



07/05/23

תאריך הפקדה:

שם דייר: פרטנר

30/04/23

תאריך קריאה נוכחית:

שם אתר: רמות אפי קונקורד בעמ

01/04/23

תאריך קריאה קודמת:

לקוח/ה נכבד/ה, אנו מתכבדים להגיש את חישוב צריכת החשמל לתקופה 01/04/23 - 30/04/23:

פרטנר - 2 - 81040315(0x0)

סוג תעריף	סוג צריכה	קריאה קודמת	קריאה נוכחית	סה"כ צריכה בקוט"ש	מחיר לקוט"ש בא"ג	סה"כ לתשלום
פרטי חשבון עבור תאריכים:						
777	פסגה	01/04/23	30/04/23	129.15	39.17	50.59 ₪
778	גבע	16,386.85	16,386.85	0.00	39.17	0.00 ₪
779	שפל	53,685.30	54,648.85	963.55	34.91	336.38 ₪

סה"כ לדייר:

פסגה	גבע	שפל	סה"כ	שיא ביקוש
129.15	0.00	963.55	1,092.70	1.60
₪ 50.59	₪ 0.00	₪ 336.38	₪ 386.96	

סה"כ צריכה

סה"כ לתשלום

218.29 ₪	תשלום קבוע	
0.00 ₪	תשלום עבור גודל חיבור בKVA (0x0)	
605.25 ₪	סה"כ לתשלום	לא כולל מע"מ

התפלגות חיוב בש"ח לפי תעו"ז

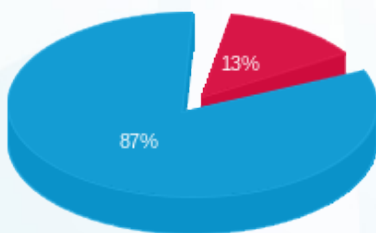

- פסגה (₪ 50.59)
- גבע (₪ 0.00)
- שפל (₪ 336.38)

הסטוריית צריכה בקוט"ש

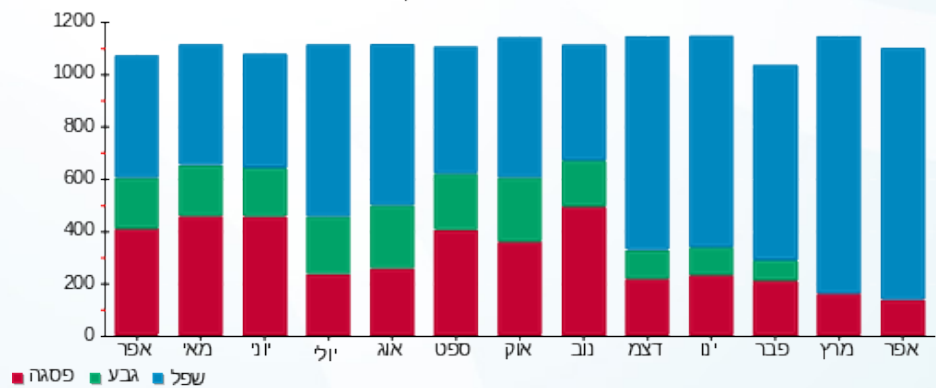

- פסגה
- גבע
- שפל

