

07/05/23 תאריך הפקה:
 30/04/23 תאריך קריאה נוכחי:
 01/04/23 תאריך קריאה קודמת:

שם דייר: יחידה 01 - קומפאי טכנולוגיות בע"מ
 שם אתר: שובל מגדל ספיר

לקוח/ה נכבד/ה, אנו מתכבדים להגיש את חישוב צריכת החשמל לתקופה 01/04/23 - 30/04/23:

יחידה 01 - קומפאי טכנולוגיות בע"מ - 1 - 19051889 (3x100)

סוג תעריף	סוג צריכה	קריאה קודמת	קריאה נוכחית	סה"כ צריכה בקוט"ש	מחיר לקוט"ש בא"ג	סה"כ לתשלום
פרטי חשבון עבור תאריכים:						
777	פסגה	01/04/23	30/04/23	918.93	39.17	359.94 ₪
778	גבע	4,771.56	4,899.50	127.94	39.17	50.11 ₪
779	שפל	13,871.16	14,043.80	172.64	34.91	60.27 ₪

סה"כ לדיר:

פסגה	גבע	שפל	סה"כ	שיא ביקוש
918.93	127.94	172.64	1,219.51	196.20
₪ 359.94	₪ 50.11	₪ 60.27	₪ 470.33	

סה"כ צריכה
 סה"כ לתשלום

218.29 ₪	תשלום קבוע	
19.45 ₪	תשלום עבור גודל חיבור בKVA (3x100)	
708.07 ₪	סה"כ לתשלום	לא כולל מע"מ

התפלגות חיוב בש"ח לפי תע"ז

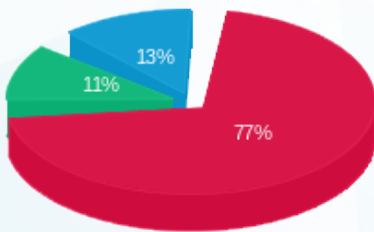

פסגה (359.94 ₪) 77%
 גבע (50.11 ₪) 11%
 שפל (60.27 ₪) 13%

הסטוריית צריכה בקוט"ש

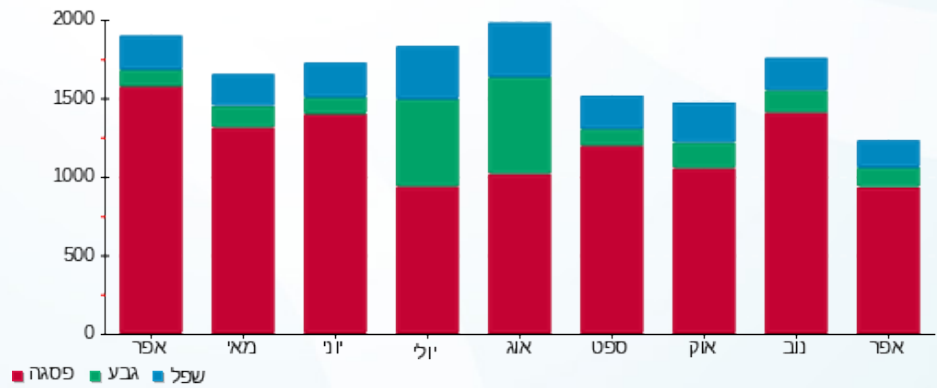

07/05/23 תאריך הפקה:
 30/04/23 תאריך קריאה נוכחית:
 01/04/23 תאריך קריאה קודמת:

שם דייר: יחידה 02 ג'סט פליי לול בע"מ
 שם אתר: שובל מגדל ספיר

לקוח/ה נכבד/ה, אנו מתכבדים להגיש את חישוב צריכת החשמל לתקופה 30/04/23 - 01/04/23:

יחידה 02 ג'סט פליי לול בע"מ - 2 - 19051889 (3x50)

סה"כ לתשלום	מחיר לקוט"ש בא"ג	סה"כ צריכה בקוט"ש	קריאה נוכחית	קריאה קודמת	סוג צריכה	סוג תעריף
			30/04/23	01/04/23	פרטי חשבון עבור תאריכים:	
₪ 478.15	39.17	1,220.71	24,170.85	22,950.14	פסגה	777
₪ 93.30	39.17	238.18	4,784.15	4,545.97	גבע	778
₪ 144.32	34.91	413.40	13,322.00	12,908.60	שפל	779

סה"כ לדייר:

שיא ביקוש	סה"כ	שפל	גבע	פסגה
97.72	1,872.30	413.40	238.18	1,220.71
	₪ 715.77	₪ 144.32	₪ 93.30	₪ 478.15

סה"כ צריכה
 סה"כ לתשלום

₪ 218.29	תשלום קבוע	
₪ 9.73	תשלום עבור גודל חיבור בKVA (3x50)	
₪ 943.78	סה"כ לתשלום	לא כולל מע"מ

התפלגות חיוב בש"ח לפי תע"ז

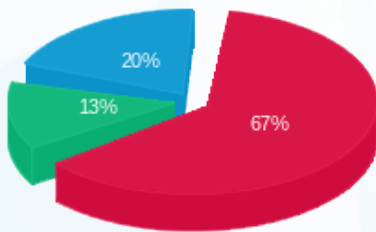

■ פסגה (₪ 478.15)
 ■ גבע (₪ 93.30)
 ■ שפל (₪ 144.32)

הסטוריית צריכה בקוט"ש

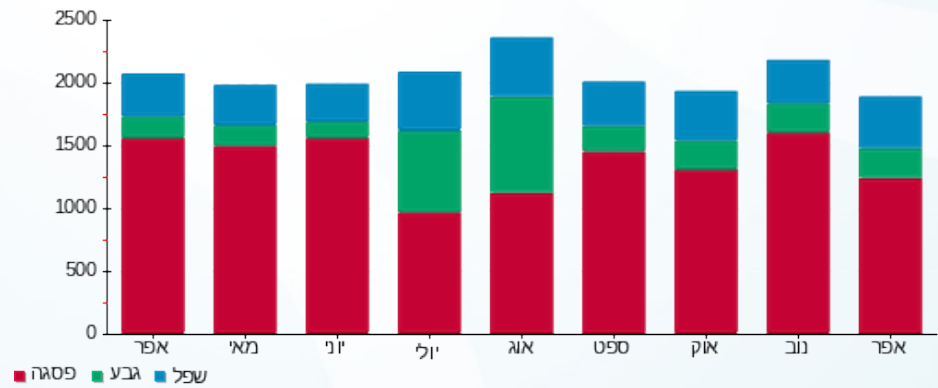



07/05/23 תאריך הפקה:
 30/04/23 תאריך קריאה נוכחית:
 01/04/23 תאריך קריאה קודמת:

שם דייר: יחידה 03 - ג'סט פליי לול בע"מ
 שם אתר: שובל מגדל ספיר

לקוח/ה נכבד/ה, אנו מתכבדים להגיש את חישוב צריכת החשמל לתקופה 01/04/23 - 30/04/23:

יחידה 03 - ג'סט פליי לול בע"מ - 3 - 19051889(3x50)

סה"כ לתשלום	מחיר לקוט"ש בא"ג	סה"כ צריכה בקוט"ש	קריאה נוכחית	קריאה קודמת	סוג צריכה	סוג תעריף
			30/04/23	01/04/23	פרטי חשבון עבור תאריכים:	
0.00 ₪	39.17	0.00	204.60	204.60	פסגה	777
0.00 ₪	39.17	0.00	37.20	37.20	גבע	778
0.00 ₪	34.91	0.00	88.60	88.60	שפל	779

סה"כ לדייר:

שיא ביקוש	סה"כ	שפל	גבע	פסגה
	0.00	0.00	0.00	0.00
	0.00 ₪	0.00 ₪	0.00 ₪	0.00 ₪

סה"כ צריכה
 סה"כ לתשלום

218.29 ₪	תשלום קבוע	
9.73 ₪	תשלום עבור גודל חיבור ב-KVA (3x50)	
228.02 ₪	סה"כ לתשלום	לא כולל מע"מ





07/05/23 תאריך הפקה:
 30/04/23 תאריך קריאה נוכחית:
 01/04/23 תאריך קריאה קודמת:

שם דייר: יחידה 04 - קליפקול איי. טי. בע"מ
 שם אתר: שובל מגדל ספיר

לקוח/ה נכבד/ה, אנו מתכבדים להגיש את חישוב צריכת החשמל לתקופה 01/04/23 - 30/04/23:

יחידה 04 - 19051890 (3x50)

סוג תעריף	סוג צריכה	קריאה קודמת	קריאה נוכחית	סה"כ צריכה בקוט"ש	מחיר לקוט"ש בא"ג	סה"כ לתשלום
פרטי חשבון עבור תאריכים:						
777	פסגה	01/04/23	30/04/23	749.75	39.17	293.68 ₪
778	גבע	2,474.47	2,552.55	78.08	39.17	30.58 ₪
779	שפל	9,134.60	9,299.20	164.60	34.91	57.46 ₪

סה"כ לדייר:

פסגה	גבע	שפל	סה"כ	שיא ביקוש
749.75	78.08	164.60	992.42	98.11
293.68 ₪	30.58 ₪	57.46 ₪	381.72 ₪	

סה"כ צריכה
 סה"כ לתשלום

218.29 ₪	תשלום קבוע	
9.73 ₪	תשלום עבור גודל חיבור בKVA (3x50)	
609.74 ₪	סה"כ לתשלום	לא כולל מע"מ

התפלגות חיוב בש"ח לפי תע"ז

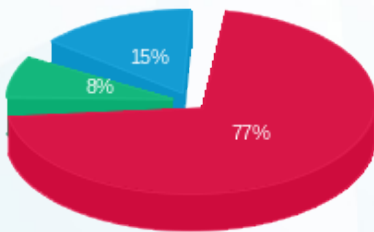

■ פסגה (293.68 ₪)
 ■ גבע (30.58 ₪)
 ■ שפל (57.46 ₪)

הסטוריית צריכה בקוט"ש

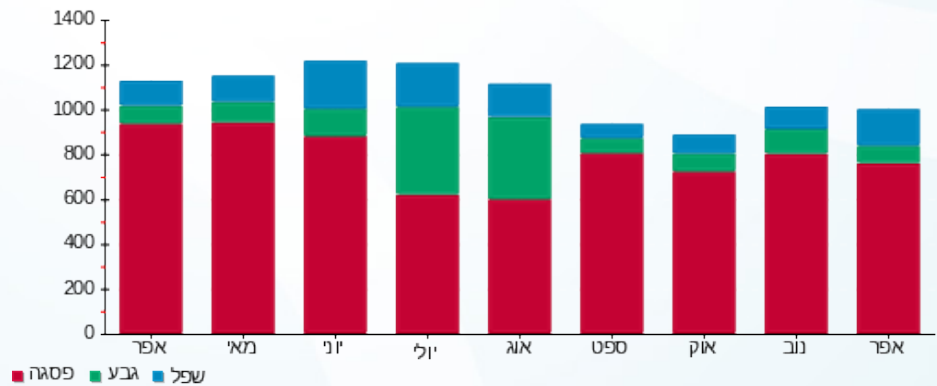



07/05/23

תאריך הפקה:

שם דייר: יחידה 05 קליפקול

30/04/23

תאריך קריאה נוכחית:

שם אתר: שובל מגדל ספיר

01/04/23

תאריך קריאה קודמת:

לקוח/ה נכבד/ה, אנו מתכבדים להגיש את חישוב צריכת החשמל לתקופה 01/04/23 - 30/04/23:

יחידה 05 - 2 - 19051890(3x50)

סה"כ לתשלום	מחיר לקוט"ש בא"ג	סה"כ צריכה בקוט"ש	קריאה נוכחית	קריאה קודמת	סוג צריכה	סוג תעריף
			30/04/23	01/04/23		פרטי חשבון עבור תאריכים:
0.00 ₪	39.17	0.00	199.50	199.50	פסגה	777
0.00 ₪	39.17	0.00	31.00	31.00	גבע	778
0.00 ₪	34.91	0.00	103.35	103.35	שפל	779

סה"כ לדייר:

שיא ביקוש	סה"כ	שפל	גבע	פסגה
	0.00	0.00	0.00	0.00
	0.00 ₪	0.00 ₪	0.00 ₪	0.00 ₪

סה"כ צריכה

סה"כ לתשלום

218.29 ₪	תשלום קבוע	
9.73 ₪	תשלום עבור גודל חיבור ב-KVA (3x50)	
228.02 ₪	סה"כ לתשלום	לא כולל מע"מ





07/05/23 תאריך הפקה:
 30/04/23 תאריך קריאה נוכחית:
 01/04/23 תאריך קריאה קודמת:

שם דייר: יחידה 06 - קומפאי טכנולוגיות בע"מ
 שם אתר: שובל מגדל ספיר

לקוח/ה נכבד/ה, אנו מתכבדים להגיש את חישוב צריכת החשמל לתקופה 01/04/23 - 30/04/23:

יחידה 06 - 4 - 19051889(3x50)

סה"כ לתשלום	מחיר לקוט"ש בא"ג	סה"כ צריכה בקוט"ש	קריאה נוכחית	קריאה קודמת	סוג צריכה	סוג תעריף
			30/04/23	01/04/23	פרטי חשבון עבור תאריכים:	
0.00 ₪	39.17	0.00	2,053.15	2,053.15	פסגה	777
0.00 ₪	39.17	0.00	358.40	358.40	גבע	778
0.00 ₪	34.91	0.00	205.20	205.20	שפל	779

סה"כ לדייר:

שיא ביקוש	סה"כ	שפל	גבע	פסגה
	0.00	0.00	0.00	0.00
	0.00 ₪	0.00 ₪	0.00 ₪	0.00 ₪

סה"כ צריכה
 סה"כ לתשלום

218.29 ₪	תשלום קבוע	
9.73 ₪	תשלום עבור גודל חיבור KVA (3x50)	
228.02 ₪	סה"כ לתשלום	לא כולל מע"מ





07/05/23 תאריך הפקה:
 30/04/23 תאריך קריאה נוכחית:
 01/04/23 תאריך קריאה קודמת:

שם דייר: יחידה 07 קומפאי טכנולוגיות בע"מ
 שם אתר: שובל מגדל ספיר

לקוח/ה נכבד/ה, אנו מתכבדים להגיש את חישוב צריכת החשמל לתקופה 30/04/23 - 01/04/23:

יחידה 07 קומפאי טכנולוגיות בע"מ - 3 - 19051890(3x50)

סוג תעריף	סוג צריכה	קריאה קודמת	קריאה נוכחית	סה"כ צריכה בקוט"ש	מחיר לקוט"ש בא"ג	סה"כ לתשלום
פרטי חשבון עבור תאריכים:						
777	פסגה	01/04/23	30/04/23	584.73	39.17	229.04 ₪
778	גבע	2,253.28	2,324.55	71.27	39.17	27.92 ₪
779	שפל	8,475.18	8,619.95	144.77	34.91	50.54 ₪

סה"כ לדייר:

פסגה	גבע	שפל	סה"כ	שיא ביקוש
584.73	71.27	144.77	800.78	97.96
229.04 ₪	27.92 ₪	50.54 ₪	307.50 ₪	

סה"כ צריכה
 סה"כ לתשלום

218.29 ₪	תשלום קבוע	
9.73 ₪	תשלום עבור גודל חיבור בKVA (3x50)	
535.51 ₪	סה"כ לתשלום	לא כולל מע"מ

התפלגות חיוב בש"ח לפי תע"ז

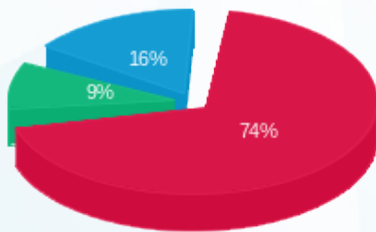

■ פסגה (229.04 ₪)
 ■ גבע (27.92 ₪)
 ■ שפל (50.54 ₪)

הסטוריית צריכה בקוט"ש

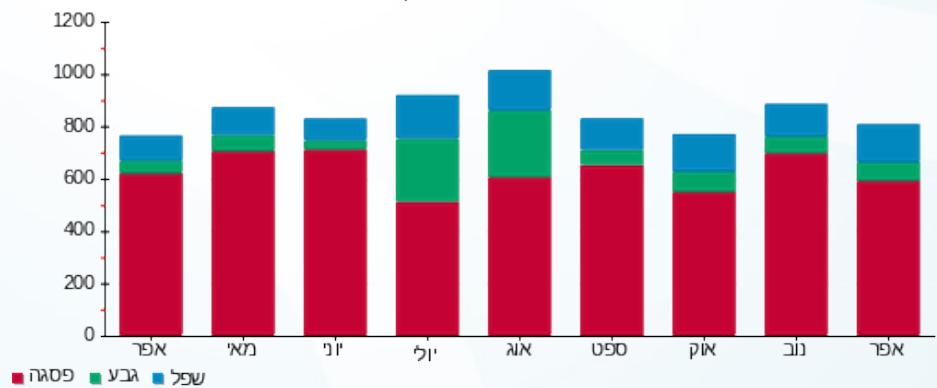

07/05/23 תאריך הפקה:
 30/04/23 תאריך קריאה נוכחית:
 01/04/23 תאריך קריאה קודמת:

שם דייר: ראשי לוח
 שם אתר: שובל מגדל ספיר

לקוח/ה נכבד/ה, אנו מתכבדים להגיש את חישוב צריכת החשמל לתקופה 01/04/23 - 30/04/23:

ראשי לוח - 4 - 19051890(3x400)

סוג תעריף	סוג צריכה	קריאה קודמת	קריאה נוכחית	סה"כ צריכה בקוט"ש	מחיר לקוט"ש בא"ג	סה"כ לתשלום
פרטי חשבון עבור תאריכים:						
777	פסגה	01/04/23	30/04/23	3,532.17	39.17	1,383.55 ₪
778	גבע	14,742.74	15,254.00	511.26	39.17	200.26 ₪
779	שפל	44,563.41	45,450.80	887.39	34.91	309.79 ₪

סה"כ לדיר:

פסגה	גבע	שפל	סה"כ	שיא ביקוש
3,532.17	511.26	887.39	4,930.82	784.90
1,383.55 ₪	200.26 ₪	309.79 ₪	1,893.60 ₪	

סה"כ צריכה
 סה"כ לתשלום

218.29 ₪	תשלום קבוע	
77.81 ₪	תשלום עבור גודל חיבור בKVA (3x400)	
2,189.70 ₪	סה"כ לתשלום	לא כולל מע"מ

התפלגות חיוב בש"ח לפי תע"ז

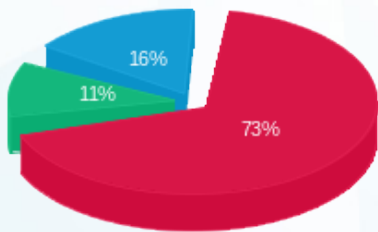

פסגה (1,383.55 ₪) 73%
 גבע (200.26 ₪) 11%
 שפל (309.79 ₪) 16%

הסטוריית צריכה בקוט"ש

