



08/05/23 תאריך הפקה:
 30/04/23 תאריך קריאה נוכחית:
 01/04/23 תאריך קריאה קודמת:

שם דייר: 302 עובדים ספיס בע"מ
שם אתר: סוהו נתניה משרדים

לקוח/ה נכבד/ה, אנו מתכבדים להגיש את חישוב צריכת החשמל לתקופה 01/04/23 - 30/04/23:

משרד 302 - עובדים ספיס בע"מ - 2 - 16193807(3x40)

סוג תעריף	סוג צריכה	קריאה קודמת	קריאה נוכחית	סה"כ צריכה בקוט"ש	מחיר לקוט"ש בא"ג	סה"כ לתשלום
פרטי חשבון עבור תאריכים:						
777	פסגה	01/04/23	30/04/23	201.80	39.17	79.05 ₪
778	גבע	8,888.20	8,888.20	0.00	39.17	0.00 ₪
779	שפל	24,547.40	25,715.80	1,168.40	34.91	407.89 ₪

סה"כ לדייר:

פסגה	גבע	שפל	סה"כ	שיא ביקוש
201.80	0.00	1,168.40	1,370.20	11.69
₪ 79.05	₪ 0.00	₪ 407.89	₪ 486.93	

סה"כ צריכה
סה"כ לתשלום

218.29 ₪	תשלום קבוע	
7.78 ₪	תשלום עבור גודל חיבור KVA (3x40)	
713.00 ₪	סה"כ לתשלום	לא כולל מע"מ



08/05/23 תאריך הפקה:
 30/04/23 תאריך קריאה נוכחית:
 01/04/23 תאריך קריאה קודמת:

שם דייר: 304 מיה"י פיתוח בע"מ (אוליבר אביטובול)
שם אתר: סוהו נתניה משרדים

לקוח/ה נכבד/ה, אנו מתכבדים להגיש את חישוב צריכת החשמל לתקופה 01/04/23 - 30/04/23:

משרד 304 - מיה"י פיתוח בע"מ (אוליבר אביטובול) - 3 - 16193807(3x40)

סוג תעריף	סוג צריכה	קריאה קודמת	קריאה נוכחית	סה"כ צריכה בקוט"ש	מחיר לקוט"ש בא"ג	סה"כ לתשלום
			30/04/23	01/04/23	פרטי חשבון עבור תאריכים:	
777	פסגה	32,072.20	32,289.60	217.40	39.17	85.16 ₪
778	גבע	12,878.70	12,878.70	0.00	39.17	0.00 ₪
779	שפל	43,076.20	44,771.60	1,695.40	34.91	591.86 ₪

סה"כ לדייר:

פסגה	גבע	שפל	סה"כ	שיא ביקוש
217.40	0.00	1,695.40	1,912.80	131.56
85.16 ₪	0.00 ₪	591.86 ₪	677.02 ₪	

סה"כ צריכה
 סה"כ לתשלום

218.29 ₪	תשלום קבוע	
7.78 ₪	תשלום עבור גודל חיבור KVA (3x40)	
903.09 ₪	סה"כ לתשלום	לא כולל מע"מ

08/05/23 תאריך הפקה:
 30/04/23 תאריך קריאה נוכחית:
 01/04/23 תאריך קריאה קודמת:

שם דייר: 305 מ.מ שיא אחזקות
 שם אתר: סוהו נתניה משרדים

לקוח/ה נכבד/ה, אנו מתכבדים להגיש את חישוב צריכת החשמל לתקופה 01/04/23 - 30/04/23:

305 מ.מ שיא אחזקות - 1 - 16092248(3x40)

סוג תעריף	סוג צריכה	קריאה קודמת	קריאה נוכחית	סה"כ צריכה בקוט"ש	מחיר לקוט"ש בא"ג	סה"כ לתשלום
פרטי חשבון עבור תאריכים:						
777	פסגה	01/04/23	30/04/23	27.80	39.17	10.89 ₪
778	גבע	1,961.70	1,961.70	0.00	39.17	0.00 ₪
779	שפל	7,938.10	8,289.80	351.70	34.91	122.78 ₪

סה"כ לדייר:

פסגה	גבע	שפל	סה"כ	שיא ביקוש
27.80	0.00	351.70	379.50	5.86
10.89 ₪	0.00 ₪	122.78 ₪	133.67 ₪	

סה"כ צריכה
 סה"כ לתשלום

218.29 ₪	תשלום קבוע	
7.78 ₪	תשלום עבור גודל חיבור בKVA (3x40)	
359.74 ₪	סה"כ לתשלום	לא כולל מע"מ



08/05/23 תאריך הפקה:
 30/04/23 תאריך קריאה נוכחית:
 01/04/23 תאריך קריאה קודמת:

שם דייר: 306 סיון ניהול נכסים בע"מ
 שם אתר: סוהו נתניה משרדים

לקוח/ה נכבד/ה, אנו מתכבדים להגיש את חישוב צריכת החשמל לתקופה 01/04/23 - 30/04/23:

משרד 306 - סיון ניהול נכסים בע"מ - 2 - 16092248(3x40)

סוג תעריף	סוג צריכה	קריאה קודמת	קריאה נוכחית	סה"כ צריכה בקוט"ש	מחיר לקוט"ש בא"ג	סה"כ לתשלום
פרטי חשבון עבור תאריכים:						
777	פסגה	01/04/23	30/04/23	93.70	39.17	36.70 ₪
778	גבע	8,494.10	8,494.10	0.00	39.17	0.00 ₪
779	שפל	23,779.30	24,462.20	682.90	34.91	238.40 ₪

סה"כ לדייר:

פסגה	גבע	שפל	סה"כ	שיא ביקוש
93.70	0.00	682.90	776.60	4.93
36.70 ₪	0.00 ₪	238.40 ₪	275.10 ₪	

סה"כ צריכה
 סה"כ לתשלום

218.29 ₪	תשלום קבוע	
7.78 ₪	תשלום עבור גודל חיבור KVA (3x40)	
501.17 ₪	סה"כ לתשלום	לא כולל מע"מ





08/05/23

תאריך הפקדה:

שם דייר: 307 גוברין ראובן
שם אתר: סוהו נתניה משרדים

30/04/23

תאריך קריאה נוכחית:

01/04/23

תאריך קריאה קודמת:

לקוח/ה נכבד/ה, אנו מתכבדים להגיש את חישוב צריכת החשמל לתקופה 01/04/23 - 30/04/23:

משרד 307 - גוברין ראובן - 3 - 16092248(3x40)

סוג תעריף	סוג צריכה	קריאה קודמת	קריאה נוכחית	סה"כ צריכה בקוט"ש	מחיר לקוט"ש בא"ג	סה"כ לתשלום
פרטי חשבון עבור תאריכים:						
777	פסגה	01/04/23	30/04/23	27.10	39.17	10.62 ₪
778	גבע	1,498.90	1,498.90	0.00	39.17	0.00 ₪
779	שפל	4,749.70	4,939.80	190.10	34.91	66.36 ₪

סה"כ לדייר:

פסגה	גבע	שפל	סה"כ	שיא ביקוש
27.10	0.00	190.10	217.20	1.85
10.62 ₪	0.00 ₪	66.36 ₪	76.98 ₪	

סה"כ צריכה

סה"כ לתשלום

218.29 ₪	תשלום קבוע	
7.78 ₪	תשלום עבור גודל חיבור KVA (3x40)	
303.05 ₪	סה"כ לתשלום	לא כולל מע"מ





08/05/23

תאריך הפקה:

שם דייר: 308 ב - קוסקס סבסטיאן ג'רמי קלמנט
שם אתר: סוהו נתניה משרדים

30/04/23

תאריך קריאה נוכחית:

01/04/23

תאריך קריאה קודמת:

לקוח/ה נכבד/ה, אנו מתכבדים להגיש את חישוב צריכת החשמל לתקופה 01/04/23 - 30/04/23:

308 ב - קוסקס סבסטיאן ג'רמי קלמנט - 4 - (3x40)16193803

סוג תעריף	סוג צריכה	קריאה קודמת	קריאה נוכחית	סה"כ צריכה בקוט"ש	מחיר לקוט"ש בא"ג	סה"כ לתשלום
פרטי חשבון עבור תאריכים:						
777	פסגה	01/04/23	30/04/23	43.04	39.17	16.86 ₪
778	גבע	3,017.80	3,017.80	0.00	39.17	0.00 ₪
779	שפל	10,508.89	10,789.40	280.51	34.91	97.93 ₪

סה"כ לדייר:

פסגה	גבע	שפל	סה"כ	שיא ביקוש
43.04	0.00	280.51	323.55	2.54
16.86 ₪	0.00 ₪	97.93 ₪	114.78 ₪	

סה"כ צריכה

סה"כ לתשלום

218.29 ₪	תשלום קבוע	
7.78 ₪	תשלום עבור גודל חיבור ב KVA (3x40)	
340.86 ₪	סה"כ לתשלום	לא כולל מע"מ

התפלגות חיוב בש"ח לפי תעו"ז

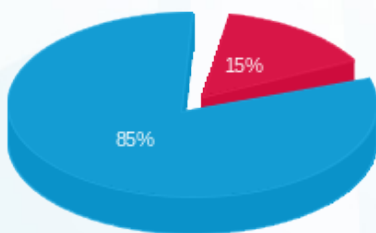

- פסגה (16.86 ₪)
- גבע (0.00 ₪)
- שפל (97.93 ₪)

הסטוריית צריכה בקוט"ש

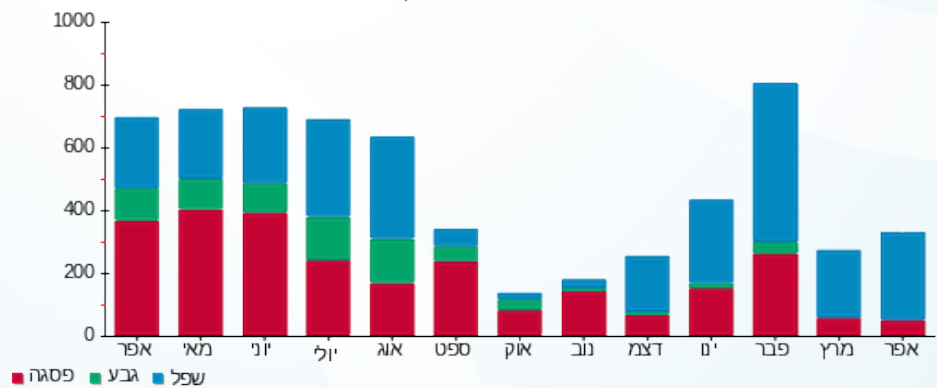



08/05/23

תאריך הפקדה:

שם דייר: 308 ג אברהם פיטוסי

30/04/23

תאריך קריאה נוכחית:

שם אתר: סוהו נתניה משרדים

01/04/23

תאריך קריאה קודמת:

לקוח/ה נכבד/ה, אנו מתכבדים להגיש את חישוב צריכת החשמל לתקופה 01/04/23 - 30/04/23:

308 ג אברהם פיטוסי - 1 - 16193805(3x40)

סוג תעריף	סוג צריכה	קריאה קודמת	קריאה נוכחית	סה"כ צריכה בקוט"ש	מחיר לקוט"ש בא"ג	סה"כ לתשלום
פרטי חשבון עבור תאריכים:						
777	פסגה	01/04/23	30/04/23	84.40	39.17	33.06 ₪
778	גבע	2,671.40	2,671.40	0.00	39.17	0.00 ₪
779	שפל	9,643.30	10,262.10	618.80	34.91	216.02 ₪

סה"כ לדייר:

פסגה	גבע	שפל	סה"כ	שיא ביקוש
84.40	0.00	618.80	703.20	3.53
₪ 33.06	₪ 0.00	₪ 216.02	₪ 249.08	

סה"כ צריכה

סה"כ לתשלום

218.29 ₪	תשלום קבוע	
7.78 ₪	תשלום עבור גודל חיבור בKVA (3x40)	
475.15 ₪	סה"כ לתשלום	לא כולל מע"מ





08/05/23

תאריך הפקה:

שם דייר: 309 קבוצת איציק תשובה

30/04/23

תאריך קריאה נוכחית:

שם אתר: סוהו נתניה משרדים

01/04/23

תאריך קריאה קודמת:

לקוח/ה נכבד/ה, אנו מתכבדים להגיש את חישוב צריכת החשמל לתקופה 01/04/23 - 30/04/23:

קבוצת איציק תשובה - 2 - (3x80)16193805

סה"כ לתשלום	מחיר לקוט"ש בא"ג	סה"כ צריכה בקוט"ש	קריאה נוכחית	קריאה קודמת	סוג צריכה	סוג תעריף
			30/04/23	01/04/23		פרטי חשבון עבור תאריכים:
147.48 ₪	39.17	376.50	139,726.40	139,349.90	פסגה	777
0.00 ₪	39.17	0.00	27,371.30	27,371.30	גבע	778
972.98 ₪	34.91	2,787.10	69,419.20	66,632.10	שפל	779

סה"כ לדייר:

שיא ביקוש	סה"כ	שפל	גבע	פסגה
75.27	3,163.60	2,787.10	0.00	376.50
	1,120.45 ₪	972.98 ₪	0.00 ₪	147.48 ₪

סה"כ צריכה

סה"כ לתשלום

218.29 ₪	תשלום קבוע	
15.56 ₪	תשלום עבור גודל חיבור ב-KVA (3x80)	
1,354.30 ₪	סה"כ לתשלום	לא כולל מע"מ



08/05/23 תאריך הפקה:
 30/04/23 תאריך קריאה נוכחית:
 01/04/23 תאריך קריאה קודמת:

שם דייר: 310 אילון את אילון חברת עורכי דין
שם אתר: סוהו נתניה משרדים

לקוח/ה נכבד/ה, אנו מתכבדים להגיש את חישוב צריכת החשמל לתקופה 01/04/23 - 30/04/23:

משרד 310 - אילון את אילון חברת עורכי דין - 2 - 16193802(3x40)

סוג תעריף	סוג צריכה	קריאה קודמת	קריאה נוכחית	סה"כ צריכה בקוט"ש	מחיר לקוט"ש בא"ג	סה"כ לתשלום
פרטי חשבון עבור תאריכים:						
777	פסגה	01/04/23	30/04/23	75.10	39.17	29.42 ₪
778	גבע	3,933.30	3,933.30	0.00	39.17	0.00 ₪
779	שפל	12,748.60	13,338.10	589.50	34.91	205.79 ₪

סה"כ לדייר:

פסגה	גבע	שפל	סה"כ	שיא ביקוש
75.10	0.00	589.50	664.60	4.84
29.42 ₪	0.00 ₪	205.79 ₪	235.21 ₪	

סה"כ צריכה
 סה"כ לתשלום

218.29 ₪	תשלום קבוע	
7.78 ₪	תשלום עבור גודל חיבור ב-KVA (3x40)	
461.28 ₪	סה"כ לתשלום	לא כולל מע"מ



08/05/23 תאריך הפקה:
 30/04/23 תאריך קריאה נוכחית:
 01/04/23 תאריך קריאה קודמת:

שם דייר: 311 דואני יצחק בע"מ
 שם אתר: סוהו נתניה משרדים

לקוח/ה נכבד/ה, אנו מתכבדים להגיש את חישוב צריכת החשמל לתקופה 01/04/23 - 30/04/23:

משרד 311 - דואני יצחק בע"מ - 3 - 16193802(3x40)

סוג תעריף	סוג צריכה	קריאה קודמת	קריאה נוכחית	סה"כ צריכה בקוט"ש	מחיר לקוט"ש בא"ג	סה"כ לתשלום
פרטי חשבון עבור תאריכים:						
777	פסגה	01/04/23	30/04/23	119.30	39.17	46.73 ₪
778	גבע	3,288.80	3,288.80	0.00	39.17	0.00 ₪
779	שפל	10,543.70	11,737.90	1,194.20	34.91	416.90 ₪

סה"כ לדייר:

פסגה	גבע	שפל	סה"כ	שיא ביקוש
119.30	0.00	1,194.20	1,313.50	5.95
46.73 ₪	0.00 ₪	416.90 ₪	463.63 ₪	

סה"כ צריכה

סה"כ לתשלום

218.29 ₪	תשלום קבוע	
7.78 ₪	תשלום עבור גודל חיבור בKVA (3x40)	
689.70 ₪	סה"כ לתשלום	לא כולל מע"מ





08/05/23

תאריך הפקה:

שם דייר: 312 מ. י. סלמה
שם אתר: סוהו נתניה משרדים

30/04/23

תאריך קריאה נוכחית:

01/04/23

תאריך קריאה קודמת:

לקוח/ה נכבד/ה, אנו מתכבדים להגיש את חישוב צריכת החשמל לתקופה 01/04/23 - 30/04/23:

312 מ. י. סלמה - 4 - (3x40)16193802

סוג תעריף	סוג צריכה	קריאה קודמת	קריאה נוכחית	סה"כ צריכה בקוט"ש	מחיר לקוט"ש בא"ג	סה"כ לתשלום
פרטי חשבון עבור תאריכים:						
777	פסגה	01/04/23	30/04/23	3.80	39.17	1.49 ₪
778	גבע	6,763.70	6,763.70	0.00	39.17	0.00 ₪
779	שפל	19,318.10	19,337.00	18.90	34.91	6.60 ₪

סה"כ לדייר:

פסגה	גבע	שפל	סה"כ	שיא ביקוש
3.80	0.00	18.90	22.70	2.04
1.49 ₪	0.00 ₪	6.60 ₪	8.09 ₪	

סה"כ צריכה

סה"כ לתשלום

218.29 ₪	תשלום קבוע	
7.78 ₪	תשלום עבור גודל חיבור ב-KVA (3x40)	
234.16 ₪	סה"כ לתשלום	לא כולל מע"מ





08/05/23 תאריך הפקה:
 30/04/23 תאריך קריאה נוכחית:
 01/04/23 תאריך קריאה קודמת:

שם דייר: 314 סרג'יקל תיאטר בע"מ
 שם אתר: סוהו נתניה משרדים

לקוח/ה נכבד/ה, אנו מתכבדים להגיש את חישוב צריכת החשמל לתקופה 01/04/23 - 30/04/23:

314 - סרג'יקל תיאטר בע"מ - 1 - 16193803(3x40)

סוג תעריף	סוג צריכה	קריאה קודמת	קריאה נוכחית	סה"כ צריכה בקוט"ש	מחיר לקוט"ש בא"ג	סה"כ לתשלום
פרטי חשבון עבור תאריכים:						
777	פסגה	01/04/23	30/04/23	9.93	39.17	3.89 ₪
778	גבע	3,190.30	3,190.30	0.00	39.17	0.00 ₪
779	שפל	11,069.02	11,169.00	99.98	34.91	34.90 ₪

סה"כ לדייר:

פסגה	גבע	שפל	סה"כ	שיא ביקוש
9.93	0.00	99.98	109.91	1.70
3.89 ₪	0.00 ₪	34.90 ₪	38.79 ₪	

סה"כ צריכה
 סה"כ לתשלום

218.29 ₪	תשלום קבוע	
7.78 ₪	תשלום עבור גודל חיבור ב-KVA (3x40)	
264.86 ₪	סה"כ לתשלום	לא כולל מע"מ



08/05/23 תאריך הפקה:
 30/04/23 תאריך קריאה נוכחית:
 01/04/23 תאריך קריאה קודמת:

שם דייר: 401 יושפה ג.ע. בע"מ
 שם אתר: סוהו נתניה משרדים

לקוח/ה נכבד/ה, אנו מתכבדים להגיש את חישוב צריכת החשמל לתקופה 01/04/23 - 30/04/23:

401 יושפה ג.ע. בע"מ - 1 - 16225068(3x40)

סוג תעריף	סוג צריכה	קריאה קודמת	קריאה נוכחית	סה"כ צריכה בקוט"ש	מחיר לקוט"ש בא"ג	סה"כ לתשלום
פרטי חשבון עבור תאריכים:						
777	פסגה	01/04/23	30/04/23	7.70	39.17	3.02 ₪
778	גבע	1,801.30	1,801.30	0.00	39.17	0.00 ₪
779	שפל	6,014.08	6,200.40	186.32	34.91	65.05 ₪

סה"כ לדייר:

פסגה	גבע	שפל	סה"כ	שיא ביקוש
7.70	0.00	186.32	194.02	1.90
3.02 ₪	0.00 ₪	65.05 ₪	68.06 ₪	

סה"כ צריכה
 סה"כ לתשלום

218.29 ₪	תשלום קבוע	
7.78 ₪	תשלום עבור גודל חיבור ב-KVA (3x40)	
294.13 ₪	סה"כ לתשלום	לא כולל מע"מ



08/05/23 תאריך הפקה:
 30/04/23 תאריך קריאה נוכחית:
 01/04/23 תאריך קריאה קודמת:

שם דייר: 403 מרדכי חלפון גלפז
שם אתר: סוהו נתניה משרדים

לקוח/ה נכבד/ה, אנו מתכבדים להגיש את חישוב צריכת החשמל לתקופה 01/04/23 - 30/04/23:

403 מרדכי חלפון גלפז - 3 - (3x40)16225068

סוג תעריף	סוג צריכה	קריאה קודמת	קריאה נוכחית	סה"כ צריכה בקוט"ש	מחיר לקוט"ש בא"ג	סה"כ לתשלום
פרטי חשבון עבור תאריכים:						
777	פסגה	01/04/23	30/04/23	206.88	39.17	81.03 ₪
778	גבע	11,732.30	11,732.30	0.00	39.17	0.00 ₪
779	שפל	32,154.62	33,426.30	1,271.68	34.91	443.94 ₪

סה"כ לדייר:

פסגה	גבע	שפל	סה"כ	שיא ביקוש
206.88	0.00	1,271.68	1,478.55	7.32
81.03 ₪	0.00 ₪	443.94 ₪	524.98 ₪	

סה"כ צריכה
 סה"כ לתשלום

218.29 ₪	תשלום קבוע	
7.78 ₪	תשלום עבור גודל חיבור ב-KVA (3x40)	
751.05 ₪	סה"כ לתשלום	לא כולל מע"מ





08/05/23 תאריך הפקה:
 30/04/23 תאריך קריאה נוכחית:
 01/04/23 תאריך קריאה קודמת:

שם דייר: 405 יונגר, כהן, סורק ושות'
שם אתר: סוהו נתניה משרדים

לקוח/ה נכבד/ה, אנו מתכבדים להגיש את חישוב צריכת החשמל לתקופה 01/04/23 - 30/04/23:

משרד 405- יונגר, כהן, סורק ושות' - 1 - 16193816(3x40)

סוג תעריף	סוג צריכה	קריאה קודמת	קריאה נוכחית	סה"כ צריכה בקוט"ש	מחיר לקוט"ש בא"ג	סה"כ לתשלום
פרטי חשבון עבור תאריכים:						
777	פסגה	01/04/23	30/04/23	36.50	39.17	14.30 ₪
778	גבע	3,157.20	3,157.20	0.00	39.17	0.00 ₪
779	שפל	10,773.90	11,107.20	333.30	34.91	116.36 ₪

סה"כ לדייר:

פסגה	גבע	שפל	סה"כ	שיא ביקוש
36.50	0.00	333.30	369.80	2.27
14.30 ₪	0.00 ₪	116.36 ₪	130.65 ₪	

סה"כ צריכה
 סה"כ לתשלום

218.29 ₪	תשלום קבוע	
7.78 ₪	תשלום עבור גודל חיבור ב-KVA (3x40)	
356.72 ₪	סה"כ לתשלום	לא כולל מע"מ



08/05/23 תאריך הפקה:
 30/04/23 תאריך קריאה נוכחי:
 01/04/23 תאריך קריאה קודמת:

שם דייר: 406 מונולית פתרונוט אינטרנט מתקדמים בע"מ
 שם אתר: סוהו נתניה משרדים

לקוח/ה נכבד/ה, אנו מתכבדים להגיש את חישוב צריכת החשמל לתקופה 01/04/23 - 30/04/23:

406- מונולית פתרונוט אינטרנט מתקדמים בע"מ - 2 - 16193816(3x40)

סוג תעריף	סוג צריכה	קריאה קודמת	קריאה נוכחית	סה"כ צריכה בקוט"ש	מחיר לקוט"ש בא"ג	סה"כ לתשלום
פרטי חשבון עבור תאריכים:						
777	פסגה	01/04/23	30/04/23	95.70	39.17	37.49 ₪
778	גבע	3,516.90	3,516.90	0.00	39.17	0.00 ₪
779	שפל	8,710.50	9,055.60	345.10	34.91	120.47 ₪

סה"כ לדייר:

פסגה	גבע	שפל	סה"כ	שיא ביקוש
95.70	0.00	345.10	440.80	3.10
₪ 37.49	₪ 0.00	₪ 120.47	₪ 157.96	

סה"כ צריכה
 סה"כ לתשלום

218.29 ₪	תשלום קבוע	
7.78 ₪	תשלום עבור גודל חיבור KVA (3x40)	
384.03 ₪	סה"כ לתשלום	לא כולל מע"מ



08/05/23

תאריך הפקה:

שם דייר: 407 מונולית פתרונות אינטרנט מתקדמים בע"מ
שם אתר: סוהו נתניה משרדים

30/04/23

תאריך קריאה נוכחי:

01/04/23

תאריך קריאה קודמת:

לקוח/ה נכבד/ה, אנו מתכבדים להגיש את חישוב צריכת החשמל לתקופה 01/04/23 - 30/04/23:

משרד 407 - מונולית פתרונות אינטרנט מתקדמים בע"מ - 3 - 16193816(3x40)

סוג תעריף	סוג צריכה	קריאה קודמת	קריאה נוכחית	סה"כ צריכה בקוט"ש	מחיר לקוט"ש בא"ג	סה"כ לתשלום
פרטי חשבון עבור תאריכים:						
777	פסגה	01/04/23	30/04/23	111.40	39.17	43.64 ₪
778	גבע	4,843.10	4,843.10	0.00	39.17	0.00 ₪
779	שפל	13,221.00	13,813.30	592.30	34.91	206.77 ₪

סה"כ לדייר:

פסגה	גבע	שפל	סה"כ	שיא ביקוש
111.40	0.00	592.30	703.70	2.62
43.64 ₪	0.00 ₪	206.77 ₪	250.41 ₪	

סה"כ צריכה

סה"כ לתשלום

218.29 ₪	תשלום קבוע	
7.78 ₪	תשלום עבור גודל חיבור KVA (3x40)	
476.48 ₪	סה"כ לתשלום	לא כולל מע"מ





08/05/23

תאריך הפקדה:

שם דייר: 408 - אוריאל אדרי

30/04/23

תאריך קריאה נוכחית:

שם אתר: סוהו נתניה משרדים

01/04/23

תאריך קריאה קודמת:

לקוח/ה נכבד/ה, אנו מתכבדים להגיש את חישוב צריכת החשמל לתקופה **01/04/23 - 30/04/23**:

408 - אוריאל אדרי - 4 - 16193816(3x40)

סוג תעריף	סוג צריכה	קריאה קודמת	קריאה נוכחית	סה"כ צריכה בקוט"ש	מחיר לקוט"ש בא"ג	סה"כ לתשלום
פרטי חשבון עבור תאריכים:						
777	פסגה	01/04/23	30/04/23	35.40	39.17	13.87 ₪
778	גבע	1,912.20	1,912.20	0.00	39.17	0.00 ₪
779	שפל	4,796.20	4,983.60	187.40	34.91	65.42 ₪

סה"כ לדייר:

פסגה	גבע	שפל	סה"כ	שיא ביקוש
35.40	0.00	187.40	222.80	1.79
13.87 ₪	0.00 ₪	65.42 ₪	79.29 ₪	

סה"כ צריכה

סה"כ לתשלום

218.29 ₪	תשלום קבוע	
7.78 ₪	תשלום עבור גודל חיבור בKVA (3x40)	
305.36 ₪	סה"כ לתשלום	לא כולל מע"מ

התפלגות חיוב בש"ח לפי תע"ז

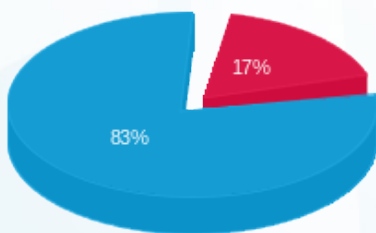

- פסגה (13.87 ₪)
- גבע (0.00 ₪)
- שפל (65.42 ₪)

הסטוריית צריכה בקוט"ש

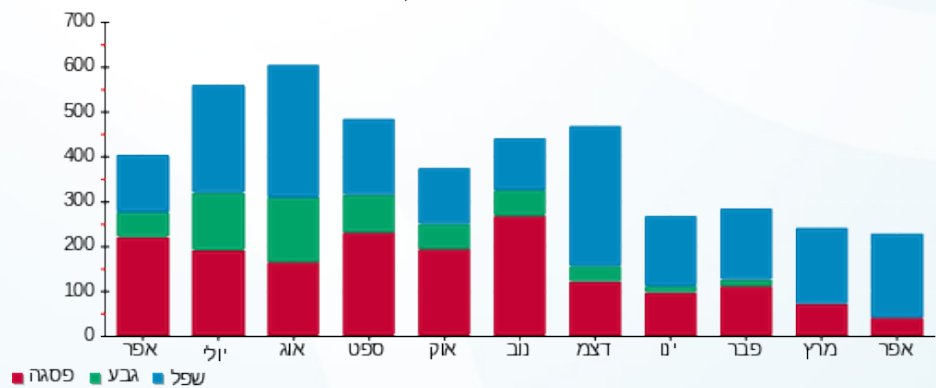



08/05/23 תאריך הפקה:
 30/04/23 תאריך קריאה נוכחית:
 01/04/23 תאריך קריאה קודמת:

שם דייר: 409 משה זרביב
שם אתר: סוהו נתניה משרדים

לקוח/ה נכבד/ה, אנו מתכבדים להגיש את חישוב צריכת החשמל לתקופה 01/04/23 - 30/04/23:

משרד 409 - משה זרביב - 1 - 16193813 (3x40)

סוג תעריף	סוג צריכה	קריאה קודמת	קריאה נוכחית	סה"כ צריכה בקוט"ש	מחיר לקוט"ש בא"ג	סה"כ לתשלום
פרטי חשבון עבור תאריכים:						
777	פסגה	01/04/23	30/04/23	51.10	39.17	20.02 ₪
778	גבע	2,897.00	2,897.00	0.00	39.17	0.00 ₪
779	שפל	8,915.20	9,328.40	413.20	34.91	144.25 ₪

סה"כ לדייר:

פסגה	גבע	שפל	סה"כ	שיא ביקוש
51.10	0.00	413.20	464.30	2.15
20.02 ₪	0.00 ₪	144.25 ₪	164.26 ₪	

סה"כ צריכה
סה"כ לתשלום

218.29 ₪	תשלום קבוע	
7.78 ₪	תשלום עבור גודל חיבור ב-KVA (3x40)	
390.33 ₪	סה"כ לתשלום	לא כולל מע"מ





08/05/23 תאריך הפקדה:
 30/04/23 תאריך קריאה נוכחית:
 01/04/23 תאריך קריאה קודמת:

שם דייר: 410 גלי זיו בע"מ
שם אתר: סוהו נתניה משרדים

לקוח/ה נכבד/ה, אנו מתכבדים להגיש את חישוב צריכת החשמל לתקופה 01/04/23 - 30/04/23:

משרד 410 - גלי זיו בע"מ - 2 - 16193813(3x40)

סוג תעריף	סוג צריכה	קריאה קודמת	קריאה נוכחית	סה"כ צריכה בקוט"ש	מחיר לקוט"ש בא"ג	סה"כ לתשלום
פרטי חשבון עבור תאריכים:						
777	פסגה	01/04/23	30/04/23	23.40	39.17	9.17 ₪
778	גבע	2,480.90	2,480.90	0.00	39.17	0.00 ₪
779	שפל	9,463.00	9,806.10	343.10	34.91	119.78 ₪

סה"כ לדייר:

פסגה	גבע	שפל	סה"כ	שיא ביקוש
23.40	0.00	343.10	366.50	2.82
9.17 ₪	0.00 ₪	119.78 ₪	128.94 ₪	

סה"כ צריכה
סה"כ לתשלום

218.29 ₪	תשלום קבוע	
7.78 ₪	תשלום עבור גודל חיבור ב-KVA (3x40)	
355.01 ₪	סה"כ לתשלום	לא כולל מע"מ



08/05/23 תאריך הפקה:
 30/04/23 תאריך קריאה נוכחית:
 01/04/23 תאריך קריאה קודמת:

שם דייר: 412 שלמה כהן חברת עורכי דין נתניה
שם אתר: סוהו נתניה משרדים

לקוח/ה נכבד/ה, אנו מתכבדים להגיש את חישוב צריכת החשמל לתקופה 01/04/23 - 30/04/23:

משרד 412 שלמה כהן חברת עורכי דין נתניה - 4 - 16193813(3x20)

סוג תעריף	סוג צריכה	קריאה קודמת	קריאה נוכחית	סה"כ צריכה בקוט"ש	מחיר לקוט"ש בא"ג	סה"כ לתשלום
פרטי חשבון עבור תאריכים:						
777	פסגה	01/04/23	30/04/23	23.10	39.17	9.05 ₪
778	גבע	1,292.30	1,292.30	0.00	39.17	0.00 ₪
779	שפל	4,335.00	4,487.40	152.40	34.91	53.20 ₪

סה"כ לדייר:

פסגה	גבע	שפל	סה"כ	שיא ביקוש
23.10	0.00	152.40	175.50	2.41
9.05 ₪	0.00 ₪	53.20 ₪	62.25 ₪	

סה"כ צריכה
 סה"כ לתשלום

105.80 ₪	תשלום קבוע	
7.78 ₪	תשלום עבור גודל חיבור KVA (3x20)	
175.83 ₪	סה"כ לתשלום	לא כולל מע"מ

08/05/23 תאריך הפקה:
 30/04/23 תאריך קריאה נוכחית:
 01/04/23 תאריך קריאה קודמת:

שם דייר: 412 שרון סגל
 שם אתר: סוהו נתניה משרדים

לקוח/ה נכבד/ה, אנו מתכבדים להגיש את חישוב צריכת החשמל לתקופה 01/04/23 - 30/04/23:

משרד 412 שרון סגל - 4 - 16193813(3x20)

סוג תעריף	סוג צריכה	קריאה קודמת	קריאה נוכחית	סה"כ צריכה בקוט"ש	מחיר לקוט"ש בא"ג	סה"כ לתשלום
פרטי חשבון עבור תאריכים:						
777	פסגה	01/04/23	30/04/23	23.10	39.17	9.05 ₪
778	גבע	1,292.30	1,292.30	0.00	39.17	0.00 ₪
779	שפל	4,335.00	4,487.40	152.40	34.91	53.20 ₪

סה"כ לדייר:

פסגה	גבע	שפל	סה"כ	שיא ביקוש
23.10	0.00	152.40	175.50	2.41
9.05 ₪	0.00 ₪	53.20 ₪	62.25 ₪	

סה"כ צריכה
 סה"כ לתשלום

105.80 ₪	תשלום קבוע	
7.78 ₪	תשלום עבור גודל חיבור KVA (3x20)	
175.83 ₪	סה"כ לתשלום	לא כולל מע"מ



08/05/23

תאריך הפקה:

שם דייר: 413 ברכה והצלחה

30/04/23

תאריך קריאה נוכחית:

שם אתר: סוהו נתניה משרדים

01/04/23

תאריך קריאה קודמת:

לקוח/ה נכבד/ה, אנו מתכבדים להגיש את חישוב צריכת החשמל לתקופה 01/04/23 - 30/04/23:

משרד 413 - ברכה והצלחה - 1 - (3x40)16193804

סה"כ לתשלום	מחיר לקוט"ש בא"ג	סה"כ צריכה בקוט"ש	קריאה נוכחית	קריאה קודמת	סוג צריכה	סוג תעריף
			30/04/23	01/04/23	פרטי חשבון עבור תאריכים:	
15.59 ₪	39.17	39.80	11,109.70	11,069.90	פסגה	777
0.00 ₪	39.17	0.00	2,632.00	2,632.00	גבע	778
75.72 ₪	34.91	216.90	7,960.30	7,743.40	שפל	779

סה"כ לדייר:

שיא ביקוש	סה"כ	שפל	גבע	פסגה
2.71	256.70	216.90	0.00	39.80
	91.31 ₪	75.72 ₪	0.00 ₪	15.59 ₪

סה"כ צריכה

סה"כ לתשלום

218.29 ₪	תשלום קבוע	
7.78 ₪	תשלום עבור גודל חיבור ב-KVA (3x40)	
317.38 ₪	סה"כ לתשלום	לא כולל מע"מ



08/05/23 תאריך הפקה:
 30/04/23 תאריך קריאה נוכחית:
 01/04/23 תאריך קריאה קודמת:

שם דייר: 414 אוריאל יצחק אדרי
 שם אתר: סוהו נתניה משרדים

לקוח/ה נכבד/ה, אנו מתכבדים להגיש את חישוב צריכת החשמל לתקופה 01/04/23 - 30/04/23:

משרד 414 אוריאל יצחק אדרי - 2 - (3x40)16193804

סוג תעריף	סוג צריכה	קריאה קודמת	קריאה נוכחית	סה"כ צריכה בקוט"ש	מחיר לקוט"ש בא"ג	סה"כ לתשלום
פרטי חשבון עבור תאריכים:						
777	פסגה	01/04/23	30/04/23	70.00	39.17	27.42 ₪
778	גבע	2,246.10	2,246.10	0.00	39.17	0.00 ₪
779	שפל	8,089.70	8,584.40	494.70	34.91	172.70 ₪

סה"כ לדייר:

פסגה	גבע	שפל	סה"כ	שיא ביקוש
70.00	0.00	494.70	564.70	2.83
27.42 ₪	0.00 ₪	172.70 ₪	200.12 ₪	

סה"כ צריכה
 סה"כ לתשלום

218.29 ₪	תשלום קבוע	
7.78 ₪	תשלום עבור גודל חיבור ב-KVA (3x40)	
426.19 ₪	סה"כ לתשלום	לא כולל מע"מ

08/05/23 תאריך הפקה:
 30/04/23 תאריך קריאה נוכחית:
 01/04/23 תאריך קריאה קודמת:

שם דייר: 415 שיראל טוב 2019 בע"מ
 שם אתר: סוהו נתניה משרדים

לקוח/ה נכבד/ה, אנו מתכבדים להגיש את חישוב צריכת החשמל לתקופה 01/04/23 - 30/04/23:

415 שיראל טוב 2019 בע"מ - 3 - 16193804(3x40)

סה"כ לתשלום	מחיר לקוט"ש בא"ג	סה"כ צריכה בקוט"ש	קריאה נוכחית	קריאה קודמת	סוג צריכה	סוג תעריף
			30/04/23	01/04/23	פרטי חשבון עבור תאריכים:	
11.48 ₪	39.17	29.30	11,787.00	11,757.70	פסגה	777
0.00 ₪	39.17	0.00	3,443.50	3,443.50	גבע	778
53.48 ₪	34.91	153.20	9,194.00	9,040.80	שפל	779

סה"כ לדייר:

שיא ביקוש	סה"כ	שפל	גבע	פסגה
1.64	182.50	153.20	0.00	29.30
	64.96 ₪	53.48 ₪	0.00 ₪	11.48 ₪

סה"כ צריכה
 סה"כ לתשלום

218.29 ₪	תשלום קבוע	
7.78 ₪	תשלום עבור גודל חיבור KVA (3x40)	
291.03 ₪	סה"כ לתשלום	לא כולל מע"מ



08/05/23 תאריך הפקה:
 30/04/23 תאריך קריאה נוכחית:
 01/04/23 תאריך קריאה קודמת:

שם דייר: 416 מיי קום 26
 שם אתר: סוהו נתניה משרדים

לקוח/ה נכבד/ה, אנו מתכבדים להגיש את חישוב צריכת החשמל לתקופה 01/04/23 - 30/04/23:

משרד 416 - מיי קום 26 - 4 - 16193804(3x40)

סוג תעריף	סוג צריכה	קריאה קודמת	קריאה נוכחית	סה"כ צריכה בקוט"ש	מחיר לקוט"ש בא"ג	סה"כ לתשלום
פרטי חשבון עבור תאריכים:						
777	פסגה	01/04/23	30/04/23	138.80	39.17	54.37 ₪
778	גבע	3,307.70	3,307.70	0.00	39.17	0.00 ₪
779	שפל	10,087.10	10,823.60	736.50	34.91	257.11 ₪

סה"כ לדייר:

פסגה	גבע	שפל	סה"כ	שיא ביקוש
138.80	0.00	736.50	875.30	4.59
₪ 54.37	₪ 0.00	₪ 257.11	₪ 311.48	

סה"כ צריכה
 סה"כ לתשלום

218.29 ₪	תשלום קבוע	
7.78 ₪	תשלום עבור גודל חיבור בKVA (3x40)	
537.55 ₪	סה"כ לתשלום	לא כולל מע"מ



08/05/23 תאריך הפקה:
 30/04/23 תאריך קריאה נוכחית:
 01/04/23 תאריך קריאה קודמת:

שם דייר: 417 טלרום פתרונוט מיחשוב בע"מ
שם אתר: סוהו נתניה משרדים

לקוח/ה נכבד/ה, אנו מתכבדים להגיש את חישוב צריכת החשמל לתקופה 01/04/23 - 30/04/23:

משרד 417 טלרום פתרונוט מיחשוב בע"מ - 1 - 18017295(3x40)

סוג תעריף	סוג צריכה	קריאה קודמת	קריאה נוכחית	סה"כ צריכה בקוט"ש	מחיר לקוט"ש בא"ג	סה"כ לתשלום
פרטי חשבון עבור תאריכים:						
777	פסגה	01/04/23	30/04/23	105.60	39.17	41.36 ₪
778	גבע	5,775.30	5,775.30	0.00	39.17	0.00 ₪
779	שפל	21,052.30	21,674.00	621.70	34.91	217.04 ₪

סה"כ לדייר:

פסגה	גבע	שפל	סה"כ	שיא ביקוש
105.60	0.00	621.70	727.30	3.40
41.36 ₪	0.00 ₪	217.04 ₪	258.40 ₪	

סה"כ צריכה
 סה"כ לתשלום

218.29 ₪	תשלום קבוע	
7.78 ₪	תשלום עבור גודל חיבור KVA (3x40)	
484.47 ₪	סה"כ לתשלום	לא כולל מע"מ



08/05/23

תאריך הפקה:

שם דייר: 418 - מונולית פתרונות אינטרנט מתקדמים בע"מ
שם אתר: סוהו נתניה משרדים

30/04/23

תאריך קריאה נוכחית:

01/04/23

תאריך קריאה קודמת:

לקוח/ה נכבד/ה, אנו מתכבדים להגיש את חישוב צריכת החשמל לתקופה 01/04/23 - 30/04/23:
משרד 418 מונולית פתרונות אינטרנט מתקדמים בע"מ - 2 - 18017295(3x40)

סוג תעריף	סוג צריכה	קריאה קודמת	קריאה נוכחית	סה"כ צריכה בקוט"ש	מחיר לקוט"ש בא"ג	סה"כ לתשלום
פרטי חשבון עבור תאריכים:						
777	פסגה	01/04/23	30/04/23	41.30	39.17	16.18 ₪
778	גבע	3,946.20	3,946.20	0.00	39.17	0.00 ₪
779	שפל	14,352.60	14,731.90	379.30	34.91	132.41 ₪

סה"כ לדייר:

פסגה	גבע	שפל	סה"כ	שיא ביקוש
41.30	0.00	379.30	420.60	3.06
16.18 ₪	0.00 ₪	132.41 ₪	148.59 ₪	

סה"כ צריכה
סה"כ לתשלום

218.29 ₪	תשלום קבוע	
7.78 ₪	תשלום עבור גודל חיבור KVA (3x40)	
374.66 ₪	סה"כ לתשלום	לא כולל מע"מ



08/05/23 תאריך הפקדה:
 30/04/23 תאריך קריאה נוכחית:
 01/04/23 תאריך קריאה קודמת:

שם דייר: 419 - עליזה כאשכאש
 שם אתר: סוהו נתניה משרדים

לקוח/ה נכבד/ה, אנו מתכבדים להגיש את חישוב צריכת החשמל לתקופה **01/04/23 - 30/04/23**:

419 - עליזה כאשכאש - 3 - 18017295 (3x13.333332)

סוג תעריף	סוג צריכה	קריאה קודמת	קריאה נוכחית	סה"כ צריכה בקוט"ש	מחיר לקוט"ש בא"ג	סה"כ לתשלום
פרטי חשבון עבור תאריכים:						
777	פסגה	01/04/23	30/04/23	9.07	39.17	3.55 ₪
778	גבע	586.50	586.50	0.00	39.17	0.00 ₪
779	שפל	2,585.40	2,690.23	104.83	34.91	36.60 ₪

סה"כ לדייר:

פסגה	גבע	שפל	סה"כ	שיא ביקוש
9.07	0.00	104.83	113.90	2.35
₪ 3.55	₪ 0.00	₪ 36.60	₪ 40.15	

סה"כ צריכה
 סה"כ לתשלום

₪ 70.53	תשלום קבוע	
₪ 7.78	תשלום עבור גודל חיבור בKVA (3x13.33)	
₪ 118.46	סה"כ לתשלום	לא כולל מע"מ

התפלגות חיוב בש"ח לפי תעו"ז

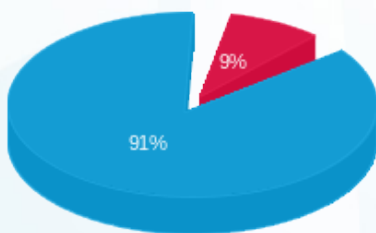

פסגה (₪ 3.55)
 גבע (₪ 0.00)
 שפל (₪ 36.60)

הסטוריית צריכה בקוט"ש

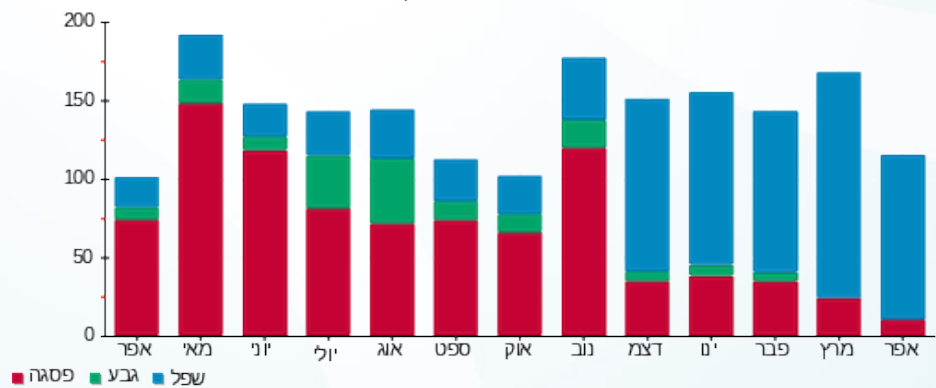



08/05/23

תאריך הפקדה:

שם דייר: 419 מירי אוזן
שם אתר: סוהו נתניה משרדים

30/04/23

תאריך קריאה נוכחית:

01/04/23

תאריך קריאה קודמת:

לקוח/ה נכבד/ה, אנו מתכבדים להגיש את חישוב צריכת החשמל לתקופה **01/04/23 - 30/04/23**:

419 - מירי אוזן - 3 - 18017295 (3x13.33332)

סוג תעריף	סוג צריכה	קריאה קודמת	קריאה נוכחית	סה"כ צריכה בקוט"ש	מחיר לקוט"ש בא"ג	סה"כ לתשלום
פרטי חשבון עבור תאריכים:						
777	פסגה	01/04/23	30/04/23	9.07	39.17	3.55 ₪
778	גבע	586.50	586.50	0.00	39.17	0.00 ₪
779	שפל	2,585.40	2,690.23	104.83	34.91	36.60 ₪

סה"כ לדייר:

פסגה	גבע	שפל	סה"כ	שיא ביקוש
9.07	0.00	104.83	113.90	2.35
₪ 3.55	₪ 0.00	₪ 36.60	₪ 40.15	

סה"כ צריכה

סה"כ לתשלום

₪ 70.53	תשלום קבוע	
₪ 7.78	תשלום עבור גודל חיבור בKVA (3x13.33)	
₪ 118.46	סה"כ לתשלום	לא כולל מע"מ

התפלגות חיוב בש"ח לפי תע"ז

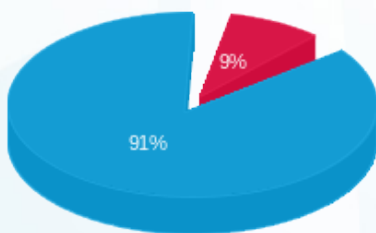

- פסגה (₪ 3.55)
- גבע (₪ 0.00)
- שפל (₪ 36.60)

הסטוריית צריכה בקוט"ש

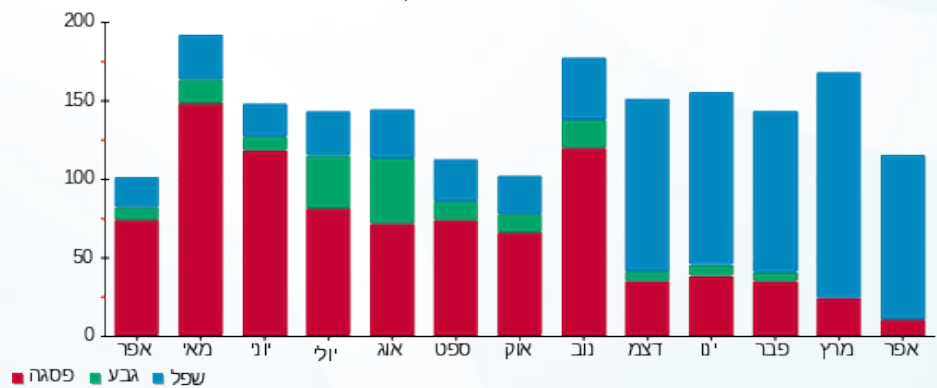

08/05/23 תאריך הפקה:
 30/04/23 תאריך קריאה נוכחית:
 01/04/23 תאריך קריאה קודמת:

שם דייר: 419 עו"ד אושרית זנזורי
 שם אתר: סוהו נתניה משרדים

לקוח/ה נכבד/ה, אנו מתכבדים להגיש את חישוב צריכת החשמל לתקופה 01/04/23 - 30/04/23:

משרד 419 עו"ד אושרית זנזורי - 3 - 18017295(3x13.33332)

סוג תעריף	סוג צריכה	קריאה קודמת	קריאה נוכחית	סה"כ צריכה בקוט"ש	מחיר לקוט"ש בא"ג	סה"כ לתשלום
פרטי חשבון עבור תאריכים:						
777	פסגה	01/04/23	30/04/23	9.07	39.17	3.55 ₪
778	גבע	586.50	586.50	0.00	39.17	0.00 ₪
779	שפל	2,585.40	2,690.23	104.83	34.91	36.60 ₪

סה"כ לדייר:

פסגה	גבע	שפל	סה"כ	שיא ביקוש
9.07	0.00	104.83	113.90	2.35
₪ 3.55	₪ 0.00	₪ 36.60	₪ 40.15	

סה"כ צריכה
 סה"כ לתשלום

₪ 70.53	תשלום קבוע	
₪ 7.78	תשלום עבור גודל חיבור בKVA (3x13.33)	
₪ 118.46	סה"כ לתשלום	לא כולל מע"מ



08/05/23 תאריך הפקה:
 30/04/23 תאריך קריאה נוכחית:
 01/04/23 תאריך קריאה קודמת:

שם דייר: 420 יושפה
 שם אתר: סוהו נתניה משרדים

לקוח/ה נכבד/ה, אנו מתכבדים להגיש את חישוב צריכת החשמל לתקופה 01/04/23 - 30/04/23:

משרד 420 - יושפה - 4 - 18017295 (3x40)

סוג תעריף	סוג צריכה	קריאה קודמת	קריאה נוכחית	סה"כ צריכה בקוט"ש	מחיר לקוט"ש בא"ג	סה"כ לתשלום
פרטי חשבון עבור תאריכים:						
777	פסגה	01/04/23	30/04/23	25.40	39.17	9.95 ₪
778	גבע	1,304.70	1,304.70	0.00	39.17	0.00 ₪
779	שפל	5,914.60	6,208.90	294.30	34.91	102.74 ₪

סה"כ לדייר:

פסגה	גבע	שפל	סה"כ	שיא ביקוש
25.40	0.00	294.30	319.70	1.87
9.95 ₪	0.00 ₪	102.74 ₪	112.69 ₪	

סה"כ צריכה
 סה"כ לתשלום

218.29 ₪	תשלום קבוע	
7.78 ₪	תשלום עבור גודל חיבור ב-KVA (3x40)	
338.76 ₪	סה"כ לתשלום	לא כולל מע"מ





08/05/23 תאריך הפקדה:
 30/04/23 תאריך קריאה נוכחית:
 01/04/23 תאריך קריאה קודמת:

שם דייר: 501 לידורן טק בע"מ
 שם אתר: סוהו נתניה משרדים

לקוח/ה נכבד/ה, אנו מתכבדים להגיש את חישוב צריכת החשמל לתקופה 01/04/23 - 30/04/23:

משרד 501 לידורן טק בע"מ - 1 - 16193814(3x40)

סוג תעריף	סוג צריכה	קריאה קודמת	קריאה נוכחית	סה"כ צריכה בקוט"ש	מחיר לקוט"ש בא"ג	סה"כ לתשלום
פרטי חשבון עבור תאריכים:						
777	פסגה	01/04/23	30/04/23	51.80	39.17	20.29 ₪
778	גבע	2,438.90	2,438.90	0.00	39.17	0.00 ₪
779	שפל	8,700.10	9,118.70	418.60	34.91	146.13 ₪

סה"כ לדייר:

פסגה	גבע	שפל	סה"כ	שיא ביקוש
51.80	0.00	418.60	470.40	2.98
20.29 ₪	0.00 ₪	146.13 ₪	166.42 ₪	

סה"כ צריכה
 סה"כ לתשלום

218.29 ₪	תשלום קבוע	
7.78 ₪	תשלום עבור גודל חיבור ב-KVA (3x40)	
392.49 ₪	סה"כ לתשלום	לא כולל מע"מ



08/05/23 תאריך הפקה:
 30/04/23 תאריך קריאה נוכחית:
 01/04/23 תאריך קריאה קודמת:

שם דייר: 502-503 לאופיסנה בע"מ
 שם אתר: סוהו נתניה משרדים

לקוח/ה נכבד/ה, אנו מתכבדים להגיש את חישוב צריכת החשמל לתקופה 01/04/23 - 30/04/23:

משרד 502-503 לאופיסנה בע"מ - 2 - 16193814 (3x40)

סוג תעריף	סוג צריכה	קריאה קודמת	קריאה נוכחית	סה"כ צריכה בקוט"ש	מחיר לקוט"ש בא"ג	סה"כ לתשלום
פרטי חשבון עבור תאריכים:						
777	פסגה	01/04/23	30/04/23	148.50	39.17	58.17 ₪
778	גבע	8,163.70	8,163.70	0.00	39.17	0.00 ₪
779	שפל	18,354.10	19,103.70	749.60	34.91	261.69 ₪

סה"כ לדייר:

פסגה	גבע	שפל	סה"כ	שיא ביקוש
148.50	0.00	749.60	898.10	4.46
58.17 ₪	0.00 ₪	261.69 ₪	319.85 ₪	

סה"כ צריכה
 סה"כ לתשלום

218.29 ₪	תשלום קבוע	
7.78 ₪	תשלום עבור גודל חיבור ב-KVA (3x40)	
545.92 ₪	סה"כ לתשלום	לא כולל מע"מ

08/05/23 תאריך הפקה:
 30/04/23 תאריך קריאה נוכחית:
 01/04/23 תאריך קריאה קודמת:

שם דייר: 504 פורדר בע"מ
 שם אתר: סוהו נתניה משרדים

לקוח/ה נכבד/ה, אנו מתכבדים להגיש את חישוב צריכת החשמל לתקופה 01/04/23 - 30/04/23:

משרד 504 - פורדר בע"מ - 4 - 16193814 (3x40)

סוג תעריף	סוג צריכה	קריאה קודמת	קריאה נוכחית	סה"כ צריכה בקוט"ש	מחיר לקוט"ש בא"ג	סה"כ לתשלום
פרטי חשבון עבור תאריכים:						
777	פסגה	01/04/23	30/04/23	40.30	39.17	15.79 ₪
778	גבע	2,593.40	2,593.40	0.00	39.17	0.00 ₪
779	שפל	9,583.10	9,934.30	351.20	34.91	122.60 ₪

סה"כ לדייר:

פסגה	גבע	שפל	סה"כ	שיא ביקוש
40.30	0.00	351.20	391.50	2.46
15.79 ₪	0.00 ₪	122.60 ₪	138.39 ₪	

סה"כ צריכה
 סה"כ לתשלום

218.29 ₪	תשלום קבוע	
7.78 ₪	תשלום עבור גודל חיבור ב-KVA (3x40)	
364.46 ₪	סה"כ לתשלום	לא כולל מע"מ

08/05/23 תאריך הפקה:
 30/04/23 תאריך קריאה נוכחית:
 01/04/23 תאריך קריאה קודמת:

שם דייר: 505 אוליאל דריפוס נתן
 שם אתר: סוהו נתניה משרדים

לקוח/ה נכבד/ה, אנו מתכבדים להגיש את חישוב צריכת החשמל לתקופה 01/04/23 - 30/04/23:

משרד 505 - אוליאל דריפוס נתן - 1 - 16193918 (3x40)

סוג תעריף	סוג צריכה	קריאה קודמת	קריאה נוכחית	סה"כ צריכה בקוט"ש	מחיר לקוט"ש בא"ג	סה"כ לתשלום
פרטי חשבון עבור תאריכים:						
777	פסגה	01/04/23	30/04/23	10.40	39.17	4.07 ₪
778	גבע	178.40	178.40	0.00	39.17	0.00 ₪
779	שפל	910.00	994.50	84.50	34.91	29.50 ₪

סה"כ לדייר:

פסגה	גבע	שפל	סה"כ	שיא ביקוש
10.40	0.00	84.50	94.90	2.07
₪ 4.07	₪ 0.00	₪ 29.50	₪ 33.57	

סה"כ צריכה
 סה"כ לתשלום

218.29 ₪	תשלום קבוע	
7.78 ₪	תשלום עבור גודל חיבור ב KVA (3x40)	
259.64 ₪	סה"כ לתשלום	לא כולל מע"מ

08/05/23 תאריך הפקה:
 30/04/23 תאריך קריאה נוכחית:
 01/04/23 תאריך קריאה קודמת:

שם דייר: 506 פורדר בע"מ
 שם אתר: סוהו נתניה משרדים

לקוח/ה נכבד/ה, אנו מתכבדים להגיש את חישוב צריכת החשמל לתקופה 01/04/23 - 30/04/23:

506 פורדר בע"מ - 3 - 16193814(3x40)

סה"כ לתשלום	מחיר לקוט"ש בא"ג	סה"כ צריכה בקוט"ש	קריאה נוכחית	קריאה קודמת	סוג צריכה	סוג תעריף
			30/04/23	01/04/23	פרטי חשבון עבור תאריכים:	
1.41 ₪	39.17	3.60	5,541.00	5,537.40	פסגה	777
0.00 ₪	39.17	0.00	1,374.00	1,374.00	גבע	778
8.17 ₪	34.91	23.40	4,059.00	4,035.60	שפל	779

סה"כ לדייר:

שיא ביקוש	סה"כ	שפל	גבע	פסגה
0.88	27.00	23.40	0.00	3.60
	9.58 ₪	8.17 ₪	0.00 ₪	1.41 ₪

סה"כ צריכה
 סה"כ לתשלום

218.29 ₪	תשלום קבוע	
7.78 ₪	תשלום עבור גודל חיבור KVA (3x40)	
235.65 ₪	סה"כ לתשלום	לא כולל מע"מ



08/05/23

תאריך הפקה:

שם דייר: 507 - פורדר בע"מ

30/04/23

תאריך קריאה נוכחית:

שם אתר: סוהו נתניה משרדים

01/04/23

תאריך קריאה קודמת:

לקוח/ה נכבד/ה, אנו מתכבדים להגיש את חישוב צריכת החשמל לתקופה 01/04/23 - 30/04/23:

507 - פורדר בע"מ - 3 - 16193918(3x40)

סוג תעריף	סוג צריכה	קריאה קודמת	קריאה נוכחית	סה"כ צריכה בקוט"ש	מחיר לקוט"ש בא"ג	סה"כ לתשלום
פרטי חשבון עבור תאריכים:						
777	פסגה	01/04/23	30/04/23	72.60	39.17	28.44 ₪
778	גבע	1,036.60	1,036.60	0.00	39.17	0.00 ₪
779	שפל	3,812.90	4,350.70	537.80	34.91	187.75 ₪

סה"כ לדייר:

פסגה	גבע	שפל	סה"כ	שיא ביקוש
72.60	0.00	537.80	610.40	3.37
28.44 ₪	0.00 ₪	187.75 ₪	216.18 ₪	

סה"כ צריכה

סה"כ לתשלום

218.29 ₪	תשלום קבוע	
7.78 ₪	תשלום עבור גודל חיבור ב-KVA (3x40)	
442.25 ₪	סה"כ לתשלום	לא כולל מע"מ



08/05/23 תאריך הפקה:
 30/04/23 תאריך קריאה נוכחית:
 01/04/23 תאריך קריאה קודמת:

שם דייר: 508 ב.ר.ר. משרדים 2016 בע"מ
 שם אתר: סוהו נתניה משרדים

לקוח/ה נכבד/ה, אנו מתכבדים להגיש את חישוב צריכת החשמל לתקופה 01/04/23 - 30/04/23:

משרד 508 ב.ר.ר. משרדים 2016 בע"מ - 4 - 16193918 (3x40)

סוג תעריף	סוג צריכה	קריאה קודמת	קריאה נוכחית	סה"כ צריכה בקוט"ש	מחיר לקוט"ש בא"ג	סה"כ לתשלום
פרטי חשבון עבור תאריכים:						
777	פסגה	01/04/23	30/04/23	21.80	39.17	8.54 ₪
778	גבע	449.40	449.40	0.00	39.17	0.00 ₪
779	שפל	2,324.70	2,653.60	328.90	34.91	114.82 ₪

סה"כ לדייר:

פסגה	גבע	שפל	סה"כ	שיא ביקוש
21.80	0.00	328.90	350.70	2.63
₪ 8.54	₪ 0.00	₪ 114.82	₪ 123.36	

סה"כ צריכה
 סה"כ לתשלום

218.29 ₪	תשלום קבוע	
7.78 ₪	תשלום עבור גודל חיבור KVA (3x40)	
349.43 ₪	סה"כ לתשלום	לא כולל מע"מ



08/05/23

תאריך הפקדה:

שם דייר: 509 תמיר א.ח.ד. נכסים (2003) בע"מ

30/04/23

תאריך קריאה נוכחית:

שם אתר: סוהו נתניה משרדים

01/04/23

תאריך קריאה קודמת:

לקוח/ה נכבד/ה, אנו מתכבדים להגיש את חישוב צריכת החשמל לתקופה 01/04/23 - 30/04/23:

משרד 509 תמיר א.ח.ד. נכסים (2003) בע"מ - 1 - 16193817(3x40)

סוג תעריף	סוג צריכה	קריאה קודמת	קריאה נוכחית	סה"כ צריכה בקוט"ש	מחיר לקוט"ש בא"ג	סה"כ לתשלום
פרטי חשבון עבור תאריכים:						
777	פסגה	01/04/23	30/04/23	36.50	39.17	14.30 ₪
778	גבע	1,823.10	1,823.10	0.00	39.17	0.00 ₪
779	שפל	6,972.20	7,275.70	303.50	34.91	105.95 ₪

סה"כ לדייר:

פסגה	גבע	שפל	סה"כ	שיא ביקוש
36.50	0.00	303.50	340.00	1.53
14.30 ₪	0.00 ₪	105.95 ₪	120.25 ₪	

סה"כ צריכה

סה"כ לתשלום

218.29 ₪	תשלום קבוע	
7.78 ₪	תשלום עבור גודל חיבור ב-KVA (3x40)	
346.32 ₪	סה"כ לתשלום	לא כולל מע"מ



08/05/23 תאריך הפקה:
 30/04/23 תאריך קריאה נוכחית:
 01/04/23 תאריך קריאה קודמת:

שם דייר: 510 פימה פק בע"מ
 שם אתר: סוהו נתניה משרדים

לקוח/ה נכבד/ה, אנו מתכבדים להגיש את חישוב צריכת החשמל לתקופה 01/04/23 - 30/04/23:

משרד 510 פימה פק בע"מ - 2 - 16193817(3x40)

סוג תעריף	סוג צריכה	קריאה קודמת	קריאה נוכחית	סה"כ צריכה בקוט"ש	מחיר לקוט"ש בא"ג	סה"כ לתשלום
פרטי חשבון עבור תאריכים:						
777	פסגה	01/04/23	30/04/23	27.30	39.17	10.69 ₪
778	גבע	2,358.30	2,358.30	0.00	39.17	0.00 ₪
779	שפל	12,163.20	12,475.20	312.00	34.91	108.92 ₪

סה"כ לדייר:

פסגה	גבע	שפל	סה"כ	שיא ביקוש
27.30	0.00	312.00	339.30	3.30
10.69 ₪	0.00 ₪	108.92 ₪	119.61 ₪	

סה"כ צריכה
 סה"כ לתשלום

218.29 ₪	תשלום קבוע	
7.78 ₪	תשלום עבור גודל חיבור ב-KVA (3x40)	
345.68 ₪	סה"כ לתשלום	לא כולל מע"מ



08/05/23 תאריך הפקה:
 30/04/23 תאריך קריאה נוכחית:
 01/04/23 תאריך קריאה קודמת:

שם דייר: 511 ד"ר איתי פניכל בע"מ
 שם אתר: סוהו נתניה משרדים

לקוח/ה נכבד/ה, אנו מתכבדים להגיש את חישוב צריכת החשמל לתקופה 01/04/23 - 30/04/23:

משרד 511 ד"ר איתי פניכל בע"מ - 3 - 16193817(3x40)

סוג תעריף	סוג צריכה	קריאה קודמת	קריאה נוכחית	סה"כ צריכה בקוט"ש	מחיר לקוט"ש בא"ג	סה"כ לתשלום
פרטי חשבון עבור תאריכים:						
777	פסגה	01/04/23	30/04/23	8.70	39.17	3.41 ₪
778	גבע	1,012.10	1,012.10	0.00	39.17	0.00 ₪
779	שפל	3,620.80	3,764.20	143.40	34.91	50.06 ₪

סה"כ לדייר:

פסגה	גבע	שפל	סה"כ	שיא ביקוש
8.70	0.00	143.40	152.10	2.36
₪ 3.41	₪ 0.00	₪ 50.06	₪ 53.47	

סה"כ צריכה
 סה"כ לתשלום

218.29 ₪	תשלום קבוע	
7.78 ₪	תשלום עבור גודל חיבור בKVA (3x40)	
279.54 ₪	סה"כ לתשלום	לא כולל מע"מ





08/05/23

תאריך הפקדה:

שם דייר: 512- ס.מ. לוג'יק קול בע"מ

30/04/23

תאריך קריאה נוכחית:

שם אתר: סוהו נתניה משרדים

01/04/23

תאריך קריאה קודמת:

לקוח/ה נכבד/ה, אנו מתכבדים להגיש את חישוב צריכת החשמל לתקופה 01/04/23 - 30/04/23:

512 - ס.מ. לוג'יק קול בע"מ - 4 - 16193817 (3x40)

סוג תעריף	סוג צריכה	קריאה קודמת	קריאה נוכחית	סה"כ צריכה בקוט"ש	מחיר לקוט"ש בא"ג	סה"כ לתשלום
פרטי חשבון עבור תאריכים:						
777	פסגה	01/04/23	30/04/23	20.30	39.17	7.95 ₪
778	גבע	2,584.10	2,584.10	0.00	39.17	0.00 ₪
779	שפל	6,305.60	6,490.90	185.30	34.91	64.69 ₪

סה"כ לדיר:

פסגה	גבע	שפל	סה"כ	שיא ביקוש
20.30	0.00	185.30	205.60	1.95
₪ 7.95	₪ 0.00	₪ 64.69	₪ 72.64	

סה"כ צריכה

סה"כ לתשלום

218.29 ₪	תשלום קבוע	
7.78 ₪	תשלום עבור גודל חיבור בKVA (3x40)	
298.71 ₪	סה"כ לתשלום	לא כולל מע"מ

התפלגות חיוב בש"ח לפי תעו"ז

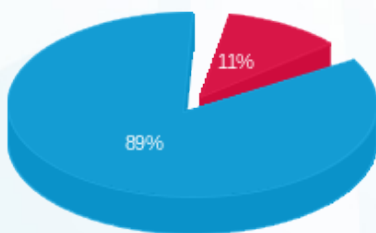

- פסגה (₪ 7.95)
- גבע (₪ 0.00)
- שפל (₪ 64.69)

הסטוריית צריכה בקוט"ש

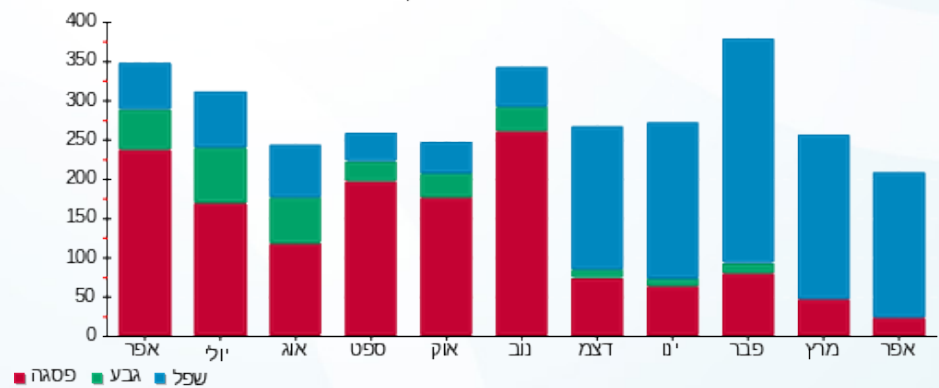



08/05/23

תאריך הפקדה:

שם דייר: 513 גלזנר

30/04/23

תאריך קריאה נוכחית:

שם אתר: סוהו נתניה משרדים

01/04/23

תאריך קריאה קודמת:

לקוח/ה נכבד/ה, אנו מתכבדים להגיש את חישוב צריכת החשמל לתקופה **01/04/23 - 30/04/23**:

513 גלזנר - 1 - 16193808 (3x20.8)

סוג תעריף	סוג צריכה	קריאה קודמת	קריאה נוכחית	סה"כ צריכה בקוט"ש	מחיר לקוט"ש בא"ג	סה"כ לתשלום
פרטי חשבון עבור תאריכים:						
777	פסגה	01/04/23	30/04/23	6.66	39.17	2.61 ₪
778	גבע	565.08	565.08	0.00	39.17	0.00 ₪
779	שפל	2,012.30	2,092.43	80.13	34.91	27.97 ₪

סה"כ לדייר:

פסגה	גבע	שפל	סה"כ	שיא ביקוש
6.66	0.00	80.13	86.79	1.37
2.61 ₪	0.00 ₪	27.97 ₪	30.58 ₪	

סה"כ צריכה

סה"כ לתשלום

110.00 ₪	תשלום קבוע	
7.78 ₪	תשלום עבור גודל חיבור בKVA (3x20.8)	
148.36 ₪	סה"כ לתשלום	לא כולל מע"מ

התפלגות חיוב בש"ח לפי תע"ז

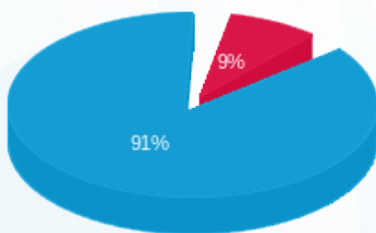

- פסגה (2.61 ₪)
- גבע (0.00 ₪)
- שפל (27.97 ₪)

הסטוריית צריכה בקוט"ש

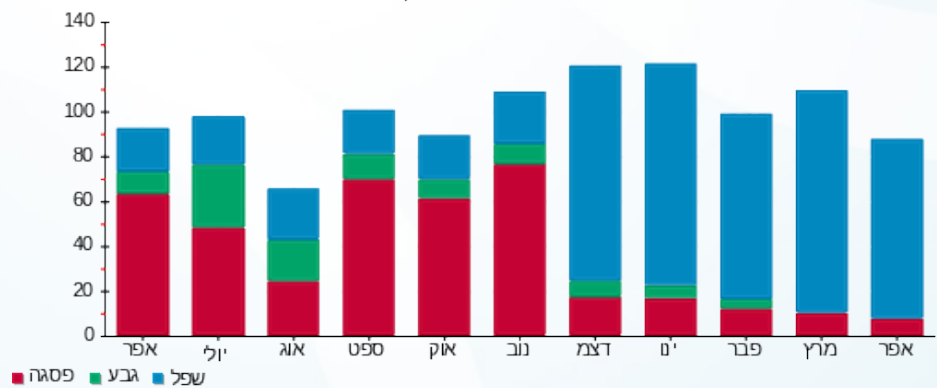



08/05/23 תאריך הפקה:
 30/04/23 תאריך קריאה נוכחית:
 01/04/23 תאריך קריאה קודמת:

שם דייר: 513 מדיפו אספקה רפואית בע"מ
 שם אתר: סוהו נתניה משרדים

לקוח/ה נכבד/ה, אנו מתכבדים להגיש את חישוב צריכת החשמל לתקופה 01/04/23 - 30/04/23:

משרד 513 מדיפו אספקה רפואית בע"מ - 1 - 16193808 (3x19.2)

סוג תעריף	סוג צריכה	קריאה קודמת	קריאה נוכחית	סה"כ צריכה בקוט"ש	מחיר לקוט"ש בא"ג	סה"כ לתשלום
פרטי חשבון עבור תאריכים:						
777	פסגה	01/04/23	30/04/23	6.14	39.17	2.41 ₪
778	גבע	521.62	521.62	0.00	39.17	0.00 ₪
779	שפל	1,857.50	1,931.47	73.97	34.91	25.82 ₪

סה"כ לדייר:

פסגה	גבע	שפל	סה"כ	שיא ביקוש
6.14	0.00	73.97	80.11	1.37
2.41 ₪	0.00 ₪	25.82 ₪	28.23 ₪	

סה"כ צריכה
 סה"כ לתשלום

101.60 ₪	תשלום קבוע	
7.78 ₪	תשלום עבור גודל חיבור KVA (3x19.2)	
137.61 ₪	סה"כ לתשלום	לא כולל מע"מ





08/05/23

תאריך הפקה:

שם דייר: 514 קוסמוס נדלן

30/04/23

תאריך קריאה נוכחית:

שם אתר: סוהו נתניה משרדים

01/04/23

תאריך קריאה קודמת:

לקוח/ה נכבד/ה, אנו מתכבדים להגיש את חישוב צריכת החשמל לתקופה 01/04/23 - 30/04/23:

משרד 514 קוסמוס נדלן - 2 - (3x40)16193808

סה"כ לתשלום	מחיר לקוט"ש בא"ג	סה"כ צריכה בקוט"ש	קריאה נוכחית	קריאה קודמת	סוג צריכה	סוג תעריף
			30/04/23	01/04/23	פרטי חשבון עבור תאריכים:	
15.98 ₪	39.17	40.80	11,951.60	11,910.80	פסגה	777
0.00 ₪	39.17	0.00	2,669.50	2,669.50	גבע	778
127.18 ₪	34.91	364.30	7,596.10	7,231.80	שפל	779

סה"כ לדייר:

שיא ביקוש	סה"כ	שפל	גבע	פסגה
1.81	405.10	364.30	0.00	40.80
	143.16 ₪	127.18 ₪	0.00 ₪	15.98 ₪

סה"כ צריכה

סה"כ לתשלום

218.29 ₪	תשלום קבוע	
7.78 ₪	תשלום עבור גודל חיבור ב-KVA (3x40)	
369.23 ₪	סה"כ לתשלום	לא כולל מע"מ





08/05/23 תאריך הפקה:
 30/04/23 תאריך קריאה נוכחית:
 01/04/23 תאריך קריאה קודמת:

שם דייר: 515-516 לאופיסינה בע"מ
 שם אתר: סוהו נתניה משרדים

לקוח/ה נכבד/ה, אנו מתכבדים להגיש את חישוב צריכת החשמל לתקופה 01/04/23 - 30/04/23:

משרד 515-516 לאופיסינה - 3 - (3x40)16193808

סוג תעריף	סוג צריכה	קריאה קודמת	קריאה נוכחית	סה"כ צריכה בקוט"ש	מחיר לקוט"ש בא"ג	סה"כ לתשלום
פרטי חשבון עבור תאריכים:						
777	פסגה	01/04/23	30/04/23	110.80	39.17	43.40 ₪
778	גבע	8,739.00	8,739.00	0.00	39.17	0.00 ₪
779	שפל	22,120.10	23,020.90	900.80	34.91	314.47 ₪

סה"כ לדייר:

פסגה	גבע	שפל	סה"כ	שיא ביקוש
110.80	0.00	900.80	1,011.60	5.19
43.40 ₪	0.00 ₪	314.47 ₪	357.87 ₪	

סה"כ צריכה
 סה"כ לתשלום

218.29 ₪	תשלום קבוע	
7.78 ₪	תשלום עבור גודל חיבור KVA (3x40)	
583.94 ₪	סה"כ לתשלום	לא כולל מע"מ



08/05/23 תאריך הפקה:
 30/04/23 תאריך קריאה נוכחי:
 01/04/23 תאריך קריאה קודמת:

שם דייר: 517 יורם רוזנצויג חברה לביטוח (2010) בע"מ
 שם אתר: סוהו נתניה משרדים

לקוח/ה נכבד/ה, אנו מתכבדים להגיש את חישוב צריכת החשמל לתקופה 01/04/23 - 30/04/23:

משרד 517 יורם רוזנצויג חברה לביטוח (2010) בע"מ - 1 - 16193809(3x40)

סוג תעריף	סוג צריכה	קריאה קודמת	קריאה נוכחית	סה"כ צריכה בקוט"ש	מחיר לקוט"ש בא"ג	סה"כ לתשלום
פרטי חשבון עבור תאריכים:						
777	פסגה	01/04/23	30/04/23	42.90	39.17	16.80 ₪
778	גבע	2,952.90	2,952.90	0.00	39.17	0.00 ₪
779	שפל	13,938.20	14,456.70	518.50	34.91	181.01 ₪

סה"כ לדייר:

פסגה	גבע	שפל	סה"כ	שיא ביקוש
42.90	0.00	518.50	561.40	3.07
16.80 ₪	0.00 ₪	181.01 ₪	197.81 ₪	

סה"כ צריכה
 סה"כ לתשלום

218.29 ₪	תשלום קבוע	
7.78 ₪	תשלום עבור גודל חיבור ב-KVA (3x40)	
423.88 ₪	סה"כ לתשלום	לא כולל מע"מ

08/05/23 תאריך הפקה:
 30/04/23 תאריך קריאה נוכחית:
 01/04/23 תאריך קריאה קודמת:

שם דייר: 518 אקסיומה בע"מ
 שם אתר: סוהו נתניה משרדים

לקוח/ה נכבד/ה, אנו מתכבדים להגיש את חישוב צריכת החשמל לתקופה 01/04/23 - 30/04/23:

משרד 518 אקסיומה בע"מ - 2 - (3x40)16193809

סוג תעריף	סוג צריכה	קריאה קודמת	קריאה נוכחית	סה"כ צריכה בקוט"ש	מחיר לקוט"ש בא"ג	סה"כ לתשלום
פרטי חשבון עבור תאריכים:						
777	פסגה	01/04/23	30/04/23	117.70	39.17	46.10 ₪
778	גבע	5,440.20	5,440.20	0.00	39.17	0.00 ₪
779	שפל	21,887.30	22,662.70	775.40	34.91	270.69 ₪

סה"כ לדייר:

פסגה	גבע	שפל	סה"כ	שיא ביקוש
117.70	0.00	775.40	893.10	4.40
46.10 ₪	0.00 ₪	270.69 ₪	316.80 ₪	

סה"כ צריכה
 סה"כ לתשלום

218.29 ₪	תשלום קבוע	
7.78 ₪	תשלום עבור גודל חיבור ב-KVA (3x40)	
542.87 ₪	סה"כ לתשלום	לא כולל מע"מ



08/05/23

תאריך הפקדה:

שם דייר: 519 אקסיומה
שם אתר: סוהו נתניה משרדים

30/04/23

תאריך קריאה נוכחית:

01/04/23

תאריך קריאה קודמת:

לקוח/ה נכבד/ה, אנו מתכבדים להגיש את חישוב צריכת החשמל לתקופה 01/04/23 - 30/04/23:

519 אקסיומה - 3 - 16193809(3x40)

סוג תעריף	סוג צריכה	קריאה קודמת	קריאה נוכחית	סה"כ צריכה בקוט"ש	מחיר לקוט"ש בא"ג	סה"כ לתשלום
פרטי חשבון עבור תאריכים:						
777	פסגה	01/04/23	30/04/23	54.70	39.17	21.43 ₪
778	גבע	2,865.70	2,865.70	0.00	39.17	0.00 ₪
779	שפל	9,366.60	9,697.20	330.60	34.91	115.41 ₪

סה"כ לדיר:

פסגה	גבע	שפל	סה"כ	שיא ביקוש
54.70	0.00	330.60	385.30	3.29
21.43 ₪	0.00 ₪	115.41 ₪	136.84 ₪	

סה"כ צריכה

סה"כ לתשלום

218.29 ₪	תשלום קבוע	
7.78 ₪	תשלום עבור גודל חיבור בKVA (3x40)	
362.91 ₪	סה"כ לתשלום	לא כולל מע"מ

התפלגות חיוב בש"ח לפי תעו"ז

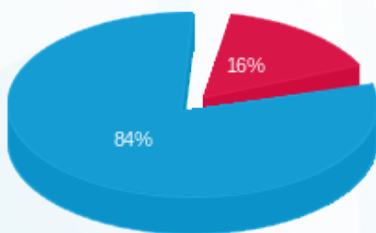

- פסגה (21.43 ₪)
- גבע (0.00 ₪)
- שפל (115.41 ₪)

הסטוריית צריכה בקוט"ש

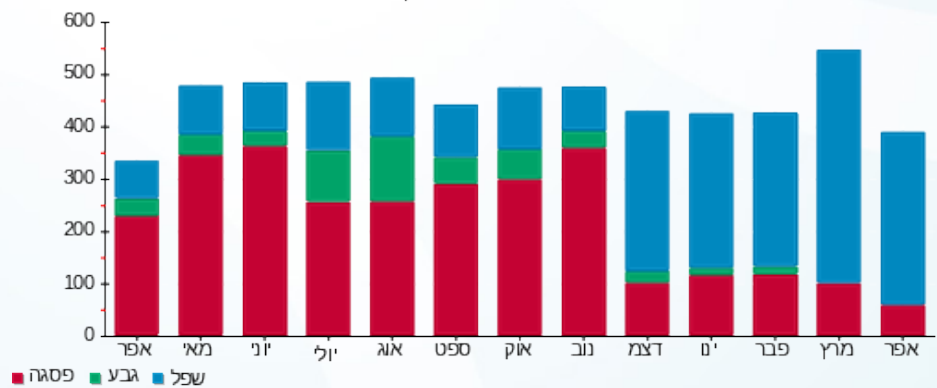

08/05/23 תאריך הפקה:
 30/04/23 תאריך קריאה נוכחית:
 01/04/23 תאריך קריאה קודמת:

שם דייר: 520 הום סימיקארד בע"מ
 שם אתר: סוהו נתניה משרדים

לקוח/ה נכבד/ה, אנו מתכבדים להגיש את חישוב צריכת החשמל לתקופה 01/04/23 - 30/04/23:

משרד 520 הום סימיקארד בע"מ - 2 - 16193918(3x40)

סה"כ לתשלום	מחיר לקוט"ש בא"ג	סה"כ צריכה בקוט"ש	קריאה נוכחית	קריאה קודמת	סוג צריכה	סוג תעריף
			30/04/23	01/04/23	פרטי חשבון עבור תאריכים:	
21.31 ₪	39.17	54.40	12,945.40	12,891.00	פסגה	777
0.00 ₪	39.17	0.00	7,120.40	7,120.40	גבע	778
225.20 ₪	34.91	645.10	19,393.20	18,748.10	שפל	779

סה"כ לדייר:

שיא ביקוש	סה"כ	שפל	גבע	פסגה
3.94	699.50	645.10	0.00	54.40
	246.51 ₪	225.20 ₪	0.00 ₪	21.31 ₪

סה"כ צריכה
 סה"כ לתשלום

218.29 ₪	תשלום קבוע	
7.78 ₪	תשלום עבור גודל חיבור ב-KVA (3x40)	
472.58 ₪	סה"כ לתשלום	לא כולל מע"מ

08/05/23 תאריך הפקה:
 30/04/23 תאריך קריאה נוכחית:
 01/04/23 תאריך קריאה קודמת:

שם דייר: 601-סטבה תרופות
 שם אתר: סוהו נתניה משרדים

לקוח/ה נכבד/ה, אנו מתכבדים להגיש את חישוב צריכת החשמל לתקופה 01/04/23 - 30/04/23:

משרד 601 - סטבה תרופות - 1 - 16092195(3x40)

סוג תעריף	סוג צריכה	קריאה קודמת	קריאה נוכחית	סה"כ צריכה בקוט"ש	מחיר לקוט"ש בא"ג	סה"כ לתשלום
פרטי חשבון עבור תאריכים:						
777	פסגה	01/04/23	30/04/23	11.00	39.17	4.31 ₪
778	גבע	895.40	895.40	0.00	39.17	0.00 ₪
779	שפל	3,493.20	3,667.50	174.30	34.91	60.85 ₪

סה"כ לדייר:

פסגה	גבע	שפל	סה"כ	שיא ביקוש
11.00	0.00	174.30	185.30	2.53
₪ 4.31	₪ 0.00	₪ 60.85	₪ 65.16	

סה"כ צריכה
 סה"כ לתשלום

218.29 ₪	תשלום קבוע	
7.78 ₪	תשלום עבור גודל חיבור KVA (3x40)	
291.23 ₪	סה"כ לתשלום	לא כולל מע"מ

08/05/23 תאריך הפקה:
 30/04/23 תאריך קריאה נוכחית:
 01/04/23 תאריך קריאה קודמת:

שם דייר: 602 - פרופיט און ליין בע"מ
 שם אתר: סוהו נתניה משרדים

לקוח/ה נכבד/ה, אנו מתכבדים להגיש את חישוב צריכת החשמל לתקופה 01/04/23 - 30/04/23:

משרד 602 - פרופיט און ליין בע"מ - 2 - 16092195(3x40)

סוג תעריף	סוג צריכה	קריאה קודמת	קריאה נוכחית	סה"כ צריכה בקוט"ש	מחיר לקוט"ש בא"ג	סה"כ לתשלום
פרטי חשבון עבור תאריכים:						
777	פסגה	01/04/23	30/04/23	33.10	39.17	12.97 ₪
778	גבע	1,472.60	1,472.60	0.00	39.17	0.00 ₪
779	שפל	2,562.80	2,691.70	128.90	34.91	45.00 ₪

סה"כ לדייר:

פסגה	גבע	שפל	סה"כ	שיא ביקוש
33.10	0.00	128.90	162.00	1.83
12.97 ₪	0.00 ₪	45.00 ₪	57.96 ₪	

סה"כ צריכה
 סה"כ לתשלום

218.29 ₪	תשלום קבוע	
7.78 ₪	תשלום עבור גודל חיבור ב-KVA (3x40)	
284.04 ₪	סה"כ לתשלום	לא כולל מע"מ

08/05/23 תאריך הפקה:
 30/04/23 תאריך קריאה נוכחית:
 01/04/23 תאריך קריאה קודמת:

שם דייר: 603 סמארטגן בע"מ
 שם אתר: סוהו נתניה משרדים

לקוח/ה נכבד/ה, אנו מתכבדים להגיש את חישוב צריכת החשמל לתקופה 01/04/23 - 30/04/23:

משרד 603 - סמארטגן בע"מ - 3 - 16092195 (3x40)

סוג תעריף	סוג צריכה	קריאה קודמת	קריאה נוכחית	סה"כ צריכה בקוט"ש	מחיר לקוט"ש בא"ג	סה"כ לתשלום
פרטי חשבון עבור תאריכים:						
777	פסגה	01/04/23	30/04/23	39.80	39.17	15.59 ₪
778	גבע	1,126.30	1,126.30	0.00	39.17	0.00 ₪
779	שפל	4,881.30	5,198.70	317.40	34.91	110.80 ₪

סה"כ לדייר:

פסגה	גבע	שפל	סה"כ	שיא ביקוש
39.80	0.00	317.40	357.20	2.64
15.59 ₪	0.00 ₪	110.80 ₪	126.39 ₪	

סה"כ צריכה
 סה"כ לתשלום

218.29 ₪	תשלום קבוע	
7.78 ₪	תשלום עבור גודל חיבור ב-KVA (3x40)	
352.46 ₪	סה"כ לתשלום	לא כולל מע"מ



08/05/23

תאריך הפקה:

30/04/23

תאריך קריאה נוכחית:

01/04/23

תאריך קריאה קודמת:

שם דייר: 604 איזי גלובל
שם אתר: סוהו נתניה משרדים

לקוח/ה נכבד/ה, אנו מתכבדים להגיש את חישוב צריכת החשמל לתקופה 01/04/23 - 30/04/23:

מ - משרד 604 - איזי גלובל - 1 - 18040221(3x40)

סוג תעריף	סוג צריכה	קריאה קודמת	קריאה נוכחית	סה"כ צריכה בקוט"ש	מחיר לקוט"ש בא"ג	סה"כ לתשלום
פרטי חשבון עבור תאריכים:						
777	פסגה	01/04/23	30/04/23	20.60	39.17	8.07 ₪
778	גבע	1,043.90	1,043.90	0.00	39.17	0.00 ₪
779	שפל	4,576.90	4,751.80	174.90	34.91	61.06 ₪

סה"כ לדייר:

פסגה	גבע	שפל	סה"כ	שיא ביקוש
20.60	0.00	174.90	195.50	3.22
₪ 8.07	₪ 0.00	₪ 61.06	₪ 69.13	

סה"כ צריכה

סה"כ לתשלום

218.29 ₪	תשלום קבוע	
7.78 ₪	תשלום עבור גודל חיבור ב-KVA (3x40)	
295.20 ₪	סה"כ לתשלום	לא כולל מע"מ





08/05/23

תאריך הפקדה:

שם דייר: 605 אברהם חימי

30/04/23

תאריך קריאה נוכחית:

שם אתר: סוהו נתניה משרדים

01/04/23

תאריך קריאה קודמת:

לקוח/ה נכבד/ה, אנו מתכבדים להגיש את חישוב צריכת החשמל לתקופה 01/04/23 - 30/04/23:

מ - משרד 605 - אברהם חימי - 4 - 16193810(3x40)

סוג תעריף	סוג צריכה	קריאה קודמת	קריאה נוכחית	סה"כ צריכה בקוט"ש	מחיר לקוט"ש בא"ג	סה"כ לתשלום
			30/04/23			
פרטי חשבון עבור תאריכים:						
777	פסגה	13,155.20	13,183.60	28.40	39.17	11.12 ₪
778	גבע	2,409.50	2,409.50	0.00	39.17	0.00 ₪
779	שפל	6,103.70	6,366.30	262.60	34.91	91.67 ₪

סה"כ לדייר:

פסגה	גבע	שפל	סה"כ	שיא ביקוש
28.40	0.00	262.60	291.00	2.23
11.12 ₪	0.00 ₪	91.67 ₪	102.80 ₪	

סה"כ צריכה

סה"כ לתשלום

218.29 ₪	תשלום קבוע	
7.78 ₪	תשלום עבור גודל חיבור KVA (3x40)	
328.87 ₪	סה"כ לתשלום	לא כולל מע"מ





08/05/23

תאריך הפקדה:

שם דייר: 606 סיגל יוריסטה עצמון חברת עורכי דין
שם אתר: סוהו נתניה משרדים

30/04/23

תאריך קריאה נוכחית:

01/04/23

תאריך קריאה קודמת:

לקוח/ה נכבד/ה, אנו מתכבדים להגיש את חישוב צריכת החשמל לתקופה 01/04/23 - 30/04/23:
משרד 606 סיגל יוריסטה עצמון חברת עורכי דין - 2 - 18040221(3x40)

סוג תעריף	סוג צריכה	קריאה קודמת	קריאה נוכחית	סה"כ צריכה בקוט"ש	מחיר לקוט"ש בא"ג	סה"כ לתשלום
			30/04/23	01/04/23	פרטי חשבון עבור תאריכים:	
777	פסגה	9,601.20	9,626.10	24.90	39.17	9.75 ₪
778	גבע	1,930.30	1,930.30	0.00	39.17	0.00 ₪
779	שפל	5,365.90	5,639.50	273.60	34.91	95.51 ₪

סה"כ לדייר:

פסגה	גבע	שפל	סה"כ	שיא ביקוש
24.90	0.00	273.60	298.50	2.20
9.75 ₪	0.00 ₪	95.51 ₪	105.27 ₪	

סה"כ צריכה
סה"כ לתשלום

218.29 ₪	תשלום קבוע	
7.78 ₪	תשלום עבור גודל חיבור KVA (3x40)	
331.34 ₪	סה"כ לתשלום	לא כולל מע"מ





08/05/23 תאריך הפקה:
 30/04/23 תאריך קריאה נוכחית:
 01/04/23 תאריך קריאה קודמת:

שם דייר: 607 סמארטגן בע"מ
 שם אתר: סוהו נתניה משרדים

לקוח/ה נכבד/ה, אנו מתכבדים להגיש את חישוב צריכת החשמל לתקופה 01/04/23 - 30/04/23:

משרד 607 סמארטגן בע"מ - 3 - 18040221(3x40)

סוג תעריף	סוג צריכה	קריאה קודמת	קריאה נוכחית	סה"כ צריכה בקוט"ש	מחיר לקוט"ש בא"ג	סה"כ לתשלום
פרטי חשבון עבור תאריכים:						
777	פסגה	01/04/23	30/04/23	91.70	39.17	35.92 ₪
778	גבע	2,834.40	2,834.40	0.00	39.17	0.00 ₪
779	שפל	7,998.80	8,361.40	362.60	34.91	126.58 ₪

סה"כ לדייר:

פסגה	גבע	שפל	סה"כ	שיא ביקוש
91.70	0.00	362.60	454.30	3.81
35.92 ₪	0.00 ₪	126.58 ₪	162.50 ₪	

סה"כ צריכה
 סה"כ לתשלום

218.29 ₪	תשלום קבוע	
7.78 ₪	תשלום עבור גודל חיבור ב-KVA (3x40)	
388.57 ₪	סה"כ לתשלום	לא כולל מע"מ





08/05/23

תאריך הפקה:

שם דייר: 608 ד"ר עובדיה ברוך

30/04/23

תאריך קריאה נוכחית:

שם אתר: סוהו נתניה משרדים

01/04/23

תאריך קריאה קודמת:

לקוח/ה נכבד/ה, אנו מתכבדים להגיש את חישוב צריכת החשמל לתקופה 01/04/23 - 30/04/23:

608 ד"ר עובדיה ברוך - 4 - 18040221(3x40)

סה"כ לתשלום	מחיר לקוט"ש בא"ג	סה"כ צריכה בקוט"ש	קריאה נוכחית	קריאה קודמת	סוג צריכה	סוג תעריף
			30/04/23	01/04/23		פרטי חשבון עבור תאריכים:
7.79 ₪	39.17	19.90	10,280.30	10,260.40	פסגה	777
0.00 ₪	39.17	0.00	987.50	987.50	גבע	778
33.90 ₪	34.91	97.10	3,969.10	3,872.00	שפל	779

סה"כ לדייר:

שיא ביקוש	סה"כ	שפל	גבע	פסגה
2.47	117.00	97.10	0.00	19.90
	41.69 ₪	33.90 ₪	0.00 ₪	7.79 ₪

סה"כ צריכה

סה"כ לתשלום

218.29 ₪	תשלום קבוע	
7.78 ₪	תשלום עבור גודל חיבור ב-KVA (3x40)	
267.76 ₪	סה"כ לתשלום	לא כולל מע"מ





08/05/23 תאריך הפקה:
 30/04/23 תאריך קריאה נוכחית:
 01/04/23 תאריך קריאה קודמת:

שם דייר: 609 מיכאל מ.גבור, עו"ד - חברת
 שם אתר: סוהו נתניה משרדים

לקוח/ה נכבד/ה, אנו מתכבדים להגיש את חישוב צריכת החשמל לתקופה 01/04/23 - 30/04/23:

משרד 609 מיכאל מ.גבור, עו"ד - חברת - 1 - 16193812(3x40)

סוג תעריף	סוג צריכה	קריאה קודמת	קריאה נוכחית	סה"כ צריכה בקוט"ש	מחיר לקוט"ש בא"ג	סה"כ לתשלום
פרטי חשבון עבור תאריכים:						
777	פסגה	01/04/23	30/04/23	66.70	39.17	26.13 ₪
778	גבע	5,292.60	5,292.60	0.00	39.17	0.00 ₪
779	שפל	13,763.40	14,222.40	459.00	34.91	160.24 ₪

סה"כ לדייר:

פסגה	גבע	שפל	סה"כ	שיא ביקוש
66.70	0.00	459.00	525.70	3.47
26.13 ₪	0.00 ₪	160.24 ₪	186.36 ₪	

סה"כ צריכה
 סה"כ לתשלום

218.29 ₪	תשלום קבוע	
7.78 ₪	תשלום עבור גודל חיבור KVA (3x40)	
412.43 ₪	סה"כ לתשלום	לא כולל מע"מ



08/05/23 תאריך הפקה:
 30/04/23 תאריך קריאה נוכחית:
 01/04/23 תאריך קריאה קודמת:

שם דייר: 610 איוונט אקט בע"מ
 שם אתר: סוהו נתניה משרדים

לקוח/ה נכבד/ה, אנו מתכבדים להגיש את חישוב צריכת החשמל לתקופה 01/04/23 - 30/04/23:

משרד 610 - איוונט אקט בע"מ - 2 - 16193812(3x40)

סוג תעריף	סוג צריכה	קריאה קודמת	קריאה נוכחית	סה"כ צריכה בקוט"ש	מחיר לקוט"ש בא"ג	סה"כ לתשלום
פרטי חשבון עבור תאריכים:						
777	פסגה	01/04/23	30/04/23	52.60	39.17	20.60 ₪
778	גבע	2,283.40	2,283.40	0.00	39.17	0.00 ₪
779	שפל	6,884.50	7,154.40	269.90	34.91	94.22 ₪

סה"כ לדייר:

פסגה	גבע	שפל	סה"כ	שיא ביקוש
52.60	0.00	269.90	322.50	1.92
20.60 ₪	0.00 ₪	94.22 ₪	114.83 ₪	

סה"כ צריכה
 סה"כ לתשלום

218.29 ₪	תשלום קבוע	
7.78 ₪	תשלום עבור גודל חיבור ב-KVA (3x40)	
340.90 ₪	סה"כ לתשלום	לא כולל מע"מ



08/05/23 תאריך הפקה:
 30/04/23 תאריך קריאה נוכחית:
 01/04/23 תאריך קריאה קודמת:

שם דייר: 611 אופק - חדד חברת עורכי דין
שם אתר: סוהו נתניה משרדים

לקוח/ה נכבד/ה, אנו מתכבדים להגיש את חישוב צריכת החשמל לתקופה 01/04/23 - 30/04/23:

משרד 611 - אופק - חדד חברת עורכי דין - 3 - 16193812(3x40)

סוג תעריף	סוג צריכה	קריאה קודמת	קריאה נוכחית	סה"כ צריכה בקוט"ש	מחיר לקוט"ש בא"ג	סה"כ לתשלום
			30/04/23	01/04/23	פרטי חשבון עבור תאריכים:	
777	פסגה	6,910.90	6,926.60	15.70	39.17	6.15 ₪
778	גבע	1,171.10	1,171.10	0.00	39.17	0.00 ₪
779	שפל	4,644.20	4,798.50	154.30	34.91	53.87 ₪

סה"כ לדייר:

פסגה	גבע	שפל	סה"כ	שיא ביקוש
15.70	0.00	154.30	170.00	2.63
₪ 6.15	₪ 0.00	₪ 53.87	₪ 60.02	

סה"כ צריכה
 סה"כ לתשלום

218.29 ₪	תשלום קבוע	
7.78 ₪	תשלום עבור גודל חיבור KVA (3x40)	
286.09 ₪	סה"כ לתשלום	לא כולל מע"מ



08/05/23 תאריך הפקה:
 30/04/23 תאריך קריאה נוכחית:
 01/04/23 תאריך קריאה קודמת:

שם דייר: 612 יעקב ש. ביצוע וניהול
 שם אתר: סוהו נתניה משרדים

לקוח/ה נכבד/ה, אנו מתכבדים להגיש את חישוב צריכת החשמל לתקופה 01/04/23 - 30/04/23:

משרד 612 - יעקב ש. ביצוע וניהול - 4 - 16193812(3x40)

סוג תעריף	סוג צריכה	קריאה קודמת	קריאה נוכחית	סה"כ צריכה בקוט"ש	מחיר לקוט"ש בא"ג	סה"כ לתשלום
פרטי חשבון עבור תאריכים:						
777	פסגה	01/04/23	30/04/23	61.00	39.17	23.89 ₪
778	גבע	130.00	130.00	0.00	39.17	0.00 ₪
779	שפל	1,035.70	1,530.40	494.70	34.91	172.70 ₪

סה"כ לדייר:

פסגה	גבע	שפל	סה"כ	שיא ביקוש
61.00	0.00	494.70	555.70	2.80
23.89 ₪	0.00 ₪	172.70 ₪	196.59 ₪	

סה"כ צריכה
 סה"כ לתשלום

218.29 ₪	תשלום קבוע	
7.78 ₪	תשלום עבור גודל חיבור ב-KVA (3x40)	
422.66 ₪	סה"כ לתשלום	לא כולל מע"מ

08/05/23 תאריך הפקה:
 30/04/23 תאריך קריאה נוכחית:
 01/04/23 תאריך קריאה קודמת:

שם דייר: 613 ס.א.ג יזמות ובניה בע"מ
 שם אתר: סוהו נתניה משרדים

לקוח/ה נכבד/ה, אנו מתכבדים להגיש את חישוב צריכת החשמל לתקופה 01/04/23 - 30/04/23:

משרד 613 - ס.א.ג יזמות ובניה בע"מ - 1 - 16193810(3x40)

סוג תעריף	סוג צריכה	קריאה קודמת	קריאה נוכחית	סה"כ צריכה בקוט"ש	מחיר לקוט"ש בא"ג	סה"כ לתשלום
פרטי חשבון עבור תאריכים:						
777	פסגה	01/04/23	30/04/23	7.80	39.17	3.06 ₪
778	גבע	1,172.70	1,172.70	0.00	39.17	0.00 ₪
779	שפל	6,146.80	6,252.80	106.00	34.91	37.00 ₪

סה"כ לדיר:

פסגה	גבע	שפל	סה"כ	שיא ביקוש
7.80	0.00	106.00	113.80	1.98
₪ 3.06	₪ 0.00	₪ 37.00	₪ 40.06	

סה"כ צריכה
 סה"כ לתשלום

218.29 ₪	תשלום קבוע	
7.78 ₪	תשלום עבור גודל חיבור KVA (3x40)	
266.13 ₪	סה"כ לתשלום	לא כולל מע"מ



08/05/23

תאריך הפקה:

שם דייר: 614 ארידן בע"מ
שם אתר: סוהו נתניה משרדים

30/04/23

תאריך קריאה נוכחית:

01/04/23

תאריך קריאה קודמת:

לקוח/ה נכבד/ה, אנו מתכבדים להגיש את חישוב צריכת החשמל לתקופה 01/04/23 - 30/04/23:

614 ארידן בע"מ - 2 - (3x40)16193810

סוג תעריף	סוג צריכה	קריאה קודמת	קריאה נוכחית	סה"כ צריכה בקוט"ש	מחיר לקוט"ש בא"ג	סה"כ לתשלום
פרטי חשבון עבור תאריכים:						
777	פסגה	01/04/23	30/04/23	117.30	39.17	45.95 ₪
778	גבע	9,130.70	9,130.70	0.00	39.17	0.00 ₪
779	שפל	23,125.00	24,222.30	1,097.30	34.91	383.07 ₪

סה"כ לדייר:

פסגה	גבע	שפל	סה"כ	שיא ביקוש
117.30	0.00	1,097.30	1,214.60	9.95
45.95 ₪	0.00 ₪	383.07 ₪	429.01 ₪	

סה"כ צריכה

סה"כ לתשלום

218.29 ₪	תשלום קבוע	
7.78 ₪	תשלום עבור גודל חיבור ב-KVA (3x40)	
655.08 ₪	סה"כ לתשלום	לא כולל מע"מ



08/05/23 תאריך הפקה:
 30/04/23 תאריך קריאה נוכחית:
 01/04/23 תאריך קריאה קודמת:

שם דייר: 615-616 דודו גוהן
 שם אתר: סוהו נתניה משרדים

לקוח/ה נכבד/ה, אנו מתכבדים להגיש את חישוב צריכת החשמל לתקופה 01/04/23 - 30/04/23:

משרד 615-616 דודו גוהן - 4 - 16092195(3x40)

סוג תעריף	סוג צריכה	קריאה קודמת	קריאה נוכחית	סה"כ צריכה בקוט"ש	מחיר לקוט"ש בא"ג	סה"כ לתשלום
פרטי חשבון עבור תאריכים:						
777	פסגה	01/04/23	30/04/23	73.60	39.17	28.83 ₪
778	גבע	3,750.60	3,750.60	0.00	39.17	0.00 ₪
779	שפל	13,792.80	14,314.70	521.90	34.91	182.20 ₪

סה"כ לדייר:

פסגה	גבע	שפל	סה"כ	שיא ביקוש
73.60	0.00	521.90	595.50	5.57
28.83 ₪	0.00 ₪	182.20 ₪	211.02 ₪	

סה"כ צריכה
 סה"כ לתשלום

218.29 ₪	תשלום קבוע	
7.78 ₪	תשלום עבור גודל חיבור ב-KVA (3x40)	
437.10 ₪	סה"כ לתשלום	לא כולל מע"מ



08/05/23 תאריך הפקה:
 30/04/23 תאריך קריאה נוכחית:
 01/04/23 תאריך קריאה קודמת:

שם דייר: 617 סטודיו דליה ענבר
שם אתר: סוהו נתניה משרדים

לקוח/ה נכבד/ה, אנו מתכבדים להגיש את חישוב צריכת החשמל לתקופה 01/04/23 - 30/04/23:

משרד 617 סטודיו דליה ענבר - 1 - 16193801(3x40)

סוג תעריף	סוג צריכה	קריאה קודמת	קריאה נוכחית	סה"כ צריכה בקוט"ש	מחיר לקוט"ש בא"ג	סה"כ לתשלום
פרטי חשבון עבור תאריכים:						
777	פסגה	01/04/23	30/04/23	40.20	39.17	15.75 ₪
778	גבע	3,252.50	3,252.50	0.00	39.17	0.00 ₪
779	שפל	13,342.70	13,773.10	430.40	34.91	150.25 ₪

סה"כ לדייר:

פסגה	גבע	שפל	סה"כ	שיא ביקוש
40.20	0.00	430.40	470.60	2.43
15.75 ₪	0.00 ₪	150.25 ₪	166.00 ₪	

סה"כ צריכה
 סה"כ לתשלום

218.29 ₪	תשלום קבוע	
7.78 ₪	תשלום עבור גודל חיבור ב-KVA (3x40)	
392.07 ₪	סה"כ לתשלום	לא כולל מע"מ





08/05/23 תאריך הפקה:
 30/04/23 תאריך קריאה נוכחית:
 01/04/23 תאריך קריאה קודמת:

שם דייר: 618 ד"ר דקה ג'יאהד
שם אתר: סוהו נתניה משרדים

לקוח/ה נכבד/ה, אנו מתכבדים להגיש את חישוב צריכת החשמל לתקופה 01/04/23 - 30/04/23:

משרד 618 - ד"ר דקה ג'יאהד - 2 - 16193801(3x40)

סוג תעריף	סוג צריכה	קריאה קודמת	קריאה נוכחית	סה"כ צריכה בקוט"ש	מחיר לקוט"ש בא"ג	סה"כ לתשלום
פרטי חשבון עבור תאריכים:						
777	פסגה	01/04/23	30/04/23	53.00	39.17	20.76 ₪
778	גבע	3,366.00	3,366.00	0.00	39.17	0.00 ₪
779	שפל	10,050.90	10,507.50	456.60	34.91	159.40 ₪

סה"כ לדייר:

פסגה	גבע	שפל	סה"כ	שיא ביקוש
53.00	0.00	456.60	509.60	4.91
20.76 ₪	0.00 ₪	159.40 ₪	180.16 ₪	

סה"כ צריכה
 סה"כ לתשלום

218.29 ₪	תשלום קבוע	
7.78 ₪	תשלום עבור גודל חיבור ב-KVA (3x40)	
406.23 ₪	סה"כ לתשלום	לא כולל מע"מ





08/05/23 תאריך הפקה:
 30/04/23 תאריך קריאה נוכחית:
 01/04/23 תאריך קריאה קודמת:

שם דייר: 619 זוהר נאור יועץ ביטוח
 שם אתר: סוהו נתניה משרדים

לקוח/ה נכבד/ה, אנו מתכבדים להגיש את חישוב צריכת החשמל לתקופה 01/04/23 - 30/04/23:

משרד 619- זוהר נאור יועץ ביטוח - 3 - 16193801(3x40)

סוג תעריף	סוג צריכה	קריאה קודמת	קריאה נוכחית	סה"כ צריכה בקוט"ש	מחיר לקוט"ש בא"ג	סה"כ לתשלום
פרטי חשבון עבור תאריכים:						
777	פסגה	01/04/23	30/04/23	36.40	39.17	14.26 ₪
778	גבע	3,042.90	3,042.90	0.00	39.17	0.00 ₪
779	שפל	10,427.40	10,787.80	360.40	34.91	125.82 ₪

סה"כ לדייר:

פסגה	גבע	שפל	סה"כ	שיא ביקוש
36.40	0.00	360.40	396.80	2.77
14.26 ₪	0.00 ₪	125.82 ₪	140.07 ₪	

סה"כ צריכה
 סה"כ לתשלום

218.29 ₪	תשלום קבוע	
7.78 ₪	תשלום עבור גודל חיבור ב-KVA (3x40)	
366.14 ₪	סה"כ לתשלום	לא כולל מע"מ





08/05/23

תאריך הפקה:

שם דייר: 620 עו"ד מירון רוזנטל

30/04/23

תאריך קריאה נוכחית:

שם אתר: סוהו נתניה משרדים

01/04/23

תאריך קריאה קודמת:

לקוח/ה נכבד/ה, אנו מתכבדים להגיש את חישוב צריכת החשמל לתקופה 01/04/23 - 30/04/23:
משרד 620 - עו"ד מירון רוזנטל - 4 - 16193801(3x40)

סוג תעריף	סוג צריכה	קריאה קודמת	קריאה נוכחית	סה"כ צריכה בקוט"ש	מחיר לקוט"ש בא"ג	סה"כ לתשלום
פרטי חשבון עבור תאריכים:						
777	פסגה	01/04/23	30/04/23	20.40	39.17	7.99 ₪
778	גבע	1,167.90	1,167.90	0.00	39.17	0.00 ₪
779	שפל	3,438.00	3,542.20	104.20	34.91	36.38 ₪

סה"כ לדייר:

פסגה	גבע	שפל	סה"כ	שיא ביקוש
20.40	0.00	104.20	124.60	1.92
7.99 ₪	0.00 ₪	36.38 ₪	44.37 ₪	

סה"כ צריכה
סה"כ לתשלום

218.29 ₪	תשלום קבוע	
7.78 ₪	תשלום עבור גודל חיבור ב-KVA (3x40)	
270.44 ₪	סה"כ לתשלום	לא כולל מע"מ





08/05/23

תאריך הפקה:

שם דייר: מ - מא - מפוח יניקת אויר שרותים משרדים/מגדל

30/04/23

תאריך קריאה נוכחית:

שם אתר: סוהו נתניה משרדים

01/04/23

תאריך קריאה קודמת:

לקוח/ה נכבד/ה, אנו מתכבדים להגיש את חישוב צריכת החשמל לתקופה 01/04/23 - 30/04/23:

מפוח יניקת אויר שרותים משרדים/מגדל - 2 - 18017341(0x0)

סוג תעריף	סוג צריכה	קריאה קודמת	קריאה נוכחית	סה"כ צריכה בקוט"ש	מחיר לקוט"ש בא"ג	סה"כ לתשלום
פרטי חשבון עבור תאריכים:						
777	פסגה	01/04/23	30/04/23	164.70	39.17	64.51 ₪
778	גבע	11,512.25	11,512.25	0.00	39.17	0.00 ₪
779	שפל	24,462.85	25,181.95	719.10	34.91	251.04 ₪

סה"כ לדייר:

פסגה	גבע	שפל	סה"כ	שיא ביקוש
164.70	0.00	719.10	883.80	2.30
₪ 64.51	₪ 0.00	₪ 251.04	₪ 315.55	

סה"כ צריכה

סה"כ לתשלום

0.00 ₪	תשלום קבוע	
0.00 ₪	תשלום עבור גודל חיבור בKVA (0x0)	
315.55 ₪	סה"כ לתשלום	לא כולל מע"מ





08/05/23

תאריך הפקדה:

שם דייר: מא - לוח משאבות

30/04/23

תאריך קריאה נוכחית:

שם אתר: סוהו נתניה משרדים

01/04/23

תאריך קריאה קודמת:

לקוח/ה נכבד/ה, אנו מתכבדים להגיש את חישוב צריכת החשמל לתקופה 01/04/23 - 30/04/23:

לוח משאבות - 1 - 16193806(0x0)

סה"כ לתשלום	מחיר לקוט"ש בא"ג	סה"כ צריכה בקוט"ש	קריאה נוכחית	קריאה קודמת	סוג צריכה	סוג תעריף
			30/04/23	01/04/23		פרטי חשבון עבור תאריכים:
1,136.11 ₪	39.17	2,900.46	335,450.80	332,550.34	פסגה	777
0.00 ₪	39.17	0.00	133,057.00	133,057.00	גבע	778
7,300.54 ₪	34.91	20,912.45	278,197.40	257,284.95	שפל	779

סה"כ לדייר:

שיא ביקוש	סה"כ	שפל	גבע	פסגה
43.34	23,812.90	20,912.45	0.00	2,900.46
	8,436.64 ₪	7,300.54 ₪	0.00 ₪	1,136.11 ₪

סה"כ צריכה

סה"כ לתשלום

0.00 ₪	תשלום קבוע	
0.00 ₪	תשלום עבור גודל חיבור בKVA (0x0)	
8,436.64 ₪	סה"כ לתשלום	לא כולל מע"מ





08/05/23 תאריך הפקה:
 30/04/23 תאריך קריאה נוכחית:
 01/04/23 תאריך קריאה קודמת:

שם דייר: מא - צילר 1
 שם אתר: סוהו נתניה משרדים

לקוח/ה נכבד/ה, אנו מתכבדים להגיש את חישוב צריכת החשמל לתקופה 01/04/23 - 30/04/23:

צילר 1 - 2 - 16193806(0x0)

סה"כ לתשלום	מחיר לקוט"ש בא"ג	סה"כ צריכה בקוט"ש	קריאה נוכחית	קריאה קודמת	סוג צריכה	סוג תעריף
			30/04/23	01/04/23	פרטי חשבון עבור תאריכים:	
0.00 ₪	39.17	0.00	532,580.00	532,580.00	פסגה	777
0.00 ₪	39.17	0.00	159,455.20	159,455.20	גבע	778
7.82 ₪	34.91	22.40	168,576.80	168,554.40	שפל	779

סה"כ לדייר:

שיא ביקוש	סה"כ	שפל	גבע	פסגה
535.46	22.40	22.40	0.00	0.00
	7.82 ₪	7.82 ₪	0.00 ₪	0.00 ₪

סה"כ צריכה
 סה"כ לתשלום

0.00 ₪	תשלום קבוע	
0.00 ₪	תשלום עבור גודל חיבור KVA (0x0)	
7.82 ₪	סה"כ לתשלום	לא כולל מע"מ





08/05/23 תאריך הפקה:
 30/04/23 תאריך קריאה נוכחית:
 01/04/23 תאריך קריאה קודמת:

שם דייר: מא - צילר 2
 שם אתר: סוהו נתניה משרדים

לקוח/ה נכבד/ה, אנו מתכבדים להגיש את חישוב צריכת החשמל לתקופה 01/04/23 - 30/04/23:

צילר 2 - 3 - 16193806(0x0)

סה"כ לתשלום	מחיר לקוט"ש בא"ג	סה"כ צריכה בקוט"ש	קריאה נוכחית	קריאה קודמת	סוג צריכה	סוג תעריף
			30/04/23	01/04/23	פרטי חשבון עבור תאריכים:	
702.00 ₪	39.17	1,792.18	274,816.80	273,024.62	פסגה	777
0.00 ₪	39.17	0.00	72,628.00	72,628.00	גבע	778
6,050.70 ₪	34.91	17,332.28	130,988.00	113,655.72	שפל	779

סה"כ לדייר:

שיא ביקוש	סה"כ	שפל	גבע	פסגה
117.27	19,124.46	17,332.28	0.00	1,792.18
	6,752.69 ₪	6,050.70 ₪	0.00 ₪	702.00 ₪

סה"כ צריכה
 סה"כ לתשלום

0.00 ₪	תשלום קבוע	
0.00 ₪	תשלום עבור גודל חיבור KVA (0x0)	
6,752.69 ₪	סה"כ לתשלום	לא כולל מע"מ





08/05/23 תאריך הפקה:
 30/04/23 תאריך קריאה נוכחית:
 01/04/23 תאריך קריאה קודמת:

שם דייר: מא - צילר 3
 שם אתר: סוהו נתניה משרדים

לקוח/ה נכבד/ה, אנו מתכבדים להגיש את חישוב צריכת החשמל לתקופה 01/04/23 - 30/04/23:

צילר 3 - 4 - 16193806 (0x0)

סה"כ לתשלום	מחיר לקוט"ש בא"ג	סה"כ צריכה בקוט"ש	קריאה נוכחית	קריאה קודמת	סוג צריכה	סוג תעריף
			30/04/23	01/04/23	פרטי חשבון עבור תאריכים:	
0.00 ₪	39.17	0.00	33,409.20	33,409.20	פסגה	777
0.00 ₪	39.17	0.00	9,892.80	9,892.80	גבע	778
0.00 ₪	34.91	0.00	16,220.40	16,220.40	שפל	779

סה"כ לדייר:

שיא ביקוש	סה"כ	שפל	גבע	פסגה
	0.00	0.00	0.00	0.00
	0.00 ₪	0.00 ₪	0.00 ₪	0.00 ₪

סה"כ צריכה
 סה"כ לתשלום

0.00 ₪	תשלום קבוע	
0.00 ₪	תשלום עבור גודל חיבור בKVA (0x0)	
0.00 ₪	סה"כ לתשלום	לא כולל מע"מ





08/05/23

תאריך הפקדה:

שם דייר: משרד 404 - גל גונן בע"מ

30/04/23

תאריך קריאה נוכחית:

שם אתר: סוהו נתניה משרדים

01/04/23

תאריך קריאה קודמת:

לקוח/ה נכבד/ה, אנו מתכבדים להגיש את חישוב צריכת החשמל לתקופה 01/04/23 - 30/04/23:

404 גל גונן - 4 - 16225068(3x40)

סוג תעריף	סוג צריכה	קריאה קודמת	קריאה נוכחית	סה"כ צריכה בקוט"ש	מחיר לקוט"ש בא"ג	סה"כ לתשלום
פרטי חשבון עבור תאריכים:						
777	פסגה	01/04/23	30/04/23	37.00	39.17	14.49 ₪
778	גבע	2,062.90	2,062.90	0.00	39.17	0.00 ₪
779	שפל	6,488.34	6,933.20	444.86	34.91	155.30 ₪

סה"כ לדייר:

פסגה	גבע	שפל	סה"כ	שיא ביקוש
37.00	0.00	444.86	481.85	2.51
14.49 ₪	0.00 ₪	155.30 ₪	169.79 ₪	

סה"כ צריכה

סה"כ לתשלום

218.29 ₪	תשלום קבוע	
7.78 ₪	תשלום עבור גודל חיבור בKVA (3x40)	
395.86 ₪	סה"כ לתשלום	לא כולל מע"מ

התפלגות חיוב בש"ח לפי תעו"ז

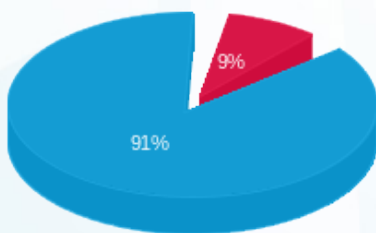

- פסגה (14.49 ₪) 91%
- גבע (0.00 ₪) 9%
- שפל (155.30 ₪) 0%

הסטוריית צריכה בקוט"ש

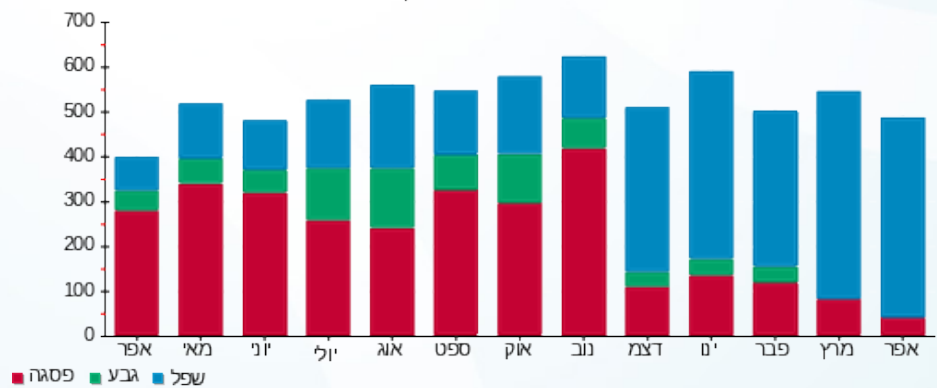



08/05/23

תאריך הפקה:

שם דייר: סילברגט - מיזוג אוויר

30/04/23

תאריך קריאה נוכחית:

שם אתר: סוהו נתניה משרדים

01/04/23

תאריך קריאה קודמת:

לקוח/ה נכבד/ה, אנו מתכבדים להגיש את חישוב צריכת החשמל לתקופה 01/04/23 - 30/04/23:
מא - לוח משאבות - 1 - 16193806(0x0)

סוג תעריף	סוג צריכה	קריאה קודמת	קריאה נוכחית	סה"כ צריכה בקוט"ש	מחיר לקוט"ש בא"ג	סה"כ לתשלום
			30/04/23	01/04/23	פרטי חשבון עבור תאריכים:	
777	פסגה	332,550.34	335,450.80	2,900.46	39.17	1,136.11 ₪
778	גבע	133,057.00	133,057.00	0.00	39.17	0.00 ₪
779	שפל	257,284.95	278,197.40	20,912.45	34.91	7,300.54 ₪

צילר 1 - 2 - 16193806(0x0)

סוג תעריף	סוג צריכה	קריאה קודמת	קריאה נוכחית	סה"כ צריכה בקוט"ש	מחיר לקוט"ש בא"ג	סה"כ לתשלום
			30/04/23	01/04/23	פרטי חשבון עבור תאריכים:	
777	פסגה	532,580.00	532,580.00	0.00	39.17	0.00 ₪
778	גבע	159,455.20	159,455.20	0.00	39.17	0.00 ₪
779	שפל	168,554.40	168,576.80	22.40	34.91	7.82 ₪

צילר 2 - 3 - 16193806(0x0)

סוג תעריף	סוג צריכה	קריאה קודמת	קריאה נוכחית	סה"כ צריכה בקוט"ש	מחיר לקוט"ש בא"ג	סה"כ לתשלום
			30/04/23	01/04/23	פרטי חשבון עבור תאריכים:	
777	פסגה	273,024.62	274,816.80	1,792.18	39.17	702.00 ₪
778	גבע	72,628.00	72,628.00	0.00	39.17	0.00 ₪
779	שפל	113,655.72	130,988.00	17,332.28	34.91	6,050.70 ₪

צילר 3 - 4 - 16193806(0x0)

סוג תעריף	סוג צריכה	קריאה קודמת	קריאה נוכחית	סה"כ צריכה בקוט"ש	מחיר לקוט"ש בא"ג	סה"כ לתשלום
			30/04/23	01/04/23	פרטי חשבון עבור תאריכים:	
777	פסגה	33,409.20	33,409.20	0.00	39.17	0.00 ₪
778	גבע	9,892.80	9,892.80	0.00	39.17	0.00 ₪
779	שפל	16,220.40	16,220.40	0.00	34.91	0.00 ₪

סה"כ לדיר:

פסגה	גבע	שפל	סה"כ	שיא ביקוש
------	-----	-----	------	-----------





סה"כ לדירה:

פסגה	גבע	שפל	סה"כ	שיא ביקוש
4,692.63	0.00	38,267.13	42,959.76	535.46
1,838.10 ₪	0.00 ₪	13,359.05 ₪	15,197.16 ₪	

סה"כ צריכה

סה"כ לתשלום

תשלום קבוע	תשלום עבור גודל חיבור בKVA (0x0)	סה"כ לתשלום	לא כולל מע"מ
0.00 ₪	0.00 ₪	15,197.16 ₪	

התפלגות חיוב בש"ח לפי תעו"ז

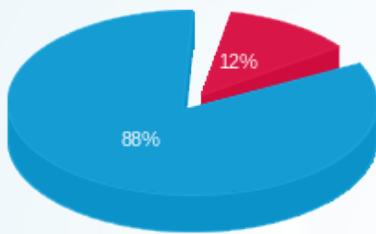

- פסגה (1,838.10 ₪)
- גבע (0.00 ₪)
- שפל (13,359.05 ₪)

הסטוריית צריכה בקוט"ש

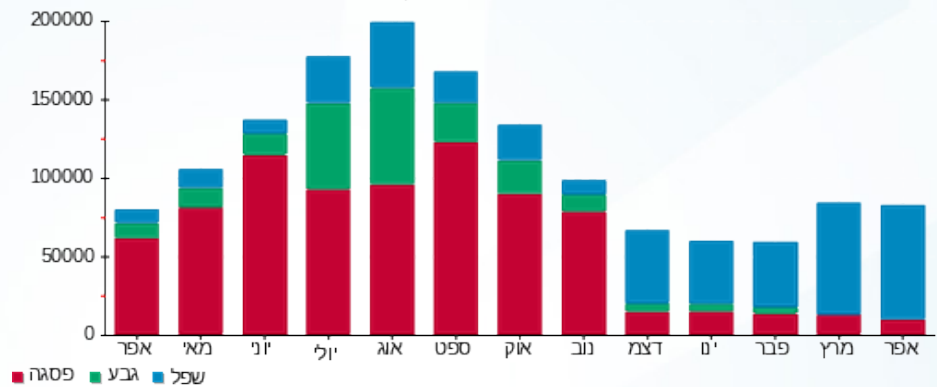



08/05/23 תאריך הפקה:
 30/04/23 תאריך קריאה נוכחית:
 01/04/23 תאריך קריאה קודמת:

שם דייר: ציבורי משנאי 3
שם אתר: סוהו נתניה משרדים

לקוח/ה נכבד/ה, אנו מתכבדים להגיש את חישוב צריכת החשמל לתקופה 01/04/23 - 30/04/23:

מ - משרד 601 אלום אמינות בע"מ - 1 - 16092195

סוג תעריף	סוג צריכה	קריאה קודמת	קריאה נוכחית	סה"כ צריכה בקוט"ש	מחיר לקוט"ש בא"ג	סה"כ לתשלום
פרטי חשבון עבור תאריכים:			30/04/23	01/04/23		
777	פסגה	4,666.00	4,677.00	-11.00	39.17	₪ -4.31
778	גבע	895.40	895.40	0.00	39.17	₪ 0.00
779	שפל	3,493.20	3,667.50	-174.30	34.91	₪ -60.85

מ - משרד 602 בי.אן.אי טק בע"מ - 2 - 16092195

סוג תעריף	סוג צריכה	קריאה קודמת	קריאה נוכחית	סה"כ צריכה בקוט"ש	מחיר לקוט"ש בא"ג	סה"כ לתשלום
פרטי חשבון עבור תאריכים:			30/04/23	01/04/23		
777	פסגה	2,655.10	2,688.20	-33.10	39.17	₪ -12.97
778	גבע	1,472.60	1,472.60	0.00	39.17	₪ 0.00
779	שפל	2,562.80	2,691.70	-128.90	34.91	₪ -45.00

מ - משרד 603 סמאטרון בע"מ - 3 - 16092195

סוג תעריף	סוג צריכה	קריאה קודמת	קריאה נוכחית	סה"כ צריכה בקוט"ש	מחיר לקוט"ש בא"ג	סה"כ לתשלום
פרטי חשבון עבור תאריכים:			30/04/23	01/04/23		
777	פסגה	8,357.50	8,397.30	-39.80	39.17	₪ -15.59
778	גבע	1,126.30	1,126.30	0.00	39.17	₪ 0.00
779	שפל	4,881.30	5,198.70	-317.40	34.91	₪ -110.80

מ - משרד 604 צביקה ש.ב. סוכנויות לשוק בע"מ - 4 - 16092195

סוג תעריף	סוג צריכה	קריאה קודמת	קריאה נוכחית	סה"כ צריכה בקוט"ש	מחיר לקוט"ש בא"ג	סה"כ לתשלום
פרטי חשבון עבור תאריכים:			30/04/23	01/04/23		
777	פסגה	21,140.60	21,214.20	-73.60	39.17	₪ -28.83
778	גבע	3,750.60	3,750.60	0.00	39.17	₪ 0.00
779	שפל	13,792.80	14,314.70	-521.90	34.91	₪ -182.20



מ* - משרד 305 - מירית דובר - 1 - 16092248

סוג תעריף	סוג צריכה	קריאה קודמת	קריאה נוכחית	סה"כ צריכה בקוט"ש	מחיר לקוט"ש בא"ג	סה"כ לתשלום
פרטי חשבון עבור תאריכים:						
777	פסגה	01/04/23	30/04/23	-27.80	39.17	12,681.30
778	גבע	1,961.70	1,961.70	0.00	39.17	0.00
779	שפל	7,938.10	8,289.80	-351.70	34.91	-122.78

מ* - משרד 306 - סיון ניהול נכסים בע"מ - 2 - 16092248

סוג תעריף	סוג צריכה	קריאה קודמת	קריאה נוכחית	סה"כ צריכה בקוט"ש	מחיר לקוט"ש בא"ג	סה"כ לתשלום
פרטי חשבון עבור תאריכים:						
777	פסגה	01/04/23	30/04/23	-93.70	39.17	29,592.10
778	גבע	8,494.10	8,494.10	0.00	39.17	0.00
779	שפל	23,779.30	24,462.20	-682.90	34.91	-238.40

מ* - משרד 307 - גוברין ראובן - 3 - 16092248

סוג תעריף	סוג צריכה	קריאה קודמת	קריאה נוכחית	סה"כ צריכה בקוט"ש	מחיר לקוט"ש בא"ג	סה"כ לתשלום
פרטי חשבון עבור תאריכים:						
777	פסגה	01/04/23	30/04/23	-27.10	39.17	8,243.60
778	גבע	1,498.90	1,498.90	0.00	39.17	0.00
779	שפל	4,749.70	4,939.80	-190.10	34.91	-66.36

מ - משרד 617 סטודיו דליה ענבר - 1 - 16193801

סוג תעריף	סוג צריכה	קריאה קודמת	קריאה נוכחית	סה"כ צריכה בקוט"ש	מחיר לקוט"ש בא"ג	סה"כ לתשלום
פרטי חשבון עבור תאריכים:						
777	פסגה	01/04/23	30/04/23	-40.20	39.17	14,810.80
778	גבע	3,252.50	3,252.50	0.00	39.17	0.00
779	שפל	13,342.70	13,773.10	-430.40	34.91	-150.25

מ - משרד 618 - ד"ר דקה ג'יאהד - 2 - 16193801

סוג תעריף	סוג צריכה	קריאה קודמת	קריאה נוכחית	סה"כ צריכה בקוט"ש	מחיר לקוט"ש בא"ג	סה"כ לתשלום
פרטי חשבון עבור תאריכים:						
777	פסגה	01/04/23	30/04/23	-53.00	39.17	15,691.10
778	גבע	3,366.00	3,366.00	0.00	39.17	0.00
779	שפל	10,050.90	10,507.50	-456.60	34.91	-159.40



מ - משרד 619 - זוהר נאור יועץ ביטוח - 3 - 16193801

סוג תעריף	סוג צריכה	קריאה קודמת	קריאה נוכחית	סה"כ צריכה בקוט"ש	מחיר לקוט"ש בא"ג	סה"כ לתשלום
פרטי חשבון עבור תאריכים:						
777	פסגה	01/04/23	30/04/23	-36.40	39.17	12,887.70
778	גבע	3,042.90	3,042.90	0.00	39.17	12,924.10
779	שפל	10,427.40	10,787.80	-360.40	34.91	-14.26
						-125.82

מ - משרד 620 אלום אמינות בע"מ - 4 - 16193801

סוג תעריף	סוג צריכה	קריאה קודמת	קריאה נוכחית	סה"כ צריכה בקוט"ש	מחיר לקוט"ש בא"ג	סה"כ לתשלום
פרטי חשבון עבור תאריכים:						
777	פסגה	01/04/23	30/04/23	-20.40	39.17	6,035.70
778	גבע	1,167.90	1,167.90	0.00	39.17	6,056.10
779	שפל	3,438.00	3,542.20	-104.20	34.91	-7.99
						-36.38

מ* - משרד 310 - אילון את אילון חברת עורכי דין - 2 - 16193802

סוג תעריף	סוג צריכה	קריאה קודמת	קריאה נוכחית	סה"כ צריכה בקוט"ש	מחיר לקוט"ש בא"ג	סה"כ לתשלום
פרטי חשבון עבור תאריכים:						
777	פסגה	01/04/23	30/04/23	-75.10	39.17	15,427.80
778	גבע	3,933.30	3,933.30	0.00	39.17	15,502.90
779	שפל	12,748.60	13,338.10	-589.50	34.91	-29.42
						-205.79

מ* - משרד 311 - דואני יצחק בע"מ - 3 - 16193802

סוג תעריף	סוג צריכה	קריאה קודמת	קריאה נוכחית	סה"כ צריכה בקוט"ש	מחיר לקוט"ש בא"ג	סה"כ לתשלום
פרטי חשבון עבור תאריכים:						
777	פסגה	01/04/23	30/04/23	-119.30	39.17	14,900.30
778	גבע	3,288.80	3,288.80	0.00	39.17	15,019.60
779	שפל	10,543.70	11,737.90	-1,194.20	34.91	-46.73
						-416.90

16193802 - 4 - 93802-4

סוג תעריף	סוג צריכה	קריאה קודמת	קריאה נוכחית	סה"כ צריכה בקוט"ש	מחיר לקוט"ש בא"ג	סה"כ לתשלום
פרטי חשבון עבור תאריכים:						
777	פסגה	01/04/23	30/04/23	-3.80	39.17	19,885.10
778	גבע	6,763.70	6,763.70	0.00	39.17	19,888.90
779	שפל	19,318.10	19,337.00	-18.90	34.91	-1.49
						-6.60



מ - נטלי פדידה - 1 - 16193803

סוג תעריף	סוג צריכה	קריאה קודמת	קריאה נוכחית	סה"כ צריכה בקוט"ש	מחיר לקוט"ש בא"ג	סה"כ לתשלום
פרטי חשבון עבור תאריכים:						
777	פסגה	01/04/23	30/04/23	-9.93	39.17	11,637.40
778	גבע	3,190.30	3,190.30	0.00	39.17	0.00
779	שפל	11,069.02	11,169.00	-99.98	34.91	-34.90

מילון - 4 - 16193803

סוג תעריף	סוג צריכה	קריאה קודמת	קריאה נוכחית	סה"כ צריכה בקוט"ש	מחיר לקוט"ש בא"ג	סה"כ לתשלום
פרטי חשבון עבור תאריכים:						
777	פסגה	01/04/23	30/04/23	-43.04	39.17	9,305.80
778	גבע	3,017.80	3,017.80	0.00	39.17	0.00
779	שפל	10,508.89	10,789.40	-280.51	34.91	-97.93

מ-משרד 413 - קוסמוס נדל"ן - 1 - 16193804

סוג תעריף	סוג צריכה	קריאה קודמת	קריאה נוכחית	סה"כ צריכה בקוט"ש	מחיר לקוט"ש בא"ג	סה"כ לתשלום
פרטי חשבון עבור תאריכים:						
777	פסגה	01/04/23	30/04/23	-39.80	39.17	11,109.70
778	גבע	2,632.00	2,632.00	0.00	39.17	0.00
779	שפל	7,743.40	7,960.30	-216.90	34.91	-75.72

מ - משרד 414 ד"ר אורן שושני - 2 - 16193804

סוג תעריף	סוג צריכה	קריאה קודמת	קריאה נוכחית	סה"כ צריכה בקוט"ש	מחיר לקוט"ש בא"ג	סה"כ לתשלום
פרטי חשבון עבור תאריכים:						
777	פסגה	01/04/23	30/04/23	-70.00	39.17	7,983.30
778	גבע	2,246.10	2,246.10	0.00	39.17	0.00
779	שפל	8,089.70	8,584.40	-494.70	34.91	-172.70

מ - משרד 415 ג'י אייץ הון - 3 - 16193804

סוג תעריף	סוג צריכה	קריאה קודמת	קריאה נוכחית	סה"כ צריכה בקוט"ש	מחיר לקוט"ש בא"ג	סה"כ לתשלום
פרטי חשבון עבור תאריכים:						
777	פסגה	01/04/23	30/04/23	-29.30	39.17	11,787.00
778	גבע	3,443.50	3,443.50	0.00	39.17	0.00
779	שפל	9,040.80	9,194.00	-153.20	34.91	-53.48



מ - משרד 416 - אברהם אליקים - 4 - 16193804

סוג תעריף	סוג צריכה	קריאה קודמת	קריאה נוכחית	סה"כ צריכה בקוט"ש	מחיר לקוט"ש בא"ג	סה"כ לתשלום
פרטי חשבון עבור תאריכים:						
777	פסגה	01/04/23	30/04/23	-138.80	39.17	₪ -54.37
778	גבע	3,307.70	3,307.70	0.00	39.17	₪ 0.00
779	שפל	10,087.10	10,823.60	-736.50	34.91	₪ -257.11

16193805 - 1 - 93805

סוג תעריף	סוג צריכה	קריאה קודמת	קריאה נוכחית	סה"כ צריכה בקוט"ש	מחיר לקוט"ש בא"ג	סה"כ לתשלום
פרטי חשבון עבור תאריכים:						
777	פסגה	01/04/23	30/04/23	-84.40	39.17	₪ -33.06
778	גבע	2,671.40	2,671.40	0.00	39.17	₪ 0.00
779	שפל	9,643.30	10,262.10	-618.80	34.91	₪ -216.02

מ - משרד 309 - קבוצת איציק תשובה - 2 - 16193805

סוג תעריף	סוג צריכה	קריאה קודמת	קריאה נוכחית	סה"כ צריכה בקוט"ש	מחיר לקוט"ש בא"ג	סה"כ לתשלום
פרטי חשבון עבור תאריכים:						
777	פסגה	01/04/23	30/04/23	-376.50	39.17	₪ -147.48
778	גבע	27,371.30	27,371.30	0.00	39.17	₪ 0.00
779	שפל	66,632.10	69,419.20	-2,787.10	34.91	₪ -972.98

מא - לוח משאבות - 1 - 16193806

סוג תעריף	סוג צריכה	קריאה קודמת	קריאה נוכחית	סה"כ צריכה בקוט"ש	מחיר לקוט"ש בא"ג	סה"כ לתשלום
פרטי חשבון עבור תאריכים:						
777	פסגה	01/04/23	30/04/23	-2,900.46	39.17	₪ -1,136.11
778	גבע	133,057.00	133,057.00	0.00	39.17	₪ 0.00
779	שפל	257,284.95	278,197.40	-20,912.45	34.91	₪ -7,300.54

מא - צילר 1 - 2 - 16193806

סוג תעריף	סוג צריכה	קריאה קודמת	קריאה נוכחית	סה"כ צריכה בקוט"ש	מחיר לקוט"ש בא"ג	סה"כ לתשלום
פרטי חשבון עבור תאריכים:						
777	פסגה	01/04/23	30/04/23	0.00	39.17	₪ 0.00
778	גבע	159,455.20	159,455.20	0.00	39.17	₪ 0.00
779	שפל	168,554.40	168,576.80	-22.40	34.91	₪ -7.82



מא - צילר 2 - 3 - 16193806

סוג תעריף	סוג צריכה	קריאה קודמת	קריאה נוכחית	סה"כ צריכה בקוט"ש	מחיר לקוט"ש בא"ג	סה"כ לתשלום
פרטי חשבון עבור תאריכים:						
777	פסגה	01/04/23	30/04/23	-1,792.18	39.17	₪ -702.00
778	גבע	72,628.00	72,628.00	0.00	39.17	₪ 0.00
779	שפל	113,655.72	130,988.00	-17,332.28	34.91	₪ -6,050.70

מא - צילר 3 - 4 - 16193806

סוג תעריף	סוג צריכה	קריאה קודמת	קריאה נוכחית	סה"כ צריכה בקוט"ש	מחיר לקוט"ש בא"ג	סה"כ לתשלום
פרטי חשבון עבור תאריכים:						
777	פסגה	01/04/23	30/04/23	0.00	39.17	₪ 0.00
778	גבע	9,892.80	9,892.80	0.00	39.17	₪ 0.00
779	שפל	16,220.40	16,220.40	0.00	34.91	₪ 0.00

מ* - משרד 301 סמואל שמואל בן ברון - 1 - 16193807

סוג תעריף	סוג צריכה	קריאה קודמת	קריאה נוכחית	סה"כ צריכה בקוט"ש	מחיר לקוט"ש בא"ג	סה"כ לתשלום
פרטי חשבון עבור תאריכים:						
777	פסגה	01/04/23	30/04/23	0.00	39.17	₪ 0.00
778	גבע	24.00	24.00	0.00	39.17	₪ 0.00
779	שפל	66.70	66.70	0.00	34.91	₪ 0.00

193807 - 2 - 16193807

סוג תעריף	סוג צריכה	קריאה קודמת	קריאה נוכחית	סה"כ צריכה בקוט"ש	מחיר לקוט"ש בא"ג	סה"כ לתשלום
פרטי חשבון עבור תאריכים:						
777	פסגה	01/04/23	30/04/23	-201.80	39.17	₪ -79.05
778	גבע	8,888.20	8,888.20	0.00	39.17	₪ 0.00
779	שפל	24,547.40	25,715.80	-1,168.40	34.91	₪ -407.89

193807 - 3 - 16193807

סוג תעריף	סוג צריכה	קריאה קודמת	קריאה נוכחית	סה"כ צריכה בקוט"ש	מחיר לקוט"ש בא"ג	סה"כ לתשלום
פרטי חשבון עבור תאריכים:						
777	פסגה	01/04/23	30/04/23	-217.40	39.17	₪ -85.16
778	גבע	12,878.70	12,878.70	0.00	39.17	₪ 0.00
779	שפל	43,076.20	44,771.60	-1,695.40	34.91	₪ -591.86



מ* - משרד 303 - מיה"י פיתוח בע"מ (אוליבר אביטובול) - 4 - 16193807

סוג תעריף	סוג צריכה	קריאה קודמת	קריאה נוכחית	סה"כ צריכה בקוט"ש	מחיר לקוט"ש בא"ג	סה"כ לתשלום
פרטי חשבון עבור תאריכים:						
777	פסגה	01/04/23	30/04/23	0.00	39.17	0.00 ₪
778	גבע	52.40	52.40	0.00	39.17	0.00 ₪
779	שפל	36.80	36.80	0.00	34.91	0.00 ₪

מ - משרד 513 מדיפו אספקה רפואית בע"מ - 1 - 16193808

סוג תעריף	סוג צריכה	קריאה קודמת	קריאה נוכחית	סה"כ צריכה בקוט"ש	מחיר לקוט"ש בא"ג	סה"כ לתשלום
פרטי חשבון עבור תאריכים:						
777	פסגה	01/04/23	30/04/23	-12.80	39.17	-5.01 ₪
778	גבע	1,086.70	1,086.70	0.00	39.17	0.00 ₪
779	שפל	3,869.80	4,023.90	-154.10	34.91	-53.80 ₪

מ - משרד 514 אורה פרום - 2 - 16193808

סוג תעריף	סוג צריכה	קריאה קודמת	קריאה נוכחית	סה"כ צריכה בקוט"ש	מחיר לקוט"ש בא"ג	סה"כ לתשלום
פרטי חשבון עבור תאריכים:						
777	פסגה	01/04/23	30/04/23	-40.80	39.17	-15.98 ₪
778	גבע	2,669.50	2,669.50	0.00	39.17	0.00 ₪
779	שפל	7,231.80	7,596.10	-364.30	34.91	-127.18 ₪

מ - משרד 515 לאופיסינה בע"מ - 3 - 16193808

סוג תעריף	סוג צריכה	קריאה קודמת	קריאה נוכחית	סה"כ צריכה בקוט"ש	מחיר לקוט"ש בא"ג	סה"כ לתשלום
פרטי חשבון עבור תאריכים:						
777	פסגה	01/04/23	30/04/23	-110.80	39.17	-43.40 ₪
778	גבע	8,739.00	8,739.00	0.00	39.17	0.00 ₪
779	שפל	22,120.10	23,020.90	-900.80	34.91	-314.47 ₪

מ - משרד 516 לאופיסינה בע"מ - 4 - 16193808

סוג תעריף	סוג צריכה	קריאה קודמת	קריאה נוכחית	סה"כ צריכה בקוט"ש	מחיר לקוט"ש בא"ג	סה"כ לתשלום
פרטי חשבון עבור תאריכים:						
777	פסגה	01/04/23	30/04/23	0.00	39.17	0.00 ₪
778	גבע	1.60	1.60	0.00	39.17	0.00 ₪
779	שפל	30.10	30.10	0.00	34.91	0.00 ₪



מ - משרד 517 יורם רוזנצויג חברה לביטוח (2010) בע"מ - 1 - 16193809

סוג תעריף	סוג צריכה	קריאה קודמת	קריאה נוכחית	סה"כ צריכה בקוט"ש	מחיר לקוט"ש בא"ג	סה"כ לתשלום
פרטי חשבון עבור תאריכים:						
777	פסגה	01/04/23	30/04/23	-42.90	39.17	11,644.80
778	גבע	2,952.90	2,952.90	0.00	39.17	0.00
779	שפל	13,938.20	14,456.70	-518.50	34.91	-181.01

מ - משרד 518 אקסיומה בע"מ - 2 - 16193809

סוג תעריף	סוג צריכה	קריאה קודמת	קריאה נוכחית	סה"כ צריכה בקוט"ש	מחיר לקוט"ש בא"ג	סה"כ לתשלום
פרטי חשבון עבור תאריכים:						
777	פסגה	01/04/23	30/04/23	-117.70	39.17	23,935.20
778	גבע	5,440.20	5,440.20	0.00	39.17	0.00
779	שפל	21,887.30	22,662.70	-775.40	34.91	-270.69

מ - משרד 519 ארז ערן בע"מ - 3 - 16193809

סוג תעריף	סוג צריכה	קריאה קודמת	קריאה נוכחית	סה"כ צריכה בקוט"ש	מחיר לקוט"ש בא"ג	סה"כ לתשלום
פרטי חשבון עבור תאריכים:						
777	פסגה	01/04/23	30/04/23	-54.70	39.17	11,036.60
778	גבע	2,865.70	2,865.70	0.00	39.17	0.00
779	שפל	9,366.60	9,697.20	-330.60	34.91	-115.41

מ - משרד 613 ס.א.ג יזמות ובניה בע"מ - 1 - 16193810

סוג תעריף	סוג צריכה	קריאה קודמת	קריאה נוכחית	סה"כ צריכה בקוט"ש	מחיר לקוט"ש בא"ג	סה"כ לתשלום
פרטי חשבון עבור תאריכים:						
777	פסגה	01/04/23	30/04/23	-7.80	39.17	6,229.40
778	גבע	1,172.70	1,172.70	0.00	39.17	0.00
779	שפל	6,146.80	6,252.80	-106.00	34.91	-37.00

מ - משרד 614 ד"ר ונציה בע"מ - 2 - 16193810

סוג תעריף	סוג צריכה	קריאה קודמת	קריאה נוכחית	סה"כ צריכה בקוט"ש	מחיר לקוט"ש בא"ג	סה"כ לתשלום
פרטי חשבון עבור תאריכים:						
777	פסגה	01/04/23	30/04/23	-117.30	39.17	28,020.30
778	גבע	9,130.70	9,130.70	0.00	39.17	0.00
779	שפל	23,125.00	24,222.30	-1,097.30	34.91	-383.07





מ - משרד 615 דודו גוהן - עורכי דין - 3 - 16193810

סוג תעריף	סוג צריכה	קריאה קודמת	קריאה נוכחית	סה"כ צריכה בקוט"ש	מחיר לקוט"ש בא"ג	סה"כ לתשלום
פרטי חשבון עבור תאריכים:						
777	פסגה	01/04/23	30/04/23	0.00	39.17	0.00 ₪
778	גבע	8.90	8.90	0.00	39.17	0.00 ₪
779	שפל	10.50	10.50	0.00	34.91	0.00 ₪

מ - משרד 616 דודו גוהן - עורכי דין - 4 - 16193810

סוג תעריף	סוג צריכה	קריאה קודמת	קריאה נוכחית	סה"כ צריכה בקוט"ש	מחיר לקוט"ש בא"ג	סה"כ לתשלום
פרטי חשבון עבור תאריכים:						
777	פסגה	01/04/23	30/04/23	-28.40	39.17	-11.12 ₪
778	גבע	2,409.50	2,409.50	0.00	39.17	0.00 ₪
779	שפל	6,103.70	6,366.30	-262.60	34.91	-91.67 ₪

מ - משרד 609 מיכאל מ.גבור, עו"ד - חברת - 1 - 16193812

סוג תעריף	סוג צריכה	קריאה קודמת	קריאה נוכחית	סה"כ צריכה בקוט"ש	מחיר לקוט"ש בא"ג	סה"כ לתשלום
פרטי חשבון עבור תאריכים:						
777	פסגה	01/04/23	30/04/23	-66.70	39.17	-26.13 ₪
778	גבע	5,292.60	5,292.60	0.00	39.17	0.00 ₪
779	שפל	13,763.40	14,222.40	-459.00	34.91	-160.24 ₪

מ - משרד 610 לנר אחזקות 2006 בע"מ - 2 - 16193812

סוג תעריף	סוג צריכה	קריאה קודמת	קריאה נוכחית	סה"כ צריכה בקוט"ש	מחיר לקוט"ש בא"ג	סה"כ לתשלום
פרטי חשבון עבור תאריכים:						
777	פסגה	01/04/23	30/04/23	-52.60	39.17	-20.60 ₪
778	גבע	2,283.40	2,283.40	0.00	39.17	0.00 ₪
779	שפל	6,884.50	7,154.40	-269.90	34.91	-94.22 ₪

מ - משרד 611 - אופק חדד עורכי דין ונוטריונים - 3 - 16193812

סוג תעריף	סוג צריכה	קריאה קודמת	קריאה נוכחית	סה"כ צריכה בקוט"ש	מחיר לקוט"ש בא"ג	סה"כ לתשלום
פרטי חשבון עבור תאריכים:						
777	פסגה	01/04/23	30/04/23	-15.70	39.17	-6.15 ₪
778	גבע	1,171.10	1,171.10	0.00	39.17	0.00 ₪
779	שפל	4,644.20	4,798.50	-154.30	34.91	-53.87 ₪



מ - משרד 612 לנר אחזקות 2006 בע"מ - 4 - 16193812

סוג תעריף	סוג צריכה	קריאה קודמת	קריאה נוכחית	סה"כ צריכה בקוט"ש	מחיר לקוט"ש בא"ג	סה"כ לתשלום
פרטי חשבון עבור תאריכים:						
777	פסגה	01/04/23	30/04/23	-61.00	39.17	23.89 ₪
778	גבע	130.00	130.00	0.00	39.17	0.00 ₪
779	שפל	1,035.70	1,530.40	-494.70	34.91	172.70 ₪

מ - משרד 409 - אביטובול אוליביה - 1 - 16193813

סוג תעריף	סוג צריכה	קריאה קודמת	קריאה נוכחית	סה"כ צריכה בקוט"ש	מחיר לקוט"ש בא"ג	סה"כ לתשלום
פרטי חשבון עבור תאריכים:						
777	פסגה	01/04/23	30/04/23	-51.10	39.17	20.02 ₪
778	גבע	2,897.00	2,897.00	0.00	39.17	0.00 ₪
779	שפל	8,915.20	9,328.40	-413.20	34.91	144.25 ₪

מ - משרד 410 רפיע נכסים והשקעות בע"מ - 2 - 16193813

סוג תעריף	סוג צריכה	קריאה קודמת	קריאה נוכחית	סה"כ צריכה בקוט"ש	מחיר לקוט"ש בא"ג	סה"כ לתשלום
פרטי חשבון עבור תאריכים:						
777	פסגה	01/04/23	30/04/23	-23.40	39.17	9.17 ₪
778	גבע	2,480.90	2,480.90	0.00	39.17	0.00 ₪
779	שפל	9,463.00	9,806.10	-343.10	34.91	119.78 ₪

מ - משרד 411 רפיע נכסים והשקעות בע"מ - 3 - 16193813

סוג תעריף	סוג צריכה	קריאה קודמת	קריאה נוכחית	סה"כ צריכה בקוט"ש	מחיר לקוט"ש בא"ג	סה"כ לתשלום
פרטי חשבון עבור תאריכים:						
777	פסגה	01/04/23	30/04/23	0.00	39.17	0.00 ₪
778	גבע	0.00	0.00	0.00	39.17	0.00 ₪
779	שפל	0.00	0.00	0.00	34.91	0.00 ₪

מ - משרד 412 שלמה כהן חברת עורכי דין נתניה - 4 - 16193813

סוג תעריף	סוג צריכה	קריאה קודמת	קריאה נוכחית	סה"כ צריכה בקוט"ש	מחיר לקוט"ש בא"ג	סה"כ לתשלום
פרטי חשבון עבור תאריכים:						
777	פסגה	01/04/23	30/04/23	-46.20	39.17	18.10 ₪
778	גבע	2,584.60	2,584.60	0.00	39.17	0.00 ₪
779	שפל	8,670.00	8,974.80	-304.80	34.91	106.41 ₪



מ - משרד 504 - פורדר בע"מ - 1 - 16193814

סוג תעריף	סוג צריכה	קריאה קודמת	קריאה נוכחית	סה"כ צריכה בקוט"ש	מחיר לקוט"ש בא"ג	סה"כ לתשלום
פרטי חשבון עבור תאריכים:						
777	פסגה	01/04/23	30/04/23	-51.80	39.17	20.29 ₪
778	גבע	2,438.90	2,438.90	0.00	39.17	0.00 ₪
779	שפל	8,700.10	9,118.70	-418.60	34.91	146.13 ₪

מ - משרד 502 לאופיסינה בע"מ - 2 - 16193814

סוג תעריף	סוג צריכה	קריאה קודמת	קריאה נוכחית	סה"כ צריכה בקוט"ש	מחיר לקוט"ש בא"ג	סה"כ לתשלום
פרטי חשבון עבור תאריכים:						
777	פסגה	01/04/23	30/04/23	-148.50	39.17	58.17 ₪
778	גבע	8,163.70	8,163.70	0.00	39.17	0.00 ₪
779	שפל	18,354.10	19,103.70	-749.60	34.91	261.69 ₪

מ - משרד 503 לאופיסינה בע"מ - 3 - 16193814

סוג תעריף	סוג צריכה	קריאה קודמת	קריאה נוכחית	סה"כ צריכה בקוט"ש	מחיר לקוט"ש בא"ג	סה"כ לתשלום
פרטי חשבון עבור תאריכים:						
777	פסגה	01/04/23	30/04/23	-3.60	39.17	1.41 ₪
778	גבע	1,374.00	1,374.00	0.00	39.17	0.00 ₪
779	שפל	4,035.60	4,059.00	-23.40	34.91	8.17 ₪

מ - משרד 501 ש.ל שרון שיווק בע"מ - 4 - 16193814

סוג תעריף	סוג צריכה	קריאה קודמת	קריאה נוכחית	סה"כ צריכה בקוט"ש	מחיר לקוט"ש בא"ג	סה"כ לתשלום
פרטי חשבון עבור תאריכים:						
777	פסגה	01/04/23	30/04/23	-40.30	39.17	15.79 ₪
778	גבע	2,593.40	2,593.40	0.00	39.17	0.00 ₪
779	שפל	9,583.10	9,934.30	-351.20	34.91	122.60 ₪

מ - משרד 405 יונגר ניר וכהן יצחק - 1 - 16193816

סוג תעריף	סוג צריכה	קריאה קודמת	קריאה נוכחית	סה"כ צריכה בקוט"ש	מחיר לקוט"ש בא"ג	סה"כ לתשלום
פרטי חשבון עבור תאריכים:						
777	פסגה	01/04/23	30/04/23	-36.50	39.17	14.30 ₪
778	גבע	3,157.20	3,157.20	0.00	39.17	0.00 ₪
779	שפל	10,773.90	11,107.20	-333.30	34.91	116.36 ₪



מ- משרד 406 - מונולית פתרונות אינטרנט מתקדמים בע"מ - 2 - 16193816

סוג תעריף	סוג צריכה	קריאה קודמת	קריאה נוכחית	סה"כ צריכה בקוט"ש	מחיר לקוט"ש בא"ג	סה"כ לתשלום
פרטי חשבון עבור תאריכים:						
777	פסגה	01/04/23	30/04/23	-95.70	39.17	₪ -37.49
778	גבע	3,516.90	3,516.90	0.00	39.17	₪ 0.00
779	שפל	8,710.50	9,055.60	-345.10	34.91	₪ -120.47

מ - משרד 407 - מונולית פתרונות אינטרנט מתקדמים בע"מ - 3 - 16193816

סוג תעריף	סוג צריכה	קריאה קודמת	קריאה נוכחית	סה"כ צריכה בקוט"ש	מחיר לקוט"ש בא"ג	סה"כ לתשלום
פרטי חשבון עבור תאריכים:						
777	פסגה	01/04/23	30/04/23	-111.40	39.17	₪ -43.64
778	גבע	4,843.10	4,843.10	0.00	39.17	₪ 0.00
779	שפל	13,221.00	13,813.30	-592.30	34.91	₪ -206.77

מ - משרד 408 אביטובול אוליביה משה - 4 - 16193816

סוג תעריף	סוג צריכה	קריאה קודמת	קריאה נוכחית	סה"כ צריכה בקוט"ש	מחיר לקוט"ש בא"ג	סה"כ לתשלום
פרטי חשבון עבור תאריכים:						
777	פסגה	01/04/23	30/04/23	-35.40	39.17	₪ -13.87
778	גבע	1,912.20	1,912.20	0.00	39.17	₪ 0.00
779	שפל	4,796.20	4,983.60	-187.40	34.91	₪ -65.42

מ - משרד 509 תמיר א.ח.ד. נכסים (2003) בע"מ - 1 - 16193817

סוג תעריף	סוג צריכה	קריאה קודמת	קריאה נוכחית	סה"כ צריכה בקוט"ש	מחיר לקוט"ש בא"ג	סה"כ לתשלום
פרטי חשבון עבור תאריכים:						
777	פסגה	01/04/23	30/04/23	-36.50	39.17	₪ -14.30
778	גבע	1,823.10	1,823.10	0.00	39.17	₪ 0.00
779	שפל	6,972.20	7,275.70	-303.50	34.91	₪ -105.95

מ - משרד 510 פימה פק בע"מ - 2 - 16193817

סוג תעריף	סוג צריכה	קריאה קודמת	קריאה נוכחית	סה"כ צריכה בקוט"ש	מחיר לקוט"ש בא"ג	סה"כ לתשלום
פרטי חשבון עבור תאריכים:						
777	פסגה	01/04/23	30/04/23	-27.30	39.17	₪ -10.69
778	גבע	2,358.30	2,358.30	0.00	39.17	₪ 0.00
779	שפל	12,163.20	12,475.20	-312.00	34.91	₪ -108.92





מ - משרד 511 ד"ר איתי פניכל בע"מ - 3 - 16193817

סוג תעריף	סוג צריכה	קריאה קודמת	קריאה נוכחית	סה"כ צריכה בקוט"ש	מחיר לקוט"ש בא"ג	סה"כ לתשלום
פרטי חשבון עבור תאריכים:						
777	פסגה	01/04/23	30/04/23	-8.70	39.17	₪ -3.41
778	גבע	1,012.10	1,012.10	0.00	39.17	₪ 0.00
779	שפל	3,620.80	3,764.20	-143.40	34.91	₪ -50.06

מ - משרד 512 כדורי יוסי מבנים טרומיים בע"מ - 4 - 16193817

סוג תעריף	סוג צריכה	קריאה קודמת	קריאה נוכחית	סה"כ צריכה בקוט"ש	מחיר לקוט"ש בא"ג	סה"כ לתשלום
פרטי חשבון עבור תאריכים:						
777	פסגה	01/04/23	30/04/23	-20.30	39.17	₪ -7.95
778	גבע	2,584.10	2,584.10	0.00	39.17	₪ 0.00
779	שפל	6,305.60	6,490.90	-185.30	34.91	₪ -64.69

16193918 - 1 - 93918

סוג תעריף	סוג צריכה	קריאה קודמת	קריאה נוכחית	סה"כ צריכה בקוט"ש	מחיר לקוט"ש בא"ג	סה"כ לתשלום
פרטי חשבון עבור תאריכים:						
777	פסגה	01/04/23	30/04/23	-10.40	39.17	₪ -4.07
778	גבע	178.40	178.40	0.00	39.17	₪ 0.00
779	שפל	910.00	994.50	-84.50	34.91	₪ -29.50

16193918 - 2 - 93918

סוג תעריף	סוג צריכה	קריאה קודמת	קריאה נוכחית	סה"כ צריכה בקוט"ש	מחיר לקוט"ש בא"ג	סה"כ לתשלום
פרטי חשבון עבור תאריכים:						
777	פסגה	01/04/23	30/04/23	-54.40	39.17	₪ -21.31
778	גבע	7,120.40	7,120.40	0.00	39.17	₪ 0.00
779	שפל	18,748.10	19,393.20	-645.10	34.91	₪ -225.20

16193918 - 3 - 93918

סוג תעריף	סוג צריכה	קריאה קודמת	קריאה נוכחית	סה"כ צריכה בקוט"ש	מחיר לקוט"ש בא"ג	סה"כ לתשלום
פרטי חשבון עבור תאריכים:						
777	פסגה	01/04/23	30/04/23	-72.60	39.17	₪ -28.44
778	גבע	1,036.60	1,036.60	0.00	39.17	₪ 0.00
779	שפל	3,812.90	4,350.70	-537.80	34.91	₪ -187.75





16193918 - 4 - 93918

סוג תעריף	סוג צריכה	קריאה קודמת	קריאה נוכחית	סה"כ צריכה בקוט"ש	מחיר לקוט"ש בא"ג	סה"כ לתשלום
פרטי חשבון עבור תאריכים:						
777	פסגה	01/04/23	30/04/23	-21.80	39.17	₪ -8.54
778	גבע	449.40	449.40	0.00	39.17	₪ 0.00
779	שפל	2,324.70	2,653.60	-328.90	34.91	₪ -114.82

מ - משרד 401 ויופוינט אחזקות בע"מ - 1 - 16225068

סוג תעריף	סוג צריכה	קריאה קודמת	קריאה נוכחית	סה"כ צריכה בקוט"ש	מחיר לקוט"ש בא"ג	סה"כ לתשלום
פרטי חשבון עבור תאריכים:						
777	פסגה	01/04/23	30/04/23	-7.70	39.17	₪ -3.02
778	גבע	1,801.30	1,801.30	0.00	39.17	₪ 0.00
779	שפל	6,014.08	6,200.40	-186.32	34.91	₪ -65.05

מ - משרד 402 לורן חלפון גלפז - 2 - 16225068

סוג תעריף	סוג צריכה	קריאה קודמת	קריאה נוכחית	סה"כ צריכה בקוט"ש	מחיר לקוט"ש בא"ג	סה"כ לתשלום
פרטי חשבון עבור תאריכים:						
777	פסגה	01/04/23	30/04/23	0.00	39.17	₪ 0.00
778	גבע	0.00	0.00	0.00	39.17	₪ 0.00
779	שפל	0.00	0.00	0.00	34.91	₪ 0.00

מ - משרד 403 מרדכי חלפון גלפז - 3 - 16225068

סוג תעריף	סוג צריכה	קריאה קודמת	קריאה נוכחית	סה"כ צריכה בקוט"ש	מחיר לקוט"ש בא"ג	סה"כ לתשלום
פרטי חשבון עבור תאריכים:						
777	פסגה	01/04/23	30/04/23	-206.88	39.17	₪ -81.03
778	גבע	11,732.30	11,732.30	0.00	39.17	₪ 0.00
779	שפל	32,154.62	33,426.30	-1,271.68	34.91	₪ -443.94

מ - משרד 404 מלכה סמיאה - 4 - 16225068

סוג תעריף	סוג צריכה	קריאה קודמת	קריאה נוכחית	סה"כ צריכה בקוט"ש	מחיר לקוט"ש בא"ג	סה"כ לתשלום
פרטי חשבון עבור תאריכים:						
777	פסגה	01/04/23	30/04/23	-37.00	39.17	₪ -14.49
778	גבע	2,062.90	2,062.90	0.00	39.17	₪ 0.00
779	שפל	6,488.34	6,933.20	-444.86	34.91	₪ -155.30



שנאי 3 - 1 - 17312684

סוג תעריף	סוג צריכה	קריאה קודמת	קריאה נוכחית	סה"כ צריכה בקוט"ש	מחיר לקוט"ש בא"ג	סה"כ לתשלום
פרטי חשבון עבור תאריכים:			30/04/23	01/04/23		
777	פסגה	2,326,659.70	2,336,540.90	9,881.20	39.17	3,870.47 ₪
778	גבע	681,412.80	681,412.80	0.00	39.17	0.00 ₪
779	שפל	1,432,961.20	1,510,833.60	77,872.40	34.91	27,185.25 ₪

מ - משרד 417 טלרומ פתרונות מיחשוב בע"מ - 1 - 18017295

סוג תעריף	סוג צריכה	קריאה קודמת	קריאה נוכחית	סה"כ צריכה בקוט"ש	מחיר לקוט"ש בא"ג	סה"כ לתשלום
פרטי חשבון עבור תאריכים:			30/04/23	01/04/23		
777	פסגה	25,148.30	25,253.90	-105.60	39.17	-41.36 ₪
778	גבע	5,775.30	5,775.30	0.00	39.17	0.00 ₪
779	שפל	21,052.30	21,674.00	-621.70	34.91	-217.04 ₪

מ - משרד 418 פוריאן השקעות בע"מ - 2 - 18017295

סוג תעריף	סוג צריכה	קריאה קודמת	קריאה נוכחית	סה"כ צריכה בקוט"ש	מחיר לקוט"ש בא"ג	סה"כ לתשלום
פרטי חשבון עבור תאריכים:			30/04/23	01/04/23		
777	פסגה	16,881.60	16,922.90	-41.30	39.17	-16.18 ₪
778	גבע	3,946.20	3,946.20	0.00	39.17	0.00 ₪
779	שפל	14,352.60	14,731.90	-379.30	34.91	-132.41 ₪

מ - משרד 419 פוריאן השקעות בע"מ - 3 - 18017295

סוג תעריף	סוג צריכה	קריאה קודמת	קריאה נוכחית	סה"כ צריכה בקוט"ש	מחיר לקוט"ש בא"ג	סה"כ לתשלום
פרטי חשבון עבור תאריכים:			30/04/23	01/04/23		
777	פסגה	10,398.70	10,425.90	-27.20	39.17	-10.65 ₪
778	גבע	1,759.50	1,759.50	0.00	39.17	0.00 ₪
779	שפל	7,756.20	8,070.70	-314.50	34.91	-109.79 ₪

מ - משרד 420 קבוצת יושפה ג.ע. בע"מ - 4 - 18017295

סוג תעריף	סוג צריכה	קריאה קודמת	קריאה נוכחית	סה"כ צריכה בקוט"ש	מחיר לקוט"ש בא"ג	סה"כ לתשלום
פרטי חשבון עבור תאריכים:			30/04/23	01/04/23		
777	פסגה	8,115.10	8,140.50	-25.40	39.17	-9.95 ₪
778	גבע	1,304.70	1,304.70	0.00	39.17	0.00 ₪
779	שפל	5,914.60	6,208.90	-294.30	34.91	-102.74 ₪



מא - מפוח יניקת אויר שרותים משרדים/מגדל - 2 - 18017341

סוג תעריף	סוג צריכה	קריאה קודמת	קריאה נוכחית	סה"כ צריכה בקוט"ש	מחיר לקוט"ש בא"ג	סה"כ לתשלום
פרטי חשבון עבור תאריכים:						
777	פסגה	01/04/23	30/04/23	-164.70	39.17	₪ -64.51
778	גבע	11,512.25	11,512.25	0.00	39.17	₪ 0.00
779	שפל	24,462.85	25,181.95	-719.10	34.91	₪ -251.04

מ - משרד 605 אברהם חימי ובניו נדל"ן בע"מ - 1 - 18040221

סוג תעריף	סוג צריכה	קריאה קודמת	קריאה נוכחית	סה"כ צריכה בקוט"ש	מחיר לקוט"ש בא"ג	סה"כ לתשלום
פרטי חשבון עבור תאריכים:						
777	פסגה	01/04/23	30/04/23	-20.60	39.17	₪ -8.07
778	גבע	1,043.90	1,043.90	0.00	39.17	₪ 0.00
779	שפל	4,576.90	4,751.80	-174.90	34.91	₪ -61.06

מ - משרד 606 סיגל יוריסטה עצמון חברת עורכי דין - 2 - 18040221

סוג תעריף	סוג צריכה	קריאה קודמת	קריאה נוכחית	סה"כ צריכה בקוט"ש	מחיר לקוט"ש בא"ג	סה"כ לתשלום
פרטי חשבון עבור תאריכים:						
777	פסגה	01/04/23	30/04/23	-24.90	39.17	₪ -9.75
778	גבע	1,930.30	1,930.30	0.00	39.17	₪ 0.00
779	שפל	5,365.90	5,639.50	-273.60	34.91	₪ -95.51

מ - משרד 607 סמארטן בע"מ - 3 - 18040221

סוג תעריף	סוג צריכה	קריאה קודמת	קריאה נוכחית	סה"כ צריכה בקוט"ש	מחיר לקוט"ש בא"ג	סה"כ לתשלום
פרטי חשבון עבור תאריכים:						
777	פסגה	01/04/23	30/04/23	-91.70	39.17	₪ -35.92
778	גבע	2,834.40	2,834.40	0.00	39.17	₪ 0.00
779	שפל	7,998.80	8,361.40	-362.60	34.91	₪ -126.58

מ - משרד 608 ד"ר עובדיה ברוך בע"מ - 4 - 18040221

סוג תעריף	סוג צריכה	קריאה קודמת	קריאה נוכחית	סה"כ צריכה בקוט"ש	מחיר לקוט"ש בא"ג	סה"כ לתשלום
פרטי חשבון עבור תאריכים:						
777	פסגה	01/04/23	30/04/23	-19.90	39.17	₪ -7.79
778	גבע	987.50	987.50	0.00	39.17	₪ 0.00
779	שפל	3,872.00	3,969.10	-97.10	34.91	₪ -33.90





סה"כ לדירה:

פסגה	גבע	שפל	סה"כ	שיא ביקוש
925.33	0.00	8,202.43	9,127.75	560.96
₪ 362.45	₪ 0.00	₪ 2,863.47	₪ 3,225.92	

סה"כ צריכה

סה"כ לתשלום

₪ 0.00	תשלום קבוע	
₪ 3,225.92	סה"כ לתשלום	לא כולל מע"מ



08/05/23 תאריך הפקדה:
 30/04/23 תאריך קריאה נוכחית:
 01/04/23 תאריך קריאה קודמת:

שם דייר: שגאי 3
 שם אתר: סוהו נתניה משרדים

לקוח/ה נכבד/ה, אנו מתכבדים להגיש את חישוב צריכת החשמל לתקופה 01/04/23 - 30/04/23:

שגאי 3 - 1 - 17312684(0x0)

סה"כ לתשלום	מחיר לקוט"ש בא"ג	סה"כ צריכה בקוט"ש	קריאה נוכחית	קריאה קודמת	סוג צריכה	סוג תעריף
			30/04/23	01/04/23	פרטי חשבון עבור תאריכים:	
₪ 3,085.90	31.23	9,881.20	2,336,540.90	2,326,659.70	פסגה	777
₪ 0.00	31.23	0.00	681,412.80	681,412.80	גבע	778
₪ 21,228.02	27.26	77,872.40	1,510,833.60	1,432,961.20	שפל	779

סה"כ לדייר:

שיא ביקוש	סה"כ	שפל	גבע	פסגה
560.96	87,753.60	77,872.40	0.00	9,881.20
	₪ 24,313.92	₪ 21,228.02	₪ 0.00	₪ 3,085.90

סה"כ צריכה
 סה"כ לתשלום

₪ 0.00	תשלום קבוע	
₪ 0.00	תשלום עבור גודל חיבור בKVA (0x0)	
₪ 24,313.92	סה"כ לתשלום	לא כולל מע"מ



08/05/23

תאריך הפקדה:

שם דייר: שניא 3 מתח נמוך
שם אתר: סוהו נתניה משרדים

30/04/23

תאריך קריאה נוכחית:

01/04/23

תאריך קריאה קודמת:

לקוח/ה נכבד/ה, אנו מתכבדים להגיש את חישוב צריכת החשמל לתקופה 01/04/23 - 30/04/23:

שניא 3 - 1 - 17312684(0x0)

סוג תעריף	סוג צריכה	קריאה קודמת	קריאה נוכחית	סה"כ צריכה בקוט"ש	מחיר לקוט"ש בא"ג	סה"כ לתשלום
פרטי חשבון עבור תאריכים:						
		01/04/23	30/04/23			
777	פסגה	2,326,659.70	2,336,540.90	9,881.20	39.17	3,870.47 ₪
778	גבע	681,412.80	681,412.80	0.00	39.17	0.00 ₪
779	שפל	1,432,961.20	1,510,833.60	77,872.40	34.91	27,185.25 ₪

סה"כ לדייר:

פסגה	גבע	שפל	סה"כ	שיא ביקוש
9,881.20	0.00	77,872.40	87,753.60	560.96
3,870.47 ₪	0.00 ₪	27,185.25 ₪	31,055.72 ₪	

סה"כ צריכה

סה"כ לתשלום

0.00 ₪	תשלום קבוע	
0.00 ₪	תשלום עבור גודל חיבור בKVA (0x0)	
31,055.72 ₪	סה"כ לתשלום	לא כולל מע"מ

התפלגות חיוב בש"ח לפי תעו"ז

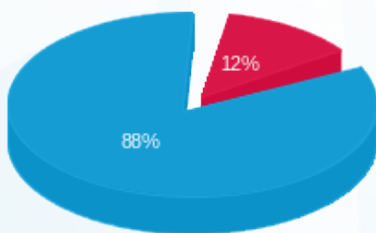

- פסגה (3,870.47 ₪) 88%
- גבע (0.00 ₪) 0%
- שפל (27,185.25 ₪) 12%

הסטוריית צריכה בקוט"ש

