



08/05/23 תאריך הפקה:
 30/04/23 תאריך קריאה נוכחית:
 01/04/23 תאריך קריאה קודמת:

שם דייר: א.דוד יבוא KHL בניין 1 חשמל
 שם אתר: עוגן נתניה בניין 1

לקוח/ה נכבד/ה, אנו מתכבדים להגיש את חישוב צריכת החשמל לתקופה 01/04/23 - 30/04/23:

א.דוד יבוא KHL - חשמל - 5 - 81017127(3x63)

סוג תעריף	סוג צריכה	קריאה קודמת	קריאה נוכחית	סה"כ צריכה בקוט"ש	מחיר לקוט"ש בא"ג	סה"כ לתשלום
פרטי חשבון עבור תאריכים:						
777	פסגה	01/04/23	30/04/23	40.40	39.17	15.82 ₪
778	גבע	24,894.40	24,894.40	0.00	39.17	0.00 ₪
779	שפל	37,881.30	38,060.60	179.30	34.91	62.59 ₪

סה"כ לדייר:

פסגה	גבע	שפל	סה"כ	שיא ביקוש
40.40	0.00	179.30	219.70	0.50
15.82 ₪	0.00 ₪	62.59 ₪	78.42 ₪	

סה"כ צריכה
 סה"כ לתשלום

210.98 ₪	תשלום קבוע
12.25 ₪	תשלום עבור גודל חיבור בKVA (3x63)
301.65 ₪	סה"כ לתשלום
לא כולל מע"מ	

התפלגות חיוב בש"ח לפי תע"ז

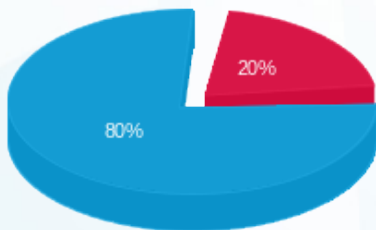

פסגה (15.82 ₪)
 גבע (0.00 ₪)
 שפל (62.59 ₪)

הסטוריית צריכה בקוט"ש

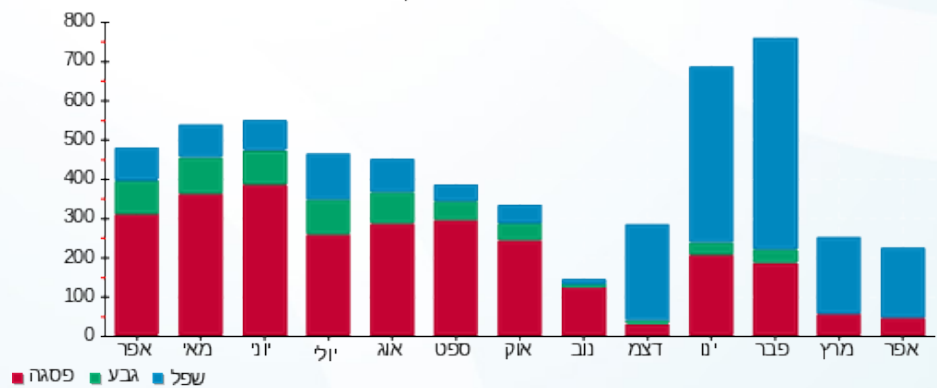



08/05/23

תאריך הפקה:

שם דייר: א.דוד יבוא KHL בניין 1 מ"א

30/04/23

תאריך קריאה נוכחית:

שם אתר: עוגן נתניה בניין 1

01/04/23

תאריך קריאה קודמת:

לקוח/ה נכבד/ה, אנו מתכבדים להגיש את חישוב צריכת החשמל לתקופה 01/04/23 - 30/04/23:

א.דוד יבוא KHL מ"א - 2 - 81018679(3x160)

סוג תעריף	סוג צריכה	קריאה קודמת	קריאה נוכחית	סה"כ צריכה בקוט"ש	מחיר לקוט"ש בא"ג	סה"כ לתשלום
פרטי חשבון עבור תאריכים:						
777	פסגה	01/04/23	30/04/23	5.20	39.17	2.04 ₪
778	גבע	7,189.60	7,189.60	0.00	39.17	0.00 ₪
779	שפל	16,622.80	16,661.40	38.60	34.91	13.48 ₪

צילרים

סוג תעריף	סוג צריכה	קריאה קודמת	קריאה נוכחית	סה"כ צריכה בקוט"ש	מחיר לקוט"ש בא"ג	סה"כ לתשלום
פרטי חשבון עבור תאריכים:						
777	פסגה	01/04/23	30/04/23	61.003	39.17	23.89 ₪
778	גבע	0.00	0.000	0.000	39.17	0.00 ₪
779	שפל	350.652	122.41	34.91	122.41	122.41 ₪

סה"כ לדירה:

פסגה	גבע	שפל	סה"כ	שיא ביקוש
66.20	0.00	389.25	455.45	0.40
25.93 ₪	0.00 ₪	135.89 ₪	161.82 ₪	

סה"כ צריכה
סה"כ לתשלום

210.98 ₪	תשלום קבוע	
31.12 ₪	תשלום עבור גודל חיבור ב KVA (3x160)	
403.92 ₪	סה"כ לתשלום	לא כולל מע"מ

התפלגות חיוב בש"ח לפי תע"ז

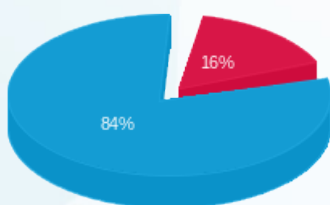

פסגה (25.93 ₪)
גבע (0.00 ₪)
שפל (135.89 ₪)

הסטוריית צריכה בקוט"ש

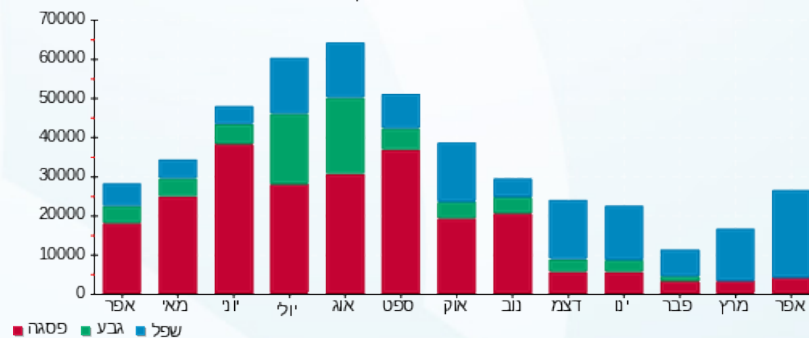



08/05/23

תאריך הפקה:

שם דייר: אמדר בניין 1 קומה 2 מ"א

30/04/23

תאריך קריאה נוכחית:

שם אתר: עוגן נתניה בניין 1

01/04/23

תאריך קריאה קודמת:

לקוח/ה נכבד/ה, אנו מתכבדים להגיש את חישוב צריכת החשמל לתקופה 30/04/23 - 01/04/23:

אמדר בניין 1 קומה 2 מ"א - 5 - 81018679 (3x200)

סוג תעריף	סוג צריכה	קריאה קודמת	קריאה נוכחית	סה"כ צריכה בקוט"ש	מחיר לקוט"ש בא"ג	סה"כ לתשלום
פרטי חשבון עבור תאריכים:						
777	פסגה	01/04/23	30/04/23	1.80	39.17	0.71 ₪
778	גבע	5,263.00	5,263.00	0.00	39.17	0.00 ₪
779	שפל	9,446.80	9,553.00	106.20	34.91	37.07 ₪

צילרים

סוג תעריף	סוג צריכה	קריאה קודמת	קריאה נוכחית	סה"כ צריכה בקוט"ש	מחיר לקוט"ש בא"ג	סה"כ לתשלום
פרטי חשבון עבור תאריכים:						
777	פסגה	01/04/23	30/04/23	21.116	39.17	8.27 ₪
778	גבע	0.000	0.000	0.000	39.17	0.00 ₪
779	שפל	964.746	964.746	964.746	34.91	336.79 ₪

סה"כ לדירה:

פסגה	גבע	שפל	סה"כ	שיא ביקוש
22.92	0.00	1,070.95	1,093.86	1.20
₪ 8.98	₪ 0.00	₪ 373.87	₪ 382.84	

סה"כ צריכה

סה"כ לתשלום

210.98 ₪	תשלום קבוע	
38.90 ₪	תשלום עבור גודל חיבור בKVA (3x200)	
632.73 ₪	סה"כ לתשלום	לא כולל מע"מ

התפלגות חיוב בש"ח לפי תע"ז

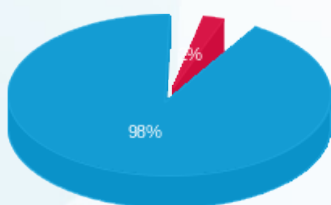

פסגה (8.98 ₪)
גבע (0.00 ₪)
שפל (373.87 ₪)

הסטוריית צריכה בקוט"ש

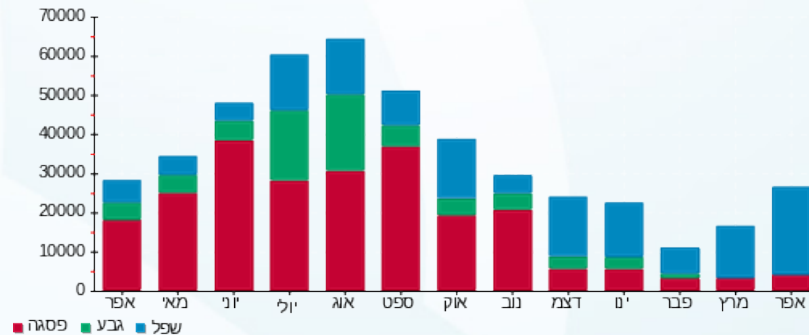

08/05/23 תאריך הפקה:
 30/04/23 תאריך קריאה נוכחית:
 01/04/23 תאריך קריאה קודמת:

שם דייר: אמדר בניין 1 קומה 2 מאור וכח
 שם אתר: עוגן נתניה בניין 1

לקוח/ה נכבד/ה, אנו מתכבדים להגיש את חישוב צריכת החשמל לתקופה 30/04/23 - 01/04/23:

אמדר בניין 1 קומה 2 מאור וכח - 3 - 81037892 (3x125)

סוג תעריף	סוג צריכה	קריאה קודמת	קריאה נוכחית	סה"כ צריכה בקוט"ש	מחיר לקוט"ש בא"ג	סה"כ לתשלום
פרטי חשבון עבור תאריכים:						
777	פסגה	01/04/23	30/04/23	991.20	39.17	388.25 ₪
778	גבע	56,694.40	56,888.80	194.40	39.17	76.15 ₪
779	שפל	151,081.40	153,135.20	2,053.80	34.91	716.98 ₪

סה"כ לדייר:

פסגה	גבע	שפל	סה"כ	שיא ביקוש
991.20	194.40	2,053.80	3,239.40	15.80
₪ 388.25	₪ 76.15	₪ 716.98	₪ 1,181.38	

סה"כ צריכה
 סה"כ לתשלום

210.98 ₪	תשלום קבוע	
24.32 ₪	תשלום עבור גודל חיבור בKVA (3x125)	
1,416.68 ₪	סה"כ לתשלום	לא כולל מע"מ

התפלגות חיוב בש"ח לפי תע"ז

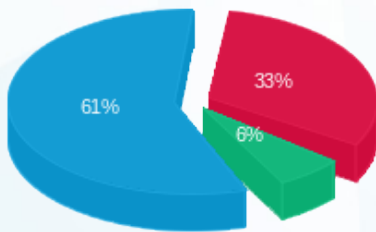

פסגה (₪ 388.25) 61%
 גבע (₪ 76.15) 33%
 שפל (₪ 716.98) 6%

הסטוריית צריכה בקוט"ש

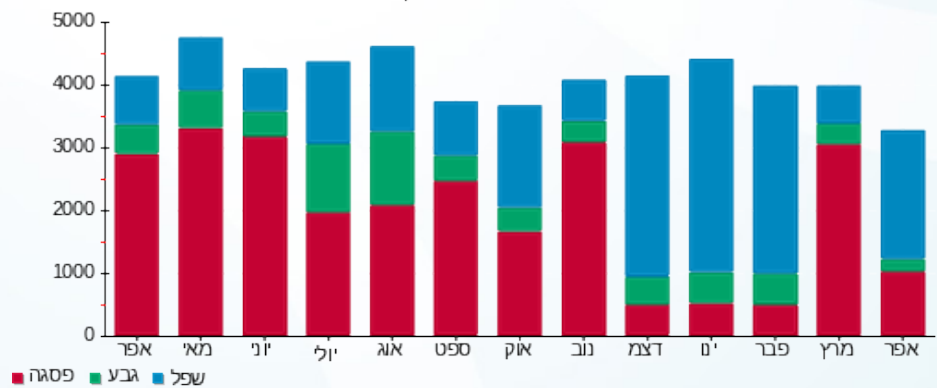



08/05/23

תאריך הפקה:

שם דייר: בבינה אנדריי - מטבחי ארן בניין 1 חשמל

30/04/23

תאריך קריאה נוכחית:

שם אתר: עוגן נתניה בניין 1

01/04/23

תאריך קריאה קודמת:

לקוח/ה נכבד/ה, אנו מתכבדים להגיש את חישוב צריכת החשמל לתקופה 01/04/23 - 30/04/23:

בבינה אנדריי - מטבחי ארן חשמל - 7 - 81017127(3x100)

סוג תעריף	סוג צריכה	קריאה קודמת	קריאה נוכחית	סה"כ צריכה בקוט"ש	מחיר לקוט"ש בא"ג	סה"כ לתשלום
פרטי חשבון עבור תאריכים:						
777	פסגה	01/04/23	30/04/23	125.80	39.17	49.28 ₪
778	גבע	95,500.80	95,500.80	0.00	39.17	0.00 ₪
779	שפל	104,749.20	105,654.00	904.80	34.91	315.87 ₪

סה"כ לדייר:

פסגה	גבע	שפל	סה"כ	שיא ביקוש
125.80	0.00	904.80	1,030.60	3.60
₪ 49.28	₪ 0.00	₪ 315.87	₪ 365.14	

סה"כ צריכה

סה"כ לתשלום

210.98 ₪	תשלום קבוע	
19.45 ₪	תשלום עבור גודל חיבור בKVA (3x100)	
595.57 ₪	סה"כ לתשלום	לא כולל מע"מ

התפלגות חיוב בש"ח לפי תעו"ז

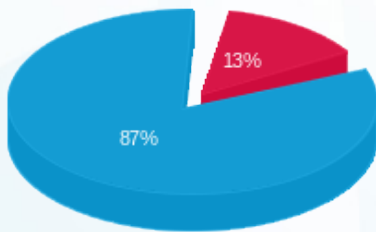

פסגה (₪ 49.28) ■
 גבע (₪ 0.00) ■
 שפל (₪ 315.87) ■

הסטוריית צריכה בקוט"ש

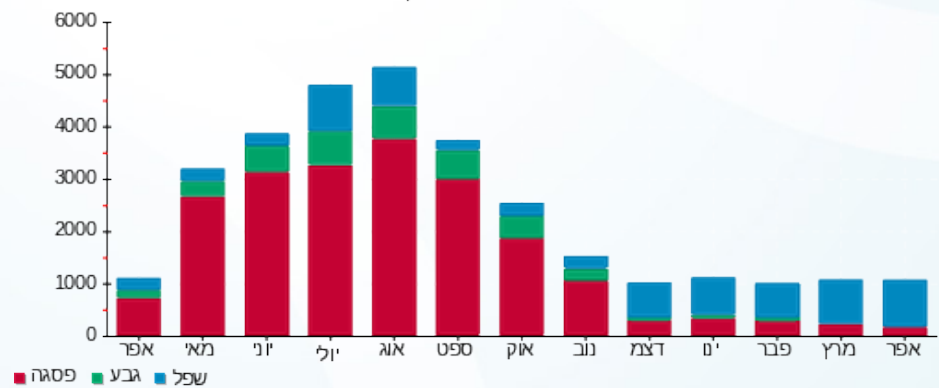



08/05/23

תאריך הפקה:

שם דייר: גרופ פרו סנטר בע"מ בניין 1 קומה 3 צד צפון מ"א

30/04/23

תאריך קריאה נוכחית:

שם אתר: עוגן נתניה בניין 1

01/04/23

תאריך קריאה קודמת:

לקוח/ה נכבד/ה, אנו מתכבדים להגיש את חישוב צריכת החשמל לתקופה 30/04/23 - 01/04/23:

גרופ פרו סנטר בע"מ קומה 3 צד צפון מ"א - 8 - 81018866(3x100)

סוג תעריף	סוג צריכה	קריאה קודמת	קריאה נוכחית	סה"כ צריכה בקוט"ש	מחיר לקוט"ש בא"ג	סה"כ לתשלום
		01/04/23	30/04/23			
777	פסגה	15,033.10	15,033.10	0.00	39.17	0.00 ₪
778	גבע	3,251.20	3,251.20	0.00	39.17	0.00 ₪
779	שפל	15,258.60	15,258.60	0.00	34.91	0.00 ₪

צילרים

סוג תעריף	סוג צריכה	קריאה קודמת	קריאה נוכחית	סה"כ צריכה בקוט"ש	מחיר לקוט"ש בא"ג	סה"כ לתשלום
		01/04/23	30/04/23			
777	פסגה			0.000	39.17	0.00 ₪
778	גבע			0.000	39.17	0.00 ₪
779	שפל			0.000	34.91	0.00 ₪

סה"כ לדייר:

פסגה	גבע	שפל	סה"כ	שיא ביקוש
0.00	0.00	0.00	0.00	
0.00 ₪	0.00 ₪	0.00 ₪	0.00 ₪	

סה"כ צריכה

סה"כ לתשלום

210.98 ₪	תשלום קבוע	
19.45 ₪	תשלום עבור גודל חיבור בKVA (3x100)	
230.43 ₪	סה"כ לתשלום	לא כולל מע"מ

התפלגות חיוב בש"ח לפי תע"ז

פסגה (0.00 ₪)
גבע (0.00 ₪)
שפל (0.00 ₪)

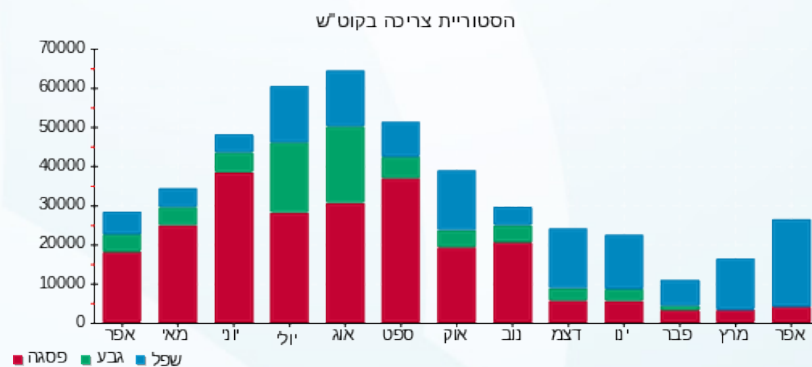



08/05/23

תאריך הפקדה:

שם דייר: זיגי יבוא ושיווק בניין 1 קומה 1 צפון מ"א

30/04/23

תאריך קריאה נוכחית:

שם אתר: עוגן נתניה בניין 1

01/04/23

תאריך קריאה קודמת:

לקוח/ה נכבד/ה, אנו מתכבדים להגיש את חישוב צריכת החשמל לתקופה 01/04/23 - 30/04/23:

זיגי יבוא ושיווק קומה 1 צפון מ"א - 2 - 81018866(3x100)

סוג תעריף	סוג צריכה	קריאה קודמת	קריאה נוכחית	סה"כ צריכה בקוט"ש	מחיר לקוט"ש בא"ג	סה"כ לתשלום
		01/04/23	30/04/23			פרטי חשבון עבור תאריכים:
777	פסגה	16,192.00	16,195.20	3.20	39.17	1.25 ₪
778	גבע	4,186.90	4,186.90	0.00	39.17	0.00 ₪
779	שפל	7,199.30	7,216.20	16.90	34.91	5.90 ₪

צילרים

סוג תעריף	סוג צריכה	קריאה קודמת	קריאה נוכחית	סה"כ צריכה בקוט"ש	מחיר לקוט"ש בא"ג	סה"כ לתשלום
		01/04/23	30/04/23			פרטי חשבון עבור תאריכים:
777	פסגה			37.540	39.17	14.70 ₪
778	גבע			0.000	39.17	0.00 ₪
779	שפל			153.524	34.91	53.60 ₪

סה"כ לדירה:

פסגה	גבע	שפל	סה"כ	שיא ביקוש
40.74	0.00	170.42	211.16	
15.96 ₪	0.00 ₪	59.49 ₪	75.45 ₪	

סה"כ צריכה

סה"כ לתשלום

210.98 ₪	תשלום קבוע	
19.45 ₪	תשלום עבור גודל חיבור בKVA (3x100)	
305.89 ₪	סה"כ לתשלום	לא כולל מע"מ

התפלגות חיוב בש"ח לפי תע"ז

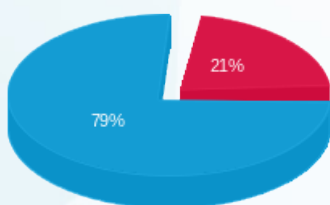

פסגה (15.96 ₪)
גבע (0.00 ₪)
שפל (59.49 ₪)

הסטוריית צריכה בקוט"ש

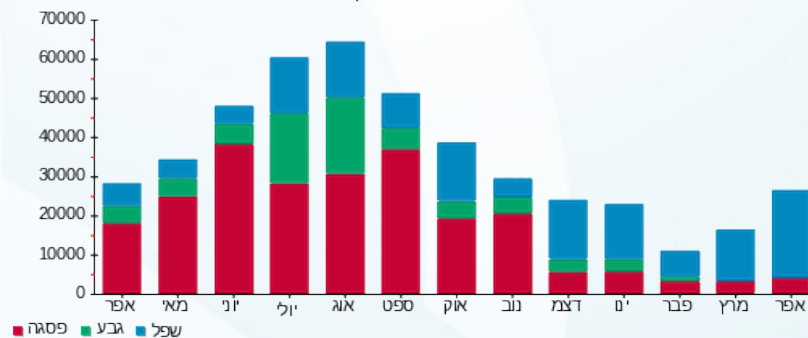



08/05/23

תאריך הפקדה:

שם דייר: חברת פיאק מדיקל בניין 1

30/04/23

תאריך קריאה נוכחית:

שם אתר: עוגן נתניה בניין 1

01/04/23

תאריך קריאה קודמת:

לקוח/ה נכבד/ה, אנו מתכבדים להגיש את חישוב צריכת החשמל לתקופה 01/04/23 - 30/04/23:

חברת פיאק מדיקל - 1 - 81037892(3x32)

סוג תעריף	סוג צריכה	קריאה קודמת	קריאה נוכחית	סה"כ צריכה בקוט"ש	מחיר לקוט"ש בא"ג	סה"כ לתשלום
		01/04/23	30/04/23			
777	פסגה	17,835.30	17,874.90	39.60	39.17	15.51 ₪
778	גבע	5,600.00	5,600.00	0.00	39.17	0.00 ₪
779	שפל	23,159.20	23,230.90	71.70	34.91	25.03 ₪

סה"כ לדייר:

פסגה	גבע	שפל	סה"כ	שיא ביקוש
39.60	0.00	71.70	111.30	1.40
15.51 ₪	0.00 ₪	25.03 ₪	40.54 ₪	

סה"כ צריכה

סה"כ לתשלום

210.98 ₪	תשלום קבוע	
6.22 ₪	תשלום עבור גודל חיבור בKVA (3x32)	
257.75 ₪	סה"כ לתשלום	לא כולל מע"מ

התפלגות חיוב בש"ח לפי תעו"ז

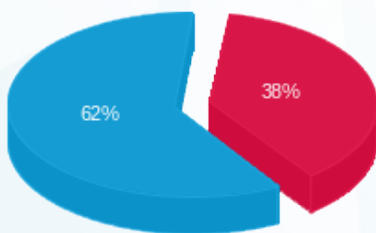

- פסגה (15.51 ₪)
- גבע (0.00 ₪)
- שפל (25.03 ₪)

הסטוריית צריכה בקוט"ש

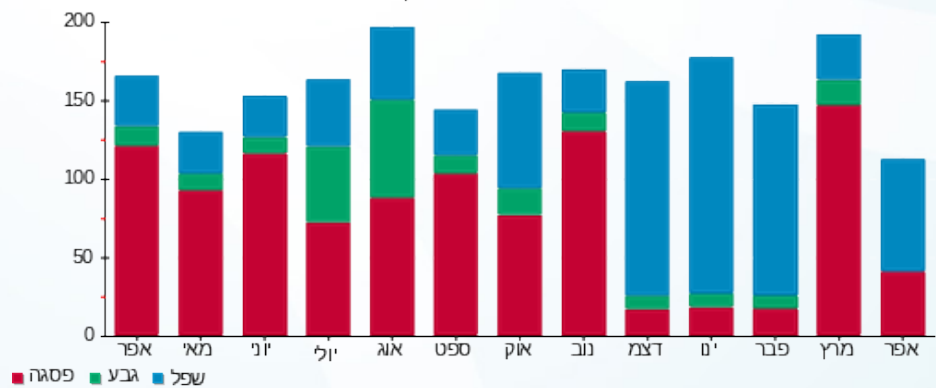

08/05/23 תאריך הפקה:
 30/04/23 תאריך קריאה נוכחית:
 01/04/23 תאריך קריאה קודמת:

שם דייר: חברת פיאק מדיקל בניין 1 מ"א
 שם אתר: עוגן נתניה בניין 1

לקוח/ה נכבד/ה, אנו מתכבדים להגיש את חישוב צריכת החשמל לתקופה 01/04/23 - 30/04/23:

חברת פיאק מדיקל מ"א - 4 - 81018679 (3x63)

סה"כ לתשלום	מחיר לקוט"ש בא"ג	סה"כ צריכה בקוט"ש	קריאה נוכחית	קריאה קודמת	סוג צריכה	סוג תעריף
			30/04/23	01/04/23		פרטי חשבון עבור תאריכים:
₪ 0.24	39.17	0.60	5,323.20	5,322.60	פסגה	777
₪ 0.00	39.17	0.00	931.30	931.30	גבע	778
₪ 6.14	34.91	17.60	2,398.70	2,381.10	שפל	779

צילרים

סה"כ לתשלום	מחיר לקוט"ש בא"ג	סה"כ צריכה בקוט"ש	קריאה נוכחית	קריאה קודמת	סוג צריכה	סוג תעריף
			30/04/23	01/04/23		פרטי חשבון עבור תאריכים:
₪ 2.76	39.17	7.039			פסגה	777
₪ 0.00	39.17	0.000			גבע	778
₪ 55.82	34.91	159.883			שפל	779

סה"כ לדייר:

שיא ביקוש	סה"כ	שפל	גבע	פסגה	סה"כ צריכה
0.30	185.12	177.48	0.00	7.64	סה"כ לתשלום
	₪ 64.95	₪ 61.96	₪ 0.00	₪ 2.99	

₪ 210.98	תשלום קבוע	
₪ 12.25	תשלום עבור גודל חיבור בKVA (3x63)	
₪ 288.19	סה"כ לתשלום	לא כולל מע"מ

התפלגות חיוב בש"ח לפי תע"ז

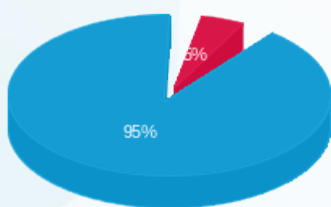

פסגה (2.99 ₪)
 גבע (0.00 ₪)
 שפל (61.96 ₪)

הסטוריית צריכה בקוט"ש

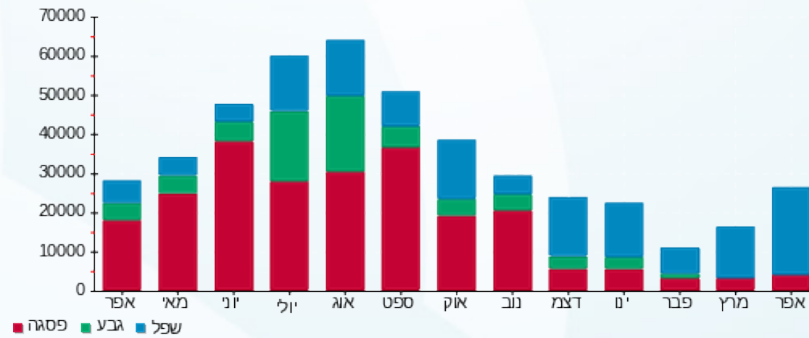



08/05/23

תאריך הפקדה:

שם דייר: חניונים בניין 1
שם אתר: עוגן נתניה בניין 1

30/04/23

תאריך קריאה נוכחית:

01/04/23

תאריך קריאה קודמת:

לקוח/ה נכבד/ה, אנו מתכבדים להגיש את חישוב צריכת החשמל לתקופה 01/04/23 - 30/04/23:

חניונים בניין 1 - 7 - 81018564(3x40)

סוג תעריף	סוג צריכה	קריאה קודמת	קריאה נוכחית	סה"כ צריכה בקוט"ש	מחיר לקוט"ש בא"ג	סה"כ לתשלום
פרטי חשבון עבור תאריכים:						
777	פסגה	01/04/23	30/04/23	238.10	39.17	93.26 ₪
778	גבע	31,947.70	31,947.70	0.00	39.17	0.00 ₪
779	שפל	100,600.20	102,101.40	1,501.20	34.91	524.07 ₪

סה"כ לדייר:

פסגה	גבע	שפל	סה"כ	שיא ביקוש
238.10	0.00	1,501.20	1,739.30	3.60
93.26 ₪	0.00 ₪	524.07 ₪	617.33 ₪	

סה"כ צריכה

סה"כ לתשלום

210.98 ₪	תשלום קבוע	
7.78 ₪	תשלום עבור גודל חיבור בKVA (3x40)	
836.09 ₪	סה"כ לתשלום	לא כולל מע"מ

התפלגות חיוב בש"ח לפי תעו"ז

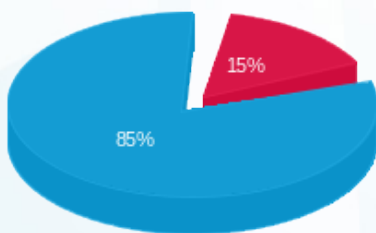

■ פסגה (93.26 ₪)
■ גבע (0.00 ₪)
■ שפל (524.07 ₪)

הסטוריית צריכה בקוט"ש

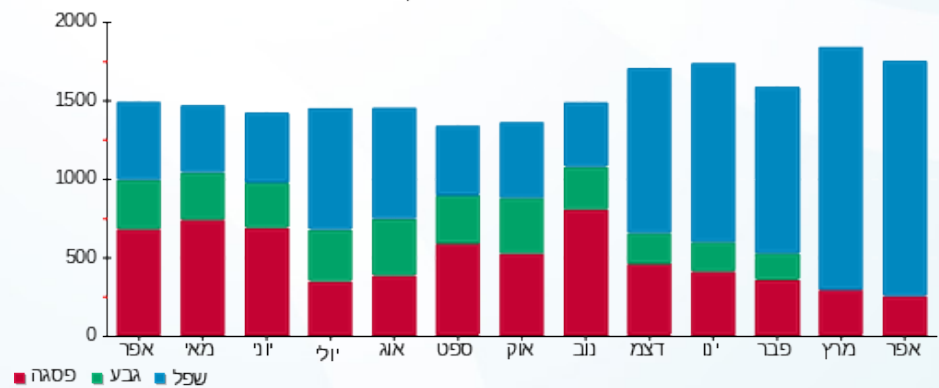

■ פסגה ■ גבע ■ שפל





08/05/23

תאריך הפקה:

שם דייר: יוניסור בניין 1 קומה 2

30/04/23

תאריך קריאה נוכחית:

שם אתר: עוגן נתניה בניין 1

01/04/23

תאריך קריאה קודמת:

לקוח/ה נכבד/ה, אנו מתכבדים להגיש את חישוב צריכת החשמל לתקופה **01/04/23 - 30/04/23**:

יוניסור קומה 2 מ"א - 8 - 81018679 (3x80)

סה"כ לתשלום	מחיר לקוט"ש בא"ג	סה"כ צריכה בקוט"ש	קריאה נוכחית	קריאה קודמת	סוג צריכה	סוג תעריף
			30/04/23	01/04/23		פרטי חשבון עבור תאריכים:
₪ 3.29	39.17	8.40	18,930.50	18,922.10	פסגה	777
₪ 0.00	39.17	0.00	5,975.00	5,975.00	גבע	778
₪ 21.16	34.91	60.60	11,737.10	11,676.50	שפל	779

יוניסור קומה 2 מאור וכח - 7 - 81037892 (3x63)

סה"כ לתשלום	מחיר לקוט"ש בא"ג	סה"כ צריכה בקוט"ש	קריאה נוכחית	קריאה קודמת	סוג צריכה	סוג תעריף
			30/04/23	01/04/23		פרטי חשבון עבור תאריכים:
₪ 1.18	39.17	3.00	33,001.80	32,998.80	פסגה	777
₪ 0.59	39.17	1.50	10,654.50	10,653.00	גבע	778
₪ 3.81	34.91	10.90	32,391.20	32,380.30	שפל	779

סה"כ לדייר:

שיא ביקוש	סה"כ	שפל	גבע	פסגה
0.10	84.40	71.50	1.50	11.40
	₪ 30.01	₪ 24.96	₪ 0.59	₪ 4.47

סה"כ צריכה

סה"כ לתשלום

₪ 210.98	תשלום קבוע	
₪ 27.82	תשלום עבור גודל חיבור בKVA (3x143)	
₪ 268.81	סה"כ לתשלום	לא כולל מע"מ

התפלגות חיוב בש"ח לפי תע"ז

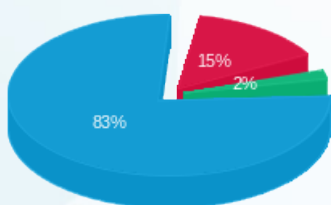

פסגה (₪ 4.47) 15%
גבע (₪ 0.59) 2%
שפל (₪ 24.96) 83%

הסטוריית צריכה בקוט"ש

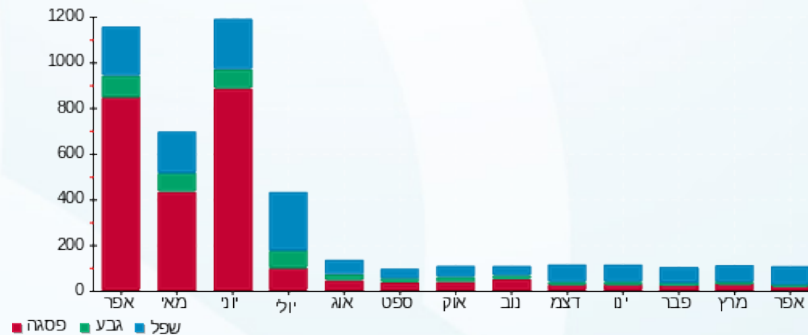



08/05/23

תאריך הפקה:

שם דייר: יוניסור בניין 1 קומה 3 מ"א

30/04/23

תאריך קריאה נוכחית:

שם אתר: עוגן נתניה בניין 1

01/04/23

תאריך קריאה קודמת:

לקוח/ה נכבד/ה, אנו מתכבדים להגיש את חישוב צריכת החשמל לתקופה 01/04/23 - 30/04/23:

יוניסור בניין 1 קומה 3 מ"א - 3 - 81018679(3x63)

סוג תעריף	סוג צריכה	קריאה קודמת	קריאה נוכחית	סה"כ צריכה בקוט"ש	מחיר לקוט"ש בא"ג	סה"כ לתשלום
פרטי חשבון עבור תאריכים:						
777	פסגה	01/04/23	30/04/23	0.00	39.17	0.00 ₪
778	גבע	2,126.90	2,126.90	0.00	39.17	0.00 ₪
779	שפל	3,677.20	3,677.20	0.00	34.91	0.00 ₪

צילרים

סוג תעריף	סוג צריכה	קריאה קודמת	קריאה נוכחית	סה"כ צריכה בקוט"ש	מחיר לקוט"ש בא"ג	סה"כ לתשלום
פרטי חשבון עבור תאריכים:						
777	פסגה	01/04/23	30/04/23	0.000	39.17	0.00 ₪
778	גבע	2,126.90	2,126.90	0.000	39.17	0.00 ₪
779	שפל	3,677.20	3,677.20	0.000	34.91	0.00 ₪

סה"כ לדירה:

פסגה	גבע	שפל	סה"כ	שיא ביקוש
0.00	0.00	0.00	0.00	
0.00 ₪	0.00 ₪	0.00 ₪	0.00 ₪	

סה"כ צריכה

סה"כ לתשלום

210.98 ₪	תשלום קבוע	
12.25 ₪	תשלום עבור גודל חיבור ב KVA (3x63)	
223.23 ₪	סה"כ לתשלום	לא כולל מע"מ

התפלגות חיוב בש"ח לפי תע"ז

פסגה (0.00 ₪)
גבע (0.00 ₪)
שפל (0.00 ₪)

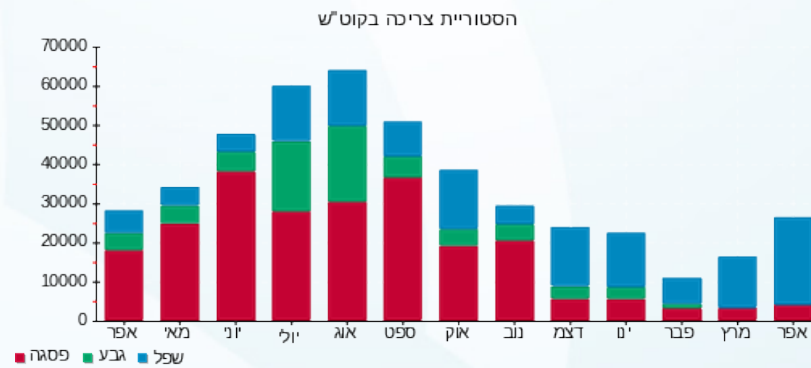

08/05/23 תאריך הפקה:
 30/04/23 תאריך קריאה נוכחית:
 01/04/23 תאריך קריאה קודמת:

שם דייר: יוניסור בניין 1 קומה 3 מאור וכח
 שם אתר: עוגן נתניה בניין 1

לקוח/ה נכבד/ה, אנו מתכבדים להגיש את חישוב צריכת החשמל לתקופה 01/04/23 - 30/04/23:

יוניסור בניין 1 קומה 3 מאור וכח - 1 - 81017127(3x40)

סוג תעריף	סוג צריכה	קריאה קודמת	קריאה נוכחית	סה"כ צריכה בקוט"ש	מחיר לקוט"ש בא"ג	סה"כ לתשלום
פרטי חשבון עבור תאריכים:						
777	פסגה	01/04/23	30/04/23	1.80	39.17	0.71 ₪
778	גבע	20,560.50	20,560.50	0.00	39.17	0.00 ₪
779	שפל	55,381.50	55,395.30	13.80	34.91	4.82 ₪

סה"כ לדייר:

פסגה	גבע	שפל	סה"כ	שיא ביקוש
1.80	0.00	13.80	15.60	0.10
0.71 ₪	0.00 ₪	4.82 ₪	5.52 ₪	

סה"כ צריכה
 סה"כ לתשלום

210.98 ₪	תשלום קבוע	
7.78 ₪	תשלום עבור גודל חיבור בKVA (3x40)	
224.28 ₪	סה"כ לתשלום	לא כולל מע"מ

התפלגות חיוב בש"ח לפי תעו"ז

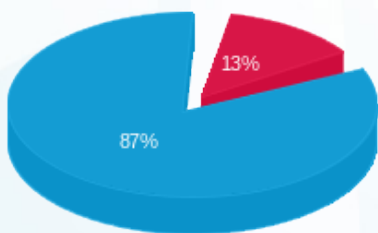

פסגה (0.71 ₪) ■
 גבע (0.00 ₪) ■
 שפל (4.82 ₪) ■

הסטוריית צריכה בקוט"ש

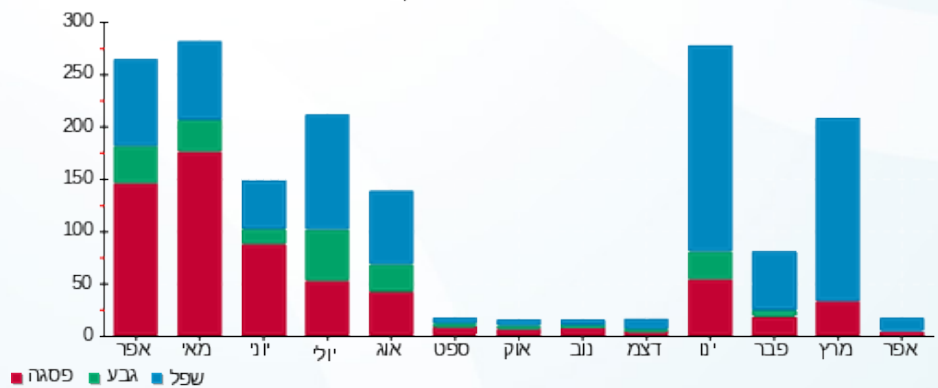



08/05/23

תאריך הפקדה:

שם דייר: כללית הנדסה בניין 1

30/04/23

תאריך קריאה נוכחית:

שם אתר: עוגן נתניה בניין 1

01/04/23

תאריך קריאה קודמת:

לקוח/ה נכבד/ה, אנו מתכבדים להגיש את חישוב צריכת החשמל לתקופה 01/04/23 - 30/04/23:

כללית הנדסה - 6 - 81017127(3x125)

סוג תעריף	סוג צריכה	קריאה קודמת	קריאה נוכחית	סה"כ צריכה בקוט"ש	מחיר לקוט"ש בא"ג	סה"כ לתשלום
פרטי חשבון עבור תאריכים:						
777	פסגה	01/04/23	30/04/23	37.80	39.17	14.81 ₪
778	גבע	22,751.60	22,751.60	0.00	39.17	0.00 ₪
779	שפל	64,254.20	64,522.60	268.40	34.91	93.70 ₪

סה"כ לדייר:

פסגה	גבע	שפל	סה"כ	שיא ביקוש
37.80	0.00	268.40	306.20	1.00
14.81 ₪	0.00 ₪	93.70 ₪	108.50 ₪	

סה"כ צריכה

סה"כ לתשלום

210.98 ₪	תשלום קבוע	
24.32 ₪	תשלום עבור גודל חיבור בKVA (3x125)	
343.80 ₪	סה"כ לתשלום	לא כולל מע"מ

התפלגות חיוב בש"ח לפי תעו"ז

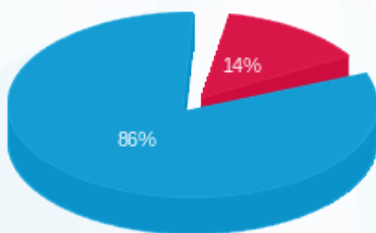

- פסגה (14.81 ₪)
- גבע (0.00 ₪)
- שפל (93.70 ₪)

הסטוריית צריכה בקוט"ש

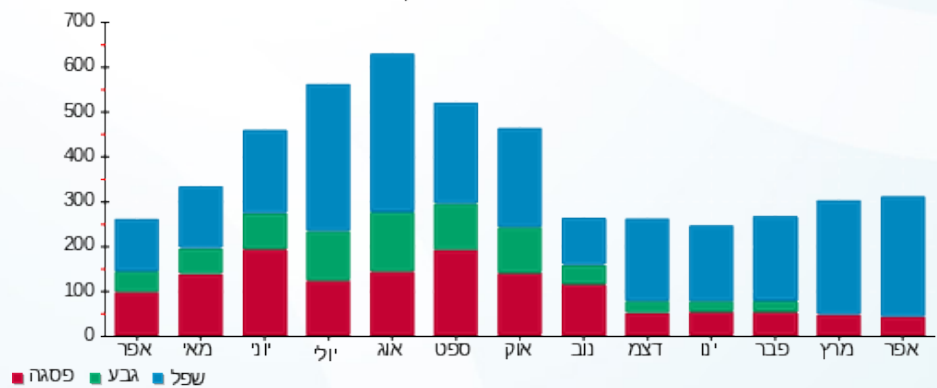

- פסגה
- גבע
- שפל





08/05/23

תאריך הפקה:

שם דייר: כללית הנדסה בניין 1 מ"א

30/04/23

תאריך קריאה נוכחית:

שם אתר: עוגן נתניה בניין 1

01/04/23

תאריך קריאה קודמת:

לקוח/ה נכבד/ה, אנו מתכבדים להגיש את חישוב צריכת החשמל לתקופה 01/04/23 - 30/04/23:

כללית הנדסה מ"א - 1 - 81018679 (3x160)

סוג תעריף	סוג צריכה	קריאה קודמת	קריאה נוכחית	סה"כ צריכה בקוט"ש	מחיר לקוט"ש בא"ג	סה"כ לתשלום
פרטי חשבון עבור תאריכים:						
777	פסגה	01/04/23	30/04/23	0.00	39.17	0.00 ₪
778	גבע	2,840.80	2,840.80	0.00	39.17	0.00 ₪
779	שפל	11,242.80	11,242.80	0.00	34.91	0.00 ₪

צילרים

סוג תעריף	סוג צריכה	קריאה קודמת	קריאה נוכחית	סה"כ צריכה בקוט"ש	מחיר לקוט"ש בא"ג	סה"כ לתשלום
פרטי חשבון עבור תאריכים:						
777	פסגה	01/04/23	30/04/23	0.000	39.17	0.00 ₪
778	גבע			0.000	39.17	0.00 ₪
779	שפל			0.000	34.91	0.00 ₪

סה"כ לדירה:

פסגה	גבע	שפל	סה"כ	שיא ביקוש
0.00	0.00	0.00	0.00	
0.00 ₪	0.00 ₪	0.00 ₪	0.00 ₪	

210.98 ₪	תשלום קבוע	
31.12 ₪	תשלום עבור גודל חיבור בKVA (3x160)	
242.10 ₪	סה"כ לתשלום	לא כולל מע"מ

התפלגות חיוב בש"ח לפי תע"ז

פסגה (0.00 ₪)
גבע (0.00 ₪)
שפל (0.00 ₪)

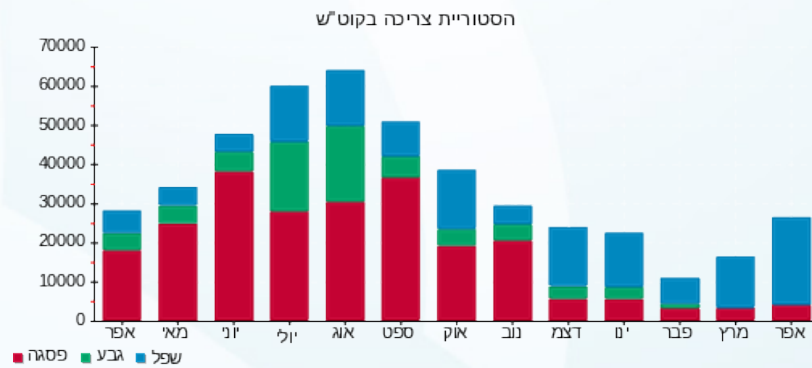



08/05/23 תאריך הפקה:
 30/04/23 תאריך קריאה נוכחית:
 01/04/23 תאריך קריאה קודמת:

שם דייר: מ. רהיטי האחוזה בניין 1
 שם אתר: עוגן נתניה בניין 1

לקוח/ה נכבד/ה, אנו מתכבדים להגיש את חישוב צריכת החשמל לתקופה 01/04/23 - 30/04/23:

מ. רהיטי האחוזה בניין 1 - 8 - (3x125)81017127

סוג תעריף	סוג צריכה	קריאה קודמת	קריאה נוכחית	סה"כ צריכה בקוט"ש	מחיר לקוט"ש בא"ג	סה"כ לתשלום
פרטי חשבון עבור תאריכים:						
777	פסגה	01/04/23	30/04/23	298.80	39.17	117.04 ₪
778	גבע	262,833.50	262,833.50	0.00	39.17	0.00 ₪
779	שפל	264,487.80	265,884.20	1,396.40	34.91	487.48 ₪

סה"כ לדייר:

פסגה	גבע	שפל	סה"כ	שיא ביקוש
298.80	0.00	1,396.40	1,695.20	10.50
117.04 ₪	0.00 ₪	487.48 ₪	604.52 ₪	

סה"כ צריכה
 סה"כ לתשלום

210.98 ₪	תשלום קבוע	
24.32 ₪	תשלום עבור גודל חיבור בKVA (3x125)	
839.82 ₪	סה"כ לתשלום	לא כולל מע"מ

התפלגות חיוב בש"ח לפי תע"ז

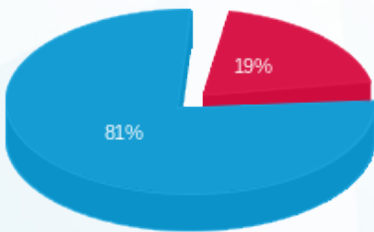

- פסגה (117.04 ₪) 81%
- גבע (0.00 ₪) 19%
- שפל (487.48 ₪) 0%

הסטוריית צריכה בקוט"ש

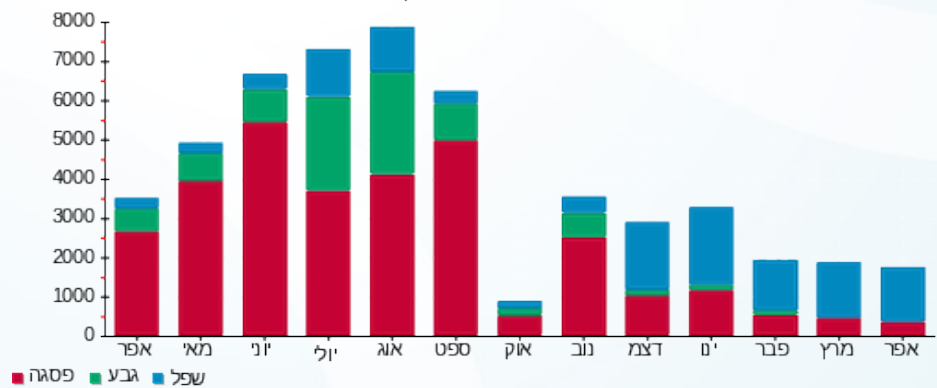



08/05/23

תאריך הפקה:

שם דייר: מיטחברת בניין 1

30/04/23

תאריך קריאה נוכחית:

שם אתר: עוגן נתניה בניין 1

01/04/23

תאריך קריאה קודמת:

לקוח/ה נכבד/ה, אנו מתכבדים להגיש את חישוב צריכת החשמל לתקופה 01/04/23 - 30/04/23:

מיטחברת - 4 - (3x40)81037892

סוג תעריף	סוג צריכה	קריאה קודמת	קריאה נוכחית	סה"כ צריכה בקוט"ש	מחיר לקוט"ש בא"ג	סה"כ לתשלום
פרטי חשבון עבור תאריכים:						
777	פסגה	01/04/23	30/04/23	186.05	39.17	72.88 ₪
778	גבע	5,554.55	5,600.25	45.70	39.17	17.90 ₪
779	שפל	21,147.95	21,446.25	298.30	34.91	104.14 ₪

סה"כ לדייר:

פסגה	גבע	שפל	סה"כ	שיא ביקוש
186.05	45.70	298.30	530.05	4.75
₪ 72.88	₪ 17.90	₪ 104.14	₪ 194.91	

סה"כ צריכה

סה"כ לתשלום

210.98 ₪	תשלום קבוע	
7.78 ₪	תשלום עבור גודל חיבור בKVA (3x40)	
413.67 ₪	סה"כ לתשלום	לא כולל מע"מ

התפלגות חיוב בש"ח לפי תעו"ז

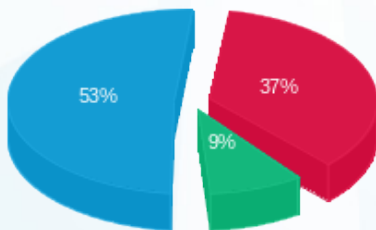

- פסגה (₪ 72.88) - Red
- גבע (₪ 17.90) - Green
- שפל (₪ 104.14) - Blue

הסטוריית צריכה בקוט"ש

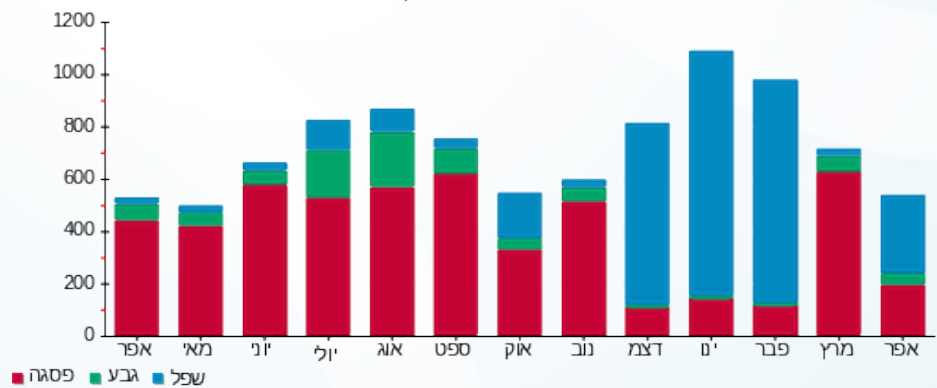

08/05/23 תאריך הפקדה:
 30/04/23 תאריך קריאה נוכחית:
 01/04/23 תאריך קריאה קודמת:

שם דייר: מעליות בניין 1 דרום
 שם אתר: עוגן נתניה בניין 1

לקוח/ה נכבד/ה, אנו מתכבדים להגיש את חישוב צריכת החשמל לתקופה 01/04/23 - 30/04/23:

מעליות בניין 1 דרום - 6 - (3x40)81018564

סוג תעריף	סוג צריכה	קריאה קודמת	קריאה נוכחית	סה"כ צריכה בקוט"ש	מחיר לקוט"ש בא"ג	סה"כ לתשלום
פרטי חשבון עבור תאריכים:						
777	פסגה	01/04/23	30/04/23	11.85	39.17	4.64 ₪
778	גבע	5,542.05	5,542.05	0.00	39.17	0.00 ₪
779	שפל	15,025.20	15,153.45	128.25	34.91	44.77 ₪

סה"כ לדייר:

פסגה	גבע	שפל	סה"כ	שיא ביקוש
11.85	0.00	128.25	140.10	0.90
₪ 4.64	₪ 0.00	₪ 44.77	₪ 49.41	

סה"כ צריכה
 סה"כ לתשלום

210.98 ₪	תשלום קבוע	
7.78 ₪	תשלום עבור גודל חיבור בKVA (3x40)	
268.17 ₪	סה"כ לתשלום	לא כולל מע"מ

התפלגות חיוב בש"ח לפי תעו"ז

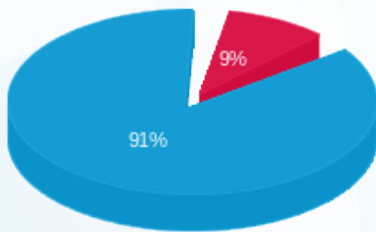

פסגה (₪ 4.64)
 גבע (₪ 0.00)
 שפל (₪ 44.77)

הסטוריית צריכה בקוט"ש

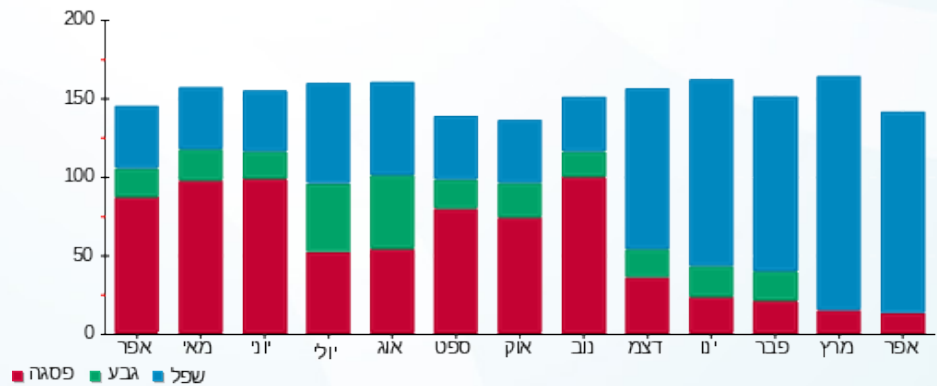



08/05/23

תאריך הפקדה:

שם דייר: מעליות בניין 1 צפון

30/04/23

תאריך קריאה נוכחית:

שם אתר: עוגן נתניה בניין 1

01/04/23

תאריך קריאה קודמת:

לקוח/ה נכבד/ה, אנו מתכבדים להגיש את חישוב צריכת החשמל לתקופה 01/04/23 - 30/04/23:

מעליות בניין 1 צפון - 5 - (3x40)81018564

סוג תעריף	סוג צריכה	קריאה קודמת	קריאה נוכחית	סה"כ צריכה בקוט"ש	מחיר לקוט"ש בא"ג	סה"כ לתשלום
פרטי חשבון עבור תאריכים:						
777	פסגה	01/04/23	30/04/23	23.80	39.17	9.32 ₪
778	גבע	4,021.15	4,021.15	0.00	39.17	0.00 ₪
779	שפל	10,359.50	10,526.30	166.80	34.91	58.23 ₪

סה"כ לדייר:

פסגה	גבע	שפל	סה"כ	שיא ביקוש
23.80	0.00	166.80	190.60	1.10
9.32 ₪	0.00 ₪	58.23 ₪	67.55 ₪	

סה"כ צריכה

סה"כ לתשלום

210.98 ₪	תשלום קבוע	
7.78 ₪	תשלום עבור גודל חיבור בKVA (3x40)	
286.31 ₪	סה"כ לתשלום	לא כולל מע"מ

התפלגות חיוב בש"ח לפי תע"ז

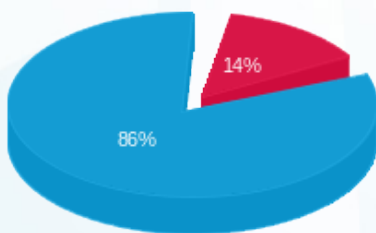

- פסגה (9.32 ₪)
- גבע (0.00 ₪)
- שפל (58.23 ₪)

הסטוריית צריכה בקוט"ש

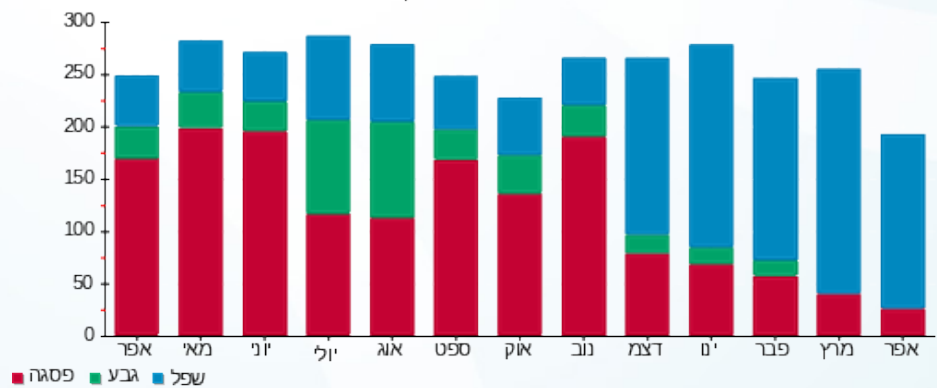



08/05/23

תאריך הפקה:

שם דייר: עמותת שוקולד בניין 1 קומה 1 דרום מ"א

30/04/23

תאריך קריאה נוכחית:

שם אתר: עוגן נתניה בניין 1

01/04/23

תאריך קריאה קודמת:

לקוח/ה נכבד/ה, אנו מתכבדים להגיש את חישוב צריכת החשמל לתקופה 30/04/23 - 01/04/23:

עמותת שוקולד בניין 1 קומה 1 דרום מ"א - 6 - 81018679 (3x200)

סוג תעריף	סוג צריכה	קריאה קודמת	קריאה נוכחית	סה"כ צריכה בקוט"ש	מחיר לקוט"ש בא"ג	סה"כ לתשלום
פרטי חשבון עבור תאריכים:						
777	פסגה	01/04/23	30/04/23	154.40	39.17	60.48 ₪
778	גבע	22,184.20	22,184.20	0.00	39.17	0.00 ₪
779	שפל	66,934.00	68,203.00	1,269.00	34.91	443.01 ₪

צילרים

סוג תעריף	סוג צריכה	קריאה קודמת	קריאה נוכחית	סה"כ צריכה בקוט"ש	מחיר לקוט"ש בא"ג	סה"כ לתשלום
פרטי חשבון עבור תאריכים:						
777	פסגה	01/04/23	30/04/23	1,811.306	39.17	709.49 ₪
778	גבע	0.00	0.000	0.000	39.17	0.00 ₪
779	שפל	11,527.901	4,024.39	34.91	769.97 ₪	4,024.39 ₪

סה"כ לדייר:

פסגה	גבע	שפל	סה"כ	שיא ביקוש
1,965.71	0.00	12,796.90	14,762.61	3.40
769.97 ₪	0.00 ₪	4,467.40 ₪	5,237.37 ₪	

סה"כ צריכה

סה"כ לתשלום

210.98 ₪	תשלום קבוע	
38.90 ₪	תשלום עבור גודל חיבור ב KVA (3x200)	
5,487.25 ₪	סה"כ לתשלום	לא כולל מע"מ

התפלגות חיוב בש"ח לפי תע"ז

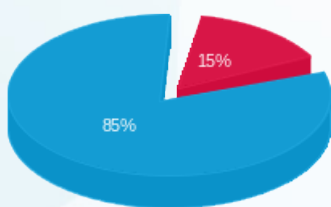

פסגה (769.97 ₪) 15%
גבע (0.00 ₪)
שפל (4,467.40 ₪) 85%

הסטוריית צריכה בקוט"ש

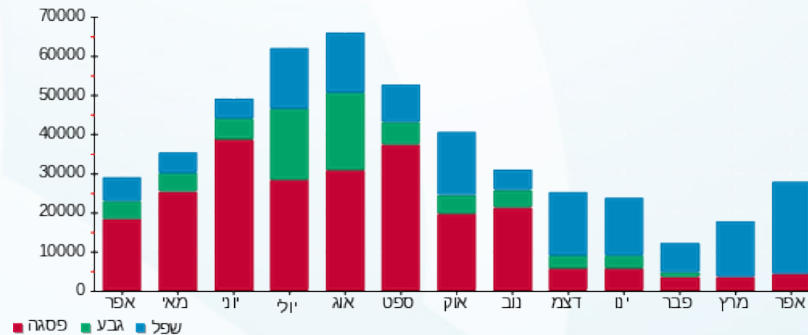



08/05/23

תאריך הפקה:

שם דייר: עמותת שוקולד בניין 1 קומה 1 דרום מאור וכח
שם אתר: עוגן נתניה בניין 1

30/04/23

תאריך קריאה נוכחית:

01/04/23

תאריך קריאה קודמת:

לקוח/ה נכבד/ה, אנו מתכבדים להגיש את חישוב צריכת החשמל לתקופה 01/04/23 - 30/04/23:

עמותת שוקולד בניין 1 קומה 1 דרום מאור וכח - 5 - 81037892(3x125)

סוג תעריף	סוג צריכה	קריאה קודמת	קריאה נוכחית	סה"כ צריכה בקוט"ש	מחיר לקוט"ש בא"ג	סה"כ לתשלום
פרטי חשבון עבור תאריכים:						
777	פסגה	01/04/23	30/04/23	580.20	39.17	227.26 ₪
778	גבע	29,209.20	29,362.00	152.80	39.17	59.85 ₪
779	שפל	78,736.80	80,153.40	1,416.60	34.91	494.54 ₪

סה"כ לדייר:

פסגה	גבע	שפל	סה"כ	שיא ביקוש
580.20	152.80	1,416.60	2,149.60	13.60
227.26 ₪	59.85 ₪	494.54 ₪	781.65 ₪	

סה"כ צריכה

סה"כ לתשלום

210.98 ₪	תשלום קבוע	
24.32 ₪	תשלום עבור גודל חיבור בKVA (3x125)	
1,016.95 ₪	סה"כ לתשלום	לא כולל מע"מ

התפלגות חיוב בש"ח לפי תעו"ז

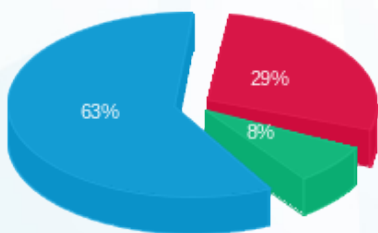

- פסגה (227.26 ₪) - 63%
- גבע (59.85 ₪) - 29%
- שפל (494.54 ₪) - 8%

הסטוריית צריכה בקוט"ש

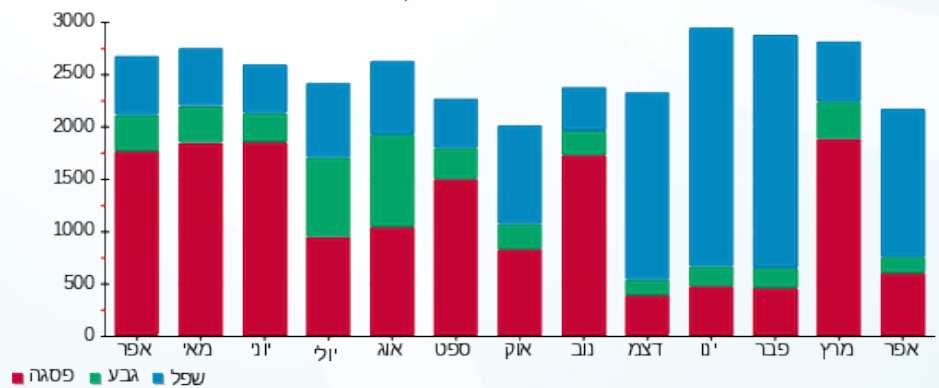



08/05/23

תאריך הפקה:

שם דייר: פאוורבול בניין 1 קומה 3 צד צפון מ"א

30/04/23

תאריך קריאה נוכחית:

שם אתר: עוגן נתניה בניין 1

01/04/23

תאריך קריאה קודמת:

לקוח/ה נכבד/ה, אנו מתכבדים להגיש את חישוב צריכת החשמל לתקופה **01/04/23 - 30/04/23**:

פאוורבול קומה 3 צד צפון מ"א - 6 - 81018866(3x250)

סוג תעריף	סוג צריכה	קריאה קודמת	קריאה נוכחית	סה"כ צריכה בקוט"ש	מחיר לקוט"ש בא"ג	סה"כ לתשלום
פרטי חשבון עבור תאריכים:						
		01/04/23	30/04/23			
777	פסגה	108,570.80	108,587.60	16.80	39.17	6.58 ₪
778	גבע	32,283.20	32,283.20	0.00	39.17	0.00 ₪
779	שפל	87,658.00	87,813.20	155.20	34.91	54.18 ₪

צילרים

סוג תעריף	סוג צריכה	קריאה קודמת	קריאה נוכחית	סה"כ צריכה בקוט"ש	מחיר לקוט"ש בא"ג	סה"כ לתשלום
פרטי חשבון עבור תאריכים:						
		01/04/23	30/04/23			
777	פסגה			197.085	39.17	77.20 ₪
778	גבע			0.000	39.17	0.00 ₪
779	שפל			1,409.874	34.91	492.19 ₪

סה"כ לדייר:

פסגה	גבע	שפל	סה"כ	שיא ביקוש
213.89	0.00	1,565.07	1,778.96	2.40
₪ 83.78	₪ 0.00	₪ 546.37	₪ 630.15	

סה"כ צריכה

סה"כ לתשלום

210.98 ₪	תשלום קבוע	
48.63 ₪	תשלום עבור גודל חיבור בKVA (3x250)	
889.76 ₪	סה"כ לתשלום	לא כולל מע"מ

התפלגות חיוב בש"ח לפי תע"ז

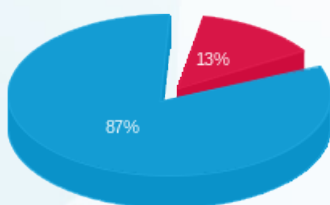

פסגה (83.78 ₪) 87%
 גבע (0.00 ₪) 13%
 שפל (546.37 ₪) 0%

הסטוריית צריכה בקוט"ש

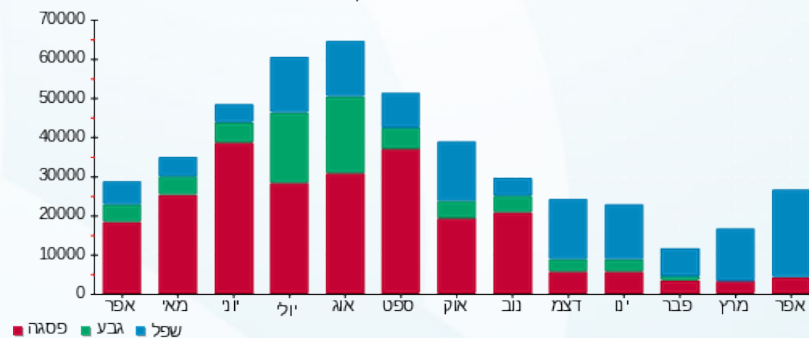

08/05/23 תאריך הפקה:
 30/04/23 תאריך קריאה נוכחית:
 01/04/23 תאריך קריאה קודמת:

שם דייר: פאורבול בניין 1 קומה 4 צד צפון מ"א
 שם אתר: עוגן נתניה בניין 1

לקוח/ה נכבד/ה, אנו מתכבדים להגיש את חישוב צריכת החשמל לתקופה 01/04/23 - 30/04/23:

פאורבול קומה 4 צד צפון - 5 - 81018866(3x250)

סוג תעריף	סוג צריכה	קריאה קודמת	קריאה נוכחית	סה"כ צריכה בקוט"ש	מחיר לקוט"ש בא"ג	סה"כ לתשלום
פרטי חשבון עבור תאריכים:						
777	פסגה	01/04/23	30/04/23	112.40	39.17	44.03 ₪
778	גבע	26,227.20	26,227.20	0.00	39.17	0.00 ₪
779	שפל	69,658.80	70,356.80	698.00	34.91	243.67 ₪

צילרים

סוג תעריף	סוג צריכה	קריאה קודמת	קריאה נוכחית	סה"כ צריכה בקוט"ש	מחיר לקוט"ש בא"ג	סה"כ לתשלום
פרטי חשבון עבור תאריכים:						
777	פסגה	01/04/23	30/04/23	1,318.593	39.17	516.49 ₪
778	גבע	0.000	0.000	0.000	39.17	0.00 ₪
779	שפל	6,340.800	6,340.800	6,340.800	34.91	2,213.57 ₪

סה"כ לדירה:

פסגה	גבע	שפל	סה"כ	שיא ביקוש
1,430.99	0.00	7,038.80	8,469.79	4.40
₪ 560.52	₪ 0.00	₪ 2,457.24	₪ 3,017.77	

לא כולל מע"מ	סה"כ לתשלום	תשלום עבור גודל חיבור בKVA (3x250)	תשלום קבוע
	3,277.38 ₪	48.63 ₪	210.98 ₪

התפלגות חיוב בש"ח לפי תע"ז

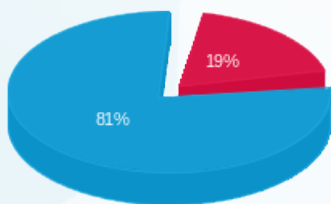

פסגה (560.52 ₪)
 גבע (0.00 ₪)
 שפל (2,457.24 ₪)

הסטוריית צריכה בקוט"ש

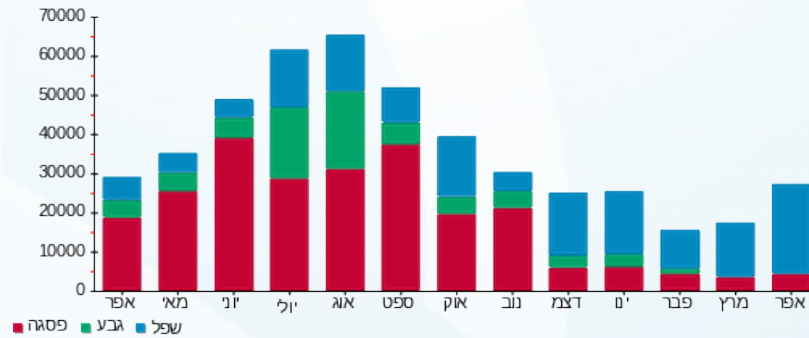



08/05/23

תאריך הפקדה:

שם דייר: פתוח סביבה וקיימות בניין 1 קומה 1

30/04/23

תאריך קריאה נוכחית:

שם אתר: עוגן נתניה בניין 1

01/04/23

תאריך קריאה קודמת:

לקוח/ה נכבד/ה, אנו מתכבדים להגיש את חישוב צריכת החשמל לתקופה 01/04/23 - 30/04/23:

פתוח סביבה וקיימות קומה 1 - 6 - 81037892 (3x63)

סוג תעריף	סוג צריכה	קריאה קודמת	קריאה נוכחית	סה"כ צריכה בקוט"ש	מחיר לקוט"ש בא"ג	סה"כ לתשלום
		01/04/23	30/04/23			
777	פסגה	83,873.70	84,450.70	577.00	39.17	226.01 ₪
778	גבע	24,439.60	24,580.30	140.70	39.17	55.11 ₪
779	שפל	66,923.60	68,407.00	1,483.40	34.91	517.85 ₪

סה"כ לדייר:

פסגה	גבע	שפל	סה"כ	שיא ביקוש
577.00	140.70	1,483.40	2,201.10	7.30
226.01 ₪	55.11 ₪	517.85 ₪	798.98 ₪	

סה"כ צריכה

סה"כ לתשלום

210.98 ₪	תשלום קבוע	
12.25 ₪	תשלום עבור גודל חיבור בKVA (3x63)	
1,022.21 ₪	סה"כ לתשלום	לא כולל מע"מ

התפלגות חיוב בש"ח לפי תעו"ז

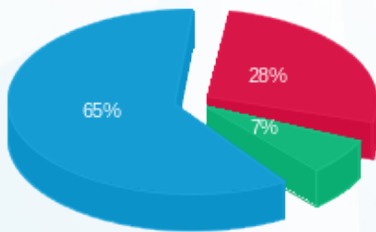

- פסגה (226.01 ₪) - 65%
- גבע (55.11 ₪) - 28%
- שפל (517.85 ₪) - 7%

הסטוריית צריכה בקוט"ש

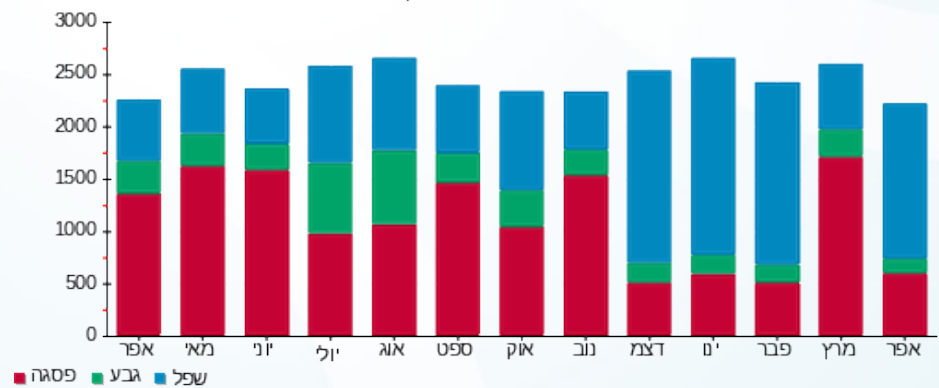



08/05/23

תאריך הפקדה:

שם דייר: פתוח סביבה וקיימות בניין 1 קומה 1 מ"א

30/04/23

תאריך קריאה נוכחית:

שם אתר: עוגן נתניה בניין 1

01/04/23

תאריך קריאה קודמת:

לקוח/ה נכבד/ה, אנו מתכבדים להגיש את חישוב צריכת החשמל לתקופה 01/04/23 - 30/04/23:

פתוח סביבה וקיימות קומה 1 מ"א - 7 - (3x80)81018679

סוג תעריף	סוג צריכה	קריאה קודמת	קריאה נוכחית	סה"כ צריכה בקוט"ש	מחיר לקוט"ש בא"ג	סה"כ לתשלום
		01/04/23	30/04/23			
777	פסגה	12,221.10	12,241.50	20.40	39.17	7.99 ₪
778	גבע	2,278.50	2,278.50	0.00	39.17	0.00 ₪
779	שפל	5,075.00	5,227.20	152.20	34.91	53.13 ₪

צילרים

סוג תעריף	סוג צריכה	קריאה קודמת	קריאה נוכחית	סה"כ צריכה בקוט"ש	מחיר לקוט"ש בא"ג	סה"כ לתשלום
		01/04/23	30/04/23			
777	פסגה			239.318	39.17	93.74 ₪
778	גבע			0.000	39.17	0.00 ₪
779	שפל			1,382.621	34.91	482.67 ₪

סה"כ לדירה:

פסגה	גבע	שפל	סה"כ	שיא ביקוש
259.72	0.00	1,534.82	1,794.54	1.60
101.73 ₪	0.00 ₪	535.81 ₪	637.54 ₪	

סה"כ צריכה

סה"כ לתשלום

210.98 ₪	תשלום קבוע	
15.56 ₪	תשלום עבור גודל חיבור בKVA (3x80)	
864.08 ₪	סה"כ לתשלום	לא כולל מע"מ

התפלגות חיוב בש"ח לפי תע"ז

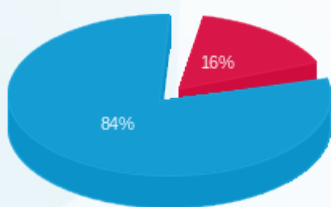

פסגה (101.73 ₪)
גבע (0.00 ₪)
שפל (535.81 ₪)

הסטוריית צריכה בקוט"ש

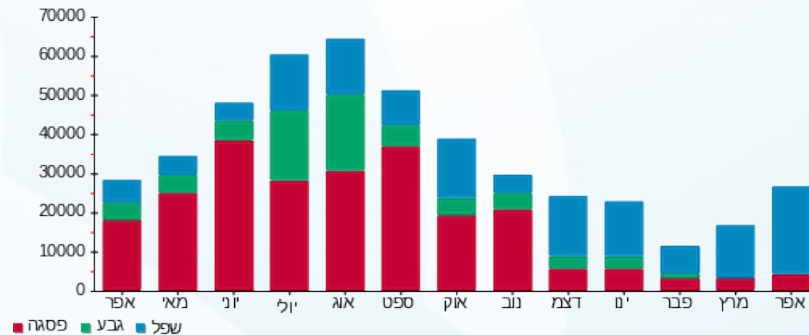



08/05/23 תאריך הפקה:
 30/04/23 תאריך קריאה נוכחית:
 01/04/23 תאריך קריאה קודמת:

שם דייר: צ'לרים כללי לחלוקה בניין 1
 שם אתר: עוגן נתניה בניין 1

לקוח/ה נכבד/ה, אנו מתכבדים להגיש את חישוב צריכת החשמל לתקופה 01/04/23 - 30/04/23:

צ'לרים כללי לחלוקה - 4 - 81018866(3x1500)

סוג תעריף	סוג צריכה	קריאה קודמת	קריאה נוכחית	סה"כ צריכה בקוט"ש	מחיר לקוט"ש בא"ג	סה"כ לתשלום
פרטי חשבון עבור תאריכים:						
777	פסגה	01/04/23	30/04/23	3,693.00	39.17	1,446.55 ₪
778	גבע	998,184.00	998,184.00	0.00	39.17	0.00 ₪
779	שפל	1,192,293.00	1,214,583.00	22,290.00	34.91	7,781.44 ₪

סה"כ לדייר:

פסגה	גבע	שפל	סה"כ	שיא ביקוש
3,693.00	0.00	22,290.00	25,983.00	297.00
1,446.55 ₪	0.00 ₪	7,781.44 ₪	9,227.99 ₪	

סה"כ צריכה
 סה"כ לתשלום

210.98 ₪	תשלום קבוע	
291.78 ₪	תשלום עבור גודל חיבור בKVA (3x1500)	
9,730.75 ₪	סה"כ לתשלום	לא כולל מע"מ

התפלגות חיוב בש"ח לפי תע"ז

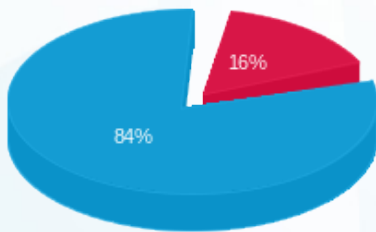

פסגה (1,446.55 ₪) 84%
 גבע (0.00 ₪) 16%
 שפל (7,781.44 ₪) 0%

הסטוריית צריכה בקוט"ש

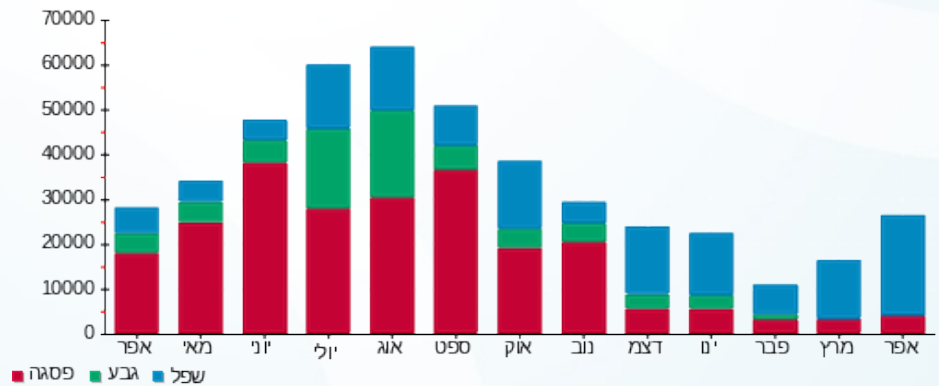



08/05/23 תאריך הפקה:
 30/04/23 תאריך קריאה נוכחית:
 01/04/23 תאריך קריאה קודמת:

שם דייר: ציבורי בניין 1
שם אתר: עוגן נתניה בניין 1

לקוח/ה נכבד/ה, אנו מתכבדים להגיש את חישוב צריכת החשמל לתקופה 01/04/23 - 30/04/23:

עו"ד גלבוש קומה 3 מאור וכח - 1 - 81017127(3x40)

סוג תעריף	סוג צריכה	קריאה קודמת	קריאה נוכחית	סה"כ צריכה בקוט"ש	מחיר לקוט"ש בא"ג	סה"כ לתשלום
פרטי חשבון עבור תאריכים:						
777	פסגה	01/04/23	30/04/23	-1.80	39.17	95,982.60
778	גבע	20,560.50	20,560.50	0.00	39.17	20,560.50
779	שפל	55,381.50	55,395.30	-13.80	34.91	55,395.30

לוח מאור וכח קומה 3 - 4 - 81017127(3x125)

סוג תעריף	סוג צריכה	קריאה קודמת	קריאה נוכחית	סה"כ צריכה בקוט"ש	מחיר לקוט"ש בא"ג	סה"כ לתשלום
פרטי חשבון עבור תאריכים:						
777	פסגה	01/04/23	30/04/23	105.00	39.17	197,848.80
778	גבע	65,670.20	65,670.20	0.00	39.17	65,670.20
779	שפל	202,262.60	203,034.20	771.60	34.91	203,034.20

חברת פיאק מדיקל - 1 - 81037892(3x32)

סוג תעריף	סוג צריכה	קריאה קודמת	קריאה נוכחית	סה"כ צריכה בקוט"ש	מחיר לקוט"ש בא"ג	סה"כ לתשלום
פרטי חשבון עבור תאריכים:						
777	פסגה	01/04/23	30/04/23	-39.60	39.17	17,874.90
778	גבע	5,600.00	5,600.00	0.00	39.17	5,600.00
779	שפל	23,159.20	23,230.90	-71.70	34.91	23,230.90

סה"כ לדייר:

פסגה	גבע	שפל	סה"כ	שיא ביקוש
63.60	0.00	686.10	749.70	2.40
24.91 ₪	0.00 ₪	239.52 ₪	264.43 ₪	

סה"כ צריכה
 סה"כ לתשלום

210.98 ₪	תשלום קבוע	
10.31 ₪	תשלום עבור גודל חיבור בKVA (3x53)	
485.72 ₪	סה"כ לתשלום	לא כולל מע"מ

