



09/05/23

תאריך הפקדה:

שם דייר: מחסן 29 גיא שושן קומה 2-
שם אתר: בורוכוב

30/04/23

תאריך קריאה נוכחית:

01/04/23

תאריך קריאה קודמת:

לקוח/ה נכבד/ה, אנו מתכבדים להגיש את חישוב צריכת החשמל לתקופה **01/04/23 - 30/04/23**:

מחסן 29 גיא שושן קומה 2 - 1 - 13141054(0x0)

סוג תעריף	סוג צריכה	קריאה קודמת	קריאה נוכחית	סה"כ צריכה בקוט"ש	מחיר לקוט"ש בא"ג	סה"כ לתשלום
פרטי חשבון עבור תאריכים:						
777	פסגה	01/04/23	30/04/23	26.80	39.17	10.50 ₪
778	גבע	1,146.40	1,146.40	0.00	39.17	0.00 ₪
779	שפל	3,466.15	3,573.45	107.30	34.91	37.46 ₪

סה"כ לדיר:

פסגה	גבע	שפל	סה"כ	שיא ביקוש
26.80	0.00	107.30	134.10	
10.50 ₪	0.00 ₪	37.46 ₪	47.96 ₪	

סה"כ צריכה

סה"כ לתשלום

210.98 ₪	תשלום קבוע	
0.00 ₪	תשלום עבור גודל חיבור בKVA (0x0)	
258.94 ₪	סה"כ לתשלום	לא כולל מע"מ

התפלגות חיוב בש"ח לפי תע"ז

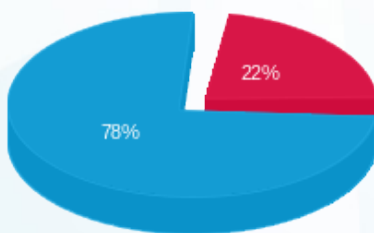

- פסגה (10.50 ₪)
- גבע (0.00 ₪)
- שפל (37.46 ₪)

הסטוריית צריכה בקוט"ש

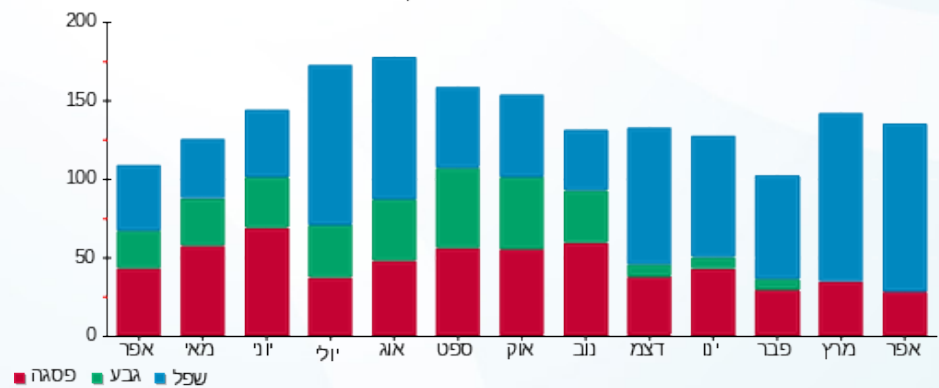

- פסגה
- גבע
- שפל

