



09/05/23

תאריך הפקה:

30/04/23

תאריך קריאה נוכחית:

01/04/23

תאריך קריאה קודמת:

שם דייר: פעלטון
שם אתר: מנהלת פארק פרס חולון

לקוח/ה נכבד/ה, אנו מתכבדים להגיש את חישוב צריכת החשמל לתקופה 01/04/23 - 30/04/23:

פעלטון - 1 - 17312938(0x0)

סוג תעריף	סוג צריכה	קריאה קודמת	קריאה נוכחית	סה"כ צריכה בקוט"ש	מחיר לקוט"ש בא"ג	סה"כ לתשלום
		01/04/23	30/04/23			
777	פסגה	2,732.00	2,858.50	126.50	39.17	49.55 ₪
778	גבע	1,901.20	1,959.30	58.10	39.17	22.76 ₪
779	שפל	4,049.90	4,296.00	246.10	34.91	85.91 ₪

סה"כ לדיר:

פסגה	גבע	שפל	סה"כ	שיא ביקוש
126.50	58.10	246.10	430.70	11.16
₪ 49.55	₪ 22.76	₪ 85.91	₪ 158.22	

סה"כ צריכה
סה"כ לתשלום

210.98 ₪	תשלום קבוע	
0.00 ₪	תשלום עבור גודל חיבור בKVA (0x0)	
369.20 ₪	סה"כ לתשלום	לא כולל מע"מ

התפלגות חיוב בש"ח לפי תעו"ז

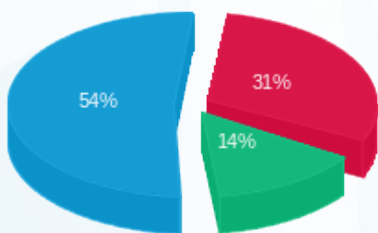

פסגה (₪ 49.55)
גבע (₪ 22.76)
שפל (₪ 85.91)

הסטוריית צריכה בקוט"ש

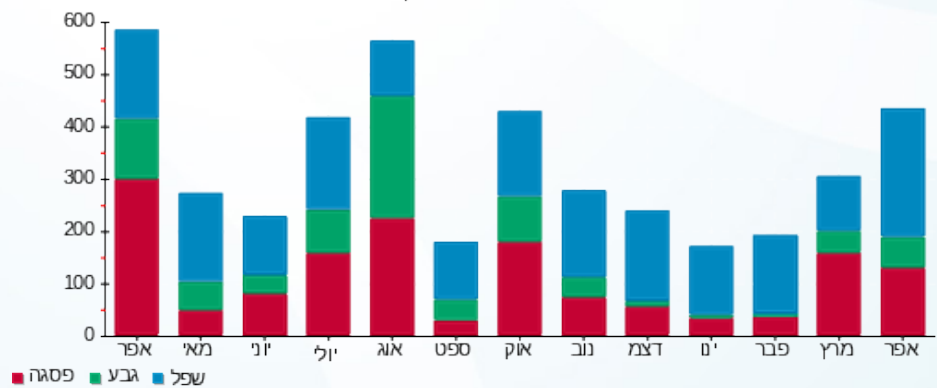



09/05/23

תאריך הפקה:

30/04/23

תאריך קריאה נוכחית:

01/04/23

תאריך קריאה קודמת:

שם דייר: רוקיז
שם אתר: מנהלת פארק פרס חולון

לקוח/ה נכבד/ה, אנו מתכבדים להגיש את חישוב צריכת החשמל לתקופה 01/04/23 - 30/04/23:

רוקיז - 1 - 17313527(0x0)

סה"כ לתשלום	מחיר לקוט"ש בא"ג	סה"כ צריכה בקוט"ש	קריאה נוכחית	קריאה קודמת	סוג צריכה	סוג תעריף
			30/04/23	01/04/23	פרטי חשבון עבור תאריכים:	
248.61 ₪	39.17	634.70	44,061.10	43,426.40	פסגה	777
117.90 ₪	39.17	301.00	24,567.10	24,266.10	גבע	778
279.63 ₪	34.91	801.00	38,814.70	38,013.70	שפל	779

סה"כ לדייר:

שיא ביקוש	סה"כ	שפל	גבע	פסגה
20.79	1,736.70	801.00	301.00	634.70
	646.14 ₪	279.63 ₪	117.90 ₪	248.61 ₪

סה"כ צריכה

סה"כ לתשלום

210.98 ₪	תשלום קבוע	
0.00 ₪	תשלום עבור גודל חיבור בKVA (0x0)	
857.12 ₪	סה"כ לתשלום	לא כולל מע"מ

התפלגות חיוב בש"ח לפי תעו"ז

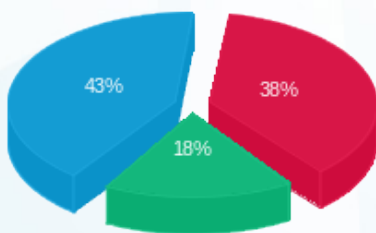

- פסגה (248.61 ₪)
- גבע (117.90 ₪)
- שפל (279.63 ₪)

הסטוריית צריכה בקוט"ש

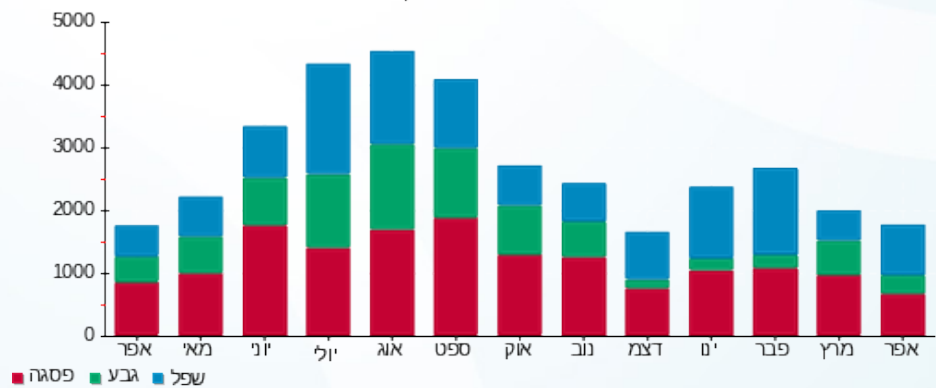

- פסגה
- גבע
- שפל

