



10/05/23

תאריך הפקה:

שם דייר: קומה 24 - סי.ג'י.אל מרקטינג אנד סרוויסס בע"מ

30/04/23

תאריך קריאה נוכחי:

שם אתר: מגדלי TLV - דרום

01/04/23

תאריך קריאה קודמת:

לקוח/ה נכבד/ה, אנו מתכבדים להגיש את חישוב צריכת החשמל לתקופה **01/04/23 - 30/04/23**:

קומה 24 - סי.ג'י.אל מרקטינג אנד סרוויסס בע"מ - 3 - 16254158(0x0)

| סוג תעריף | סוג צריכה | קריאה קודמת | קריאה נוכחית | סה"כ צריכה בקוט"ש | מחיר לקוט"ש בא"ג | סה"כ לתשלום |
|--------------------------|-----------|-------------|--------------|-------------------|------------------|-------------|
| פרטי חשבון עבור תאריכים: | | | | | | |
| 777 | פסגה | 01/04/23 | 30/04/23 | 48.07 | 31.23 | 15.01 ₪ |
| 778 | גבע | 4,270.00 | 4,270.00 | 0.00 | 31.23 | 0.00 ₪ |
| 779 | שפל | 13,246.57 | 13,489.30 | 242.73 | 27.26 | 66.17 ₪ |

סה"כ לדייר:

| פסגה | גבע | שפל | סה"כ | שיא ביקוש |
|---------|--------|---------|---------|-----------|
| 48.07 | 0.00 | 242.73 | 290.80 | 1.56 |
| 15.01 ₪ | 0.00 ₪ | 66.17 ₪ | 81.18 ₪ | |

סה"כ צריכה

סה"כ לתשלום

| | | |
|---------|---|---------------------|
| 0.00 ₪ | תשלום קבוע | |
| 0.00 ₪ | תשלום עבור גודל חיבור בKVA (0x0) | |
| 81.18 ₪ | סה"כ לתשלום | לא כולל מע"מ |

התפלגות חיוב בש"ח לפי תעו"ז

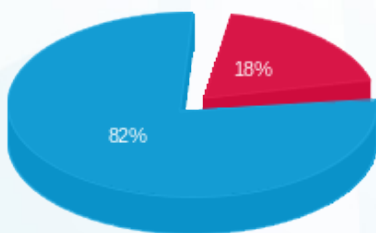

- פסגה (15.01 ₪)
- גבע (0.00 ₪)
- שפל (66.17 ₪)

הסטוריית צריכה בקוט"ש

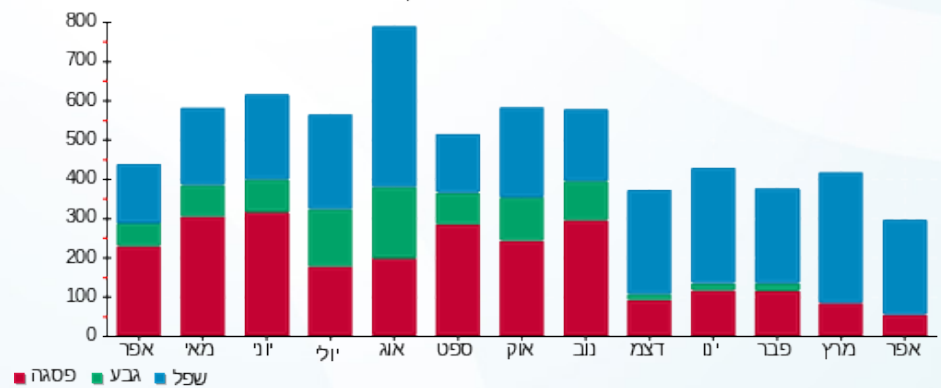

- פסגה
- גבע
- שפל

