

10/05/23 תאריך הפקה:
 21/03/23 תאריך קריאה נוכחית:
 22/02/23 תאריך קריאה קודמת:

שם דייר: חרטינה השקעות בע"מ
 שם אתר: בניין סאמי סארי - נוף הגליל

לקוח/ה נכבד/ה, אנו מתכבדים להגיש את חישוב צריכת החשמל לתקופה 22/02/23 - 21/03/23:

חרטינה השקעות בע"מ - 2 - 18170765 (3x80)

| סוג תעריף | סוג צריכה | קריאה קודמת | קריאה נוכחית | סה"כ צריכה בקוט"ש | מחיר לקוט"ש בא"ג | סה"כ לתשלום |
|--------------------------|-----------|-------------|--------------|-------------------|------------------|-------------|
| פרטי חשבון עבור תאריכים: | | | | | | |
| 777 | פסגה | 22/02/23 | 28/02/23 | 90.60 | 90.04 | 81.58 ₪ |
| 778 | גבע | 3,491.40 | 3,529.60 | 38.20 | 48.24 | 18.43 ₪ |
| 779 | שפל | 11,162.00 | 11,541.20 | 379.20 | 38.63 | 146.48 ₪ |
| פרטי חשבון עבור תאריכים: | | | | | | |
| 777 | פסגה | 01/03/23 | 21/03/23 | 718.35 | 40.30 | 289.49 ₪ |
| 778 | גבע | 3,529.60 | 3,785.04 | 255.44 | 40.30 | 102.94 ₪ |
| 779 | שפל | 11,541.20 | 12,064.40 | 523.20 | 36.00 | 188.35 ₪ |

סה"כ לדייר:

| פסגה | גבע | שפל | סה"כ | שיא ביקוש |
|----------|----------|----------|----------|-----------|
| 808.95 | 293.64 | 902.40 | 2,004.99 | 14.71 |
| ₪ 371.07 | ₪ 121.37 | ₪ 334.84 | ₪ 827.28 | |

סה"כ צריכה
 סה"כ לתשלום

| | | |
|------------|--|--------------------|
| 210.98 ₪ | תשלום קבוע תשלום עבור גודל חיבור בKVA (3x80) סה"כ מע"מ 17.00% | סה"כ לתשלום |
| 14.36 ₪ | | |
| 1,052.61 ₪ | | |
| 178.94 ₪ | | |
| 1,231.56 ₪ | כולל מע"מ | |

התפלגות חיוב בש"ח לפי תע"ז

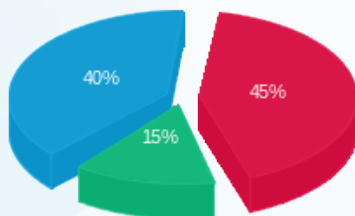

פסגה (371.07 ₪)
 גבע (121.37 ₪)
 שפל (334.84 ₪)

הסטוריית צריכה בקוט"ש

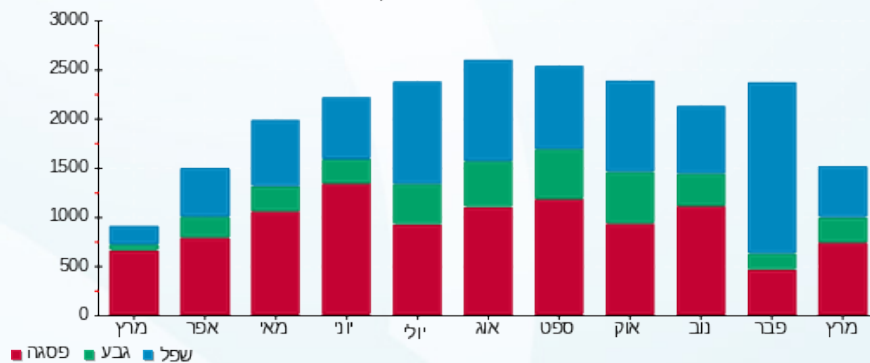

10/05/23 תאריך הפקה:
 21/03/23 תאריך קריאה נוכחית:
 22/02/23 תאריך קריאה קודמת:

שם דייר: ליסקאר רם בע"מ ח.פ. 511694614
 שם אתר: בניין סאמי סארי - נוף הגליל

לקוח/ה נכבד/ה, אנו מתכבדים להגיש את חישוב צריכת החשמל לתקופה 21/03/23 - 22/02/23:

ליסקאר מכירת רכב - 3 - 18170766 (3x200)

| סוג תעריף | סוג צריכה | קריאה קודמת | קריאה נוכחית | סה"כ צריכה בקוט"ש | מחיר לקוט"ש בא"ג | סה"כ לתשלום |
|--------------------------|-----------|-------------|--------------|-------------------|------------------|-------------|
| פרטי חשבון עבור תאריכים: | | | | | | |
| | | 22/02/23 | 28/02/23 | | | |
| 777 | פסגה | 127,244.60 | 127,560.60 | 316.00 | 90.04 | 284.53 ₪ |
| 778 | גבע | 44,712.80 | 44,845.60 | 132.80 | 48.24 | 64.06 ₪ |
| 779 | שפל | 156,771.80 | 158,133.40 | 1,361.60 | 38.63 | 525.99 ₪ |
| פרטי חשבון עבור תאריכים: | | | | | | |
| | | 01/03/23 | 21/03/23 | | | |
| 777 | פסגה | 127,560.60 | 130,063.87 | 2,503.27 | 40.30 | 1,008.82 ₪ |
| 778 | גבע | 44,845.60 | 45,558.18 | 712.58 | 40.30 | 287.17 ₪ |
| 779 | שפל | 158,133.40 | 159,737.00 | 1,603.60 | 36.00 | 577.30 ₪ |

סה"כ לדייר:

| פסגה | גבע | שפל | סה"כ | שיא ביקוש |
|------------|----------|------------|------------|-----------|
| 2,819.27 | 845.38 | 2,965.20 | 6,629.85 | 58.67 |
| ₪ 1,293.34 | ₪ 351.23 | ₪ 1,103.28 | ₪ 2,747.86 | |

סה"כ צריכה
 סה"כ לתשלום

| | | |
|------------|---|------------------|
| 210.98 ₪ | תשלום קבוע תשלום עבור גודל חיבור בKVA (3x200) סה"כ מע"מ 17.00% | |
| 35.89 ₪ | | |
| 2,994.73 ₪ | | |
| 509.10 ₪ | | |
| 3,503.83 ₪ | סה"כ לתשלום | כולל מע"מ |

התפלגות חיוב בש"ח לפי תעו"ז

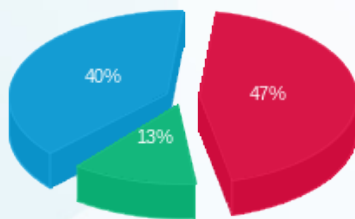

■ פסגה (₪ 1,293.34)
 ■ גבע (₪ 351.23)
 ■ שפל (₪ 1,103.28)

הסטוריית צריכה בקוט"ש

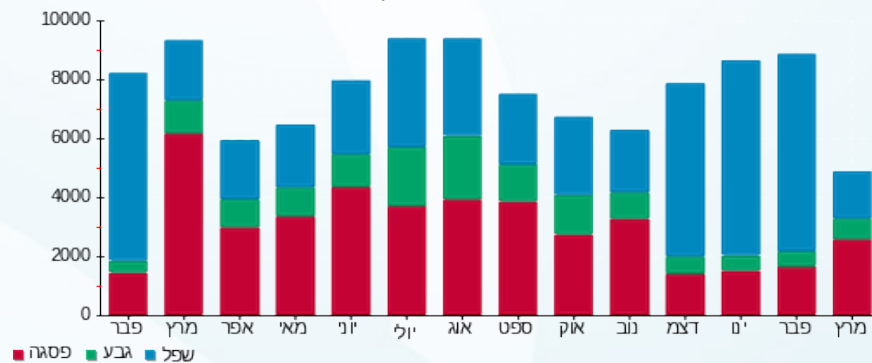

10/05/23 תאריך הפקה:
 21/03/23 תאריך קריאה נוכחית:
 22/02/23 תאריך קריאה קודמת:

שם דייר: קומפורט גאלרי - אכרם דניאל ת.ז. 24727372
 שם אתר: בנין סאמי סארי - נוף הגליל

לקוח/ה נכבד/ה, אנו מתכבדים להגיש את חישוב צריכת החשמל לתקופה 21/03/23 - 22/02/23:

רהיטים-דניאל - 4 - 18170766 (3x100)

| סוג תעריף | סוג צריכה | קריאה קודמת | קריאה נוכחית | סה"כ צריכה בקוט"ש | מחיר לקוט"ש בא"ג | סה"כ לתשלום |
|--------------------------|-----------|-------------|--------------|-------------------|------------------|-------------|
| פרטי חשבון עבור תאריכים: | | | | | | |
| 777 | פסגה | 22/02/23 | 28/02/23 | 65.20 | 90.04 | 58.71 ₪ |
| 778 | גבע | 6,472.30 | 6,491.00 | 18.70 | 48.24 | 9.02 ₪ |
| 779 | שפל | 21,047.50 | 21,257.30 | 209.80 | 38.63 | 81.05 ₪ |
| פרטי חשבון עבור תאריכים: | | | | | | |
| 777 | פסגה | 19,349.00 | 19,730.49 | 381.49 | 40.30 | 153.74 ₪ |
| 778 | גבע | 6,491.00 | 6,614.50 | 123.50 | 40.30 | 49.77 ₪ |
| 779 | שפל | 21,257.30 | 21,538.06 | 280.76 | 36.00 | 101.07 ₪ |

סה"כ לדייר:

| פסגה | גבע | שפל | סה"כ | שיא ביקוש |
|----------|---------|----------|----------|-----------|
| 446.69 | 142.20 | 490.56 | 1,079.45 | 12.98 |
| ₪ 212.45 | ₪ 58.79 | ₪ 182.12 | ₪ 453.36 | |

סה"כ צריכה
 סה"כ לתשלום

| | | |
|----------|---|--|
| 210.98 ₪ | תשלום קבוע תשלום עבור גודל חיבור בKVA (3x100) סה"כ מע"מ 17.00% | סה"כ לתשלום כולל מע"מ |
| 17.94 ₪ | | |
| 682.28 ₪ | | |
| 115.99 ₪ | | |
| 798.27 ₪ | | |

התפלגות חיוב בש"ח לפי תע"ז

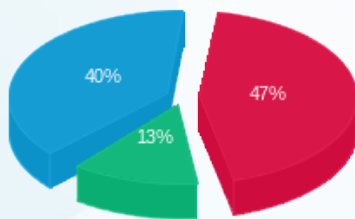

פסגה (212.45 ₪) 47%
 גבע (58.79 ₪) 13%
 שפל (182.12 ₪) 40%

הסטוריית צריכה בקוט"ש

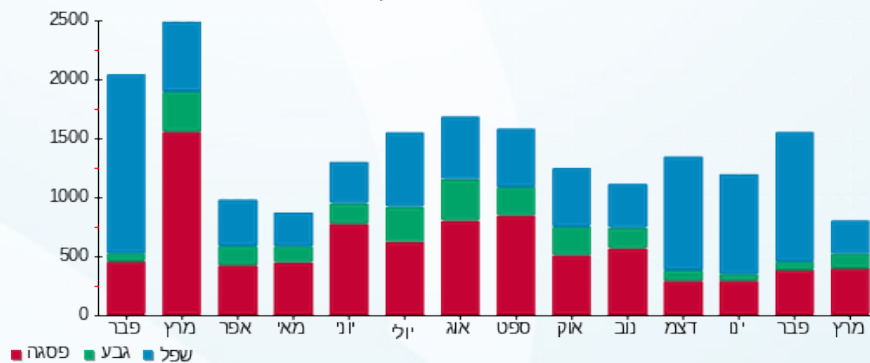



10/05/23 תאריך הפקה:
 21/03/23 תאריך קריאה נוכחית:
 22/02/23 תאריך קריאה קודמת:

שם דייר: שירות עצמי עימד
 שם אתר: בניין סאמי סארי - נוף הגליל

לקוח/ה נכבד/ה, אנו מתכבדים להגיש את חישוב צריכת החשמל לתקופה 21/03/23 - 22/02/23:

שירות עצמי עימד - 2 - 18170750 (3x160)

| סוג תעריף | סוג צריכה | קריאה קודמת | קריאה נוכחית | סה"כ צריכה בקוט"ש | מחיר לקוט"ש בא"ג | סה"כ לתשלום |
|--------------------------|-----------|-------------|--------------|-------------------|------------------|-------------|
| פרטי חשבון עבור תאריכים: | | | | | | |
| 777 | פסגה | 22/02/23 | 28/02/23 | 0.00 | 90.04 | 0.00 ₪ |
| 778 | גבע | 0.00 | 0.00 | 0.00 | 48.24 | 0.00 ₪ |
| 779 | שפל | 0.00 | 0.00 | 0.00 | 38.63 | 0.00 ₪ |
| פרטי חשבון עבור תאריכים: | | | | | | |
| 777 | פסגה | 01/03/23 | 21/03/23 | 0.00 | 40.30 | 0.00 ₪ |
| 778 | גבע | 0.00 | 0.00 | 0.00 | 40.30 | 0.00 ₪ |
| 779 | שפל | 0.00 | 0.00 | 0.00 | 36.00 | 0.00 ₪ |

סה"כ לדייר:

| פסגה | גבע | שפל | סה"כ | שיא ביקוש |
|--------|--------|--------|--------|-----------|
| 0.00 | 0.00 | 0.00 | 0.00 | |
| 0.00 ₪ | 0.00 ₪ | 0.00 ₪ | 0.00 ₪ | |

סה"כ צריכה
 סה"כ לתשלום

| | | |
|----------|------------------------------------|-----------|
| 210.98 ₪ | תשלום קבוע | |
| 28.71 ₪ | תשלום עבור גודל חיבור בKVA (3x160) | |
| 239.69 ₪ | סה"כ | |
| 40.75 ₪ | מע"מ 17.00% | |
| 280.44 ₪ | סה"כ לתשלום | כולל מע"מ |

