



11/05/23

תאריך הפקה:

שם דייר: הזנה לבורר SHA3

30/04/23

תאריך קריאה נוכחית:

שם אתר: עזריאלי חולון 2

01/04/23

תאריך קריאה קודמת:

לקוח/ה נכבד/ה, אנו מתכבדים להגיש את חישוב צריכת החשמל לתקופה **01/04/23 - 30/04/23**:

קומה 0 בזק לוח חשמל ממ"מ צפוני - 3 - 19051823(3x25)

סוג תעריף	סוג צריכה	קריאה קודמת	קריאה נוכחית	סה"כ צריכה בקוט"ש	מחיר לקוט"ש בא"ג	סה"כ לתשלום
פרטי חשבון עבור תאריכים:						
777	פסגה	01/04/23	30/04/23	191.45	42.99	82.30 ₪
778	גבע	1,868.10	1,936.00	67.90	46.03	31.25 ₪
779	שפל	6,101.45	6,241.50	140.05	38.43	53.82 ₪

סה"כ לדייר:

פסגה	גבע	שפל	סה"כ	שיא ביקוש
191.45	67.90	140.05	399.40	1.81
82.30 ₪	31.25 ₪	53.82 ₪	167.38 ₪	

סה"כ צריכה

סה"כ לתשלום

210.98 ₪	תשלום קבוע	
4.86 ₪	תשלום עבור גודל חיבור בKVA (3x25)	
383.22 ₪	סה"כ לתשלום	לא כולל מע"מ

התפלגות חיוב בש"ח לפי תעו"ז

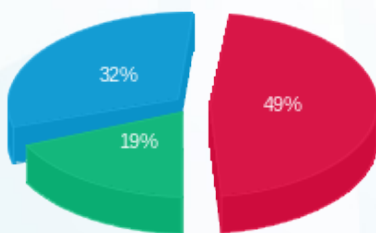

- פסגה (82.30 ₪)
- גבע (31.25 ₪)
- שפל (53.82 ₪)

הסטוריית צריכה בקוט"ש

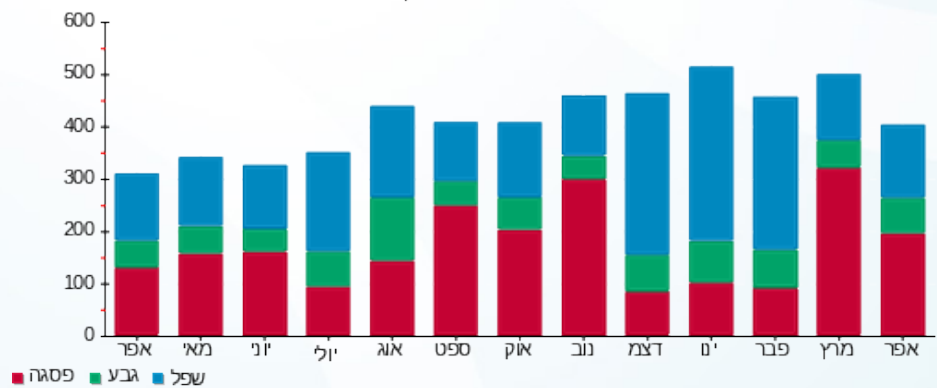

- פסגה
- גבע
- שפל

