



11/05/23

תאריך הפקה:

שם דייר: בזק חדר הדרכה

30/04/23

תאריך קריאה נוכחית:

שם אתר: עזריאלי חולון 2

01/04/23

תאריך קריאה קודמת:

לקוח/ה נכבד/ה, אנו מתכבדים להגיש את חישוב צריכת החשמל לתקופה 01/04/23 - 30/04/23:

בזק חדר הדרכה - 1 - (3x25)21262377

סה"כ לתשלום	מחיר לקוט"ש בא"ג	סה"כ צריכה בקוט"ש	קריאה נוכחית	קריאה קודמת	סוג צריכה	סוג תעריף
			30/04/23	01/04/23		פרטי חשבון עבור תאריכים:
₪ 9.76	42.99	22.70	72.70	50.00	פסגה	777
₪ 5.06	46.03	11.00	34.00	23.00	גבע	778
₪ 11.87	38.43	30.90	95.00	64.10	שפל	779

סה"כ לדייר:

שיא ביקוש	סה"כ	שפל	גבע	פסגה
0.82	64.60	30.90	11.00	22.70
	₪ 26.70	₪ 11.87	₪ 5.06	₪ 9.76

סה"כ צריכה

סה"כ לתשלום

₪ 210.98	תשלום קבוע	
₪ 4.86	תשלום עבור גודל חיבור בKVA (3x25)	
₪ 242.54	סה"כ לתשלום	לא כולל מע"מ

התפלגות חיוב בש"ח לפי תעו"ז

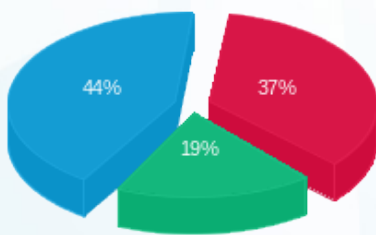

- פסגה (₪ 9.76)
- גבע (₪ 5.06)
- שפל (₪ 11.87)

הסטוריית צריכה בקוט"ש

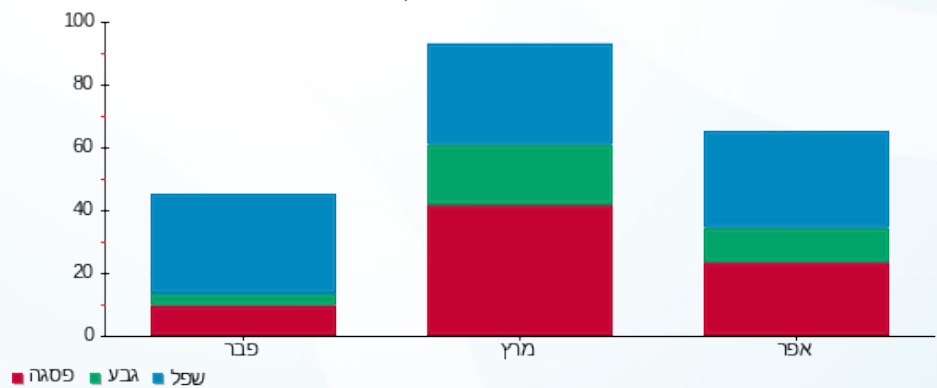

- פסגה
- גבע
- שפל



11/05/23 תאריך הפקה:
 30/04/23 תאריך קריאה נוכחית:
 01/04/23 תאריך קריאה קודמת:

שם דייר: בזק לוח חשמל ממ"מ דרומי ק.01
 שם אתר: עזריאלי חולון 2

לקוח/ה נכבד/ה, אנו מתכבדים להגיש את חישוב צריכת החשמל לתקופה 01/04/23 - 30/04/23:

קומה 01 בזק לוח חשמל ממ"מ דרומי - 2 - 19051887(3x25)

סוג תעריף	סוג צריכה	קריאה קודמת	קריאה נוכחית	סה"כ צריכה בקוט"ש	מחיר לקוט"ש בא"ג	סה"כ לתשלום
פרטי חשבון עבור תאריכים:						
777	פסגה	01/04/23	30/04/23	50.05	42.99	21.52 ₪
778	גבע	1,056.80	1,066.80	10.00	46.03	4.60 ₪
779	שפל	3,544.10	3,559.45	15.35	38.43	5.90 ₪

סה"כ לדייר:

פסגה	גבע	שפל	סה"כ	שיא ביקוש
50.05	10.00	15.35	75.40	32.54
21.52 ₪	4.60 ₪	5.90 ₪	32.02 ₪	

סה"כ צריכה
 סה"כ לתשלום

210.98 ₪	תשלום קבוע	
4.86 ₪	תשלום עבור גודל חיבור בKVA (3x25)	
247.86 ₪	סה"כ לתשלום	לא כולל מע"מ

התפלגות חיוב בש"ח לפי תע"ז

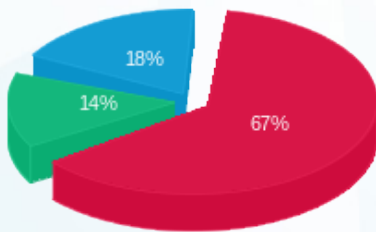

■ פסגה (21.52 ₪)
 ■ גבע (4.60 ₪)
 ■ שפל (5.90 ₪)

הסטוריית צריכה בקוט"ש

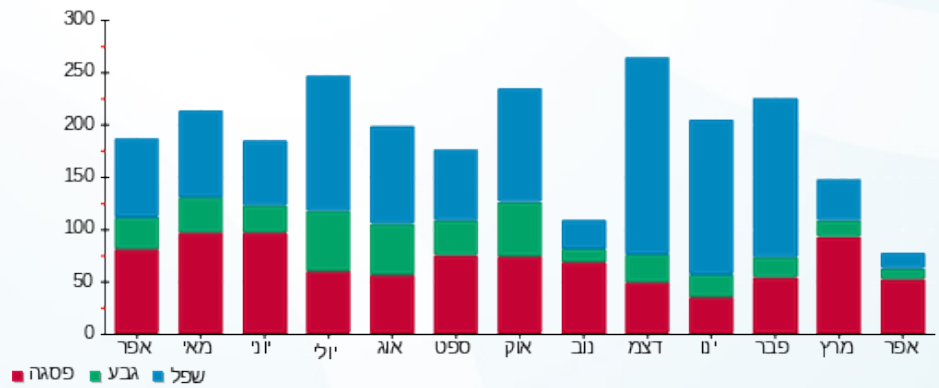

■ פסגה ■ גבע ■ שפל





11/05/23

תאריך הפקה:

שם דייר: בזק לוח חשמל ממ"מ דרומי ק.02

30/04/23

תאריך קריאה נוכחית:

שם אתר: עזריאלי חולון 2

01/04/23

תאריך קריאה קודמת:

לקוח/ה נכבד/ה, אנו מתכבדים להגיש את חישוב צריכת החשמל לתקופה 01/04/23 - 30/04/23:

קומה 02 בזק לוח חשמל ממ"מ דרומי - 2 - 19051806(3x25)

סוג תעריף	סוג צריכה	קריאה קודמת	קריאה נוכחית	סה"כ צריכה בקוט"ש	מחיר לקוט"ש בא"ג	סה"כ לתשלום
פרטי חשבון עבור תאריכים:						
777	פסגה	01/04/23	30/04/23	59.80	42.99	25.71 ₪
778	גבע	1,191.25	1,233.60	42.35	46.03	19.49 ₪
779	שפל	4,064.25	4,158.35	94.10	38.43	36.16 ₪

סה"כ לדייר:

פסגה	גבע	שפל	סה"כ	שיא ביקוש
59.80	42.35	94.10	196.25	32.59
25.71 ₪	19.49 ₪	36.16 ₪	81.36 ₪	

סה"כ צריכה

סה"כ לתשלום

210.98 ₪	תשלום קבוע	
4.86 ₪	תשלום עבור גודל חיבור בKVA (3x25)	
297.21 ₪	סה"כ לתשלום	לא כולל מע"מ

התפלגות חיוב בש"ח לפי תע"ז

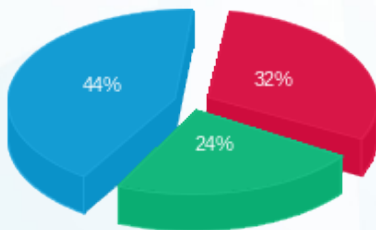

- פסגה (25.71 ₪)
- גבע (19.49 ₪)
- שפל (36.16 ₪)

הסטוריית צריכה בקוט"ש

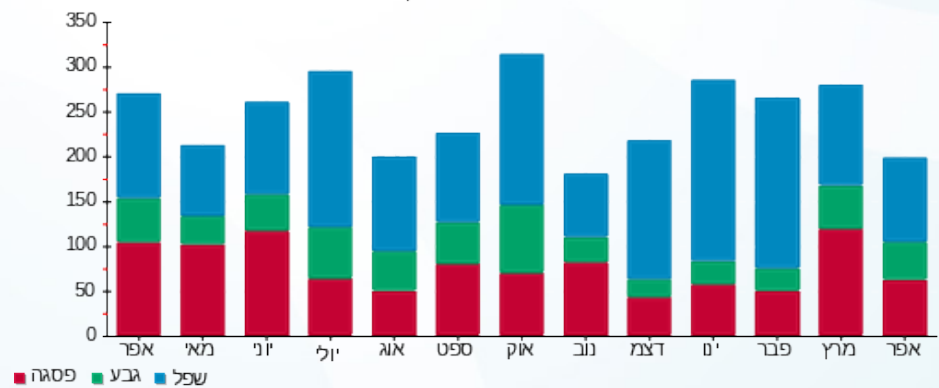

- פסגה
- גבע
- שפל



11/05/23 תאריך הפקה:
 30/04/23 תאריך קריאה נוכחית:
 01/04/23 תאריך קריאה קודמת:

שם דייר: בזק לוח חשמל ממ"מ דרומי ק.03
 שם אתר: עזריאלי חולון 2

לקוח/ה נכבד/ה, אנו מתכבדים להגיש את חישוב צריכת החשמל לתקופה 01/04/23 - 30/04/23:

קומה 03 בזק לוח חשמל ממ"מ דרומי - 2 - 19051886(3x25)

סוג תעריף	סוג צריכה	קריאה קודמת	קריאה נוכחית	סה"כ צריכה בקוט"ש	מחיר לקוט"ש בא"ג	סה"כ לתשלום
פרטי חשבון עבור תאריכים:						
777	פסגה	01/04/23	30/04/23	63.25	42.99	27.19 ₪
778	גבע	1,527.30	1,571.40	44.10	46.03	20.30 ₪
779	שפל	5,290.00	5,385.95	95.95	38.43	36.87 ₪

סה"כ לדייר:

פסגה	גבע	שפל	סה"כ	שיא ביקוש
63.25	44.10	95.95	203.30	32.54
27.19 ₪	20.30 ₪	36.87 ₪	84.36 ₪	

סה"כ צריכה
 סה"כ לתשלום

210.98 ₪	תשלום קבוע	
4.86 ₪	תשלום עבור גודל חיבור בKVA (3x25)	
300.21 ₪	סה"כ לתשלום	לא כולל מע"מ

התפלגות חיוב בש"ח לפי תעו"ז

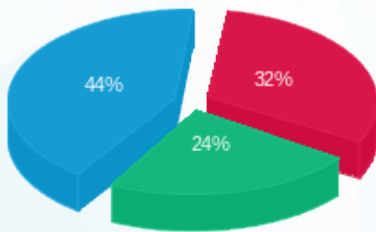

■ פסגה (27.19 ₪)
 ■ גבע (20.30 ₪)
 ■ שפל (36.87 ₪)

הסטוריית צריכה בקוט"ש

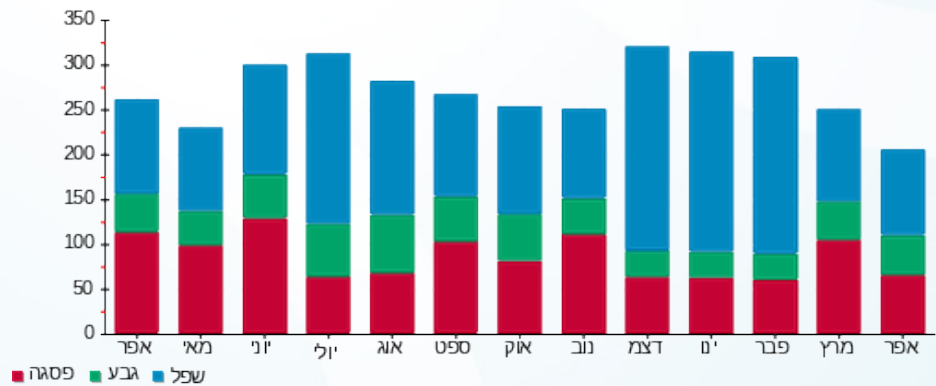

11/05/23 תאריך הפקה:
 30/04/23 תאריך קריאה נוכחית:
 01/04/23 תאריך קריאה קודמת:

שם דייר: בזק לוח חשמל ממ"מ דרומי ק.04
 שם אתר: עזריאלי חולון 2

לקוח/ה נכבד/ה, אנו מתכבדים להגיש את חישוב צריכת החשמל לתקופה 01/04/23 - 30/04/23:

קומה 04 בזק לוח חשמל ממ"מ דרומי - 2 - 19051893(3x25)

סוג תעריף	סוג צריכה	קריאה קודמת	קריאה נוכחית	סה"כ צריכה בקוט"ש	מחיר לקוט"ש בא"ג	סה"כ לתשלום
פרטי חשבון עבור תאריכים:						
777	פסגה	01/04/23	30/04/23	76.15	42.99	32.74 ₪
778	גבע	1,368.35	1,411.15	42.80	46.03	19.70 ₪
779	שפל	4,710.40	4,809.25	98.85	38.43	37.99 ₪

סה"כ לדייר:

פסגה	גבע	שפל	סה"כ	שיא ביקוש
76.15	42.80	98.85	217.80	65.41
₪ 32.74	₪ 19.70	₪ 37.99	₪ 90.43	

סה"כ צריכה
 סה"כ לתשלום

210.98 ₪	תשלום קבוע	
4.86 ₪	תשלום עבור גודל חיבור בKVA (3x25)	
306.27 ₪	סה"כ לתשלום	לא כולל מע"מ

התפלגות חיוב בש"ח לפי תעו"ז

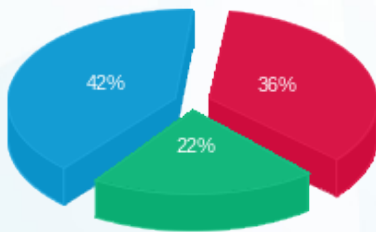

פסגה (₪ 32.74)
 גבע (₪ 19.70)
 שפל (₪ 37.99)

הסטוריית צריכה בקוט"ש

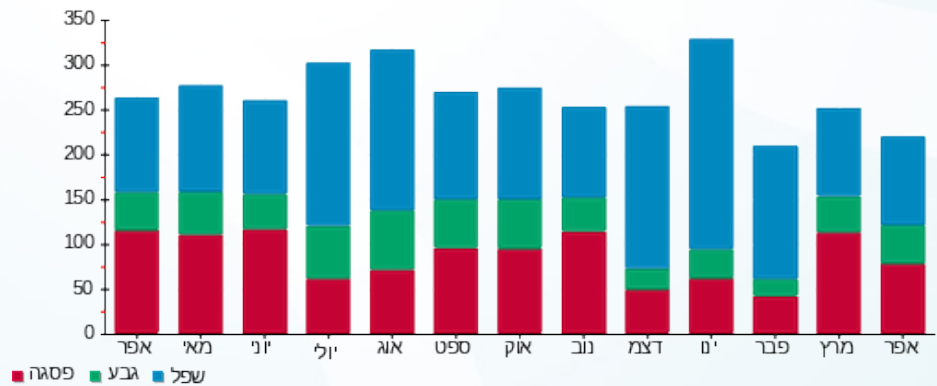



11/05/23

תאריך הפקה:

שם דייר: בזק לוח חשמל ממ"מ דרומי ק.05

30/04/23

תאריך קריאה נוכחית:

שם אתר: עזריאלי חולון 2

01/04/23

תאריך קריאה קודמת:

לקוח/ה נכבד/ה, אנו מתכבדים להגיש את חישוב צריכת החשמל לתקופה 01/04/23 - 30/04/23:

קומה 05 בזק לוח חשמל ממ"מ דרומי - 2 - 19051885(3x25)

סוג תעריף	סוג צריכה	קריאה קודמת	קריאה נוכחית	סה"כ צריכה בקוט"ש	מחיר לקוט"ש בא"ג	סה"כ לתשלום
פרטי חשבון עבור תאריכים:						
777	פסגה	01/04/23	30/04/23	42.15	42.99	18.12 ₪
778	גבע	1,105.70	1,125.50	19.80	46.03	9.11 ₪
779	שפל	3,603.85	3,639.85	36.00	38.43	13.83 ₪

סה"כ לדייר:

פסגה	גבע	שפל	סה"כ	שיא ביקוש
42.15	19.80	36.00	97.95	65.29
18.12 ₪	9.11 ₪	13.83 ₪	41.07 ₪	

סה"כ צריכה

סה"כ לתשלום

210.98 ₪	תשלום קבוע	
4.86 ₪	תשלום עבור גודל חיבור בKVA (3x25)	
256.91 ₪	סה"כ לתשלום	לא כולל מע"מ

התפלגות חיוב בש"ח לפי תעו"ז

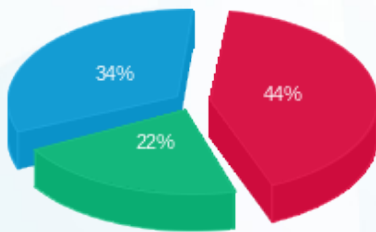

פסגה (18.12 ₪)
גבע (9.11 ₪)
שפל (13.83 ₪)

הסטוריית צריכה בקוט"ש

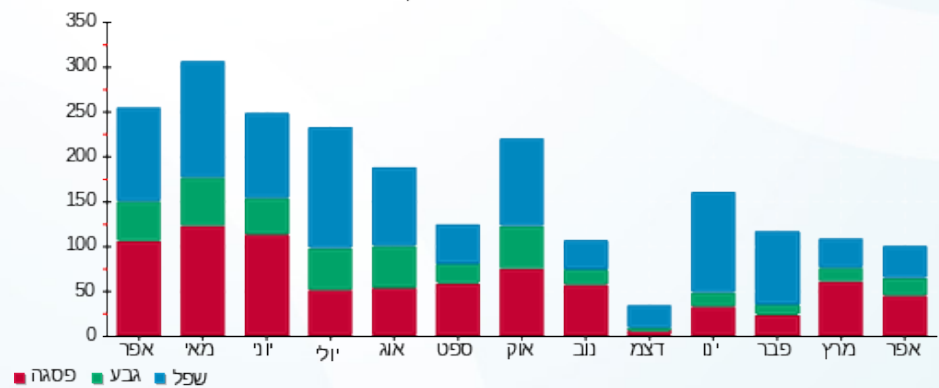



11/05/23 תאריך הפקה:
 30/04/23 תאריך קריאה נוכחית:
 01/04/23 תאריך קריאה קודמת:

שם דייר: בזק לוח חשמל ממ"מ דרומי ק.06
 שם אתר: עזריאלי חולון 2

לקוח/ה נכבד/ה, אנו מתכבדים להגיש את חישוב צריכת החשמל לתקופה 01/04/23 - 30/04/23:

קומה 06 בזק לוח חשמל ממ"מ דרומי - 2 - 19050706(3x25)

סוג תעריף	סוג צריכה	קריאה קודמת	קריאה נוכחית	סה"כ צריכה בקוט"ש	מחיר לקוט"ש בא"ג	סה"כ לתשלום
פרטי חשבון עבור תאריכים:						
777	פסגה	01/04/23	30/04/23	58.00	42.99	24.93 ₪
778	גבע	560.30	586.00	25.70	46.03	11.83 ₪
779	שפל	2,048.05	2,109.25	61.20	38.43	23.52 ₪

סה"כ לדייר:

פסגה	גבע	שפל	סה"כ	שיא ביקוש
58.00	25.70	61.20	144.90	98.05
24.93 ₪	11.83 ₪	23.52 ₪	60.28 ₪	

סה"כ צריכה
 סה"כ לתשלום

210.98 ₪	תשלום קבוע	
4.86 ₪	תשלום עבור גודל חיבור בKVA (3x25)	
276.13 ₪	סה"כ לתשלום	לא כולל מע"מ

התפלגות חיוב בש"ח לפי תעו"ז

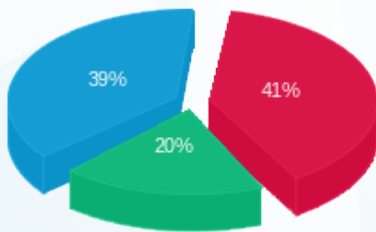

פסגה (24.93 ₪) 41%
 גבע (11.83 ₪) 20%
 שפל (23.52 ₪) 39%

הסטוריית צריכה בקוט"ש

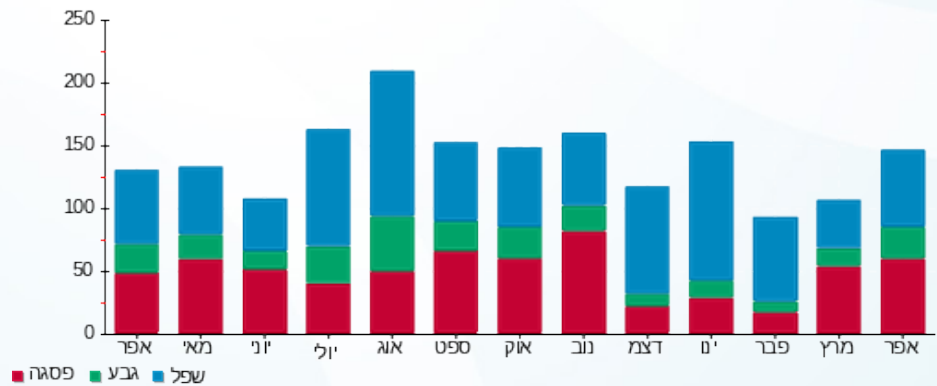

11/05/23 תאריך הפקה:
 30/04/23 תאריך קריאה נוכחית:
 01/04/23 תאריך קריאה קודמת:

שם דייר: בזק לוח חשמל ממ"מ דרומי ק.07
 שם אתר: עזריאלי חולון 2

לקוח/ה נכבד/ה, אנו מתכבדים להגיש את חישוב צריכת החשמל לתקופה 01/04/23 - 30/04/23:

קומה 07 בזק לוח חשמל ממ"מ דרומי - 2 - 19051822(3x25)

סוג תעריף	סוג צריכה	קריאה קודמת	קריאה נוכחית	סה"כ צריכה בקוט"ש	מחיר לקוט"ש בא"ג	סה"כ לתשלום
פרטי חשבון עבור תאריכים:						
777	פסגה	01/04/23	30/04/23	87.35	42.99	37.55 ₪
778	גבע	1,387.35	1,457.40	70.05	46.03	32.24 ₪
779	שפל	5,083.50	5,233.05	149.55	38.43	57.47 ₪

סה"כ לדייר:

פסגה	גבע	שפל	סה"כ	שיא ביקוש
87.35	70.05	149.55	306.95	97.79
₪ 37.55	₪ 32.24	₪ 57.47	₪ 127.27	

סה"כ צריכה
 סה"כ לתשלום

210.98 ₪	תשלום קבוע	
4.86 ₪	תשלום עבור גודל חיבור בKVA (3x25)	
343.11 ₪	סה"כ לתשלום	לא כולל מע"מ

התפלגות חיוב בש"ח לפי תע"ז

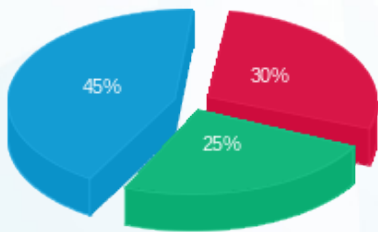

פסגה (₪ 37.55)
 גבע (₪ 32.24)
 שפל (₪ 57.47)

הסטוריית צריכה בקוט"ש

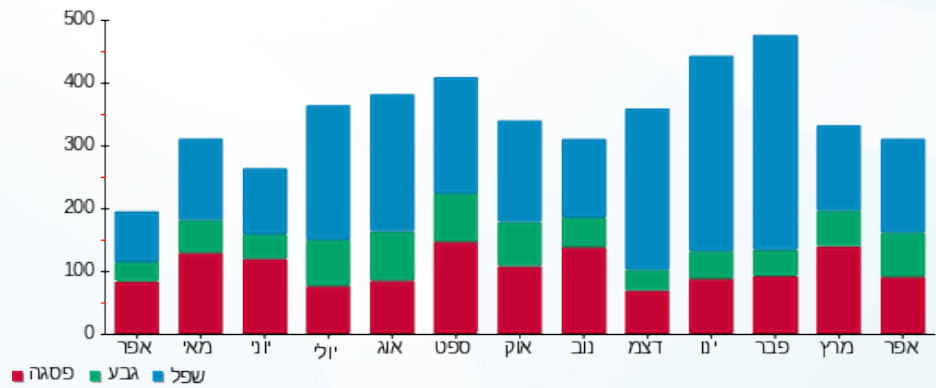

11/05/23 תאריך הפקה:
 30/04/23 תאריך קריאה נוכחית:
 01/04/23 תאריך קריאה קודמת:

שם דייר: בזק לוח חשמל ממ"מ צפוני ק.01
 שם אתר: עזריאלי חולון 2

לקוח/ה נכבד/ה, אנו מתכבדים להגיש את חישוב צריכת החשמל לתקופה 01/04/23 - 30/04/23:

קומה 01 בזק לוח חשמל ממ"מ צפוני - 3 - 19051887(3x25)

סוג תעריף	סוג צריכה	קריאה קודמת	קריאה נוכחית	סה"כ צריכה בקוט"ש	מחיר לקוט"ש בא"ג	סה"כ לתשלום
פרטי חשבון עבור תאריכים:						
777	פסגה	01/04/23	30/04/23	55.95	42.99	24.05 ₪
778	גבע	1,046.80	1,088.25	41.45	46.03	19.08 ₪
779	שפל	3,476.85	3,567.35	90.50	38.43	34.78 ₪

סה"כ לדייר:

פסגה	גבע	שפל	סה"כ	שיא ביקוש
55.95	41.45	90.50	187.90	98.08
24.05 ₪	19.08 ₪	34.78 ₪	77.91 ₪	

סה"כ צריכה
 סה"כ לתשלום

210.98 ₪	תשלום קבוע	
4.86 ₪	תשלום עבור גודל חיבור בKVA (3x25)	
293.75 ₪	סה"כ לתשלום	לא כולל מע"מ

התפלגות חיוב בש"ח לפי תעו"ז

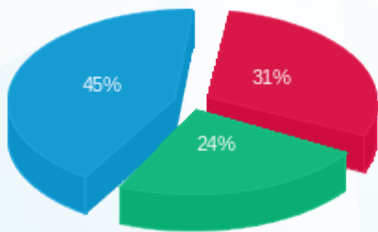

פסגה (24.05 ₪)
 גבע (19.08 ₪)
 שפל (34.78 ₪)

הסטוריית צריכה בקוט"ש

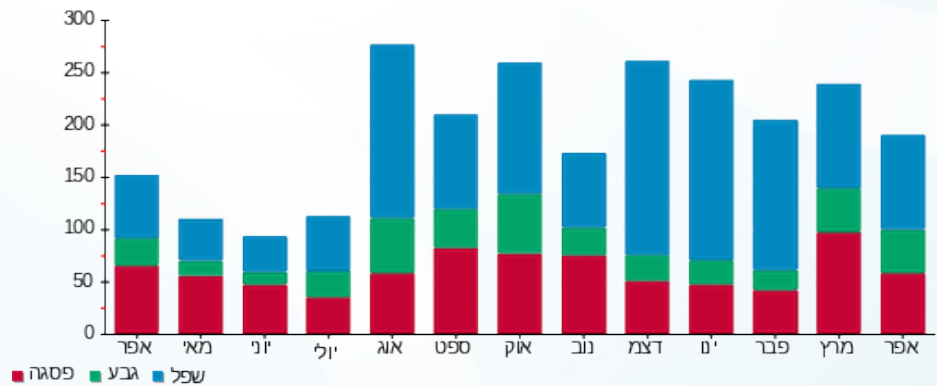

11/05/23 תאריך הפקה:
 30/04/23 תאריך קריאה נוכחית:
 01/04/23 תאריך קריאה קודמת:

שם דייר: בזק לוח חשמל ממ"מ צפוני ק.02
 שם אתר: עזריאלי חולון 2

לקוח/ה נכבד/ה, אנו מתכבדים להגיש את חישוב צריכת החשמל לתקופה 01/04/23 - 30/04/23:

קומה 02 בזק לוח חשמל ממ"מ צפוני - 3 - 19051806(3x25)

סוג תעריף	סוג צריכה	קריאה קודמת	קריאה נוכחית	סה"כ צריכה בקוט"ש	מחיר לקוט"ש בא"ג	סה"כ לתשלום
פרטי חשבון עבור תאריכים:						
777	פסגה	01/04/23	30/04/23	66.25	42.99	28.48 ₪
778	גבע	1,432.45	1,474.90	42.45	46.03	19.54 ₪
779	שפל	4,859.70	4,954.05	94.35	38.43	36.26 ₪

סה"כ לדייר:

פסגה	גבע	שפל	סה"כ	שיא ביקוש
66.25	42.45	94.35	203.05	32.54
28.48 ₪	19.54 ₪	36.26 ₪	84.28 ₪	

סה"כ צריכה
 סה"כ לתשלום

210.98 ₪	תשלום קבוע	
4.86 ₪	תשלום עבור גודל חיבור בKVA (3x25)	
300.12 ₪	סה"כ לתשלום	לא כולל מע"מ

התפלגות חיוב בש"ח לפי תע"ז

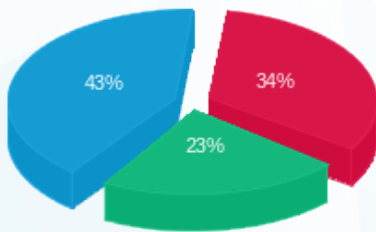

פסגה (28.48 ₪)
 גבע (19.54 ₪)
 שפל (36.26 ₪)

הסטוריית צריכה בקוט"ש

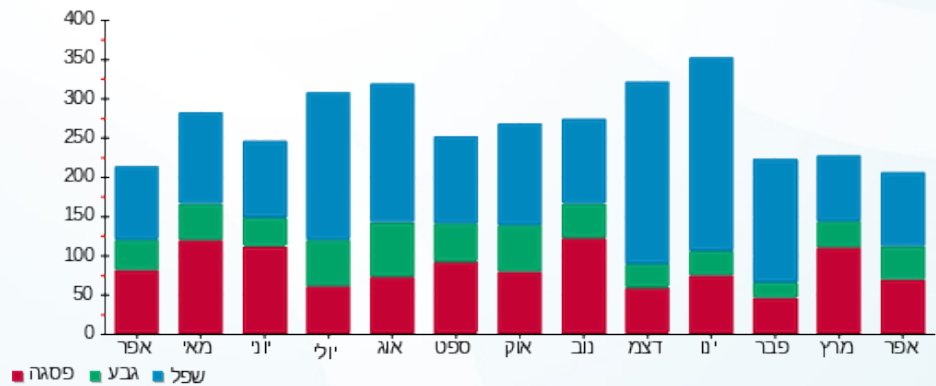

11/05/23 תאריך הפקה:
 30/04/23 תאריך קריאה נוכחית:
 01/04/23 תאריך קריאה קודמת:

שם דייר: בזק לוח חשמל ממ"מ צפוני ק.03
 שם אתר: עזריאלי חולון 2

לקוח/ה נכבד/ה, אנו מתכבדים להגיש את חישוב צריכת החשמל לתקופה 01/04/23 - 30/04/23:

קומה 03 בזק לוח חשמל ממ"מ צפוני - 3 - 19051886(3x25)

סוג תעריף	סוג צריכה	קריאה קודמת	קריאה נוכחית	סה"כ צריכה בקוט"ש	מחיר לקוט"ש בא"ג	סה"כ לתשלום
פרטי חשבון עבור תאריכים:						
777	פסגה	01/04/23	30/04/23	46.65	42.99	20.05 ₪
778	גבע	1,147.90	1,167.70	19.80	46.03	9.11 ₪
779	שפל	4,001.80	4,054.20	52.40	38.43	20.14 ₪

סה"כ לדייר:

פסגה	גבע	שפל	סה"כ	שיא ביקוש
46.65	19.80	52.40	118.85	32.59
20.05 ₪	9.11 ₪	20.14 ₪	49.31 ₪	

סה"כ צריכה
 סה"כ לתשלום

210.98 ₪	תשלום קבוע	
4.86 ₪	תשלום עבור גודל חיבור בKVA (3x25)	
265.15 ₪	סה"כ לתשלום	לא כולל מע"מ

התפלגות חיוב בש"ח לפי תע"ז

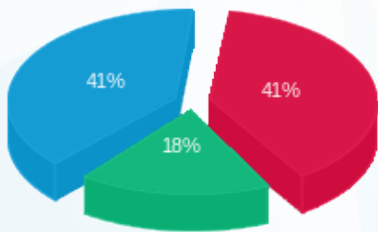

פסגה (20.05 ₪)
 גבע (9.11 ₪)
 שפל (20.14 ₪)

הסטוריית צריכה בקוט"ש

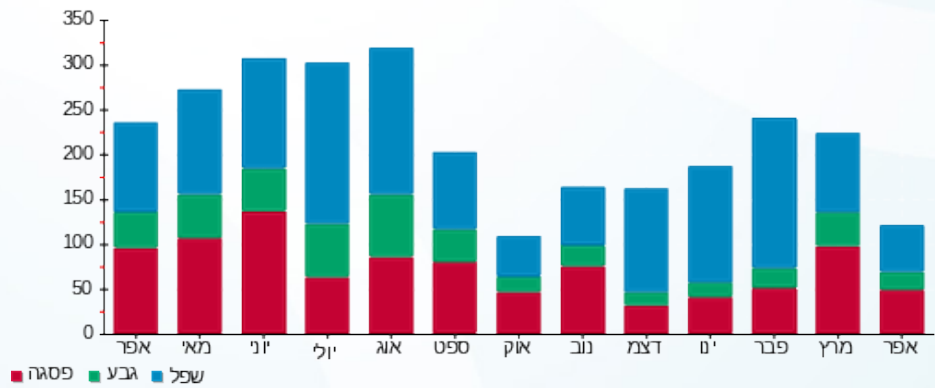

11/05/23 תאריך הפקה:
 30/04/23 תאריך קריאה נוכחית:
 01/04/23 תאריך קריאה קודמת:

שם דייר: בזק לוח חשמל ממ"מ צפוני ק.04
 שם אתר: עזריאלי חולון 2

לקוח/ה נכבד/ה, אנו מתכבדים להגיש את חישוב צריכת החשמל לתקופה 01/04/23 - 30/04/23:

קומה 04 בזק לוח חשמל ממ"מ צפוני - 3 - 19051893(3x25)

סוג תעריף	סוג צריכה	קריאה קודמת	קריאה נוכחית	סה"כ צריכה בקוט"ש	מחיר לקוט"ש בא"ג	סה"כ לתשלום
פרטי חשבון עבור תאריכים:						
777	פסגה	01/04/23	30/04/23	76.90	42.99	33.06 ₪
778	גבע	1,163.00	1,201.10	38.10	46.03	17.54 ₪
779	שפל	3,817.10	3,902.85	85.75	38.43	32.95 ₪

סה"כ לדייר:

פסגה	גבע	שפל	סה"כ	שיא ביקוש
76.90	38.10	85.75	200.75	92.98
₪ 33.06	₪ 17.54	₪ 32.95	₪ 83.55	

סה"כ צריכה
 סה"כ לתשלום

210.98 ₪	תשלום קבוע	
4.86 ₪	תשלום עבור גודל חיבור בKVA (3x25)	
299.39 ₪	סה"כ לתשלום	לא כולל מע"מ

התפלגות חיוב בש"ח לפי תעו"ז

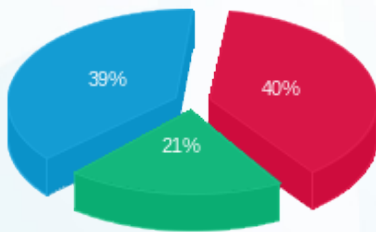

פסגה (₪ 33.06)
 גבע (₪ 17.54)
 שפל (₪ 32.95)

הסטוריית צריכה בקוט"ש

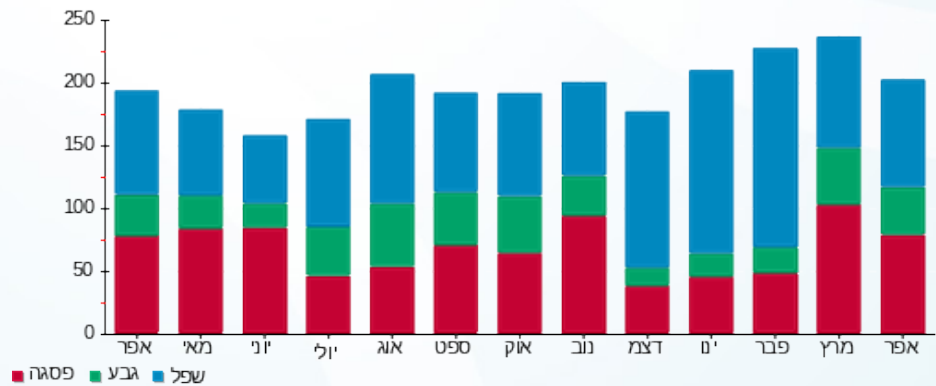

11/05/23 תאריך הפקה:
 30/04/23 תאריך קריאה נוכחית:
 01/04/23 תאריך קריאה קודמת:

שם דייר: בזק לוח חשמל ממ"מ צפוני ק.05
 שם אתר: עזריאלי חולון 2

לקוח/ה נכבד/ה, אנו מתכבדים להגיש את חישוב צריכת החשמל לתקופה 01/04/23 - 30/04/23:

קומה 05 בזק לוח חשמל ממ"מ צפוני - 3 - 19051885(3x25)

סוג תעריף	סוג צריכה	קריאה קודמת	קריאה נוכחית	סה"כ צריכה בקוט"ש	מחיר לקוט"ש בא"ג	סה"כ לתשלום
פרטי חשבון עבור תאריכים:						
777	פסגה	01/04/23	30/04/23	81.40	42.99	34.99 ₪
778	גבע	1,371.35	1,425.45	54.10	46.03	24.90 ₪
779	שפל	4,698.65	4,823.05	124.40	38.43	47.81 ₪

סה"כ לדייר:

פסגה	גבע	שפל	סה"כ	שיא ביקוש
81.40	54.10	124.40	259.90	98.07
₪ 34.99	₪ 24.90	₪ 47.81	₪ 107.70	

סה"כ צריכה
 סה"כ לתשלום

210.98 ₪	תשלום קבוע	
4.86 ₪	תשלום עבור גודל חיבור בKVA (3x25)	
323.55 ₪	סה"כ לתשלום	לא כולל מע"מ

התפלגות חיוב בש"ח לפי תעו"ז

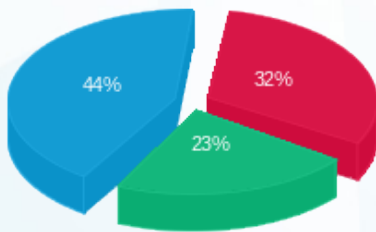

פסגה (₪ 34.99) ■
 גבע (₪ 24.90) ■
 שפל (₪ 47.81) ■

הסטוריית צריכה בקוט"ש

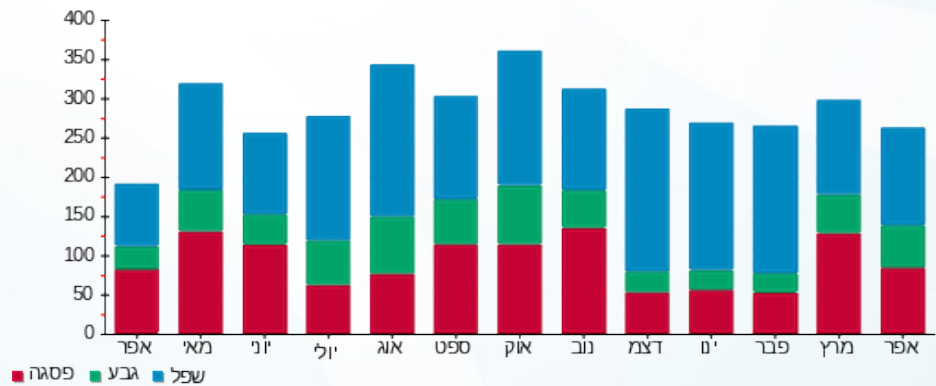

11/05/23 תאריך הפקה:
 30/04/23 תאריך קריאה נוכחית:
 01/04/23 תאריך קריאה קודמת:

שם דייר: בזק לוח חשמל ממ"מ צפוני ק.06
 שם אתר: עזריאלי חולון 2

לקוח/ה נכבד/ה, אנו מתכבדים להגיש את חישוב צריכת החשמל לתקופה 01/04/23 - 30/04/23:

קומה 06 בזק לוח חשמל ממ"מ צפוני - 3 - 19050706(3x25)

סוג תעריף	סוג צריכה	קריאה קודמת	קריאה נוכחית	סה"כ צריכה בקוט"ש	מחיר לקוט"ש בא"ג	סה"כ לתשלום
פרטי חשבון עבור תאריכים:						
777	פסגה	01/04/23	30/04/23	58.55	42.99	25.17 ₪
778	גבע	1,316.85	1,351.55	34.70	46.03	15.97 ₪
779	שפל	4,338.60	4,422.40	83.80	38.43	32.20 ₪

סה"כ לדייר:

פסגה	גבע	שפל	סה"כ	שיא ביקוש
58.55	34.70	83.80	177.05	65.49
25.17 ₪	15.97 ₪	32.20 ₪	73.35 ₪	

סה"כ צריכה
 סה"כ לתשלום

210.98 ₪	תשלום קבוע	
4.86 ₪	תשלום עבור גודל חיבור בKVA (3x25)	
289.19 ₪	סה"כ לתשלום	לא כולל מע"מ

התפלגות חיוב בש"ח לפי תע"ז

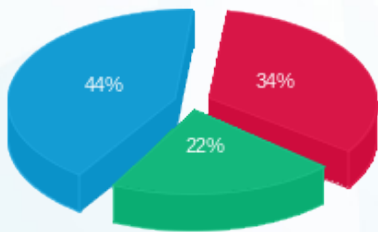

פסגה (25.17 ₪)
 גבע (15.97 ₪)
 שפל (32.20 ₪)

הסטוריית צריכה בקוט"ש

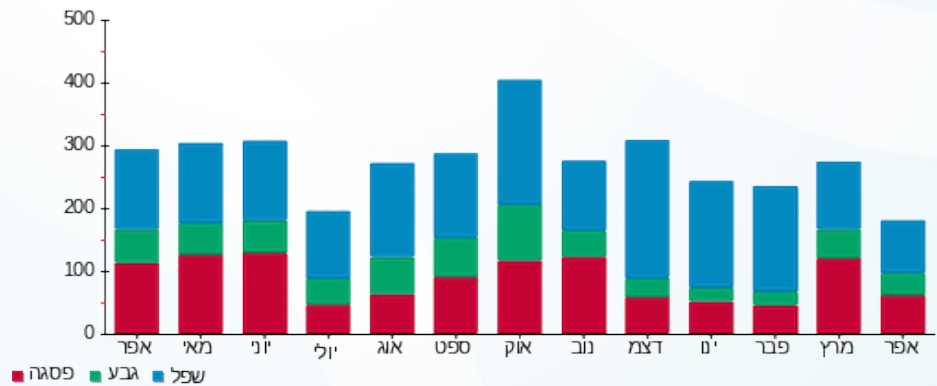



11/05/23

תאריך הפקה:

שם דייר: בזק לוח חשמל ממ"מ צפוני ק.07

30/04/23

תאריך קריאה נוכחית:

שם אתר: עזריאלי חולון 2

01/04/23

תאריך קריאה קודמת:

לקוח/ה נכבד/ה, אנו מתכבדים להגיש את חישוב צריכת החשמל לתקופה 01/04/23 - 30/04/23:

קומה 07 בזק לוח חשמל ממ"מ צפוני - 3 - 19051822(3x25)

סוג תעריף	סוג צריכה	קריאה קודמת	קריאה נוכחית	סה"כ צריכה בקוט"ש	מחיר לקוט"ש בא"ג	סה"כ לתשלום
פרטי חשבון עבור תאריכים:						
777	פסגה	01/04/23	30/04/23	71.65	42.99	30.80 ₪
778	גבע	1,300.70	1,339.70	39.00	46.03	17.95 ₪
779	שפל	4,575.20	4,666.15	90.95	38.43	34.95 ₪

סה"כ לדייר:

פסגה	גבע	שפל	סה"כ	שיא ביקוש
71.65	39.00	90.95	201.60	65.38
30.80 ₪	17.95 ₪	34.95 ₪	83.71 ₪	

סה"כ צריכה

סה"כ לתשלום

210.98 ₪	תשלום קבוע	
4.86 ₪	תשלום עבור גודל חיבור בKVA (3x25)	
299.55 ₪	סה"כ לתשלום	לא כולל מע"מ

התפלגות חיוב בש"ח לפי תע"ז

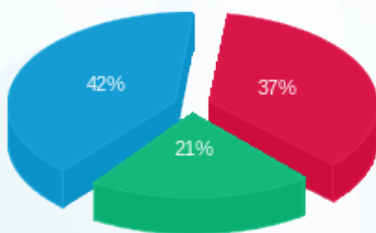

- פסגה (30.80 ₪)
- גבע (17.95 ₪)
- שפל (34.95 ₪)

הסטוריית צריכה בקוט"ש

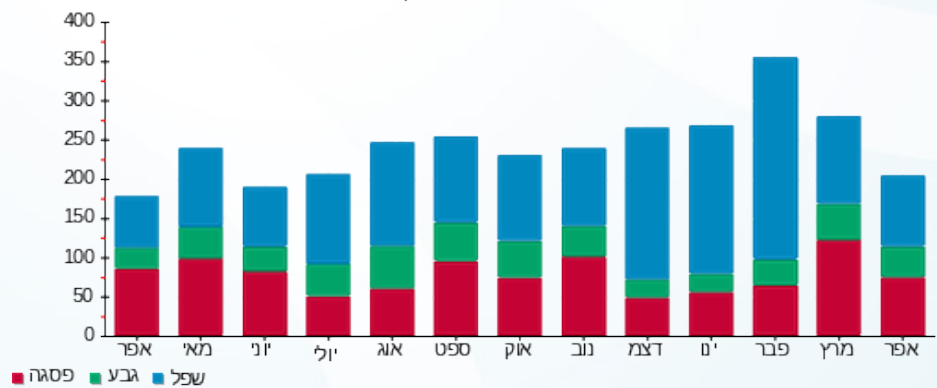



11/05/23

תאריך הפקה:

שם דייר: בזק לוח ראשי ק.01

30/04/23

תאריך קריאה נוכחית:

שם אתר: עזריאלי חולון 2

01/04/23

תאריך קריאה קודמת:

לקוח/ה נכבד/ה, אנו מתכבדים להגיש את חישוב צריכת החשמל לתקופה 01/04/23 - 30/04/23:

קומה 01 בזק לוח ראשי - 1 - 18075287(3x800)

סוג תעריף	סוג צריכה	קריאה קודמת	קריאה נוכחית	סה"כ צריכה בקוט"ש	מחיר לקוט"ש בא"ג	סה"כ לתשלום
פרטי חשבון עבור תאריכים:						
		01/04/23	30/04/23			
777	פסגה	180,388.70	185,289.20	4,900.50	42.99	2,106.72 ₪
778	גבע	74,949.90	77,428.20	2,478.30	46.03	1,140.76 ₪
779	שפל	243,179.30	249,173.00	5,993.70	38.43	2,303.38 ₪

סה"כ לדייר:

פסגה	גבע	שפל	סה"כ	שיא ביקוש
4,900.50	2,478.30	5,993.70	13,372.50	
2,106.72 ₪	1,140.76 ₪	2,303.38 ₪	5,550.87 ₪	

סה"כ צריכה

סה"כ לתשלום

210.98 ₪	תשלום קבוע	
155.62 ₪	תשלום עבור גודל חיבור בKVA (3x800)	
5,917.46 ₪	סה"כ לתשלום	לא כולל מע"מ

התפלגות חיוב בש"ח לפי תעו"ז

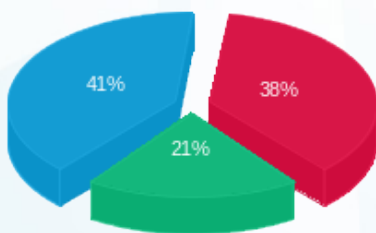

- פסגה (2,106.72 ₪) 41%
- גבע (1,140.76 ₪) 21%
- שפל (2,303.38 ₪) 38%

הסטוריית צריכה בקוט"ש

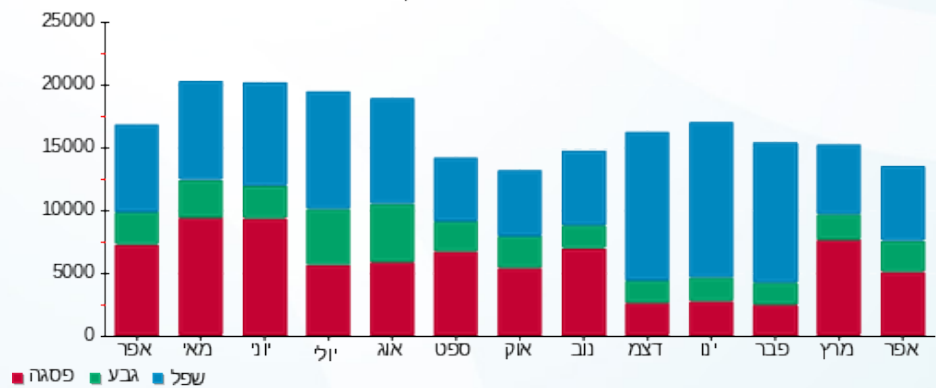

- פסגה
- גבע
- שפל



11/05/23 תאריך הפקה:
 30/04/23 תאריך קריאה נוכחית:
 01/04/23 תאריך קריאה קודמת:

שם דייר: בזק לוח ראשי ק.02
 שם אתר: עזריאלי חולון 2

לקוח/ה נכבד/ה, אנו מתכבדים להגיש את חישוב צריכת החשמל לתקופה 01/04/23 - 30/04/23:

קומה 02 בזק לוח ראשי - 1 - 18075221(3x630)

סוג תעריף	סוג צריכה	קריאה קודמת	קריאה נוכחית	סה"כ צריכה בקוט"ש	מחיר לקוט"ש בא"ג	סה"כ לתשלום
פרטי חשבון עבור תאריכים:						
		01/04/23	30/04/23			
777	פסגה	202,289.50	211,162.40	8,872.90	42.99	3,814.46 ₪
778	גבע	73,804.20	79,002.90	5,198.70	46.03	2,392.96 ₪
779	שפל	255,087.60	267,808.00	12,720.40	38.43	4,888.45 ₪

סה"כ לדייר:

פסגה	גבע	שפל	סה"כ	שיא ביקוש
8,872.90	5,198.70	12,720.40	26,792.00	
3,814.46 ₪	2,392.96 ₪	4,888.45 ₪	11,095.87 ₪	

סה"כ צריכה
 סה"כ לתשלום

210.98 ₪	תשלום קבוע	
122.55 ₪	תשלום עבור גודל חיבור בKVA (3x630)	
11,429.40 ₪	סה"כ לתשלום	לא כולל מע"מ

התפלגות חיוב בש"ח לפי תע"ז

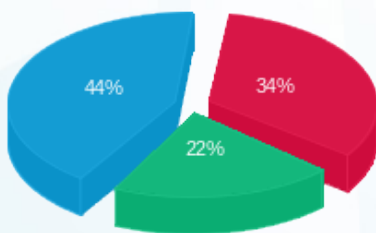

■ פסגה (3,814.46 ₪)
 ■ גבע (2,392.96 ₪)
 ■ שפל (4,888.45 ₪)

הסטוריית צריכה בקוט"ש

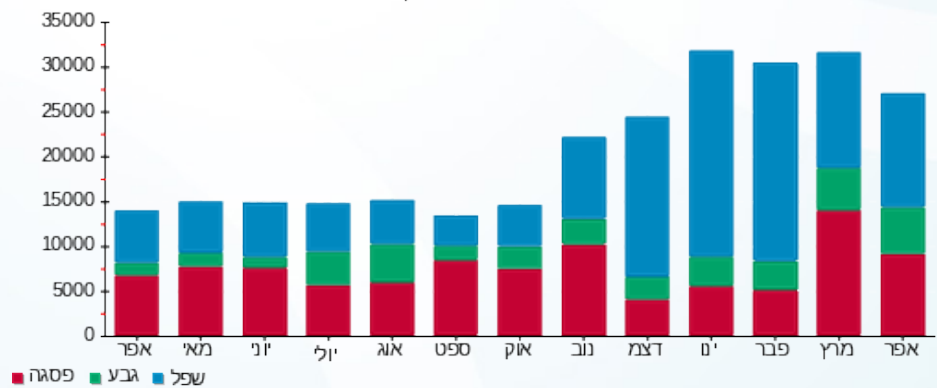



11/05/23

תאריך הפקה:

שם דייר: בזק לוח ראשי ק.03

30/04/23

תאריך קריאה נוכחית:

שם אתר: עזריאלי חולון 2

01/04/23

תאריך קריאה קודמת:

לקוח/ה נכבד/ה, אנו מתכבדים להגיש את חישוב צריכת החשמל לתקופה 01/04/23 - 30/04/23:

קומה 03 בזק לוח ראשי - 1 - 18075339(3x630)

סוג תעריף	סוג צריכה	קריאה קודמת	קריאה נוכחית	סה"כ צריכה בקוט"ש	מחיר לקוט"ש בא"ג	סה"כ לתשלום
פרטי חשבון עבור תאריכים:						
		01/04/23	30/04/23			
777	פסגה	180,879.40	186,581.40	5,702.00	42.99	2,451.29 ₪
778	גבע	62,021.90	65,465.30	3,443.40	46.03	1,585.00 ₪
779	שפל	200,644.70	208,990.10	8,345.40	38.43	3,207.14 ₪

סה"כ לדייר:

פסגה	גבע	שפל	סה"כ	שיא ביקוש
5,702.00	3,443.40	8,345.40	17,490.80	
2,451.29 ₪	1,585.00 ₪	3,207.14 ₪	7,243.42 ₪	

סה"כ צריכה

סה"כ לתשלום

210.98 ₪	תשלום קבוע	
122.55 ₪	תשלום עבור גודל חיבור בKVA (3x630)	
7,576.95 ₪	סה"כ לתשלום	לא כולל מע"מ

התפלגות חיוב בש"ח לפי תעו"ז

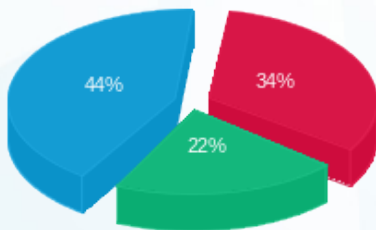

- פסגה (2,451.29 ₪) 44%
- גבע (1,585.00 ₪) 22%
- שפל (3,207.14 ₪) 34%

הסטוריית צריכה בקוט"ש

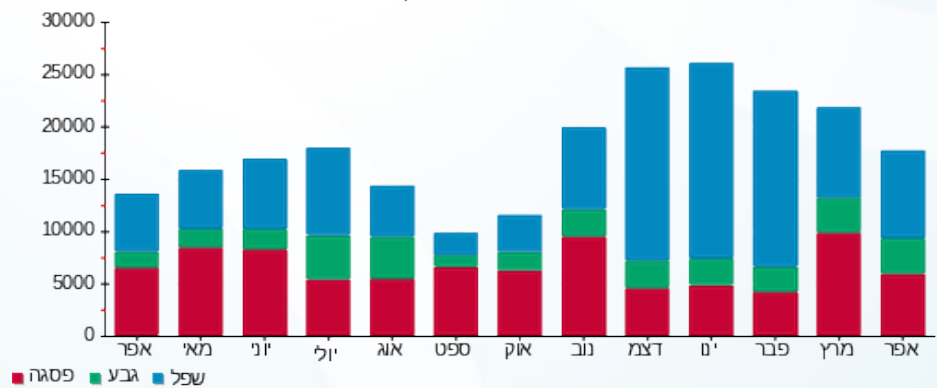



11/05/23

תאריך הפקדה:

שם דייר: בזק לוח ראשי ק.04

30/04/23

תאריך קריאה נוכחית:

שם אתר: עזריאלי חולון 2

01/04/23

תאריך קריאה קודמת:

לקוח/ה נכבד/ה, אנו מתכבדים להגיש את חישוב צריכת החשמל לתקופה 01/04/23 - 30/04/23:

קומה 04 בזק לוח ראשי - 1 - 18075338(3x630)

סוג תעריף	סוג צריכה	קריאה קודמת	קריאה נוכחית	סה"כ צריכה בקוט"ש	מחיר לקוט"ש בא"ג	סה"כ לתשלום
פרטי חשבון עבור תאריכים:						
		01/04/23	30/04/23			
777	פסגה	216,895.20	224,496.80	7,601.60	42.99	3,267.93 ₪
778	גבע	72,439.30	76,887.20	4,447.90	46.03	2,047.37 ₪
779	שפל	232,395.60	242,896.60	10,501.00	38.43	4,035.53 ₪

סה"כ לדייר:

פסגה	גבע	שפל	סה"כ	שיא ביקוש
7,601.60	4,447.90	10,501.00	22,550.50	
3,267.93 ₪	2,047.37 ₪	4,035.53 ₪	9,350.83 ₪	

סה"כ צריכה

סה"כ לתשלום

210.98 ₪	תשלום קבוע	
122.55 ₪	תשלום עבור גודל חיבור בKVA (3x630)	
9,684.36 ₪	סה"כ לתשלום	לא כולל מע"מ

התפלגות חיוב בש"ח לפי תע"ז

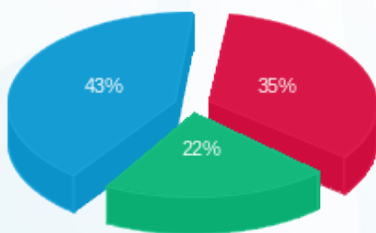

- פסגה (3,267.93 ₪) - 43%
- גבע (2,047.37 ₪) - 22%
- שפל (4,035.53 ₪) - 35%

הסטוריית צריכה בקוט"ש

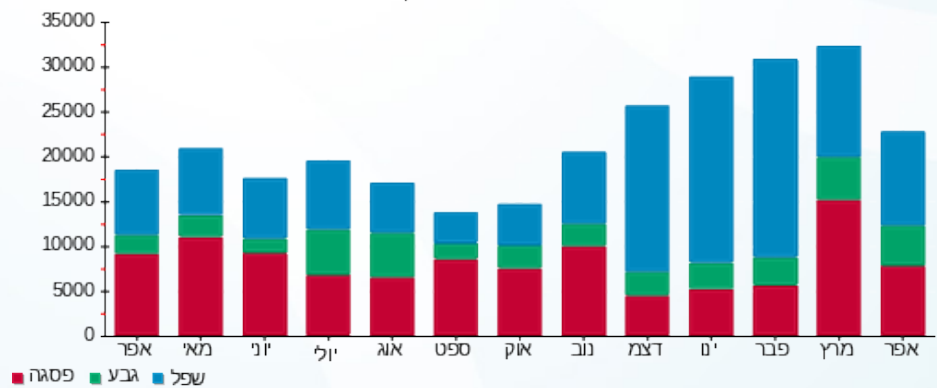



11/05/23

תאריך הפקה:

שם דייר: בזק לוח ראשי ק.05

30/04/23

תאריך קריאה נוכחית:

שם אתר: עזריאלי חולון 2

01/04/23

תאריך קריאה קודמת:

לקוח/ה נכבד/ה, אנו מתכבדים להגיש את חישוב צריכת החשמל לתקופה 01/04/23 - 30/04/23:

קומה 05 בזק לוח ראש - 1 - 18075282(3x630)

סוג תעריף	סוג צריכה	קריאה קודמת	קריאה נוכחית	סה"כ צריכה בקוט"ש	מחיר לקוט"ש בא"ג	סה"כ לתשלום
פרטי חשבון עבור תאריכים:						
		01/04/23	30/04/23			
777	פסגה	152,317.20	156,208.00	3,890.80	42.99	1,672.65 ₪
778	גבע	50,436.30	51,993.90	1,557.60	46.03	716.96 ₪
779	שפל	159,648.10	163,537.70	3,889.60	38.43	1,494.77 ₪

סה"כ לדייר:

פסגה	גבע	שפל	סה"כ	שיא ביקוש
3,890.80	1,557.60	3,889.60	9,338.00	
1,672.65 ₪	716.96 ₪	1,494.77 ₪	3,884.39 ₪	

סה"כ צריכה

סה"כ לתשלום

210.98 ₪	תשלום קבוע	
122.55 ₪	תשלום עבור גודל חיבור בKVA (3x630)	
4,217.92 ₪	סה"כ לתשלום	לא כולל מע"מ

התפלגות חיוב בש"ח לפי תע"ז

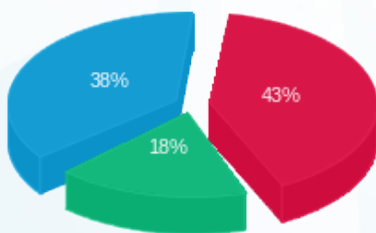

- פסגה (1,672.65 ₪) 43%
- גבע (716.96 ₪) 18%
- שפל (1,494.77 ₪) 38%

הסטוריית צריכה בקוט"ש

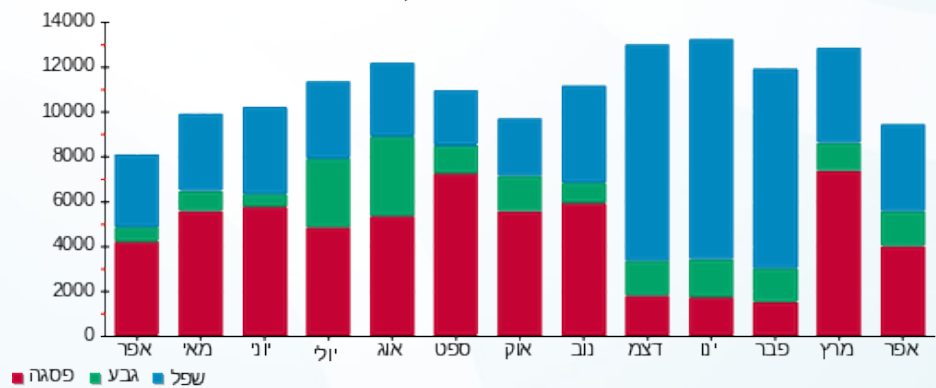



11/05/23

תאריך הפקה:

שם דייר: בזק לוח ראשי ק.06

30/04/23

תאריך קריאה נוכחית:

שם אתר: עזריאלי חולון 2

01/04/23

תאריך קריאה קודמת:

לקוח/ה נכבד/ה, אנו מתכבדים להגיש את חישוב צריכת החשמל לתקופה 01/04/23 - 30/04/23:

קומה 06 בזק לוח ראשי - 1 - 18075267(3x630)

סוג תעריף	סוג צריכה	קריאה קודמת	קריאה נוכחית	סה"כ צריכה בקוט"ש	מחיר לקוט"ש בא"ג	סה"כ לתשלום
פרטי חשבון עבור תאריכים:						
		01/04/23	30/04/23			
777	פסגה	188,670.10	196,178.30	7,508.20	42.99	3,227.78 ₪
778	גבע	65,415.30	70,229.60	4,814.30	46.03	2,216.02 ₪
779	שפל	206,354.70	217,385.80	11,031.10	38.43	4,239.25 ₪

סה"כ לדייר:

פסגה	גבע	שפל	סה"כ	שיא ביקוש
7,508.20	4,814.30	11,031.10	23,353.60	
3,227.78 ₪	2,216.02 ₪	4,239.25 ₪	9,683.05 ₪	

סה"כ צריכה

סה"כ לתשלום

210.98 ₪	תשלום קבוע	
122.55 ₪	תשלום עבור גודל חיבור בKVA (3x630)	
10,016.58 ₪	סה"כ לתשלום	לא כולל מע"מ

התפלגות חיוב בש"ח לפי תעו"ז

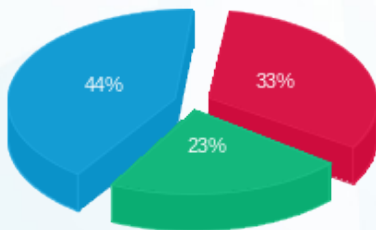

- פסגה (3,227.78 ₪) - 44%
- גבע (2,216.02 ₪) - 33%
- שפל (4,239.25 ₪) - 23%

הסטוריית צריכה בקוט"ש

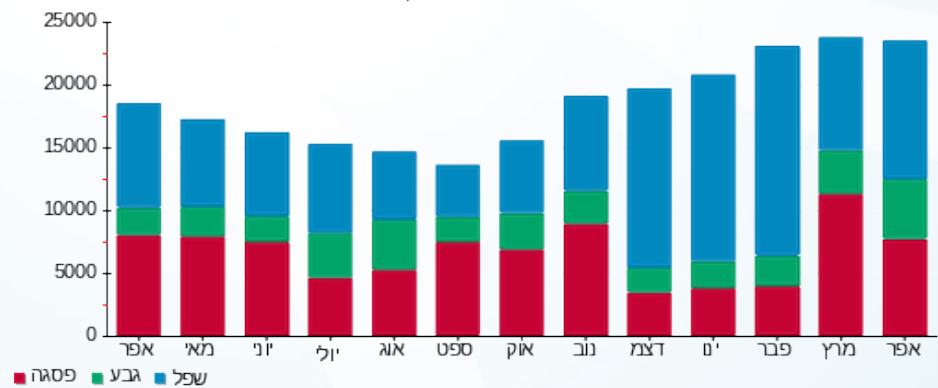



11/05/23

תאריך הפקה:

שם דייר: בזק לוח ראשי ק.07

30/04/23

תאריך קריאה נוכחית:

שם אתר: עזריאלי חולון 2

01/04/23

תאריך קריאה קודמת:

לקוח/ה נכבד/ה, אנו מתכבדים להגיש את חישוב צריכת החשמל לתקופה 01/04/23 - 30/04/23:

קומה 07 בזק לוח ראשי - 1 - 18075211(3x630)

סוג תעריף	סוג צריכה	קריאה קודמת	קריאה נוכחית	סה"כ צריכה בקוט"ש	מחיר לקוט"ש בא"ג	סה"כ לתשלום
פרטי חשבון עבור תאריכים:						
		01/04/23	30/04/23			
777	פסגה	141,798.90	147,307.70	5,508.80	42.99	2,368.23 ₪
778	גבע	45,938.70	48,671.50	2,732.80	46.03	1,257.91 ₪
779	שפל	156,960.30	163,991.70	7,031.40	38.43	2,702.17 ₪

סה"כ לדייר:

פסגה	גבע	שפל	סה"כ	שיא ביקוש
5,508.80	2,732.80	7,031.40	15,273.00	
2,368.23 ₪	1,257.91 ₪	2,702.17 ₪	6,328.31 ₪	

סה"כ צריכה

סה"כ לתשלום

210.98 ₪	תשלום קבוע	
122.55 ₪	תשלום עבור גודל חיבור בKVA (3x630)	
6,661.84 ₪	סה"כ לתשלום	לא כולל מע"מ

התפלגות חיוב בש"ח לפי תעו"ז

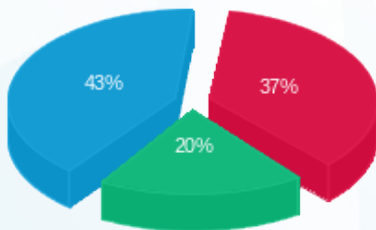

- פסגה (2,368.23 ₪) - 43%
- גבע (1,257.91 ₪) - 20%
- שפל (2,702.17 ₪) - 37%

הסטוריית צריכה בקוט"ש

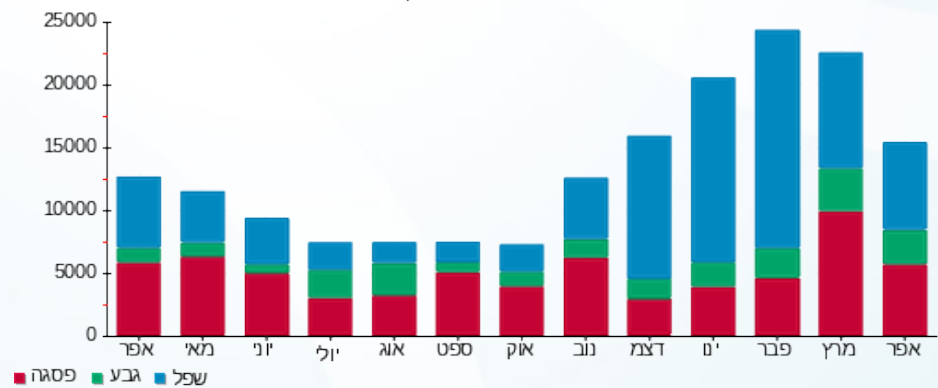

11/05/23 תאריך הפקה:
 30/04/23 תאריך קריאה נוכחית:
 01/04/23 תאריך קריאה קודמת:

שם דייר: בזק לוח ראשי שדה חיוני ק.01
 שם אתר: עזריאלי חולון 2

לקוח/ה נכבד/ה, אנו מתכבדים להגיש את חישוב צריכת החשמל לתקופה 01/04/23 - 30/04/23:

קומה 01 בזק לוח ראשי שדה חיוני - 1 - 19051887(3x160)

סוג תעריף	סוג צריכה	קריאה קודמת	קריאה נוכחית	סה"כ צריכה בקוט"ש	מחיר לקוט"ש בא"ג	סה"כ לתשלום
פרטי חשבון עבור תאריכים:						
777	פסגה	01/04/23	30/04/23	470.20	42.99	202.14 ₪
778	גבע	8,178.00	8,458.80	280.80	46.03	129.25 ₪
779	שפל	26,635.80	27,172.30	536.50	38.43	206.18 ₪

סה"כ לדיר:

פסגה	גבע	שפל	סה"כ	שיא ביקוש
470.20	280.80	536.50	1,287.50	196.15
202.14 ₪	129.25 ₪	206.18 ₪	537.57 ₪	

סה"כ צריכה
 סה"כ לתשלום

210.98 ₪	תשלום קבוע	
31.12 ₪	תשלום עבור גודל חיבור בKVA (3x160)	
779.67 ₪	סה"כ לתשלום	לא כולל מע"מ

התפלגות חיוב בש"ח לפי תעו"ז

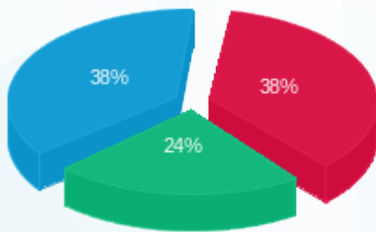

■ פסגה (202.14 ₪)
 ■ גבע (129.25 ₪)
 ■ שפל (206.18 ₪)

הסטוריית צריכה בקוט"ש

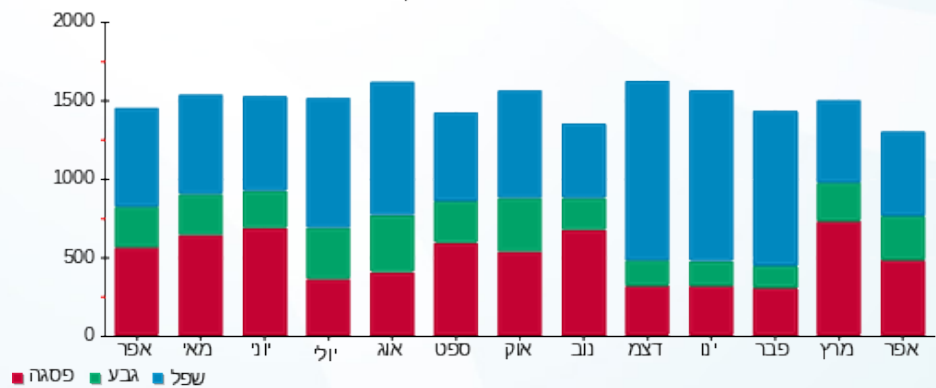

11/05/23 תאריך הפקה:
 30/04/23 תאריך קריאה נוכחית:
 01/04/23 תאריך קריאה קודמת:

שם דייר: בזק לוח ראשי שדה חיוני ק.02
 שם אתר: עזריאלי חולון 2

לקוח/ה נכבד/ה, אנו מתכבדים להגיש את חישוב צריכת החשמל לתקופה 01/04/23 - 30/04/23:

קומה 02 בזק לוח ראשי שדה חיוני - 1 - 19051806(3x160)

סוג תעריף	סוג צריכה	קריאה קודמת	קריאה נוכחית	סה"כ צריכה בקוט"ש	מחיר לקוט"ש בא"ג	סה"כ לתשלום
פרטי חשבון עבור תאריכים:						
777	פסגה	01/04/23	30/04/23	482.20	42.99	207.30 ₪
778	גבע	9,234.70	9,535.30	300.60	46.03	138.37 ₪
779	שפל	30,618.30	31,262.90	644.60	38.43	247.72 ₪

סה"כ לדייר:

פסגה	גבע	שפל	סה"כ	שיא ביקוש
482.20	300.60	644.60	1,427.40	195.05
207.30 ₪	138.37 ₪	247.72 ₪	593.38 ₪	

סה"כ צריכה
 סה"כ לתשלום

210.98 ₪	תשלום קבוע	
31.12 ₪	תשלום עבור גודל חיבור בKVA (3x160)	
835.49 ₪	סה"כ לתשלום	לא כולל מע"מ

התפלגות חיוב בש"ח לפי תעו"ז

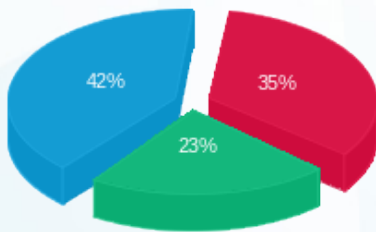

■ פסגה (207.30 ₪)
 ■ גבע (138.37 ₪)
 ■ שפל (247.72 ₪)

הסטוריית צריכה בקוט"ש

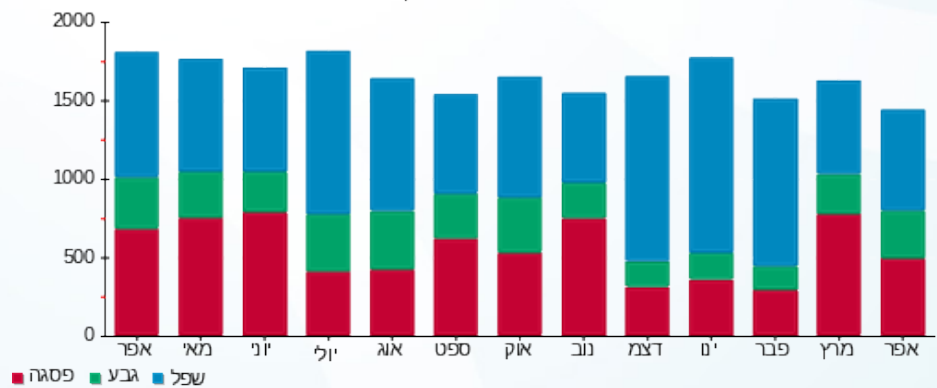

11/05/23 תאריך הפקה:
 30/04/23 תאריך קריאה נוכחית:
 01/04/23 תאריך קריאה קודמת:

שם דייר: בזק לוח ראשי שדה חיוני ק.03
 שם אתר: עזריאלי חולון 2

לקוח/ה נכבד/ה, אנו מתכבדים להגיש את חישוב צריכת החשמל לתקופה 30/04/23 - 01/04/23:

קומה 03 בזק לוח ראשי שדה חיוני - 1 - 19051886(3x160)

סוג תעריף	סוג צריכה	קריאה קודמת	קריאה נוכחית	סה"כ צריכה בקוט"ש	מחיר לקוט"ש בא"ג	סה"כ לתשלום
פרטי חשבון עבור תאריכים:						
777	פסגה	01/04/23	30/04/23	410.40	42.99	176.43 ₪
778	גבע	8,442.60	8,656.00	213.40	46.03	98.23 ₪
779	שפל	28,140.50	28,502.70	362.20	38.43	139.19 ₪

סה"כ לדיר:

פסגה	גבע	שפל	סה"כ	שיא ביקוש
410.40	213.40	362.20	986.00	195.30
176.43 ₪	98.23 ₪	139.19 ₪	413.85 ₪	

סה"כ צריכה
 סה"כ לתשלום

210.98 ₪	תשלום קבוע	
31.12 ₪	תשלום עבור גודל חיבור בKVA (3x160)	
655.96 ₪	סה"כ לתשלום	לא כולל מע"מ

התפלגות חיוב בש"ח לפי תע"ז

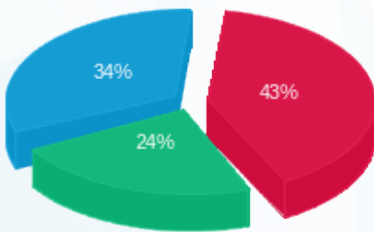

■ פסגה (176.43 ₪)
 ■ גבע (98.23 ₪)
 ■ שפל (139.19 ₪)

הסטוריית צריכה בקוט"ש

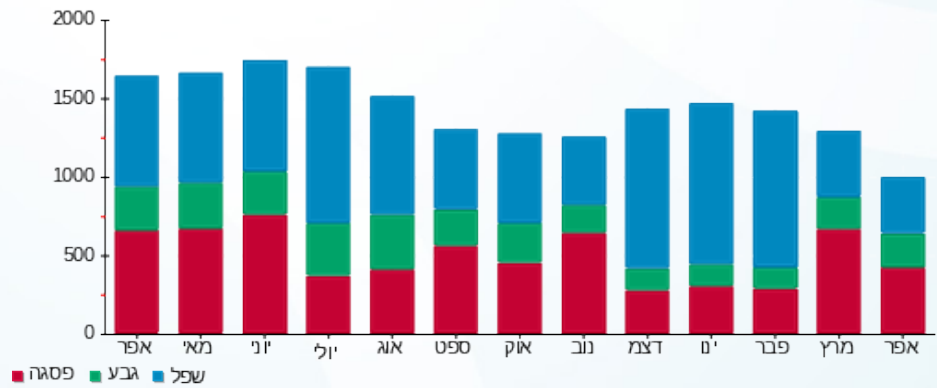

11/05/23 תאריך הפקה:
 30/04/23 תאריך קריאה נוכחית:
 01/04/23 תאריך קריאה קודמת:

שם דייר: בזק לוח ראשי שדה חיוני ק.04
 שם אתר: עזריאלי חולון 2

לקוח/ה נכבד/ה, אנו מתכבדים להגיש את חישוב צריכת החשמל לתקופה 01/04/23 - 30/04/23:

קומה 04 בזק לוח ראשי שדה חיוני - 1 - 19051893(3x160)

סוג תעריף	סוג צריכה	קריאה קודמת	קריאה נוכחית	סה"כ צריכה בקוט"ש	מחיר לקוט"ש בא"ג	סה"כ לתשלום
פרטי חשבון עבור תאריכים:						
777	פסגה	01/04/23	30/04/23	476.50	42.99	204.85 ₪
778	גבע	8,590.20	8,861.10	270.90	46.03	124.70 ₪
779	שפל	28,109.50	28,591.10	481.60	38.43	185.08 ₪

סה"כ לדיר:

פסגה	גבע	שפל	סה"כ	שיא ביקוש
476.50	270.90	481.60	1,229.00	196.25
204.85 ₪	124.70 ₪	185.08 ₪	514.62 ₪	

סה"כ צריכה
 סה"כ לתשלום

210.98 ₪	תשלום קבוע	
31.12 ₪	תשלום עבור גודל חיבור בKVA (3x160)	
756.73 ₪	סה"כ לתשלום	לא כולל מע"מ

התפלגות חיוב בש"ח לפי תעו"ז

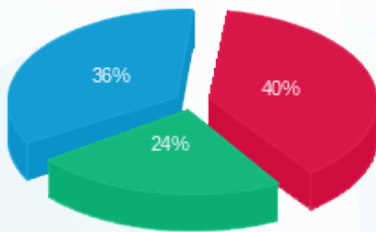

■ פסגה (204.85 ₪)
 ■ גבע (124.70 ₪)
 ■ שפל (185.08 ₪)

הסטוריית צריכה בקוט"ש

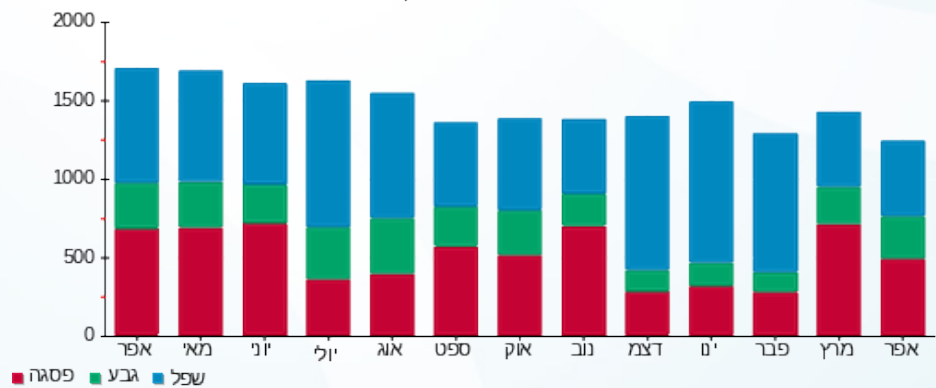

11/05/23 תאריך הפקה:
 30/04/23 תאריך קריאה נוכחית:
 01/04/23 תאריך קריאה קודמת:

שם דייר: בזק לוח ראשי שדה חיוני ק.05
 שם אתר: עזריאלי חולון 2

לקוח/ה נכבד/ה, אנו מתכבדים להגיש את חישוב צריכת החשמל לתקופה 01/04/23 - 30/04/23:

קומה 05 בזק לוח ראשי שדה חיוני - 1 - 19051885(3x160)

סוג תעריף	סוג צריכה	קריאה קודמת	קריאה נוכחית	סה"כ צריכה בקוט"ש	מחיר לקוט"ש בא"ג	סה"כ לתשלום
פרטי חשבון עבור תאריכים:						
777	פסגה	01/04/23	30/04/23	449.70	42.99	193.33 ₪
778	גבע	8,670.20	8,907.10	236.90	46.03	109.05 ₪
779	שפל	28,338.80	28,760.60	421.80	38.43	162.10 ₪

סה"כ לדייר:

פסגה	גבע	שפל	סה"כ	שיא ביקוש
449.70	236.90	421.80	1,108.40	195.62
193.33 ₪	109.05 ₪	162.10 ₪	464.47 ₪	

סה"כ צריכה
 סה"כ לתשלום

210.98 ₪	תשלום קבוע	
31.12 ₪	תשלום עבור גודל חיבור בKVA (3x160)	
706.57 ₪	סה"כ לתשלום	לא כולל מע"מ

התפלגות חיוב בש"ח לפי תע"ז

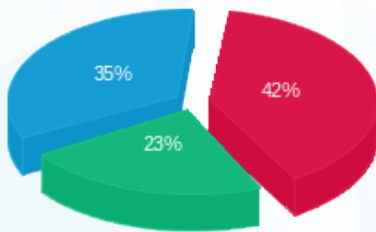

■ פסגה (193.33 ₪)
 ■ גבע (109.05 ₪)
 ■ שפל (162.10 ₪)

הסטוריית צריכה בקוט"ש

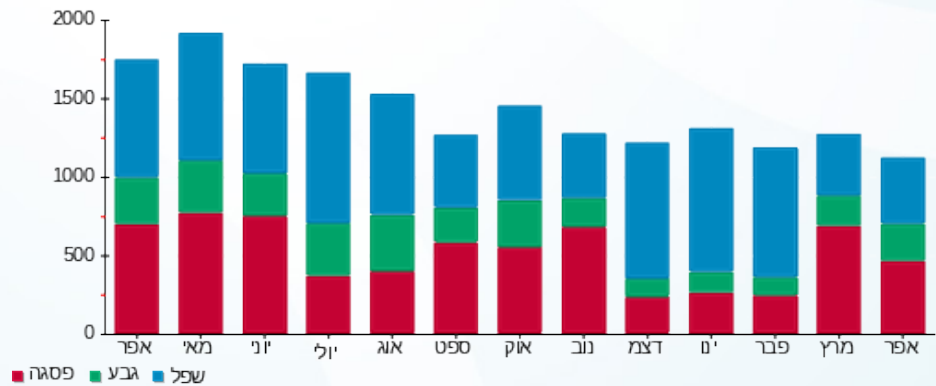

11/05/23 תאריך הפקה:
 30/04/23 תאריך קריאה נוכחית:
 01/04/23 תאריך קריאה קודמת:

שם דייר: בזק לוח ראשי שדה חיוני ק.06
 שם אתר: עזריאלי חולון 2

לקוח/ה נכבד/ה, אנו מתכבדים להגיש את חישוב צריכת החשמל לתקופה 01/04/23 - 30/04/23:

קומה 06 בזק לוח ראשי שדה חיוני - 1 - 19050706(3x160)

סוג תעריף	סוג צריכה	קריאה קודמת	קריאה נוכחית	סה"כ צריכה בקוט"ש	מחיר לקוט"ש בא"ג	סה"כ לתשלום
פרטי חשבון עבור תאריכים:						
777	פסגה	01/04/23	30/04/23	419.70	42.99	180.43 ₪
778	גבע	7,492.20	7,701.20	209.00	46.03	96.20 ₪
779	שפל	24,513.80	24,892.80	379.00	38.43	145.65 ₪

סה"כ לדייר:

פסגה	גבע	שפל	סה"כ	שיא ביקוש
419.70	209.00	379.00	1,007.70	196.00
180.43 ₪	96.20 ₪	145.65 ₪	422.28 ₪	

סה"כ צריכה
 סה"כ לתשלום

210.98 ₪	תשלום קבוע	
31.12 ₪	תשלום עבור גודל חיבור בKVA (3x160)	
664.39 ₪	סה"כ לתשלום	לא כולל מע"מ

התפלגות חיוב בש"ח לפי תעו"ז

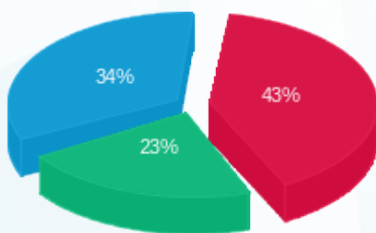

■ פסגה (180.43 ₪)
 ■ גבע (96.20 ₪)
 ■ שפל (145.65 ₪)

הסטוריית צריכה בקוט"ש

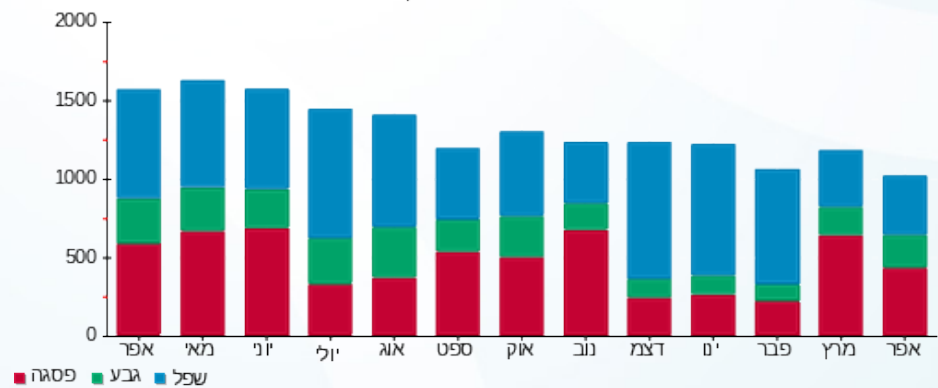

11/05/23 תאריך הפקה:
 30/04/23 תאריך קריאה נוכחית:
 01/04/23 תאריך קריאה קודמת:

שם דייר: בזק לוח ראשי שדה חיוני ק.07
 שם אתר: עזריאלי חולון 2

לקוח/ה נכבד/ה, אנו מתכבדים להגיש את חישוב צריכת החשמל לתקופה 01/04/23 - 30/04/23:

קומה 07 בזק לוח ראשי שדה חיוני - 1 - 19051822(3x160)

סוג תעריף	סוג צריכה	קריאה קודמת	קריאה נוכחית	סה"כ צריכה בקוט"ש	מחיר לקוט"ש בא"ג	סה"כ לתשלום
פרטי חשבון עבור תאריכים:						
777	פסגה	01/04/23	30/04/23	464.70	42.99	199.77 ₪
778	גבע	8,443.50	8,693.60	250.10	46.03	115.12 ₪
779	שפל	28,264.20	28,719.30	455.10	38.43	174.89 ₪

סה"כ לדיר:

פסגה	גבע	שפל	סה"כ	שיא ביקוש
464.70	250.10	455.10	1,169.90	196.07
199.77 ₪	115.12 ₪	174.89 ₪	489.79 ₪	

סה"כ צריכה
 סה"כ לתשלום

210.98 ₪	תשלום קבוע	
31.12 ₪	תשלום עבור גודל חיבור בKVA (3x160)	
731.89 ₪	סה"כ לתשלום	לא כולל מע"מ

התפלגות חיוב בש"ח לפי תעו"ז

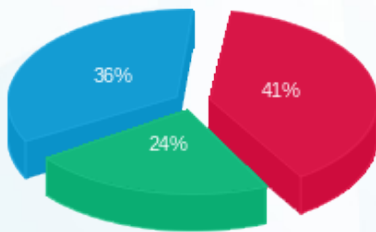

■ פסגה (199.77 ₪)
 ■ גבע (115.12 ₪)
 ■ שפל (174.89 ₪)

הסטוריית צריכה בקוט"ש

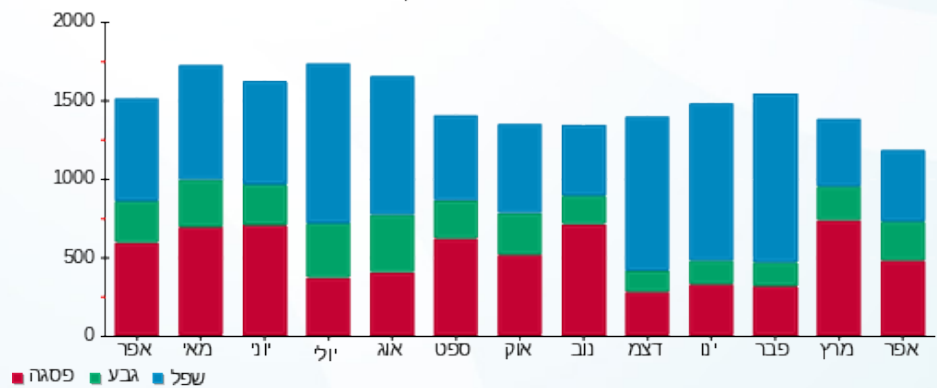



11/05/23

תאריך הפקה:

שם דייר: בזק מעלית מס' 1

30/04/23

תאריך קריאה נוכחית:

שם אתר: עזריאלי חולון 2

01/04/23

תאריך קריאה קודמת:

לקוח/ה נכבד/ה, אנו מתכבדים להגיש את חישוב צריכת החשמל לתקופה 01/04/23 - 30/04/23:

בזק מעלית מס' 1 - 1 - 19093420(3x63)

סוג תעריף	סוג צריכה	קריאה קודמת	קריאה נוכחית	סה"כ צריכה בקוט"ש	מחיר לקוט"ש בא"ג	סה"כ לתשלום
פרטי חשבון עבור תאריכים:						
777	פסגה	01/04/23	30/04/23	563.10	42.99	242.08 ₪
778	גבע	2,957.10	3,008.60	51.50	46.03	23.71 ₪
779	שפל	7,974.70	8,061.10	86.40	38.43	33.20 ₪

סה"כ לדייר:

פסגה	גבע	שפל	סה"כ	שיא ביקוש
563.10	51.50	86.40	701.00	196.41
242.08 ₪	23.71 ₪	33.20 ₪	298.99 ₪	

סה"כ צריכה

סה"כ לתשלום

210.98 ₪	תשלום קבוע	
12.25 ₪	תשלום עבור גודל חיבור בKVA (3x63)	
522.22 ₪	סה"כ לתשלום	לא כולל מע"מ

התפלגות חיוב בש"ח לפי תעו"ז

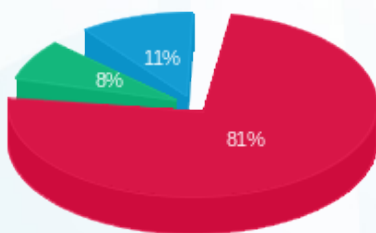

- פסגה (242.08 ₪) 81%
- גבע (23.71 ₪) 8%
- שפל (33.20 ₪) 11%

הסטוריית צריכה בקוט"ש

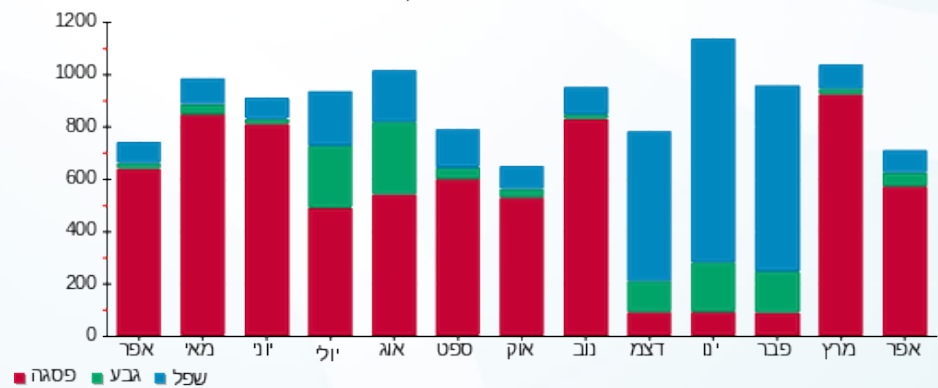



11/05/23

תאריך הפקה:

שם דייר: בזק מעלית מס' 2

30/04/23

תאריך קריאה נוכחית:

שם אתר: עזריאלי חולון 2

01/04/23

תאריך קריאה קודמת:

לקוח/ה נכבד/ה, אנו מתכבדים להגיש את חישוב צריכת החשמל לתקופה 01/04/23 - 30/04/23:

בזק מעלית מס' 2 - 2 - 19093420(3x63)

סוג תעריף	סוג צריכה	קריאה קודמת	קריאה נוכחית	סה"כ צריכה בקוט"ש	מחיר לקוט"ש בא"ג	סה"כ לתשלום
פרטי חשבון עבור תאריכים:						
777	פסגה	01/04/23	30/04/23	579.80	42.99	249.26 ₪
778	גבע	3,426.40	3,479.40	53.00	46.03	24.40 ₪
779	שפל	9,336.70	9,415.10	78.40	38.43	30.13 ₪

סה"כ לדייר:

פסגה	גבע	שפל	סה"כ	שיא ביקוש
579.80	53.00	78.40	711.20	196.35
249.26 ₪	24.40 ₪	30.13 ₪	303.78 ₪	

סה"כ צריכה

סה"כ לתשלום

210.98 ₪	תשלום קבוע	
12.25 ₪	תשלום עבור גודל חיבור בKVA (3x63)	
527.02 ₪	סה"כ לתשלום	לא כולל מע"מ

התפלגות חיוב בש"ח לפי תע"ז

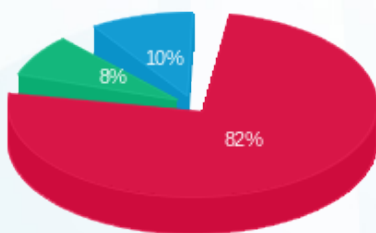

- פסגה (249.26 ₪)
- גבע (24.40 ₪)
- שפל (30.13 ₪)

הסטוריית צריכה בקוט"ש

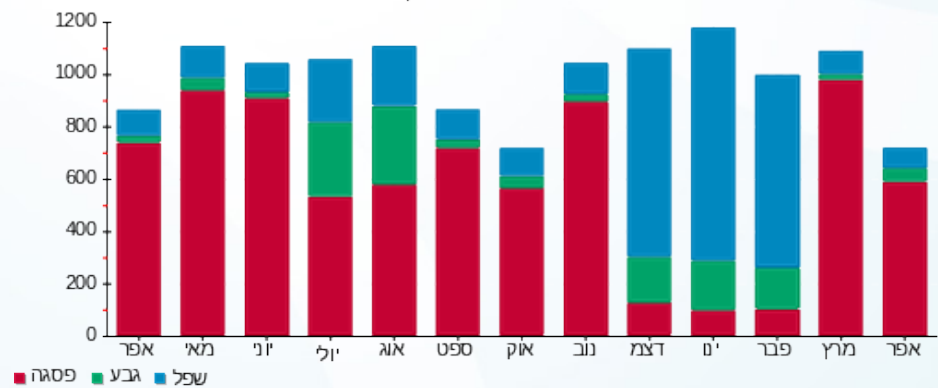

11/05/23 תאריך הפקה:
 30/04/23 תאריך קריאה נוכחית:
 01/04/23 תאריך קריאה קודמת:

שם דייר: בזק מעלית מס' 3
 שם אתר: עזריאלי חולון 2

לקוח/ה נכבד/ה, אנו מתכבדים להגיש את חישוב צריכת החשמל לתקופה 01/04/23 - 30/04/23:

בזק מעלית מס' 3 - 3 - 19093420(3x63)

סוג תעריף	סוג צריכה	קריאה קודמת	קריאה נוכחית	סה"כ צריכה בקוט"ש	מחיר לקוט"ש בא"ג	סה"כ לתשלום
פרטי חשבון עבור תאריכים:						
777	פסגה	01/04/23	30/04/23	41.90	42.99	18.01 ₪
778	גבע	830.60	852.20	21.60	46.03	9.94 ₪
779	שפל	2,496.00	2,533.10	37.10	38.43	14.26 ₪

סה"כ לדייר:

פסגה	גבע	שפל	סה"כ	שיא ביקוש
41.90	21.60	37.10	100.60	196.08
18.01 ₪	9.94 ₪	14.26 ₪	42.21 ₪	

סה"כ צריכה
 סה"כ לתשלום

210.98 ₪	תשלום קבוע	
12.25 ₪	תשלום עבור גודל חיבור בKVA (3x63)	
265.45 ₪	סה"כ לתשלום	לא כולל מע"מ

התפלגות חיוב בש"ח לפי תע"ז

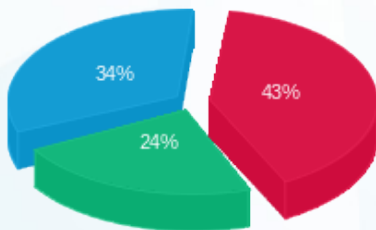

■ פסגה (18.01 ₪)
 ■ גבע (9.94 ₪)
 ■ שפל (14.26 ₪)

הסטוריית צריכה בקוט"ש

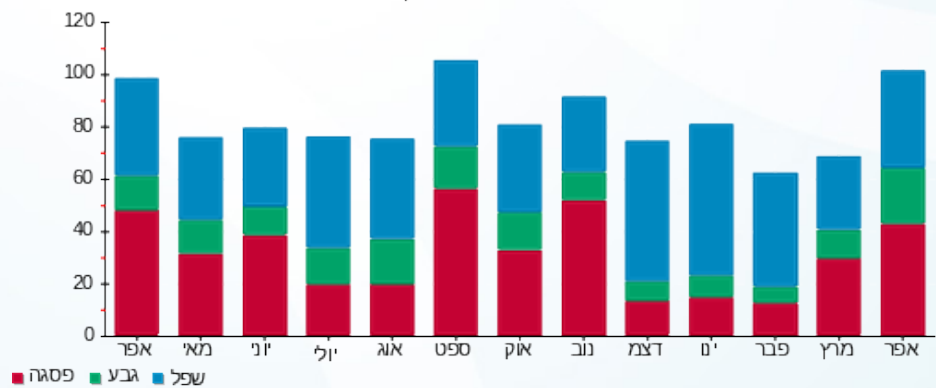



11/05/23

תאריך הפקה:

שם דייר: בזק מעלית מס' 4

30/04/23

תאריך קריאה נוכחית:

שם אתר: עזריאלי חולון 2

01/04/23

תאריך קריאה קודמת:

לקוח/ה נכבד/ה, אנו מתכבדים להגיש את חישוב צריכת החשמל לתקופה 01/04/23 - 30/04/23:

בזק מעלית מס' 4 - 4 - 19093420(3x63)

סוג תעריף	סוג צריכה	קריאה קודמת	קריאה נוכחית	סה"כ צריכה בקוט"ש	מחיר לקוט"ש בא"ג	סה"כ לתשלום
פרטי חשבון עבור תאריכים:						
777	פסגה	01/04/23	30/04/23	489.40	42.99	210.39 ₪
778	גבע	3,086.80	3,139.60	52.80	46.03	24.30 ₪
779	שפל	8,207.20	8,301.90	94.70	38.43	36.39 ₪

סה"כ לדייר:

פסגה	גבע	שפל	סה"כ	שיא ביקוש
489.40	52.80	94.70	636.90	196.11
210.39 ₪	24.30 ₪	36.39 ₪	271.09 ₪	

סה"כ צריכה

סה"כ לתשלום

210.98 ₪	תשלום קבוע	
12.25 ₪	תשלום עבור גודל חיבור בKVA (3x63)	
494.33 ₪	סה"כ לתשלום	לא כולל מע"מ

התפלגות חיוב בש"ח לפי תעו"ז

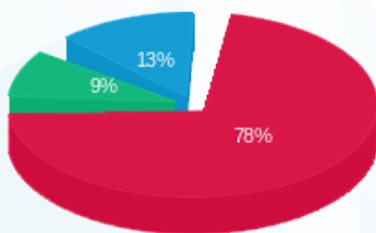

- פסגה (210.39 ₪) 78%
- גבע (24.30 ₪) 9%
- שפל (36.39 ₪) 13%

הסטוריית צריכה בקוט"ש

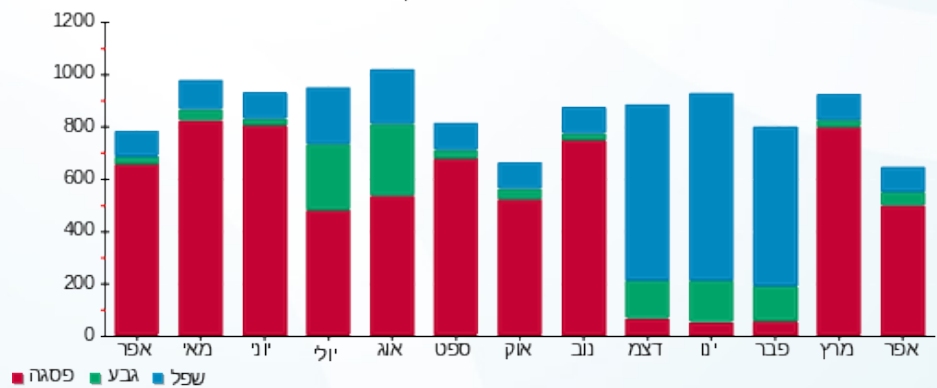



11/05/23

תאריך הפקה:

שם דייר: בזק מעלית מס' 5

30/04/23

תאריך קריאה נוכחית:

שם אתר: עזריאלי חולון 2

01/04/23

תאריך קריאה קודמת:

לקוח/ה נכבד/ה, אנו מתכבדים להגיש את חישוב צריכת החשמל לתקופה 01/04/23 - 30/04/23:

בזק מעלית מס' 5 - 1 - 19093419(3x63)

סוג תעריף	סוג צריכה	קריאה קודמת	קריאה נוכחית	סה"כ צריכה בקוט"ש	מחיר לקוט"ש בא"ג	סה"כ לתשלום
פרטי חשבון עבור תאריכים:						
777	פסגה	01/04/23	30/04/23	649.40	42.99	279.18 ₪
778	גבע	4,219.50	4,305.30	85.80	46.03	39.49 ₪
779	שפל	10,665.20	10,772.30	107.10	38.43	41.16 ₪

סה"כ לדייר:

פסגה	גבע	שפל	סה"כ	שיא ביקוש
649.40	85.80	107.10	842.30	196.37
279.18 ₪	39.49 ₪	41.16 ₪	359.83 ₪	

סה"כ צריכה

סה"כ לתשלום

210.98 ₪	תשלום קבוע	
12.25 ₪	תשלום עבור גודל חיבור בKVA (3x63)	
583.06 ₪	סה"כ לתשלום	לא כולל מע"מ

התפלגות חיוב בש"ח לפי תע"ז

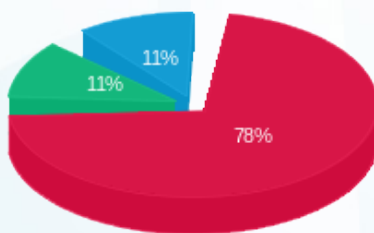

- פסגה (279.18 ₪) 78%
- גבע (39.49 ₪) 11%
- שפל (41.16 ₪) 11%

הסטוריית צריכה בקוט"ש

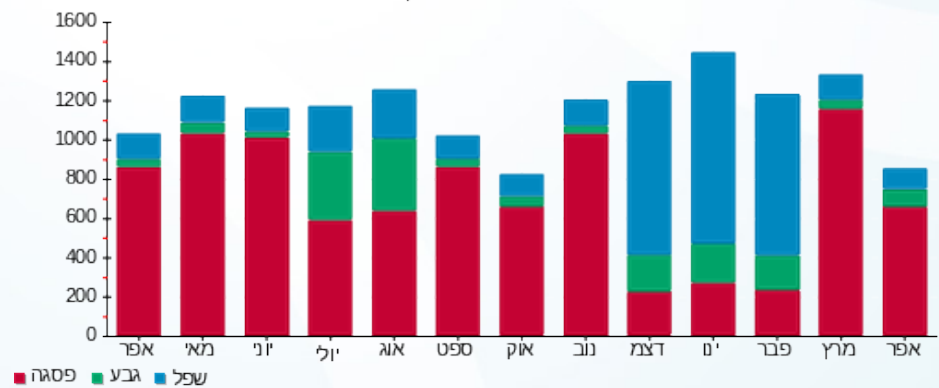



11/05/23

תאריך הפקה:

שם דייר: בזק מעלית מס' 7

30/04/23

תאריך קריאה נוכחית:

שם אתר: עזריאלי חולון 2

01/04/23

תאריך קריאה קודמת:

לקוח/ה נכבד/ה, אנו מתכבדים להגיש את חישוב צריכת החשמל לתקופה 01/04/23 - 30/04/23:

בזק מעלית מס' 7 - 3 - 19093419(3x63)

סה"כ לתשלום	מחיר לקוט"ש בא"ג	סה"כ צריכה בקוט"ש	קריאה נוכחית	קריאה קודמת	סוג צריכה	סוג תעריף
			30/04/23	01/04/23		פרטי חשבון עבור תאריכים:
10.62 ₪	42.99	24.70	2,499.70	2,475.00	פסגה	777
8.52 ₪	46.03	18.50	1,180.60	1,162.10	גבע	778
15.45 ₪	38.43	40.20	3,037.50	2,997.30	שפל	779

סה"כ לדייר:

שיא ביקוש	סה"כ	שפל	גבע	פסגה
130.96	83.40	40.20	18.50	24.70
	34.58 ₪	15.45 ₪	8.52 ₪	10.62 ₪

סה"כ צריכה

סה"כ לתשלום

210.98 ₪	תשלום קבוע	
12.25 ₪	תשלום עבור גודל חיבור בKVA (3x63)	
257.82 ₪	סה"כ לתשלום	לא כולל מע"מ

התפלגות חיוב בש"ח לפי תעו"ז

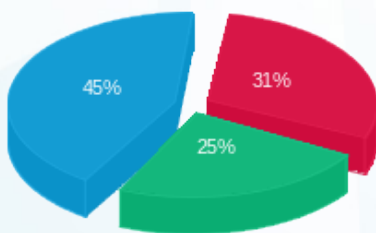

- פסגה (10.62 ₪)
- גבע (8.52 ₪)
- שפל (15.45 ₪)

הסטוריית צריכה בקוט"ש

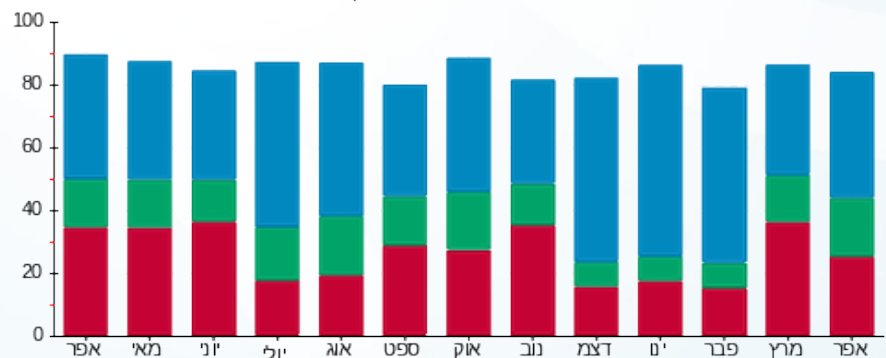

- פסגה
- גבע
- שפל





11/05/23

תאריך הפקה:

שם דייר: בזק מעלית מס' 8

30/04/23

תאריך קריאה נוכחית:

שם אתר: עזריאלי חולון 2

01/04/23

תאריך קריאה קודמת:

לקוח/ה נכבד/ה, אנו מתכבדים להגיש את חישוב צריכת החשמל לתקופה 01/04/23 - 30/04/23:

בזק מעלית מס' 8 - 2 - 19093419(3x63)

סוג תעריף	סוג צריכה	קריאה קודמת	קריאה נוכחית	סה"כ צריכה בקוט"ש	מחיר לקוט"ש בא"ג	סה"כ לתשלום
פרטי חשבון עבור תאריכים:						
777	פסגה	01/04/23	30/04/23	25.20	42.99	10.83 ₪
778	גבע	1,213.90	1,232.80	18.90	46.03	8.70 ₪
779	שפל	3,249.70	3,290.80	41.10	38.43	15.79 ₪

סה"כ לדייר:

פסגה	גבע	שפל	סה"כ	שיא ביקוש
25.20	18.90	41.10	85.20	130.96
10.83 ₪	8.70 ₪	15.79 ₪	35.33 ₪	

סה"כ צריכה

סה"כ לתשלום

210.98 ₪	תשלום קבוע	
12.25 ₪	תשלום עבור גודל חיבור בKVA (3x63)	
258.56 ₪	סה"כ לתשלום	לא כולל מע"מ

התפלגות חיוב בש"ח לפי תעו"ז

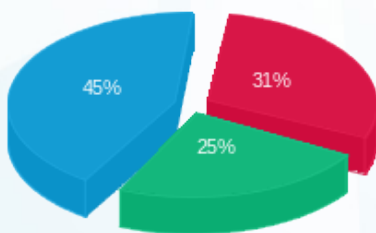

- פסגה (10.83 ₪) - Red
- גבע (8.70 ₪) - Green
- שפל (15.79 ₪) - Blue

הסטוריית צריכה בקוט"ש

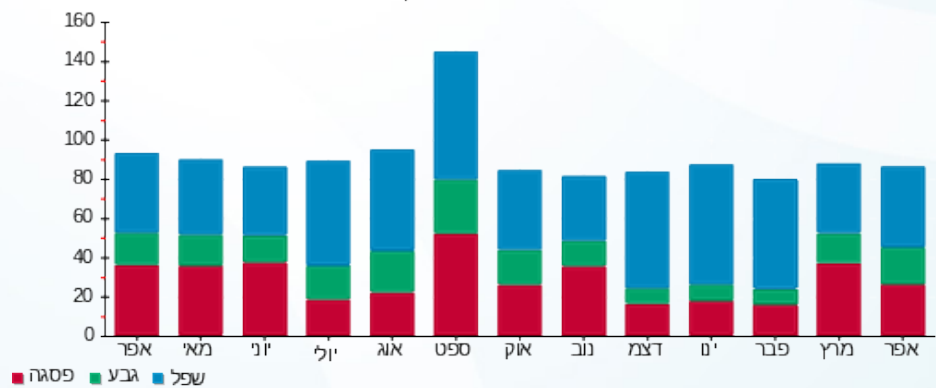

- פסגה - Red
- גבע - Green
- שפל - Blue





11/05/23 תאריך הפקה:
 30/04/23 תאריך קריאה נוכחית:
 01/04/23 תאריך קריאה קודמת:

שם דייר: בזק סה"כ
שם אתר: עזריאלי חולון 2

לקוח/ה נכבד/ה, אנו מתכבדים להגיש את חישוב צריכת החשמל לתקופה 01/04/23 - 30/04/23:
ראשי שנה 1 - 2 - 17312765 (3x4000)

סוג תעריף	סוג צריכה	קריאה קודמת	קריאה נוכחית	סה"כ צריכה בקוט"ש	מחיר לקוט"ש בא"ג	סה"כ לתשלום
פרטי חשבון עבור תאריכים:			01/04/23	30/04/23		
777	פסגה	867,644.50	894,747.00	27,102.50	42.99	11,651.36 ₪
778	גבע	308,241.00	322,349.00	14,108.00	46.03	6,493.91 ₪
779	שפל	1,062,168.50	1,091,944.50	29,776.00	38.43	11,442.92 ₪

תאורת חניון - ראשי שנה בלתי חיוני 1 - 19051823 (3x160)

סוג תעריף	סוג צריכה	קריאה קודמת	קריאה נוכחית	סה"כ צריכה בקוט"ש	מחיר לקוט"ש בא"ג	סה"כ לתשלום
פרטי חשבון עבור תאריכים:			01/04/23	30/04/23		
777	פסגה	7,799.00	7,905.40	-106.40	42.99	-45.74 ₪
778	גבע	3,973.00	4,056.60	-83.60	46.03	-38.48 ₪
779	שפל	13,882.40	14,064.60	-182.20	38.43	-70.02 ₪

ראשי שנה 1 - 3 - 19051899 (3x4000)

סוג תעריף	סוג צריכה	קריאה קודמת	קריאה נוכחית	סה"כ צריכה בקוט"ש	מחיר לקוט"ש בא"ג	סה"כ לתשלום
פרטי חשבון עבור תאריכים:			01/04/23	30/04/23		
777	פסגה	1,980,420.00	2,035,732.00	55,312.00	42.99	23,778.63 ₪
778	גבע	751,704.00	784,388.00	32,684.00	46.03	15,044.45 ₪
779	שפל	2,026,736.00	2,090,752.00	64,016.00	38.43	24,601.35 ₪

ראשי שנה 1 - 1 - 19093468 (3x4000)

סוג תעריף	סוג צריכה	קריאה קודמת	קריאה נוכחית	סה"כ צריכה בקוט"ש	מחיר לקוט"ש בא"ג	סה"כ לתשלום
פרטי חשבון עבור תאריכים:			01/04/23	30/04/23		
777	פסגה	2,050,704.00	2,133,944.00	83,240.00	42.99	35,784.88 ₪
778	גבע	766,408.00	803,904.00	37,496.00	46.03	17,259.41 ₪
779	שפל	2,241,364.00	2,317,160.00	75,796.00	38.43	29,128.40 ₪

סה"כ לדייר:

פסגה	גבע	שפל	סה"כ	שיא ביקוש
------	-----	-----	------	-----------





סה"כ לדירה:

פסגה	גבע	שפל	סה"כ	שיא ביקוש
165,548.10	84,204.40	169,405.80	419,158.30	613.40
₪ 71,169.13	₪ 38,759.29	₪ 65,102.65	₪ 175,031.06	

סה"כ צריכה

סה"כ לתשלום

₪ 210.98	תשלום קבוע	
₪ 2,303.16	תשלום עבור גודל חיבור בKVA (3x11840)	
₪ 177,545.20	סה"כ לתשלום	לא כולל מע"מ

התפלגות חיוב בש"ח לפי תע"ז

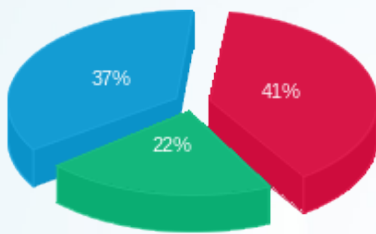

- פסגה (₪ 71,169.13)
- גבע (₪ 38,759.29)
- שפל (₪ 65,102.65)

הסטוריית צריכה בקוט"ש

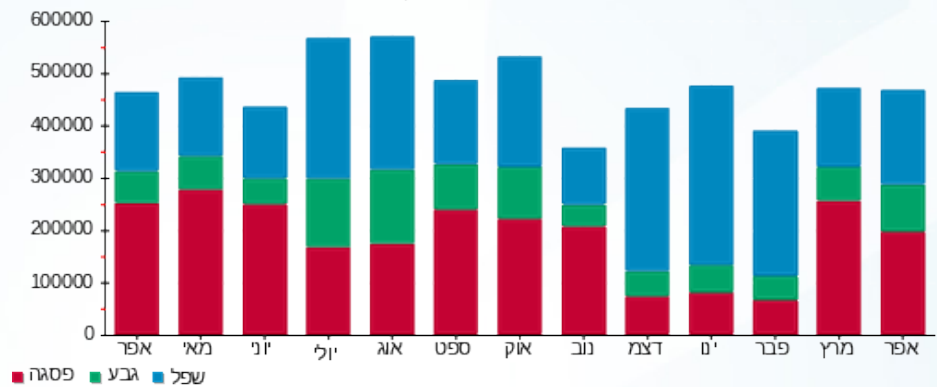



11/05/23

תאריך הפקה:

שם דייר: בזק ראשי מטבח וחדר אוכל ק.קרקע
שם אתר: עזריאלי חולון 2

30/04/23

תאריך קריאה נוכחית:

01/04/23

תאריך קריאה קודמת:

לקוח/ה נכבד/ה, אנו מתכבדים להגיש את חישוב צריכת החשמל לתקופה 01/04/23 - 30/04/23:

קומת קרקע בזק ראשי מטבח וחדר אוכל - 1 - 17312633(3x1250)

סוג תעריף	סוג צריכה	קריאה קודמת	קריאה נוכחית	סה"כ צריכה בקוט"ש	מחיר לקוט"ש בא"ג	סה"כ לתשלום
		01/04/23	30/04/23			
777	פסגה	1,043,468.40	1,078,630.60	35,162.20	42.99	15,116.23 ₪
778	גבע	402,806.40	419,351.00	16,544.60	46.03	7,615.48 ₪
779	שפל	1,269,309.40	1,304,252.40	34,943.00	38.43	13,428.59 ₪

סה"כ לדייר:

פסגה	גבע	שפל	סה"כ	שיא ביקוש
35,162.20	16,544.60	34,943.00	86,649.80	394.72
15,116.23 ₪	7,615.48 ₪	13,428.59 ₪	36,160.30 ₪	

סה"כ צריכה

סה"כ לתשלום

210.98 ₪	תשלום קבוע	
243.15 ₪	תשלום עבור גודל חיבור בKVA (3x1250)	
36,614.44 ₪	סה"כ לתשלום	לא כולל מע"מ

התפלגות חיוב בש"ח לפי תעו"ז

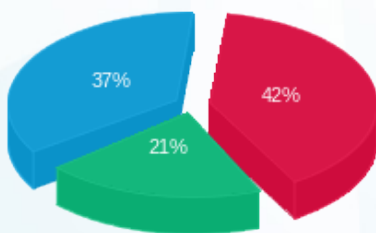

- פסגה (15,116.23 ₪) 42%
- גבע (7,615.48 ₪) 37%
- שפל (13,428.59 ₪) 21%

הסטוריית צריכה בקוט"ש

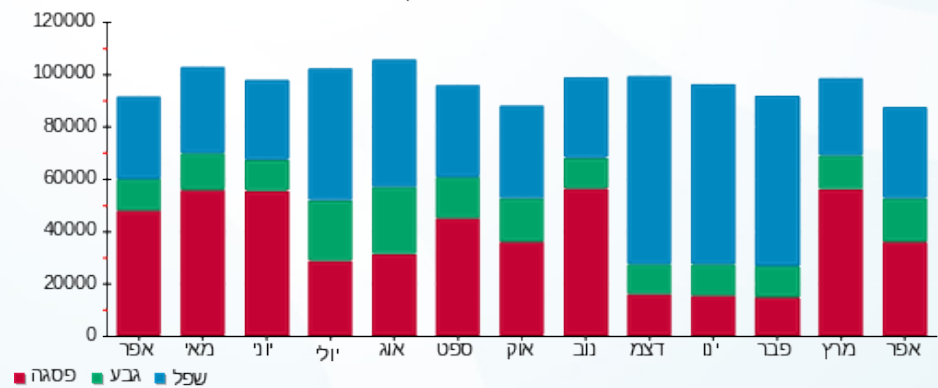



11/05/23

תאריך הפקה:

שם דייר: הזנה לבורר SHA2

30/04/23

תאריך קריאה נוכחית:

שם אתר: עזריאלי חולון 2

01/04/23

תאריך קריאה קודמת:

לקוח/ה נכבד/ה, אנו מתכבדים להגיש את חישוב צריכת החשמל לתקופה 01/04/23 - 30/04/23:

הזנה לבורר 4 - (3x25)19051823 - SHA2

סה"כ לתשלום	מחיר לקוט"ש בא"ג	סה"כ צריכה בקוט"ש	קריאה נוכחית	קריאה קודמת	סוג צריכה	סוג תעריף
			30/04/23	01/04/23		פרטי חשבון עבור תאריכים:
256.99 ₪	42.99	597.80	20,399.70	19,801.90	פסגה	777
165.71 ₪	46.03	360.00	9,257.45	8,897.45	גבע	778
246.49 ₪	38.43	641.40	26,322.05	25,680.65	שפל	779

סה"כ לדייר:

שיא ביקוש	סה"כ	שפל	גבע	פסגה
5.07	1,599.20	641.40	360.00	597.80
	669.19 ₪	246.49 ₪	165.71 ₪	256.99 ₪

סה"כ צריכה

סה"כ לתשלום

210.98 ₪	תשלום קבוע	
4.86 ₪	תשלום עבור גודל חיבור בKVA (3x25)	
885.04 ₪	סה"כ לתשלום	לא כולל מע"מ

התפלגות חיוב בש"ח לפי תעו"ז

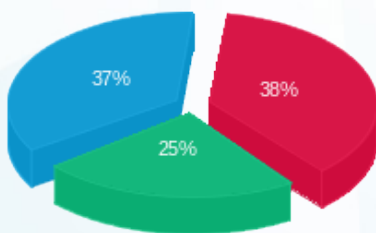

- פסגה (256.99 ₪)
- גבע (165.71 ₪)
- שפל (246.49 ₪)

הסטוריית צריכה בקוט"ש

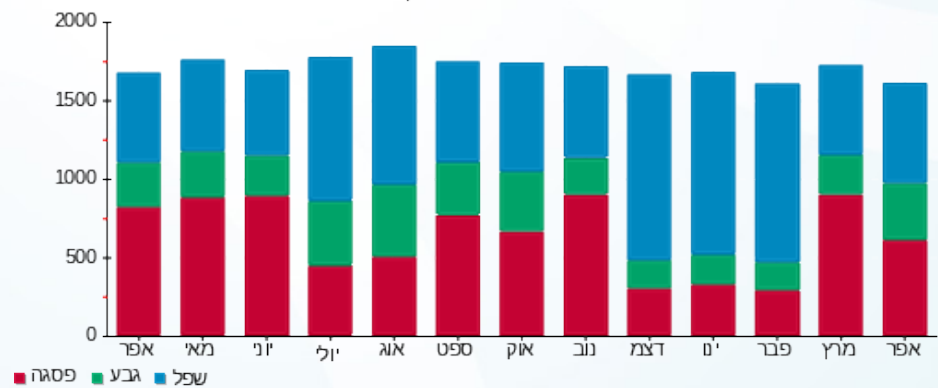

11/05/23 תאריך הפקה:
 30/04/23 תאריך קריאה נוכחית:
 01/04/23 תאריך קריאה קודמת:

שם דייר: הזנה לבורר SHA3
 שם אתר: עזריאלי חולון 2

לקוח/ה נכבד/ה, אנו מתכבדים להגיש את חישוב צריכת החשמל לתקופה 01/04/23 - 30/04/23:

קומה 0 בזק לוח חשמל ממ"מ צפוני - 3 - 19051823(3x25)

סוג תעריף	סוג צריכה	קריאה קודמת	קריאה נוכחית	סה"כ צריכה בקוט"ש	מחיר לקוט"ש בא"ג	סה"כ לתשלום
פרטי חשבון עבור תאריכים:						
777	פסגה	01/04/23	30/04/23	191.45	42.99	82.30 ₪
778	גבע	1,868.10	1,936.00	67.90	46.03	31.25 ₪
779	שפל	6,101.45	6,241.50	140.05	38.43	53.82 ₪

סה"כ לדייר:

פסגה	גבע	שפל	סה"כ	שיא ביקוש
191.45	67.90	140.05	399.40	1.81
82.30 ₪	31.25 ₪	53.82 ₪	167.38 ₪	

סה"כ צריכה
 סה"כ לתשלום

210.98 ₪	תשלום קבוע	
4.86 ₪	תשלום עבור גודל חיבור בKVA (3x25)	
383.22 ₪	סה"כ לתשלום	לא כולל מע"מ

התפלגות חיוב בש"ח לפי תעו"ז

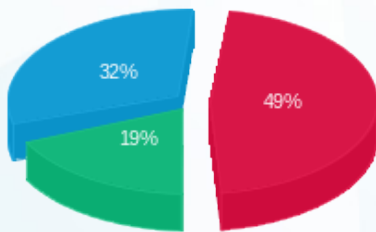

פסגה (82.30 ₪) ■
 גבע (31.25 ₪) ■
 שפל (53.82 ₪) ■

הסטוריית צריכה בקוט"ש

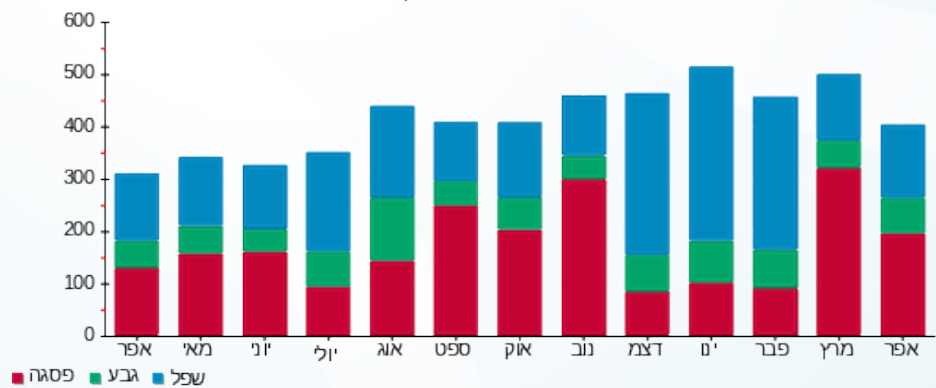

פסגה ■ גבע ■ שפל

11/05/23 תאריך הפקה:
 30/04/23 תאריך קריאה נוכחית:
 01/04/23 תאריך קריאה קודמת:

שם דייר: חניון - לוח חלוקה EPO
 שם אתר: עזריאלי חולון 2

לקוח/ה נכבד/ה, אנו מתכבדים להגיש את חישוב צריכת החשמל לתקופה 01/04/23 - 30/04/23:

לוח חלוקה חניון 1 - (3x1250)20281936 EPO

סוג תעריף	סוג צריכה	קריאה קודמת	קריאה נוכחית	סה"כ צריכה בקוט"ש	מחיר לקוט"ש בא"ג	סה"כ לתשלום
פרטי חשבון עבור תאריכים:						
		01/04/23	30/04/23			
777	פסגה	71,766.90	74,326.70	2,559.80	42.99	1,100.46 ₪
778	גבע	37,472.20	39,290.20	1,818.00	46.03	836.83 ₪
779	שפל	117,917.50	121,666.10	3,748.60	38.43	1,440.59 ₪

סה"כ לדייר:

פסגה	גבע	שפל	סה"כ	שיא ביקוש
2,559.80	1,818.00	3,748.60	8,126.40	64.00
1,100.46 ₪	836.83 ₪	1,440.59 ₪	3,377.87 ₪	

סה"כ צריכה
סה"כ לתשלום

210.98 ₪	תשלום קבוע	
243.15 ₪	תשלום עבור גודל חיבור בKVA (3x1250)	
3,832.00 ₪	סה"כ לתשלום	לא כולל מע"מ

התפלגות חיוב בש"ח לפי תע"ז

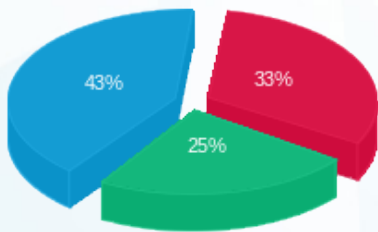

■ פסגה (1,100.46 ₪)
 ■ גבע (836.83 ₪)
 ■ שפל (1,440.59 ₪)

הסטוריית צריכה בקוט"ש

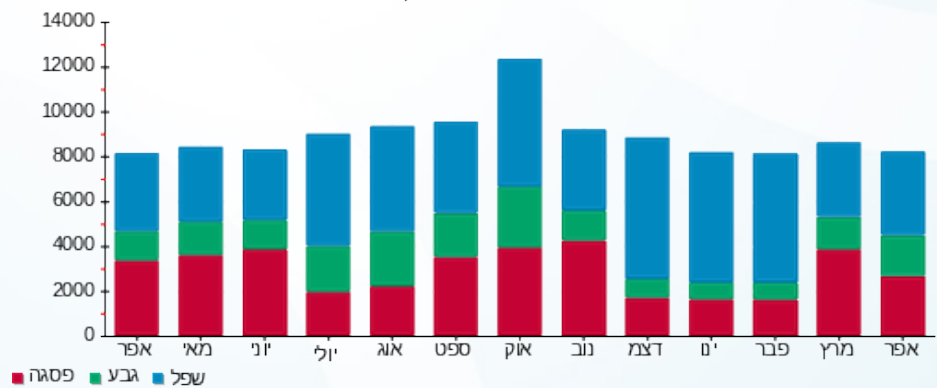



11/05/23 תאריך הפקה:
 30/04/23 תאריך קריאה נוכחית:
 01/04/23 תאריך קריאה קודמת:

שם דייר: חניון - תאורת - ראשי שדה בלתי חיוני
 שם אתר: עזריאלי חולון 2

לקוח/ה נכבד/ה, אנו מתכבדים להגיש את חישוב צריכת החשמל לתקופה 01/04/23 - 30/04/23:

תאורת חניון - ראשי שדה בלתי חיוני קומה 0 - 1 - 19051823 (3x160)

סוג תעריף	סוג צריכה	קריאה קודמת	קריאה נוכחית	סה"כ צריכה בקוט"ש	מחיר לקוט"ש בא"ג	סה"כ לתשלום
פרטי חשבון עבור תאריכים:						
777	פסגה	01/04/23	30/04/23	106.40	42.99	45.74 ₪
778	גבע	3,973.00	4,056.60	83.60	46.03	38.48 ₪
779	שפל	13,882.40	14,064.60	182.20	38.43	70.02 ₪

סה"כ לדייר:

פסגה	גבע	שפל	סה"כ	שיא ביקוש
106.40	83.60	182.20	372.20	0.52
₪ 45.74	₪ 38.48	₪ 70.02	₪ 154.24	

סה"כ צריכה
 סה"כ לתשלום

210.98 ₪	תשלום קבוע	
31.12 ₪	תשלום עבור גודל חיבור בKVA (3x160)	
396.35 ₪	סה"כ לתשלום	לא כולל מע"מ

התפלגות חיוב בש"ח לפי תע"ז

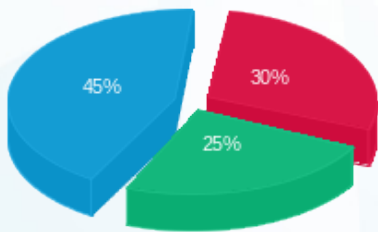

פסגה (₪ 45.74)
 גבע (₪ 38.48)
 שפל (₪ 70.02)

הסטוריית צריכה בקוט"ש

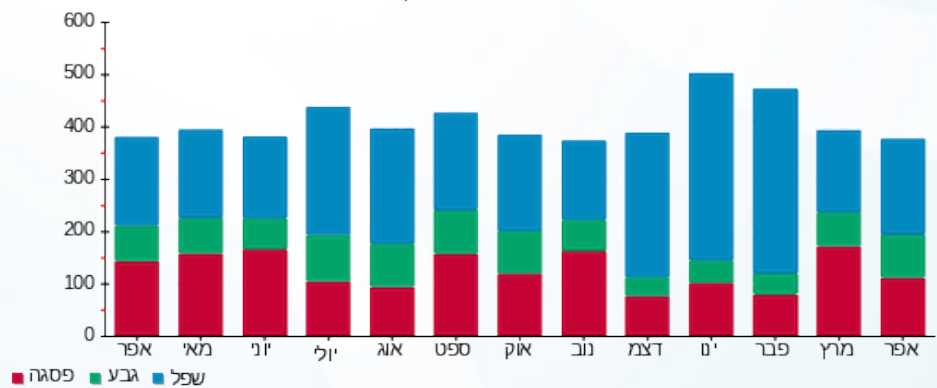



11/05/23

תאריך הפקה:

שם דייר: חניון - תאורת 01- לוח ב.חיוני ראשי מעגלים FC101-FC110

30/04/23

תאריך קריאה נוכחי:

שם אתר: עזריאלי חולון 2

01/04/23

תאריך קריאה קודמת:

לקוח/ה נכבד/ה, אנו מתכבדים להגיש את חישוב צריכת החשמל לתקופה 01/04/23 - 30/04/23:

תאורת חניה - ראשי מעגלים FC101-FC110 לוח ב.חיוני חניון 1 - - 1 - 20281884 (3x40)

סוג תעריף	סוג צריכה	קריאה קודמת	קריאה נוכחית	סה"כ צריכה בקוט"ש	מחיר לקוט"ש בא"ג	סה"כ לתשלום
פרטי חשבון עבור תאריכים:						
777	פסגה	01/04/23	30/04/23	424.90	42.99	182.66 ₪
778	גבע	5,788.00	6,078.00	290.00	46.03	133.49 ₪
779	שפל	12,132.50	12,481.50	349.00	38.43	134.12 ₪

סה"כ לדייר:

פסגה	גבע	שפל	סה"כ	שיא ביקוש
424.90	290.00	349.00	1,063.90	5.03
182.66 ₪	133.49 ₪	134.12 ₪	450.27 ₪	

סה"כ צריכה

סה"כ לתשלום

210.98 ₪	תשלום קבוע	
7.78 ₪	תשלום עבור גודל חיבור ב KVA (3x40)	
669.03 ₪	סה"כ לתשלום	לא כולל מע"מ

התפלגות חיוב בש"ח לפי תע"ז

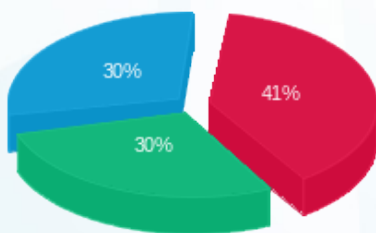

- פסגה (182.66 ₪) - 41%
- גבע (133.49 ₪) - 30%
- שפל (134.12 ₪) - 30%

הסטוריית צריכה בקוט"ש

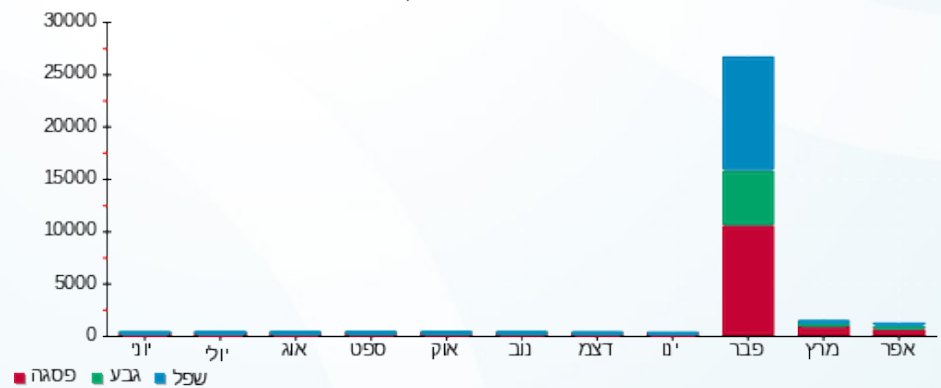



11/05/23

תאריך הפקה:

שם דייר: חניון - תאורת 01- לוח חיוני ראשי מעגלים FC1-FC9

30/04/23

תאריך קריאה נוכחית:

שם אתר: עזריאלי חולון 2

01/04/23

תאריך קריאה קודמת:

לקוח/ה נכבד/ה, אנו מתכבדים להגיש את חישוב צריכת החשמל לתקופה 01/04/23 - 30/04/23:

תאורת חניה - ראשי מעגלים 1 - FC1-FC9 (3x25)20281886

סוג תעריף	סוג צריכה	קריאה קודמת	קריאה נוכחית	סה"כ צריכה בקוט"ש	מחיר לקוט"ש בא"ג	סה"כ לתשלום
		01/04/23	30/04/23			
777	פסגה	7,875.70	8,215.00	339.30	42.99	145.87 ₪
778	גבע	3,762.50	3,973.50	211.00	46.03	97.12 ₪
779	שפל	5,185.30	5,342.40	157.10	38.43	60.37 ₪

סה"כ לדייר:

פסגה	גבע	שפל	סה"כ	שיא ביקוש
339.30	211.00	157.10	707.40	1.70
145.87 ₪	97.12 ₪	60.37 ₪	303.36 ₪	

סה"כ צריכה

סה"כ לתשלום

210.98 ₪	תשלום קבוע	
4.86 ₪	תשלום עבור גודל חיבור בKVA (3x25)	
519.20 ₪	סה"כ לתשלום	לא כולל מע"מ

התפלגות חיוב בש"ח לפי תעו"ז

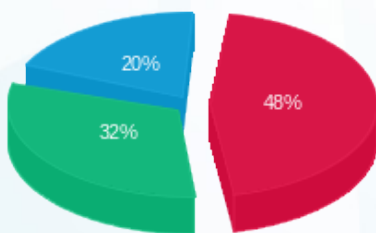

- פסגה (145.87 ₪)
- גבע (97.12 ₪)
- שפל (60.37 ₪)

הסטוריית צריכה בקוט"ש

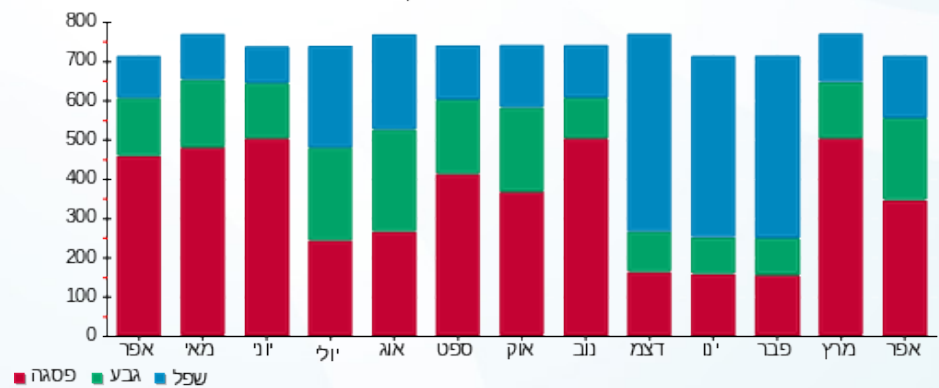

11/05/23

תאריך הפקה:

שם דייר: חניון - תאורת 01- לוח חיוני ראשי מעגלים FC10-FC18

30/04/23

תאריך קריאה נוכחית:

שם אתר: עזריאלי חולון 2

01/04/23

תאריך קריאה קודמת:

לקוח/ה נכבד/ה, אנו מתכבדים להגיש את חישוב צריכת החשמל לתקופה 01/04/23 - 30/04/23:

תאורת חניה - ראשי מעגלים 1 - (3x25)20281885 - FC10-FC18

סוג תעריף	סוג צריכה	קריאה קודמת	קריאה נוכחית	סה"כ צריכה בקוט"ש	מחיר לקוט"ש בא"ג	סה"כ לתשלום
פרטי חשבון עבור תאריכים:						
777	פסגה	01/04/23	30/04/23	262.20	42.99	112.72 ₪
778	גבע	2,603.50	2,766.30	162.80	46.03	74.94 ₪
779	שפל	4,637.50	4,758.50	121.00	38.43	46.50 ₪

סה"כ לדייר:

פסגה	גבע	שפל	סה"כ	שיא ביקוש
262.20	162.80	121.00	546.00	1.32
112.72 ₪	74.94 ₪	46.50 ₪	234.16 ₪	

סה"כ צריכה

סה"כ לתשלום

210.98 ₪	תשלום קבוע	
4.86 ₪	תשלום עבור גודל חיבור בKVA (3x25)	
450.00 ₪	סה"כ לתשלום	לא כולל מע"מ

התפלגות חיוב בש"ח לפי תע"ז

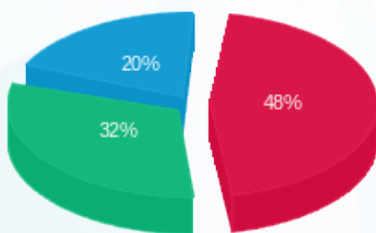

- פסגה (112.72 ₪) 48%
- גבע (74.94 ₪) 32%
- שפל (46.50 ₪) 20%

הסטוריית צריכה בקוט"ש

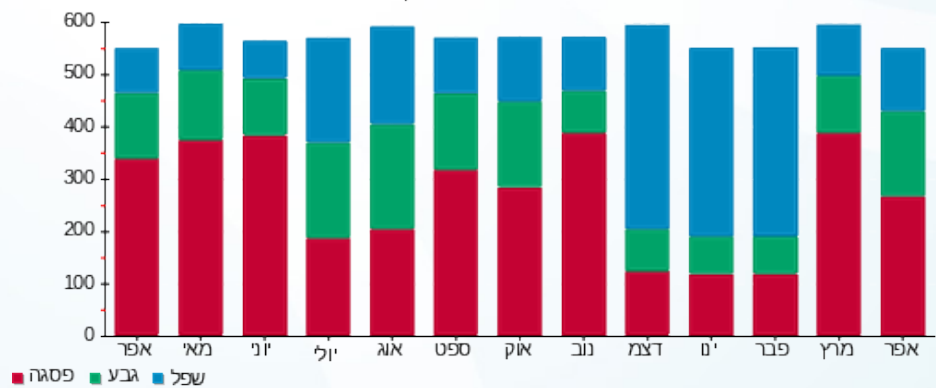

- פסגה
- גבע
- שפל



11/05/23 תאריך הפקה:
 30/04/23 תאריך קריאה נוכחית:
 01/04/23 תאריך קריאה קודמת:

שם דייר: חניון - תאורת 02- לוח ב.חיוני רמפות
 שם אתר: עזריאלי חולון 2

לקוח/ה נכבד/ה, אנו מתכבדים להגיש את חישוב צריכת החשמל לתקופה 01/04/23 - 30/04/23:

תאורת רמפות לוח ב.חיוני חניון 2 - 1 - 20281888(3x10)

סוג תעריף	סוג צריכה	קריאה קודמת	קריאה נוכחית	סה"כ צריכה בקוט"ש	מחיר לקוט"ש בא"ג	סה"כ לתשלום
פרטי חשבון עבור תאריכים:						
777	פסגה	01/04/23	30/04/23	63.20	42.99	27.17 ₪
778	גבע	805.50	853.50	48.00	46.03	22.09 ₪
779	שפל	2,472.30	2,577.60	105.30	38.43	40.47 ₪

סה"כ לדייר:

פסגה	גבע	שפל	סה"כ	שיא ביקוש
63.20	48.00	105.30	216.50	1.86
27.17 ₪	22.09 ₪	40.47 ₪	89.73 ₪	

סה"כ צריכה
 סה"כ לתשלום

210.98 ₪	תשלום קבוע	
1.95 ₪	תשלום עבור גודל חיבור בKVA (3x10)	
302.66 ₪	סה"כ לתשלום	לא כולל מע"מ

התפלגות חיוב בש"ח לפי תע"ז

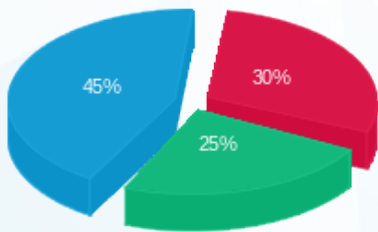

■ פסגה (27.17 ₪)
 ■ גבע (22.09 ₪)
 ■ שפל (40.47 ₪)

הסטוריית צריכה בקוט"ש

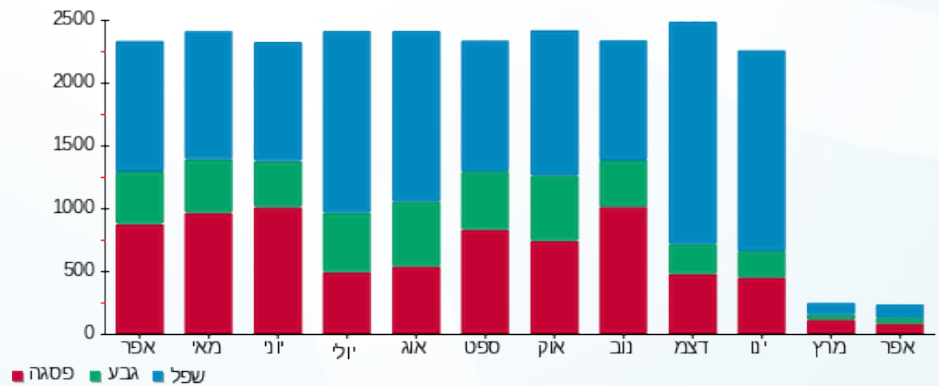

11/05/23

תאריך הפקה:

שם דייר: חניון - תאורת 02- לוח ב.חיוני ראשי מעגלים FC101-FC110

30/04/23

תאריך קריאה נוכחי:

שם אתר: עזריאלי חולון 2

01/04/23

תאריך קריאה קודמת:

לקוח/ה נכבד/ה, אנו מתכבדים להגיש את חישוב צריכת החשמל לתקופה 01/04/23 - 30/04/23:

ראשי מעגלים FC101-FC110 תאורת חניה לוח ב.חיוני חניון 2 - 1 - 20281887(3x40)

סוג תעריף	סוג צריכה	קריאה קודמת	קריאה נוכחית	סה"כ צריכה בקוט"ש	מחיר לקוט"ש בא"ג	סה"כ לתשלום
פרטי חשבון עבור תאריכים:						
777	פסגה	01/04/23	30/04/23	673.70	42.99	289.62 ₪
778	גבע	8,701.30	9,214.40	513.10	46.03	236.18 ₪
779	שפל	26,784.30	27,906.70	1,122.40	38.43	431.34 ₪

סה"כ לדייר:

פסגה	גבע	שפל	סה"כ	שיא ביקוש
673.70	513.10	1,122.40	2,309.20	7.98
289.62 ₪	236.18 ₪	431.34 ₪	957.14 ₪	

סה"כ צריכה

סה"כ לתשלום

210.98 ₪	תשלום קבוע	
7.78 ₪	תשלום עבור גודל חיבור בKVA (3x40)	
1,175.90 ₪	סה"כ לתשלום	לא כולל מע"מ

התפלגות חיוב בש"ח לפי תעו"ז

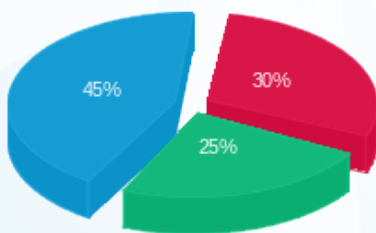

■ פסגה (289.62 ₪)
■ גבע (236.18 ₪)
■ שפל (431.34 ₪)

הסטוריית צריכה בקוט"ש

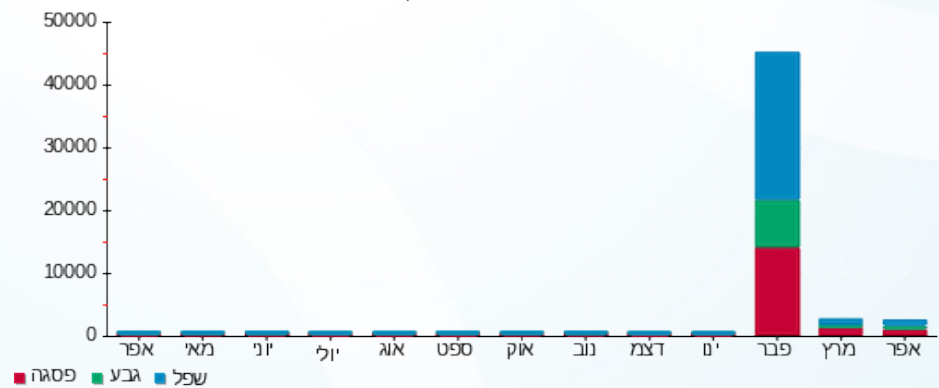

■ פסגה ■ גבע ■ שפל

11/05/23 תאריך הפקה:
 30/04/23 תאריך קריאה נוכחית:
 01/04/23 תאריך קריאה קודמת:

שם דייר: חניון - תאורת 02- לוח ב.חיוני רמפות
 שם אתר: עזריאלי חולון 2

לקוח/ה נכבד/ה, אנו מתכבדים להגיש את חישוב צריכת החשמל לתקופה 01/04/23 - 30/04/23:

תאורת רמפות לוח ב.חיוני חניון 1 - 1 - 20281883 (3x10)

סוג תעריף	סוג צריכה	קריאה קודמת	קריאה נוכחית	סה"כ צריכה בקוט"ש	מחיר לקוט"ש בא"ג	סה"כ לתשלום
פרטי חשבון עבור תאריכים:						
777	פסגה	01/04/23	30/04/23	24.60	42.99	10.58 ₪
778	גבע	321.50	344.40	22.90	46.03	10.54 ₪
779	שפל	895.00	944.50	49.50	38.43	19.02 ₪

סה"כ לדייר:

פסגה	גבע	שפל	סה"כ	שיא ביקוש
24.60	22.90	49.50	97.00	0.18
10.58 ₪	10.54 ₪	19.02 ₪	40.14 ₪	

סה"כ צריכה
 סה"כ לתשלום

210.98 ₪	תשלום קבוע	
1.95 ₪	תשלום עבור גודל חיבור ב KVA (3x10)	
253.06 ₪	סה"כ לתשלום	לא כולל מע"מ

התפלגות חיוב בש"ח לפי תע"ז

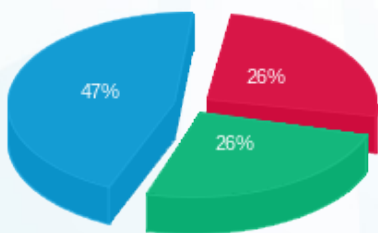

■ פסגה (10.58 ₪)
 ■ גבע (10.54 ₪)
 ■ שפל (19.02 ₪)

הסטוריית צריכה בקוט"ש

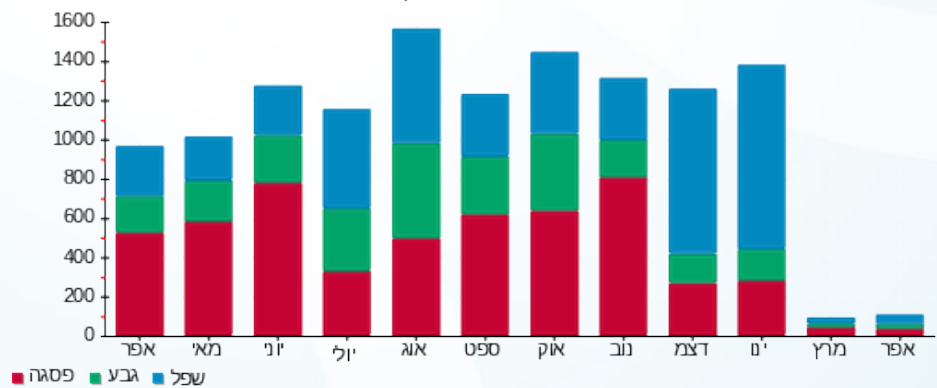

■ פסגה ■ גבע ■ שפל



11/05/23

תאריך הפקה:

שם דייר: חניון - תאורת 02- לוח חיוני ראשי מעגלים FC1-FC9

30/04/23

תאריך קריאה נוכחית:

שם אתר: עזריאלי חולון 2

01/04/23

תאריך קריאה קודמת:

לקוח/ה נכבד/ה, אנו מתכבדים להגיש את חישוב צריכת החשמל לתקופה 01/04/23 - 30/04/23:

תאורת חניה - ראשי מעגלים FC1-FC9 לוח חיוני חניון 2 - 1 - 20281892 (3x25)

סוג תעריף	סוג צריכה	קריאה קודמת	קריאה נוכחית	סה"כ צריכה בקוט"ש	מחיר לקוט"ש בא"ג	סה"כ לתשלום
פרטי חשבון עבור תאריכים:						
777	פסגה	01/04/23	30/04/23	303.00	42.99	130.26 ₪
778	גבע	3,421.10	3,609.90	188.80	46.03	86.90 ₪
779	שפל	4,595.60	4,735.20	139.60	38.43	53.65 ₪

סה"כ לדייר:

פסגה	גבע	שפל	סה"כ	שיא ביקוש
303.00	188.80	139.60	631.40	5.76
130.26 ₪	86.90 ₪	53.65 ₪	270.81 ₪	

סה"כ צריכה

סה"כ לתשלום

210.98 ₪	תשלום קבוע	
4.86 ₪	תשלום עבור גודל חיבור בKVA (3x25)	
486.66 ₪	סה"כ לתשלום	לא כולל מע"מ

התפלגות חיוב בש"ח לפי תעו"ז

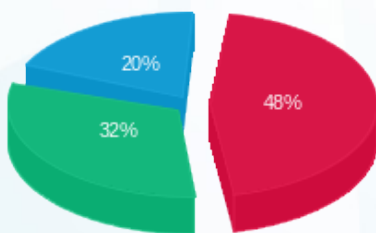

- פסגה (130.26 ₪)
- גבע (86.90 ₪)
- שפל (53.65 ₪)

הסטוריית צריכה בקוט"ש

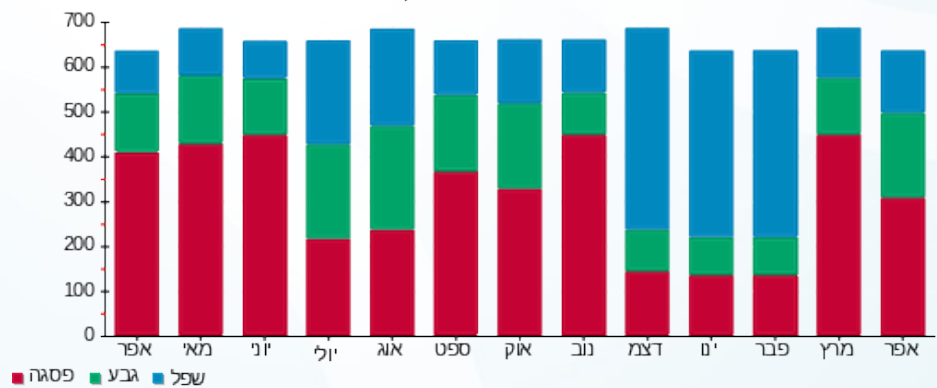



11/05/23

תאריך הפקה:

שם דייר: חניון - תאורת 02- לוח חיוני ראשי מעגלים FC10-FC18

30/04/23

תאריך קריאה נוכחי:

שם אתר: עזריאלי חולון 2

01/04/23

תאריך קריאה קודמת:

לקוח/ה נכבד/ה, אנו מתכבדים להגיש את חישוב צריכת החשמל לתקופה 01/04/23 - 30/04/23:

תאורת חניה - ראשי מעגלים FC10-FC18 לוח חיוני חניון 1 - 2 - 20281937 (3x25)

סוג תעריף	סוג צריכה	קריאה קודמת	קריאה נוכחית	סה"כ צריכה בקוט"ש	מחיר לקוט"ש בא"ג	סה"כ לתשלום
פרטי חשבון עבור תאריכים:						
777	פסגה	01/04/23	30/04/23	246.90	42.99	106.14 ₪
778	גבע	2,688.80	2,842.50	153.70	46.03	70.75 ₪
779	שפל	3,710.80	3,824.70	113.90	38.43	43.77 ₪

סה"כ לדייר:

פסגה	גבע	שפל	סה"כ	שיא ביקוש
246.90	153.70	113.90	514.50	1.23
106.14 ₪	70.75 ₪	43.77 ₪	220.66 ₪	

סה"כ צריכה

סה"כ לתשלום

210.98 ₪	תשלום קבוע	
4.86 ₪	תשלום עבור גודל חיבור בKVA (3x25)	
436.51 ₪	סה"כ לתשלום	לא כולל מע"מ

התפלגות חיוב בש"ח לפי תעו"ז

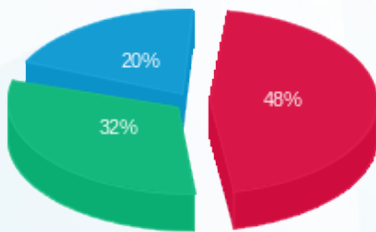

- פסגה (106.14 ₪) 20%
- גבע (70.75 ₪) 32%
- שפל (43.77 ₪) 48%

הסטוריית צריכה בקוט"ש

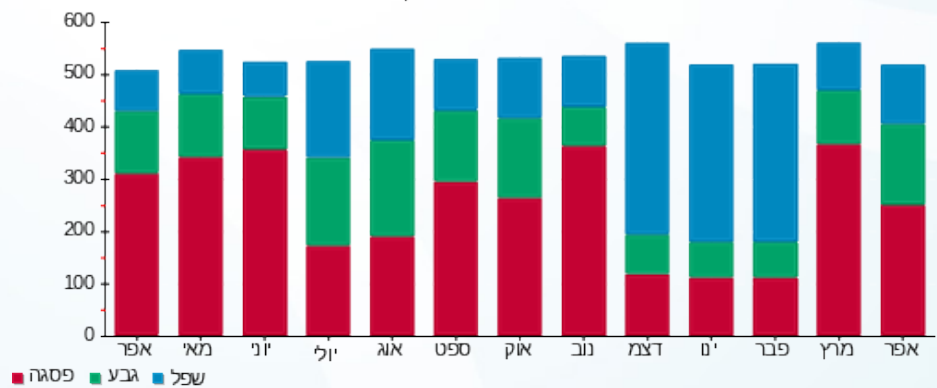

11/05/23

תאריך הפקה:

שם דייר: חניון - תאורת 03- לוח ב.חיוני ראשי מעגלים FC101-FC110

30/04/23

תאריך קריאה נוכחית:

שם אתר: עזריאלי חולון 2

01/04/23

תאריך קריאה קודמת:

לקוח/ה נכבד/ה, אנו מתכבדים להגיש את חישוב צריכת החשמל לתקופה 01/04/23 - 30/04/23:

תאורת חניה - ראשי מעגלים FC101-FC110 לוח ב.חיוני חניון 3 - 1 - 20281894 (3x40)

סוג תעריף	סוג צריכה	קריאה קודמת	קריאה נוכחית	סה"כ צריכה בקוט"ש	מחיר לקוט"ש בא"ג	סה"כ לתשלום
פרטי חשבון עבור תאריכים:						
777	פסגה	01/04/23	30/04/23	505.60	42.99	217.36 ₪
778	גבע	6,370.90	6,755.80	384.90	46.03	177.17 ₪
779	שפל	17,310.40	18,153.20	842.80	38.43	323.89 ₪

סה"כ לדייר:

פסגה	גבע	שפל	סה"כ	שיא ביקוש
505.60	384.90	842.80	1,733.30	2.56
217.36 ₪	177.17 ₪	323.89 ₪	718.41 ₪	

סה"כ צריכה

סה"כ לתשלום

210.98 ₪	תשלום קבוע	
7.78 ₪	תשלום עבור גודל חיבור ב KVA (3x40)	
937.18 ₪	סה"כ לתשלום	לא כולל מע"מ

התפלגות חיוב בש"ח לפי תעו"ז

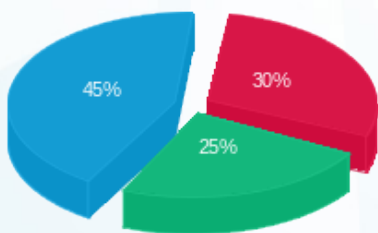

- פסגה (217.36 ₪)
- גבע (177.17 ₪)
- שפל (323.89 ₪)

הסטוריית צריכה בקוט"ש

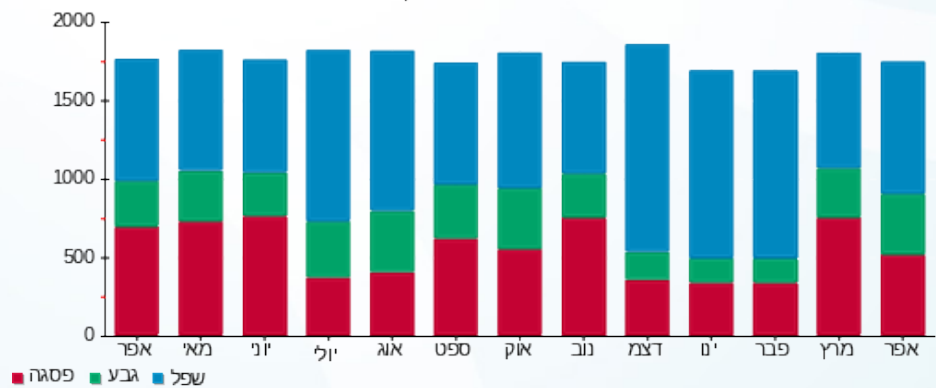

- פסגה
- גבע
- שפל



11/05/23 תאריך הפקה:
 30/04/23 תאריך קריאה נוכחית:
 01/04/23 תאריך קריאה קודמת:

שם דייר: חניון - תאורת 03- לוח ב.חיוני רמפות
 שם אתר: עזריאלי חולון 2

לקוח/ה נכבד/ה, אנו מתכבדים להגיש את חישוב צריכת החשמל לתקופה 01/04/23 - 30/04/23:

תאורת רמפות - לוח ב.חיוני חניון 3- - 1 - 20281893 (3x10)

סוג תעריף	סוג צריכה	קריאה קודמת	קריאה נוכחית	סה"כ צריכה בקוט"ש	מחיר לקוט"ש בא"ג	סה"כ לתשלום
פרטי חשבון עבור תאריכים:						
777	פסגה	01/04/23	30/04/23	29.50	42.99	12.68 ₪
778	גבע	346.80	369.10	22.30	46.03	10.26 ₪
779	שפל	1,007.00	1,055.90	48.90	38.43	18.79 ₪

סה"כ לדייר:

פסגה	גבע	שפל	סה"כ	שיא ביקוש
29.50	22.30	48.90	100.70	0.14
12.68 ₪	10.26 ₪	18.79 ₪	41.74 ₪	

סה"כ צריכה
 סה"כ לתשלום

210.98 ₪	תשלום קבוע	
1.95 ₪	תשלום עבור גודל חיבור בKVA (3x10)	
254.66 ₪	סה"כ לתשלום	לא כולל מע"מ

התפלגות חיוב בש"ח לפי תע"ז

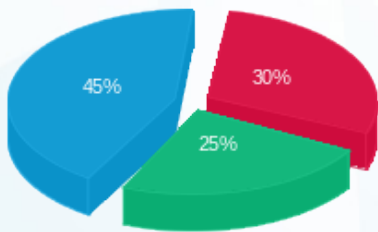

פסגה (12.68 ₪)
 גבע (10.26 ₪)
 שפל (18.79 ₪)

הסטוריית צריכה בקוט"ש

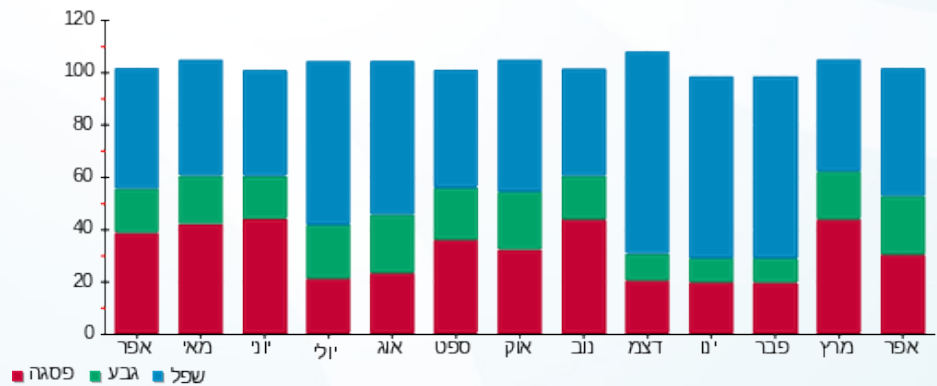

11/05/23

תאריך הפקה:

שם דייר: חניון - תאורת 03- לוח חיוני ראשי מעגלים FC1-FC9

30/04/23

תאריך קריאה נוכחי:

שם אתר: עזריאלי חולון 2

01/04/23

תאריך קריאה קודמת:

לקוח/ה נכבד/ה, אנו מתכבדים להגיש את חישוב צריכת החשמל לתקופה 01/04/23 - 30/04/23:

תאורת חניה - ראשי מעגלים FC1-FC9 לוח חיוני חניון 3- - 1 - 20281889 (3x25)

סוג תעריף	סוג צריכה	קריאה קודמת	קריאה נוכחית	סה"כ צריכה בקוט"ש	מחיר לקוט"ש בא"ג	סה"כ לתשלום
פרטי חשבון עבור תאריכים:						
777	פסגה	01/04/23	30/04/23	317.90	42.99	136.67 ₪
778	גבע	3,337.90	3,535.60	197.70	46.03	91.00 ₪
779	שפל	5,287.10	5,433.60	146.50	38.43	56.30 ₪

סה"כ לדייר:

פסגה	גבע	שפל	סה"כ	שיא ביקוש
317.90	197.70	146.50	662.10	1.58
136.67 ₪	91.00 ₪	56.30 ₪	283.97 ₪	

סה"כ צריכה

סה"כ לתשלום

210.98 ₪	תשלום קבוע	
4.86 ₪	תשלום עבור גודל חיבור בKVA (3x25)	
499.81 ₪	סה"כ לתשלום	לא כולל מע"מ

התפלגות חיוב בש"ח לפי תעו"ז

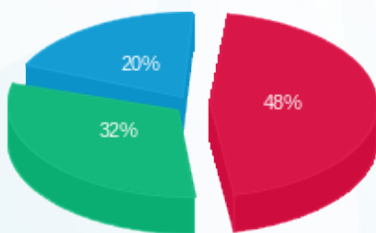

- פסגה (136.67 ₪)
- גבע (91.00 ₪)
- שפל (56.30 ₪)

הסטוריית צריכה בקוט"ש

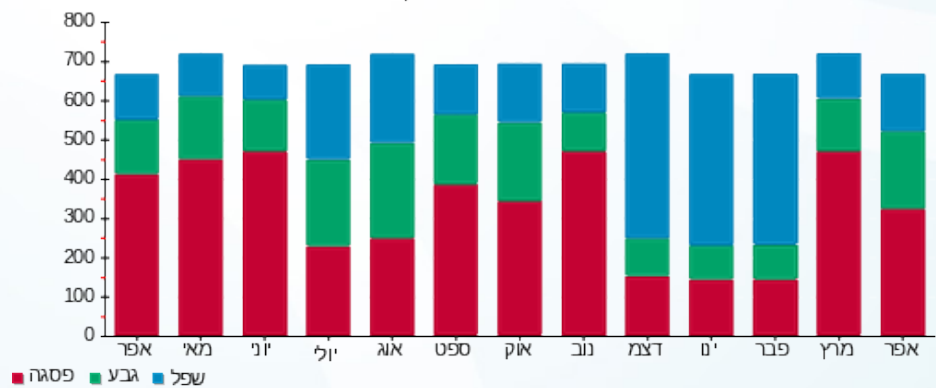

11/05/23

תאריך הפקה:

שם דייר: חניון - תאורת 03- לוח חיוני ראשי מעגלים FC10-FC18

30/04/23

תאריך קריאה נוכחית:

שם אתר: עזריאלי חולון 2

01/04/23

תאריך קריאה קודמת:

לקוח/ה נכבד/ה, אנו מתכבדים להגיש את חישוב צריכת החשמל לתקופה 01/04/23 - 30/04/23:

תאורת חניה - ראשי מעגלים FC10-FC18 לוח חיוני חניון 3 - 1 - 20281890 (3x25)

סוג תעריף	סוג צריכה	קריאה קודמת	קריאה נוכחית	סה"כ צריכה בקוט"ש	מחיר לקוט"ש בא"ג	סה"כ לתשלום
פרטי חשבון עבור תאריכים:						
777	פסגה	01/04/23	30/04/23	254.10	42.99	109.24 ₪
778	גבע	2,743.40	2,900.80	157.40	46.03	72.45 ₪
779	שפל	3,842.30	3,960.30	118.00	38.43	45.35 ₪

סה"כ לדייר:

פסגה	גבע	שפל	סה"כ	שיא ביקוש
254.10	157.40	118.00	529.50	1.26
109.24 ₪	72.45 ₪	45.35 ₪	227.04 ₪	

סה"כ צריכה

סה"כ לתשלום

210.98 ₪	תשלום קבוע	
4.86 ₪	תשלום עבור גודל חיבור בKVA (3x25)	
442.88 ₪	סה"כ לתשלום	לא כולל מע"מ

התפלגות חיוב בש"ח לפי תע"ז

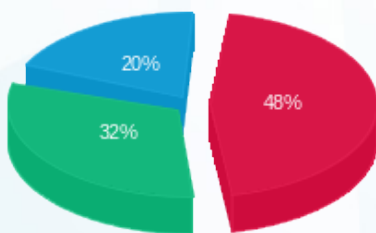

- פסגה (109.24 ₪) - 20%
- גבע (72.45 ₪) - 32%
- שפל (45.35 ₪) - 48%

הסטוריית צריכה בקוט"ש

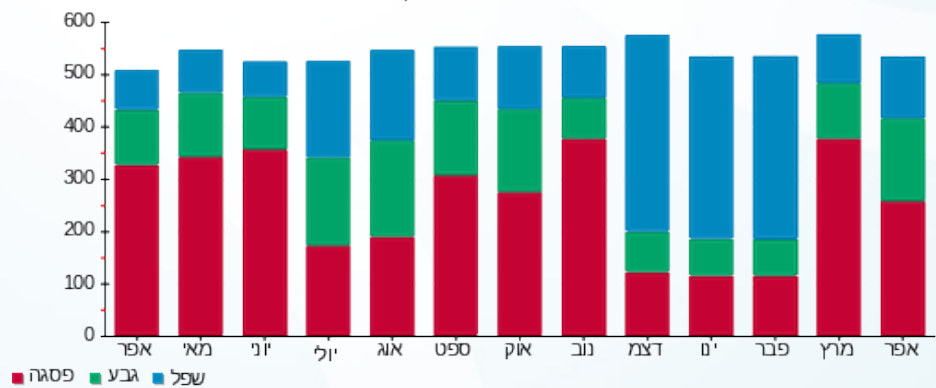

11/05/23 תאריך הפקה:
 30/04/23 תאריך קריאה נוכחית:
 01/04/23 תאריך קריאה קודמת:

שם דייר: טעינת רכבים 1
 שם אתר: עזריאלי חולון 2

לקוח/ה נכבד/ה, אנו מתכבדים להגיש את חישוב צריכת החשמל לתקופה 01/04/23 - 30/04/23:

טעינת רכבים - 1 - 17312713(3x1000)

סוג תעריף	סוג צריכה	קריאה קודמת	קריאה נוכחית	סה"כ צריכה בקוט"ש	מחיר לקוט"ש בא"ג	סה"כ לתשלום
פרטי חשבון עבור תאריכים:						
777	פסגה	01/04/23	30/04/23	3,568.20	42.99	1,533.97 ₪
778	גבע	5,002.00	5,393.70	391.70	46.03	180.30 ₪
779	שפל	8,265.10	8,519.30	254.20	38.43	97.69 ₪

סה"כ לדייר:

פסגה	גבע	שפל	סה"כ	שיא ביקוש
3,568.20	391.70	254.20	4,214.10	87.92
1,533.97 ₪	180.30 ₪	97.69 ₪	1,811.96 ₪	

סה"כ צריכה
 סה"כ לתשלום

210.98 ₪	תשלום קבוע	
194.52 ₪	תשלום עבור גודל חיבור בKVA (3x1000)	
2,217.46 ₪	סה"כ לתשלום	לא כולל מע"מ

התפלגות חיוב בש"ח לפי תעו"ז

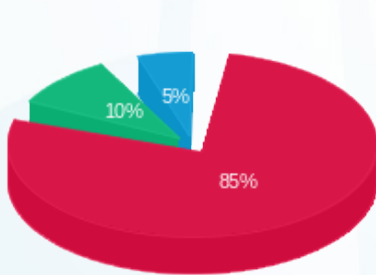

■ פסגה (1,533.97 ₪)
 ■ גבע (180.30 ₪)
 ■ שפל (97.69 ₪)

הסטוריית צריכה בקוט"ש

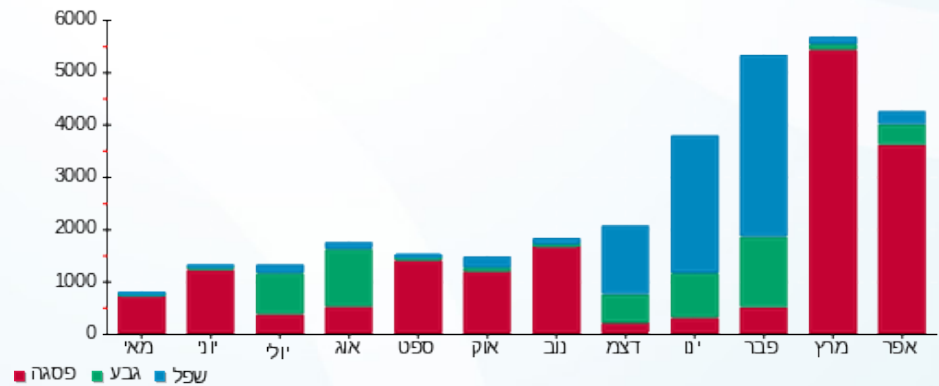



11/05/23

תאריך הפקה:

שם דייר: טעינת רכבים 2

30/04/23

תאריך קריאה נוכחית:

שם אתר: עזריאלי חולון 2

01/04/23

תאריך קריאה קודמת:

לקוח/ה נכבד/ה, אנו מתכבדים להגיש את חישוב צריכת החשמל לתקופה 01/04/23 - 30/04/23:

טעינת רכבים 2 - 1 - 17312634(3x63)

סוג תעריף	סוג צריכה	קריאה קודמת	קריאה נוכחית	סה"כ צריכה בקוט"ש	מחיר לקוט"ש בא"ג	סה"כ לתשלום
פרטי חשבון עבור תאריכים:						
777	פסגה	01/04/23	30/04/23	25.50	42.99	10.96 ₪
778	גבע	70.50	70.50	0.00	46.03	0.00 ₪
779	שפל	1,267.50	1,267.50	0.00	38.43	0.00 ₪

סה"כ לדייר:

פסגה	גבע	שפל	סה"כ	שיא ביקוש
25.50	0.00	0.00	25.50	11.14
10.96 ₪	0.00 ₪	0.00 ₪	10.96 ₪	

סה"כ צריכה

סה"כ לתשלום

210.98 ₪	תשלום קבוע	
12.25 ₪	תשלום עבור גודל חיבור בKVA (3x63)	
234.20 ₪	סה"כ לתשלום	לא כולל מע"מ

התפלגות חיוב בש"ח לפי תעו"ז



- פסגה (10.96 ₪)
- גבע (0.00 ₪)
- שפל (0.00 ₪)

הסטוריית צריכה בקוט"ש

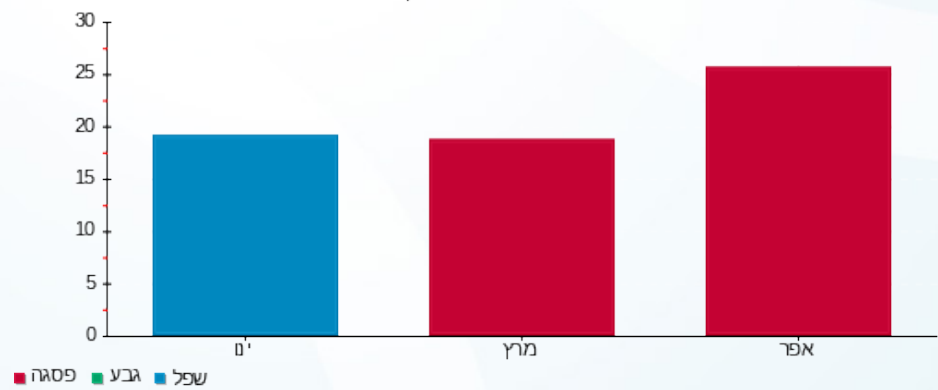



11/05/23

תאריך הפקדה:

שם דייר: טעינת רכבים זמני 1

30/04/23

תאריך קריאה נוכחית:

שם אתר: עזריאלי חולון 2

01/04/23

תאריך קריאה קודמת:

לקוח/ה נכבד/ה, אנו מתכבדים להגיש את חישוב צריכת החשמל לתקופה 01/04/23 - 30/04/23:

טעינת רכבים זמני - 1 - 20281677(3x63)

סוג תעריף	סוג צריכה	קריאה קודמת	קריאה נוכחית	סה"כ צריכה בקוט"ש	מחיר לקוט"ש בא"ג	סה"כ לתשלום
פרטי חשבון עבור תאריכים:						
777	פסגה	01/04/23	30/04/23	0.00	42.99	0.00 ₪
778	גבע	227.40	227.40	0.00	46.03	0.00 ₪
779	שפל	196.20	196.20	0.00	38.43	0.00 ₪

סה"כ לדייר:

פסגה	גבע	שפל	סה"כ	שיא ביקוש
0.00	0.00	0.00	0.00	17.44
0.00 ₪	0.00 ₪	0.00 ₪	0.00 ₪	

סה"כ צריכה

סה"כ לתשלום

210.98 ₪	תשלום קבוע	
12.25 ₪	תשלום עבור גודל חיבור בKVA (3x63)	
223.23 ₪	סה"כ לתשלום	לא כולל מע"מ

התפלגות חיוב בש"ח לפי תעו"ז

הסטוריית צריכה בקוט"ש

פסגה (0.00 ₪)
גבע (0.00 ₪)
שפל (0.00 ₪)

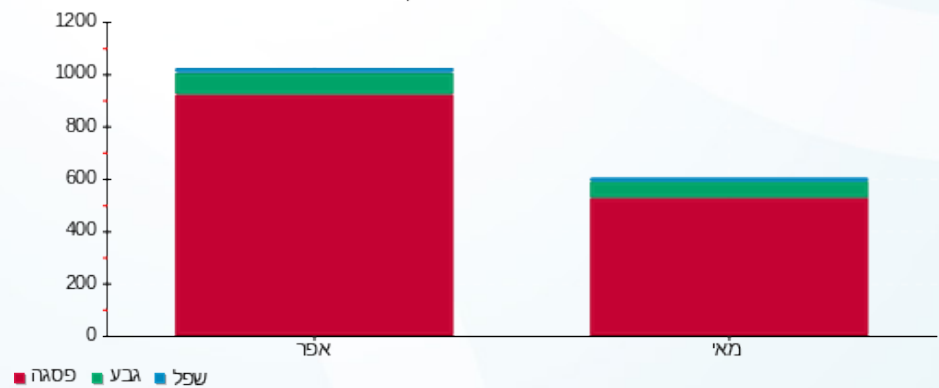

11/05/23 תאריך הפקה:
 30/04/23 תאריך קריאה נוכחית:
 01/04/23 תאריך קריאה קודמת:

שם דייר: טעינת רכבים זמני 2
 שם אתר: עזריאלי חולון 2

לקוח/ה נכבד/ה, אנו מתכבדים להגיש את חישוב צריכת החשמל לתקופה 01/04/23 - 30/04/23:

טעינת רכבים זמני - 1 - (3x40)20281678

סוג תעריף	סוג צריכה	קריאה קודמת	קריאה נוכחית	סה"כ צריכה בקוט"ש	מחיר לקוט"ש בא"ג	סה"כ לתשלום
פרטי חשבון עבור תאריכים:						
777	פסגה	01/04/23	30/04/23	0.00	42.99	0.00 ₪
778	גבע	0.00	0.00	0.00	46.03	0.00 ₪
779	שפל	0.00	0.00	0.00	38.43	0.00 ₪

סה"כ לדייר:

פסגה	גבע	שפל	סה"כ	שיא ביקוש
0.00	0.00	0.00	0.00	0.13
0.00 ₪	0.00 ₪	0.00 ₪	0.00 ₪	

סה"כ צריכה
 סה"כ לתשלום

210.98 ₪	תשלום קבוע	
7.78 ₪	תשלום עבור גודל חיבור ב-KVA (3x40)	
218.76 ₪	סה"כ לתשלום	לא כולל מע"מ



11/05/23

תאריך הפקה:

שם דייר: לוח חרום EG1

30/04/23

תאריך קריאה נוכחית:

שם אתר: עזריאלי חולון 2

01/04/23

תאריך קריאה קודמת:

לקוח/ה נכבד/ה, אנו מתכבדים להגיש את חישוב צריכת החשמל לתקופה 01/04/23 - 30/04/23:

לוח חרום 3 - (3x400)19051898 - EG1

סה"כ לתשלום	מחיר לקוט"ש בא"ג	סה"כ צריכה בקוט"ש	קריאה נוכחית	קריאה קודמת	סוג צריכה	סוג תעריף
			30/04/23	01/04/23		פרטי חשבון עבור תאריכים:
₪ 323.46	42.99	752.40	24,764.00	24,011.60	פסגה	777
₪ 54.32	46.03	118.00	4,808.80	4,690.80	גבע	778
₪ 103.30	38.43	268.80	13,364.80	13,096.00	שפל	779

סה"כ לדייר:

שיא ביקוש	סה"כ	שפל	גבע	פסגה
262.96	1,139.20	268.80	118.00	752.40
	₪ 481.07	₪ 103.30	₪ 54.32	₪ 323.46

סה"כ צריכה

סה"כ לתשלום

₪ 210.98	תשלום קבוע	
₪ 77.81	תשלום עבור גודל חיבור בKVA (3x400)	
₪ 769.86	סה"כ לתשלום	לא כולל מע"מ

התפלגות חיוב בש"ח לפי תעו"ז

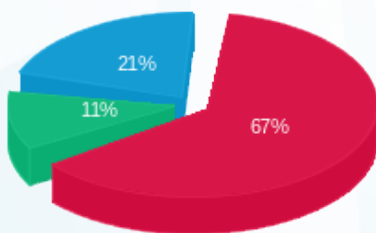

- פסגה (₪ 323.46) 67%
- גבע (₪ 54.32) 11%
- שפל (₪ 103.30) 21%

הסטוריית צריכה בקוט"ש

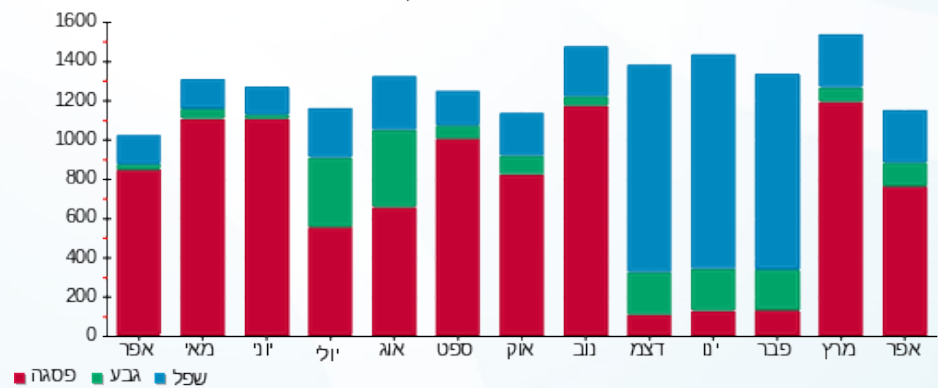

11/05/23 תאריך הפקה:
 30/04/23 תאריך קריאה נוכחית:
 01/04/23 תאריך קריאה קודמת:

שם דייר: לוח חשמל ממ"מ דרומי ק.08
 שם אתר: עזריאלי חולון 2

לקוח/ה נכבד/ה, אנו מתכבדים להגיש את חישוב צריכת החשמל לתקופה 01/04/23 - 30/04/23:

קומה 08 לוח חשמל ממ"מ דרומי - 2 - 19051805 (3x25)

סוג תעריף	סוג צריכה	קריאה קודמת	קריאה נוכחית	סה"כ צריכה בקוט"ש	מחיר לקוט"ש בא"ג	סה"כ לתשלום
פרטי חשבון עבור תאריכים:						
777	פסגה	01/04/23	30/04/23	26.20	42.99	11.26 ₪
778	גבע	129.55	149.75	20.20	46.03	9.30 ₪
779	שפל	443.05	487.50	44.45	38.43	17.08 ₪

סה"כ לדייר:

פסגה	גבע	שפל	סה"כ	שיא ביקוש
26.20	20.20	44.45	90.85	32.65
11.26 ₪	9.30 ₪	17.08 ₪	37.64 ₪	

סה"כ צריכה
 סה"כ לתשלום

210.98 ₪	תשלום קבוע	
4.86 ₪	תשלום עבור גודל חיבור בKVA (3x25)	
253.49 ₪	סה"כ לתשלום	לא כולל מע"מ

התפלגות חיוב בש"ח לפי תעו"ז

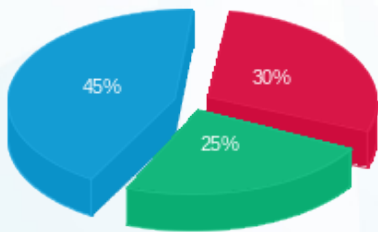

■ פסגה (11.26 ₪)
 ■ גבע (9.30 ₪)
 ■ שפל (17.08 ₪)

הסטוריית צריכה בקוט"ש

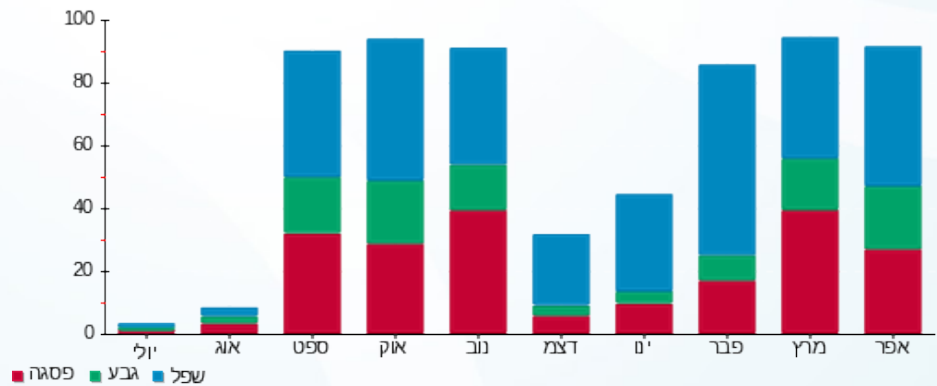

11/05/23 תאריך הפקה:
 30/04/23 תאריך קריאה נוכחית:
 01/04/23 תאריך קריאה קודמת:

שם דייר: לוח חשמל ממ"מ דרומי ק.09
 שם אתר: עזריאלי חולון 2

לקוח/ה נכבד/ה, אנו מתכבדים להגיש את חישוב צריכת החשמל לתקופה 01/04/23 - 30/04/23:

קומה 09 לוח חשמל ממ"מ דרומי - 2 - 19051892(3x25)

סוג תעריף	סוג צריכה	קריאה קודמת	קריאה נוכחית	סה"כ צריכה בקוט"ש	מחיר לקוט"ש בא"ג	סה"כ לתשלום
פרטי חשבון עבור תאריכים:						
777	פסגה	01/04/23	30/04/23	0.00	42.99	0.00 ₪
778	גבע	82.60	82.60	0.00	46.03	0.00 ₪
779	שפל	263.65	263.65	0.00	38.43	0.00 ₪

סה"כ לדייר:

פסגה	גבע	שפל	סה"כ	שיא ביקוש
0.00	0.00	0.00	0.00	
0.00 ₪	0.00 ₪	0.00 ₪	0.00 ₪	

סה"כ צריכה
 סה"כ לתשלום

210.98 ₪	תשלום קבוע	
4.86 ₪	תשלום עבור גודל חיבור בKVA (3x25)	
215.84 ₪	סה"כ לתשלום	לא כולל מע"מ

11/05/23 תאריך הפקה:
 30/04/23 תאריך קריאה נוכחית:
 01/04/23 תאריך קריאה קודמת:

שם דייר: לוח חשמל ממ"מ צפוני ק.08
 שם אתר: עזריאלי חולון 2

לקוח/ה נכבד/ה, אנו מתכבדים להגיש את חישוב צריכת החשמל לתקופה 01/04/23 - 30/04/23:

קומה 08 לוח חשמל ממ"מ צפוני - 3 - 19051805 (3x25)

סוג תעריף	סוג צריכה	קריאה קודמת	קריאה נוכחית	סה"כ צריכה בקוט"ש	מחיר לקוט"ש בא"ג	סה"כ לתשלום
פרטי חשבון עבור תאריכים:						
777	פסגה	01/04/23	30/04/23	0.00	42.99	149.25 ₪
778	גבע	88.90	88.90	0.00	46.03	149.25 ₪
779	שפל	239.45	239.45	0.00	38.43	149.25 ₪

סה"כ לדייר:

פסגה	גבע	שפל	סה"כ	שיא ביקוש
0.00	0.00	0.00	0.00	
0.00 ₪	0.00 ₪	0.00 ₪	0.00 ₪	

סה"כ צריכה
סה"כ לתשלום

210.98 ₪	תשלום קבוע	
4.86 ₪	תשלום עבור גודל חיבור ב KVA (3x25)	
215.84 ₪	סה"כ לתשלום	לא כולל מע"מ

התפלגות חיוב בש"ח לפי תעו"ז

פסגה (0.00 ₪)
 גבע (0.00 ₪)
 שפל (0.00 ₪)

הסטוריית צריכה בקוט"ש

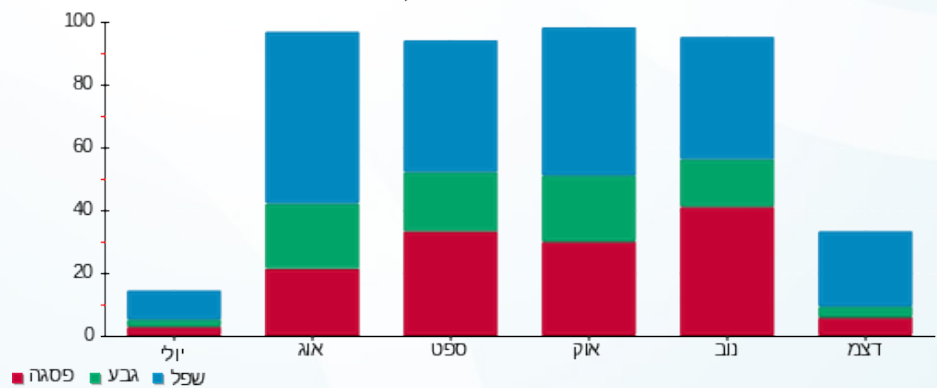

11/05/23 תאריך הפקה:
 30/04/23 תאריך קריאה נוכחית:
 01/04/23 תאריך קריאה קודמת:

שם דייר: לוח חשמל ממ"מ צפוני ק.09
 שם אתר: עזריאלי חולון 2

לקוח/ה נכבד/ה, אנו מתכבדים להגיש את חישוב צריכת החשמל לתקופה 01/04/23 - 30/04/23:

קומה 09 לוח חשמל ממ"מ צפוני - 3 - 19051892(3x25)

סוג תעריף	סוג צריכה	קריאה קודמת	קריאה נוכחית	סה"כ צריכה בקוט"ש	מחיר לקוט"ש בא"ג	סה"כ לתשלום
פרטי חשבון עבור תאריכים:						
777	פסגה	01/04/23	30/04/23	0.00	42.99	0.00 ₪
778	גבע	01/04/23	30/04/23	0.00	46.03	0.00 ₪
779	שפל	01/04/23	30/04/23	0.00	38.43	0.00 ₪

סה"כ לדייר:

פסגה	גבע	שפל	סה"כ	שיא ביקוש
0.00	0.00	0.00	0.00	
0.00 ₪	0.00 ₪	0.00 ₪	0.00 ₪	

סה"כ צריכה
 סה"כ לתשלום

210.98 ₪	תשלום קבוע	
4.86 ₪	תשלום עבור גודל חיבור בKVA (3x25)	
215.84 ₪	סה"כ לתשלום	לא כולל מע"מ

11/05/23 תאריך הפקה:
 30/04/23 תאריך קריאה נוכחית:
 01/04/23 תאריך קריאה קודמת:

שם דייר: לוח ראש ממ"מ דרומי ק.10
 שם אתר: עזריאלי חולון 2

לקוח/ה נכבד/ה, אנו מתכבדים להגיש את חישוב צריכת החשמל לתקופה 01/04/23 - 30/04/23:

קומה 10 לוח ראש ממ"מ דרומי - 2 - 19051891(3x25)

סוג תעריף	סוג צריכה	קריאה קודמת	קריאה נוכחית	סה"כ צריכה בקוט"ש	מחיר לקוט"ש בא"ג	סה"כ לתשלום
פרטי חשבון עבור תאריכים:						
777	פסגה	01/04/23	30/04/23	0.00	42.99	0.00 ₪
778	גבע	81.05	81.05	0.00	46.03	0.00 ₪
779	שפל	236.90	236.90	0.00	38.43	0.00 ₪

סה"כ לדייר:

פסגה	גבע	שפל	סה"כ	שיא ביקוש
0.00	0.00	0.00	0.00	
0.00 ₪	0.00 ₪	0.00 ₪	0.00 ₪	

סה"כ צריכה
 סה"כ לתשלום

210.98 ₪	תשלום קבוע	
4.86 ₪	תשלום עבור גודל חיבור ב KVA (3x25)	
215.84 ₪	סה"כ לתשלום	לא כולל מע"מ

התפלגות חיוב בש"ח לפי תעו"ז

פסגה (0.00 ₪)
 גבע (0.00 ₪)
 שפל (0.00 ₪)

הסטוריית צריכה בקוט"ש

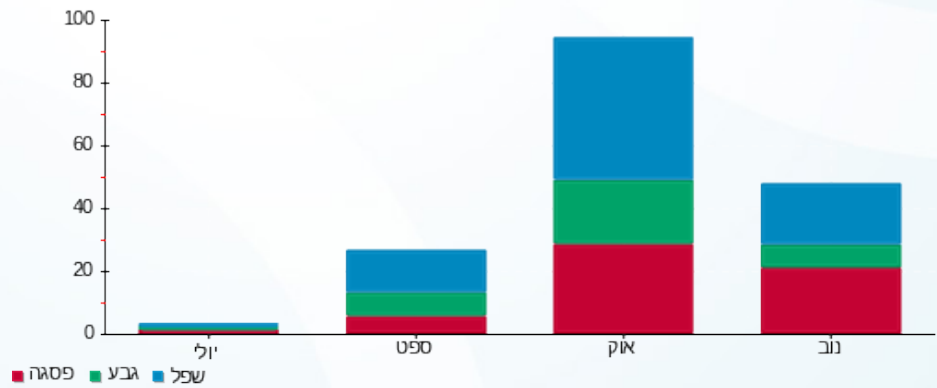



11/05/23

תאריך הפקה:

שם דייר: לוח ראש ממ"מ צפוני ק.10

30/04/23

תאריך קריאה נוכחית:

שם אתר: עזריאלי חולון 2

01/04/23

תאריך קריאה קודמת:

לקוח/ה נכבד/ה, אנו מתכבדים להגיש את חישוב צריכת החשמל לתקופה 01/04/23 - 30/04/23:

קומה 10 לוח ראש ממ"מ צפוני - 3 - 19051891 (3x25)

סוג תעריף	סוג צריכה	קריאה קודמת	קריאה נוכחית	סה"כ צריכה בקוט"ש	מחיר לקוט"ש בא"ג	סה"כ לתשלום
פרטי חשבון עבור תאריכים:						
777	פסגה	01/04/23	30/04/23	0.00	42.99	0.00 ₪
778	גבע	35.85	35.85	0.00	46.03	0.00 ₪
779	שפל	80.15	80.15	0.00	38.43	0.00 ₪

סה"כ לדייר:

פסגה	גבע	שפל	סה"כ	שיא ביקוש
0.00	0.00	0.00	0.00	
0.00 ₪	0.00 ₪	0.00 ₪	0.00 ₪	

סה"כ צריכה

סה"כ לתשלום

210.98 ₪	תשלום קבוע	
4.86 ₪	תשלום עבור גודל חיבור ב KVA (3x25)	
215.84 ₪	סה"כ לתשלום	לא כולל מע"מ

התפלגות חיוב בש"ח לפי תעו"ז

הסטוריית צריכה בקוט"ש

פסגה (0.00 ₪)
גבע (0.00 ₪)
שפל (0.00 ₪)

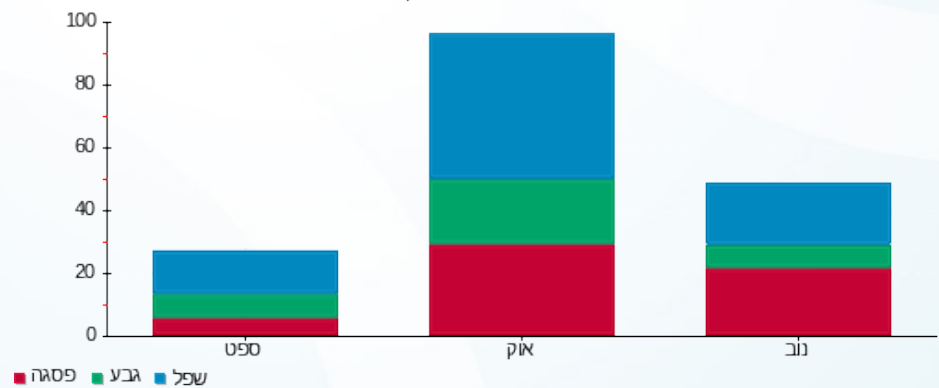



11/05/23

תאריך הפקה:

שם דייר: לוח ראש שדה חיוני ק.10

30/04/23

תאריך קריאה נוכחית:

שם אתר: עזריאלי חולון 2

01/04/23

תאריך קריאה קודמת:

לקוח/ה נכבד/ה, אנו מתכבדים להגיש את חישוב צריכת החשמל לתקופה 01/04/23 - 30/04/23:

קומה 10 לוח ראש שדה חיוני - 1 - 19051891(3x160)

סוג תעריף	סוג צריכה	קריאה קודמת	קריאה נוכחית	סה"כ צריכה בקוט"ש	מחיר לקוט"ש בא"ג	סה"כ לתשלום
פרטי חשבון עבור תאריכים:						
777	פסגה	01/04/23	30/04/23	24.60	42.99	10.58 ₪
778	גבע	4,218.00	4,236.90	18.90	46.03	8.70 ₪
779	שפל	12,942.40	12,983.30	40.90	38.43	15.72 ₪

סה"כ לדייר:

פסגה	גבע	שפל	סה"כ	שיא ביקוש
24.60	18.90	40.90	84.40	65.43
10.58 ₪	8.70 ₪	15.72 ₪	34.99 ₪	

סה"כ צריכה

סה"כ לתשלום

210.98 ₪	תשלום קבוע	
31.12 ₪	תשלום עבור גודל חיבור בKVA (3x160)	
277.10 ₪	סה"כ לתשלום	לא כולל מע"מ

התפלגות חיוב בש"ח לפי תע"ז

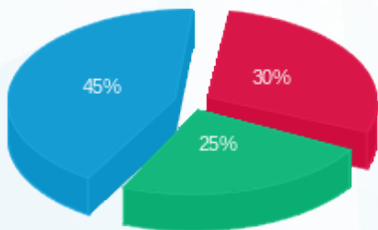

- פסגה (10.58 ₪)
- גבע (8.70 ₪)
- שפל (15.72 ₪)

הסטוריית צריכה בקוט"ש

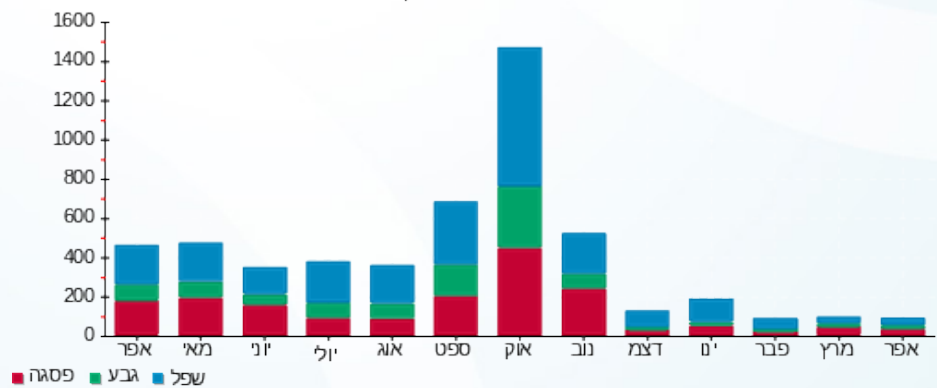



11/05/23

תאריך הפקה:

שם דייר: לוח ראשי שדה חיוני

30/04/23

תאריך קריאה נוכחית:

שם אתר: עזריאלי חולון 2

01/04/23

תאריך קריאה קודמת:

לקוח/ה נכבד/ה, אנו מתכבדים להגיש את חישוב צריכת החשמל לתקופה 01/04/23 - 30/04/23:

לוח ראשי שדה חיוני - 4 - (3x400)19093310

סוג תעריף	סוג צריכה	קריאה קודמת	קריאה נוכחית	סה"כ צריכה בקוט"ש	מחיר לקוט"ש בא"ג	סה"כ לתשלום
פרטי חשבון עבור תאריכים:						
777	פסגה	01/04/23	30/04/23	155.60	42.99	66.89 ₪
778	גבע	2,515.60	2,635.20	119.60	46.03	55.05 ₪
779	שפל	8,315.60	8,578.40	262.80	38.43	100.99 ₪

סה"כ לדייר:

פסגה	גבע	שפל	סה"כ	שיא ביקוש
155.60	119.60	262.80	538.00	0.75
₪ 66.89	₪ 55.05	₪ 100.99	₪ 222.94	

סה"כ צריכה

סה"כ לתשלום

210.98 ₪	תשלום קבוע	
77.81 ₪	תשלום עבור גודל חיבור בKVA (3x400)	
511.73 ₪	סה"כ לתשלום	לא כולל מע"מ

התפלגות חיוב בש"ח לפי תע"ז

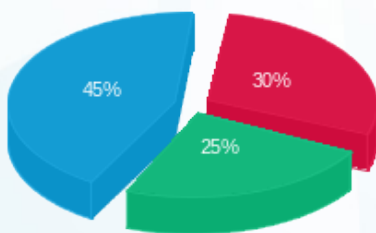

- פסגה (₪ 66.89) - 45%
- גבע (₪ 55.05) - 30%
- שפל (₪ 100.99) - 25%

הסטוריית צריכה בקוט"ש

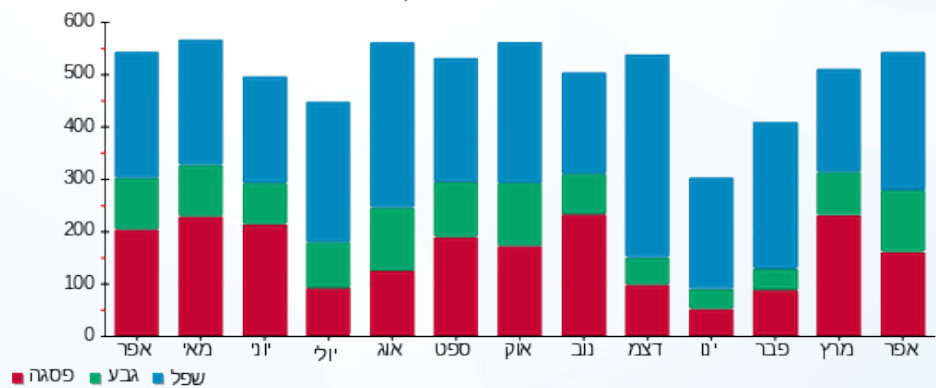



11/05/23

תאריך הפקה:

שם דייר: לוח ראשי שדה חיוני ק.08

30/04/23

תאריך קריאה נוכחית:

שם אתר: עזריאלי חולון 2

01/04/23

תאריך קריאה קודמת:

לקוח/ה נכבד/ה, אנו מתכבדים להגיש את חישוב צריכת החשמל לתקופה **01/04/23 - 30/04/23**:

קומה 08 לוח ראשי שדה חיוני - 1 - 19051805 (3x160)

סוג תעריף	סוג צריכה	קריאה קודמת	קריאה נוכחית	סה"כ צריכה בקוט"ש	מחיר לקוט"ש בא"ג	סה"כ לתשלום
פרטי חשבון עבור תאריכים:						
777	פסגה	01/04/23	30/04/23	50.10	42.99	21.54 ₪
778	גבע	3,147.80	3,186.00	38.20	46.03	17.58 ₪
779	שפל	10,056.00	10,140.10	84.10	38.43	32.32 ₪

סה"כ לדייר:

פסגה	גבע	שפל	סה"כ	שיא ביקוש
50.10	38.20	84.10	172.40	130.85
21.54 ₪	17.58 ₪	32.32 ₪	71.44 ₪	

סה"כ צריכה

סה"כ לתשלום

210.98 ₪	תשלום קבוע	
31.12 ₪	תשלום עבור גודל חיבור בKVA (3x160)	
313.54 ₪	סה"כ לתשלום	לא כולל מע"מ

התפלגות חיוב בש"ח לפי תע"ז

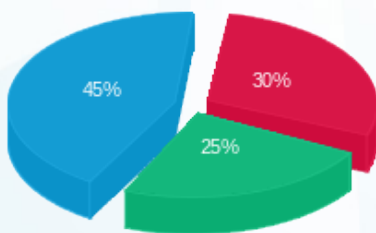

- פסגה (21.54 ₪)
- גבע (17.58 ₪)
- שפל (32.32 ₪)

הסטוריית צריכה בקוט"ש

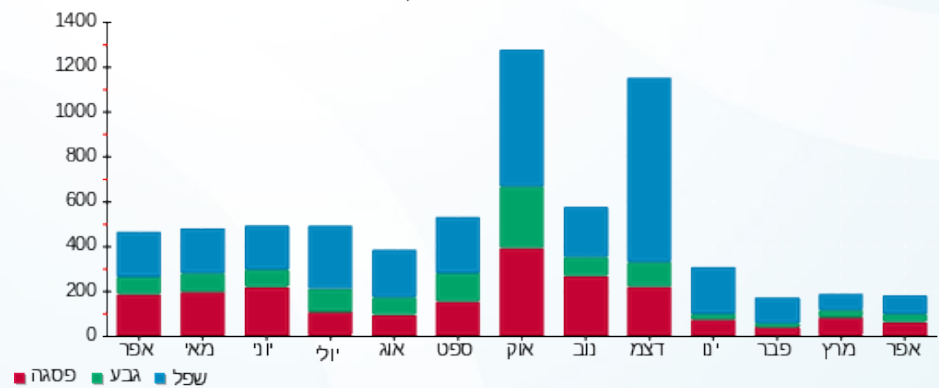



11/05/23

תאריך הפקדה:

שם דייר: לוח ראשי שדה חיוני ק.09

30/04/23

תאריך קריאה נוכחית:

שם אתר: עזריאלי חולון 2

01/04/23

תאריך קריאה קודמת:

לקוח/ה נכבד/ה, אנו מתכבדים להגיש את חישוב צריכת החשמל לתקופה **01/04/23 - 30/04/23**:

קומה 09 לוח ראשי שדה חיוני - 1 - 19051892 (3x160)

סוג תעריף	סוג צריכה	קריאה קודמת	קריאה נוכחית	סה"כ צריכה בקוט"ש	מחיר לקוט"ש בא"ג	סה"כ לתשלום
פרטי חשבון עבור תאריכים:						
777	פסגה	01/04/23	30/04/23	0.00	42.99	0.00 ₪
778	גבע	3,266.30	3,266.30	0.00	46.03	0.00 ₪
779	שפל	9,907.00	9,907.00	0.00	38.43	0.00 ₪

סה"כ לדייר:

פסגה	גבע	שפל	סה"כ	שיא ביקוש
0.00	0.00	0.00	0.00	
0.00 ₪	0.00 ₪	0.00 ₪	0.00 ₪	

סה"כ צריכה

סה"כ לתשלום

210.98 ₪	תשלום קבוע	
31.12 ₪	תשלום עבור גודל חיבור בKVA (3x160)	
242.10 ₪	סה"כ לתשלום	לא כולל מע"מ

התפלגות חיוב בש"ח לפי תעו"ז

פסגה (0.00 ₪)
גבע (0.00 ₪)
שפל (0.00 ₪)

הסטוריית צריכה בקוט"ש

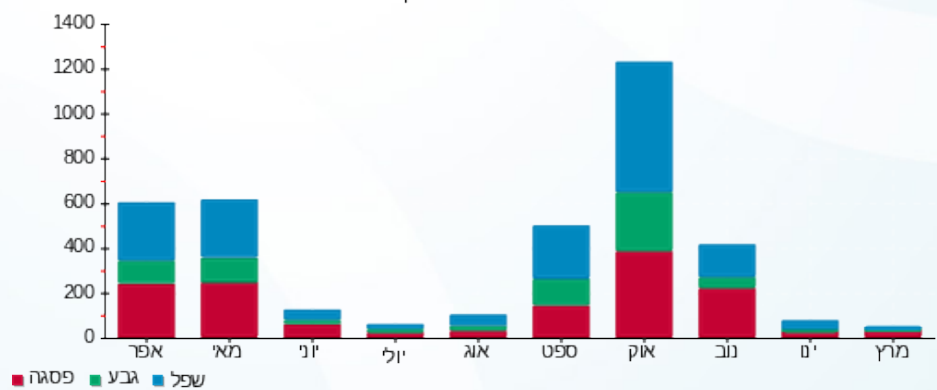



11/05/23 תאריך הפקה:
 30/04/23 תאריך קריאה נוכחית:
 01/04/23 תאריך קריאה קודמת:

שם דייר: מ"א - לוח מ"א גג L אוויר צח 1
 שם אתר: עזריאלי חולון 2

לקוח/ה נכבד/ה, אנו מתכבדים להגיש את חישוב צריכת החשמל לתקופה 01/04/23 - 30/04/23:

לוח מ"א גג L אוויר צח 1 - 1 (3x630)

סוג תעריף	סוג צריכה	קריאה קודמת	קריאה נוכחית	סה"כ צריכה בקוט"ש	מחיר לקוט"ש בא"ג	סה"כ לתשלום
פרטי חשבון עבור תאריכים:						
777	פסגה	01/04/23	30/04/23	864.00	42.99	371.43 ₪
778	גבע	24,173.40	24,620.40	447.00	46.03	205.75 ₪
779	שפל	46,293.00	47,074.20	781.20	38.43	300.22 ₪

סה"כ לדייר:

פסגה	גבע	שפל	סה"כ	שיא ביקוש
864.00	447.00	781.20	2,092.20	5.20
371.43 ₪	205.75 ₪	300.22 ₪	877.40 ₪	

סה"כ צריכה
 סה"כ לתשלום

210.98 ₪	תשלום קבוע	
122.55 ₪	תשלום עבור גודל חיבור בKVA (3x630)	
1,210.93 ₪	סה"כ לתשלום	לא כולל מע"מ

התפלגות חיוב בש"ח לפי תע"ז

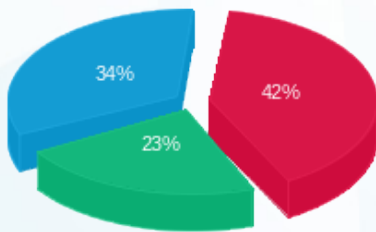

■ פסגה (371.43 ₪)
 ■ גבע (205.75 ₪)
 ■ שפל (300.22 ₪)

הסטוריית צריכה בקוט"ש

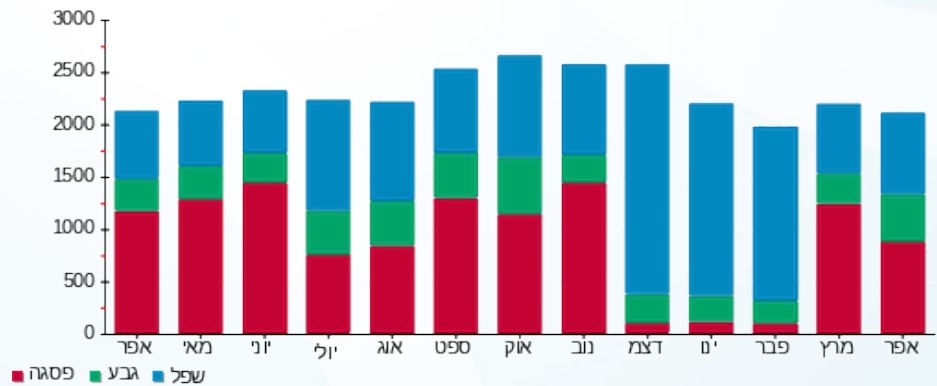



11/05/23 תאריך הפקה:
 30/04/23 תאריך קריאה נוכחית:
 01/04/23 תאריך קריאה קודמת:

שם דייר: מ"א - לוח מ"א גג R
 שם אתר: עזריאלי חולון 2

לקוח/ה נכבד/ה, אנו מתכבדים להגיש את חישוב צריכת החשמל לתקופה 01/04/23 - 30/04/23:

לוח מ"א גג 3 - 19051899 (3x630) - R

סוג תעריף	סוג צריכה	קריאה קודמת	קריאה נוכחית	סה"כ צריכה בקוט"ש	מחיר לקוט"ש בא"ג	סה"כ לתשלום
			30/04/23	01/04/23	פרטי חשבון עבור תאריכים:	
777	פסגה	61,897.80	62,872.80	975.00	42.99	419.15 ₪
778	גבע	23,725.80	24,225.00	499.20	46.03	229.78 ₪
779	שפל	45,189.60	46,068.00	878.40	38.43	337.57 ₪

סה"כ לדייר:

פסגה	גבע	שפל	סה"כ	שיא ביקוש
975.00	499.20	878.40	2,352.60	6.13
419.15 ₪	229.78 ₪	337.57 ₪	986.50 ₪	

סה"כ צריכה
 סה"כ לתשלום

210.98 ₪	תשלום קבוע	
122.55 ₪	תשלום עבור גודל חיבור בKVA (3x630)	
1,320.03 ₪	סה"כ לתשלום	לא כולל מע"מ

התפלגות חיוב בש"ח לפי תעו"ז

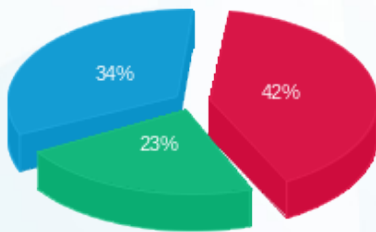

■ פסגה (419.15 ₪)
 ■ גבע (229.78 ₪)
 ■ שפל (337.57 ₪)

הסטוריית צריכה בקוט"ש

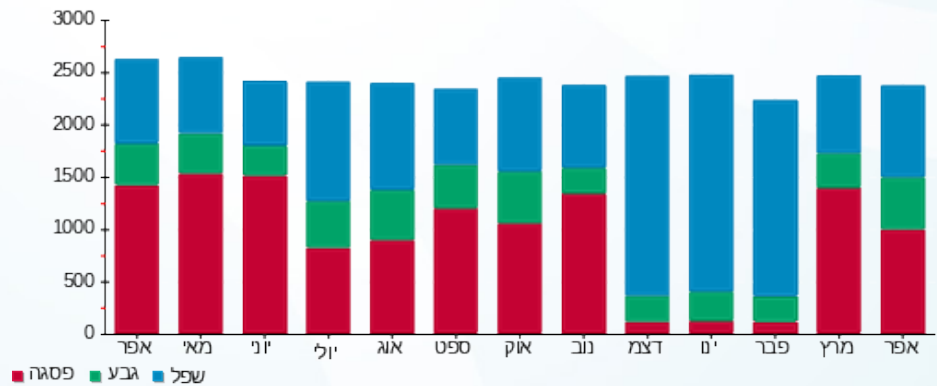



11/05/23

תאריך הפקדה:

שם דייר: מ"א - לוח משאבות

30/04/23

תאריך קריאה נוכחית:

שם אתר: עזריאלי חולון 2

01/04/23

תאריך קריאה קודמת:

לקוח/ה נכבד/ה, אנו מתכבדים להגיש את חישוב צריכת החשמל לתקופה 01/04/23 - 30/04/23:

לוח משאבות - 3 - 19051897(3x400)

סוג תעריף	סוג צריכה	קריאה קודמת	קריאה נוכחית	סה"כ צריכה בקוט"ש	מחיר לקוט"ש בא"ג	סה"כ לתשלום
פרטי חשבון עבור תאריכים:						
		01/04/23	30/04/23			
777	פסגה	117,754.40	121,148.00	3,393.60	42.99	1,458.91 ₪
778	גבע	50,344.80	52,509.60	2,164.80	46.03	996.46 ₪
779	שפל	143,143.20	147,584.40	4,441.20	38.43	1,706.75 ₪

סה"כ לדייר:

פסגה	גבע	שפל	סה"כ	שיא ביקוש
3,393.60	2,164.80	4,441.20	9,999.60	19.07
1,458.91 ₪	996.46 ₪	1,706.75 ₪	4,162.12 ₪	

סה"כ צריכה

סה"כ לתשלום

210.98 ₪	תשלום קבוע	
77.81 ₪	תשלום עבור גודל חיבור בKVA (3x400)	
4,450.91 ₪	סה"כ לתשלום	לא כולל מע"מ

התפלגות חיוב בש"ח לפי תע"ז

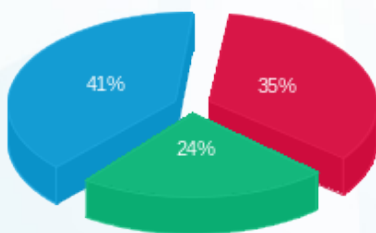

- פסגה (1,458.91 ₪) - 41%
- גבע (996.46 ₪) - 24%
- שפל (1,706.75 ₪) - 35%

הסטוריית צריכה בקוט"ש

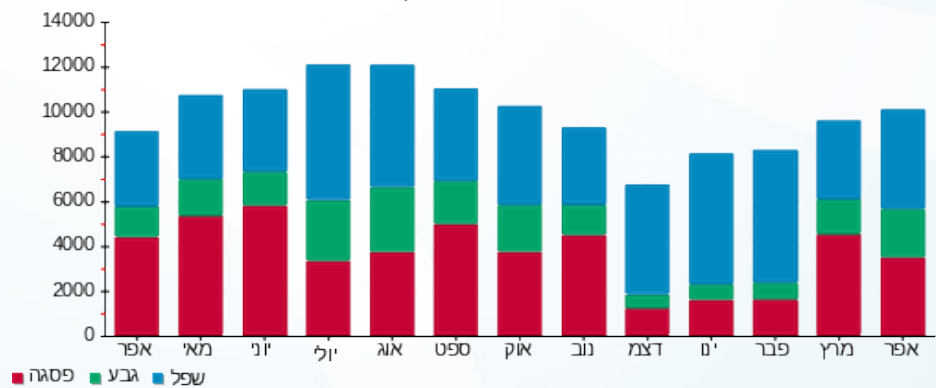



11/05/23

תאריך הפקדה:

שם דייר: מ"א - מפוחי עשן 1-

30/04/23

תאריך קריאה נוכחית:

שם אתר: עזריאלי חולון 2

01/04/23

תאריך קריאה קודמת:

לקוח/ה נכבד/ה, אנו מתכבדים להגיש את חישוב צריכת החשמל לתקופה **01/04/23 - 30/04/23**:

מפוחי עשן 1 - 1 - 20065420 (3x100)

סוג תעריף	סוג צריכה	קריאה קודמת	קריאה נוכחית	סה"כ צריכה בקוט"ש	מחיר לקוט"ש בא"ג	סה"כ לתשלום
פרטי חשבון עבור תאריכים:						
777	פסגה	01/04/23	30/04/23	19.20	42.99	8.25 ₪
778	גבע	588.30	607.50	14.40	46.03	6.63 ₪
779	שפל	1,196.40	1,227.50	31.10	38.43	11.95 ₪

סה"כ לדייר:

פסגה	גבע	שפל	סה"כ	שיא ביקוש
19.20	14.40	31.10	64.70	0.11
8.25 ₪	6.63 ₪	11.95 ₪	26.83 ₪	

סה"כ צריכה

סה"כ לתשלום

210.98 ₪	תשלום קבוע	
19.45 ₪	תשלום עבור גודל חיבור בKVA (3x100)	
257.27 ₪	סה"כ לתשלום	לא כולל מע"מ

התפלגות חיוב בש"ח לפי תעו"ז

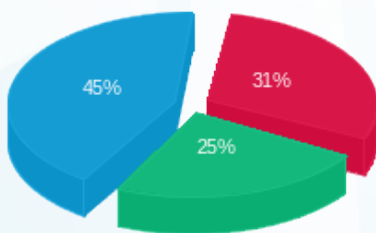

- פסגה (8.25 ₪)
- גבע (6.63 ₪)
- שפל (11.95 ₪)

הסטוריית צריכה בקוט"ש

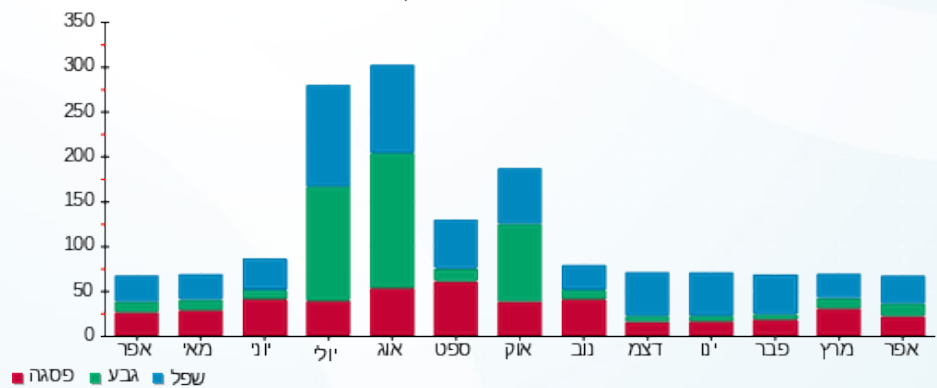

11/05/23 תאריך הפקה:
 30/04/23 תאריך קריאה נוכחית:
 01/04/23 תאריך קריאה קודמת:

שם דייר: מ"א - מפוחי עשן 2-
 שם אתר: עזריאלי חולון 2

לקוח/ה נכבד/ה, אנו מתכבדים להגיש את חישוב צריכת החשמל לתקופה **01/04/23 - 30/04/23**:

מפוחי עשן 2 - 2 - (3x100)20065420

סוג תעריף	סוג צריכה	קריאה קודמת	קריאה נוכחית	סה"כ צריכה בקוט"ש	מחיר לקוט"ש בא"ג	סה"כ לתשלום
פרטי חשבון עבור תאריכים:						
777	פסגה	01/04/23	30/04/23	26.00	42.99	11.18 ₪
778	גבע	416.30	429.80	13.50	46.03	6.21 ₪
779	שפל	7,120.70	7,464.20	343.50	38.43	132.01 ₪

סה"כ לדייר:

פסגה	גבע	שפל	סה"כ	שיא ביקוש
26.00	13.50	343.50	383.00	4.29
11.18 ₪	6.21 ₪	132.01 ₪	149.40 ₪	

סה"כ צריכה
 סה"כ לתשלום

210.98 ₪	תשלום קבוע
19.45 ₪	תשלום עבור גודל חיבור ב KVA (3x100)
379.83 ₪	סה"כ לתשלום
לא כולל מע"מ	

התפלגות חיוב בש"ח לפי תע"ז

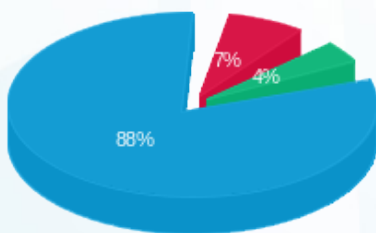

פסגה (11.18 ₪)
 גבע (6.21 ₪)
 שפל (132.01 ₪)

הסטוריית צריכה בקוט"ש

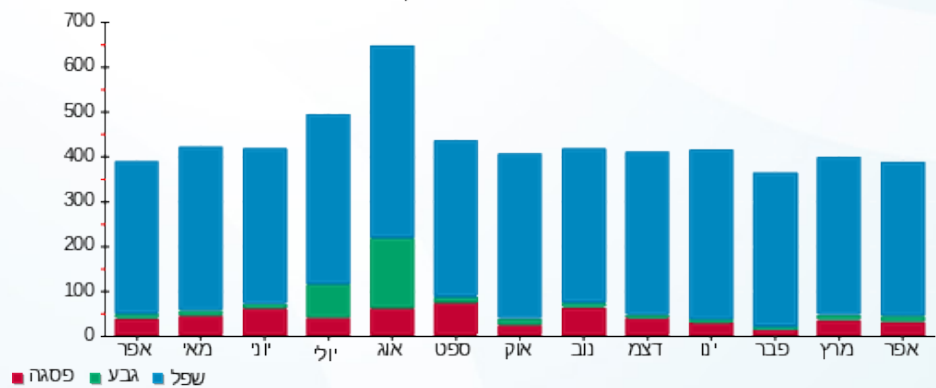



11/05/23

תאריך הפקה:

שם דייר: מ"א - מפוחי עשן 3-

30/04/23

תאריך קריאה נוכחית:

שם אתר: עזריאלי חולון 2

01/04/23

תאריך קריאה קודמת:

לקוח/ה נכבד/ה, אנו מתכבדים להגיש את חישוב צריכת החשמל לתקופה 01/04/23 - 30/04/23:

מפוחי עשן 3 - 3 - 20065420 (3x100)

סוג תעריף	סוג צריכה	קריאה קודמת	קריאה נוכחית	סה"כ צריכה בקוט"ש	מחיר לקוט"ש בא"ג	סה"כ לתשלום
פרטי חשבון עבור תאריכים:						
777	פסגה	01/04/23	30/04/23	20.30	42.99	8.73 ₪
778	גבע	1,533.00	1,548.50	15.50	46.03	7.13 ₪
779	שפל	3,228.40	3,262.10	33.70	38.43	12.95 ₪

סה"כ לדייר:

פסגה	גבע	שפל	סה"כ	שיא ביקוש
20.30	15.50	33.70	69.50	0.10
8.73 ₪	7.13 ₪	12.95 ₪	28.81 ₪	

סה"כ צריכה

סה"כ לתשלום

210.98 ₪	תשלום קבוע	
19.45 ₪	תשלום עבור גודל חיבור בKVA (3x100)	
259.24 ₪	סה"כ לתשלום	לא כולל מע"מ

התפלגות חיוב בש"ח לפי תע"ז

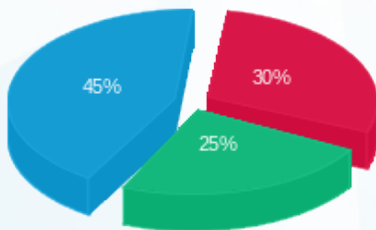

- פסגה (8.73 ₪) - 45%
- גבע (7.13 ₪) - 30%
- שפל (12.95 ₪) - 25%

הסטוריית צריכה בקוט"ש

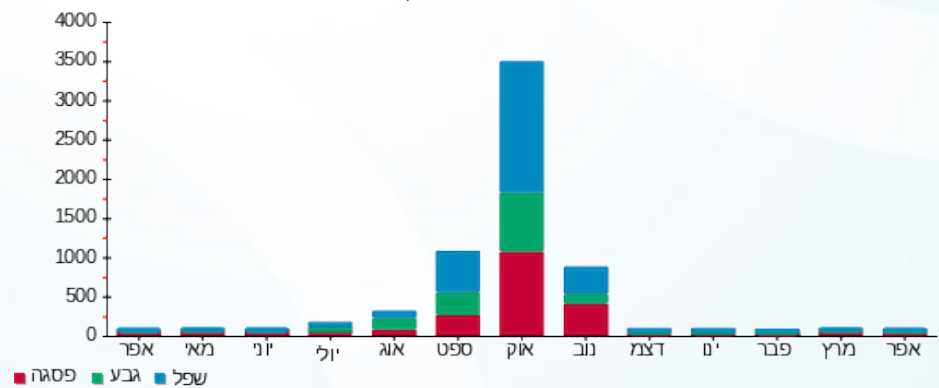



11/05/23

תאריך הפקדה:

שם דייר: מ"א - צ'ילר מס' 1

30/04/23

תאריך קריאה נוכחית:

שם אתר: עזריאלי חולון 2

01/04/23

תאריך קריאה קודמת:

לקוח/ה נכבד/ה, אנו מתכבדים להגיש את חישוב צריכת החשמל לתקופה 01/04/23 - 30/04/23:

צ'ילר מס' 1 - 3 - 19093468 (3x1000)

סוג תעריף	סוג צריכה	קריאה קודמת	קריאה נוכחית	סה"כ צריכה בקוט"ש	מחיר לקוט"ש בא"ג	סה"כ לתשלום
פרטי חשבון עבור תאריכים:						
		01/04/23	30/04/23			
777	פסגה	288,505.00	308,054.00	19,549.00	42.99	8,404.12 ₪
778	גבע	100,645.00	108,839.00	8,194.00	46.03	3,771.70 ₪
779	שפל	259,911.00	274,904.00	14,993.00	38.43	5,761.81 ₪

סה"כ לדיר:

פסגה	גבע	שפל	סה"כ	שיא ביקוש
19,549.00	8,194.00	14,993.00	42,736.00	197.47
8,404.12 ₪	3,771.70 ₪	5,761.81 ₪	17,937.62 ₪	

סה"כ צריכה

סה"כ לתשלום

210.98 ₪	תשלום קבוע	
194.52 ₪	תשלום עבור גודל חיבור בKVA (3x1000)	
18,343.13 ₪	סה"כ לתשלום	לא כולל מע"מ

התפלגות חיוב בש"ח לפי תעו"ז

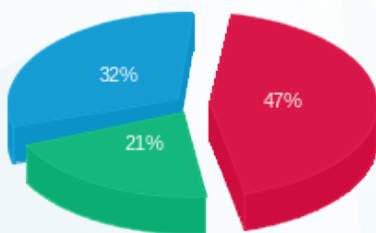

- פסגה (8,404.12 ₪) - 47%
- גבע (3,771.70 ₪) - 21%
- שפל (5,761.81 ₪) - 32%

הסטוריית צריכה בקוט"ש

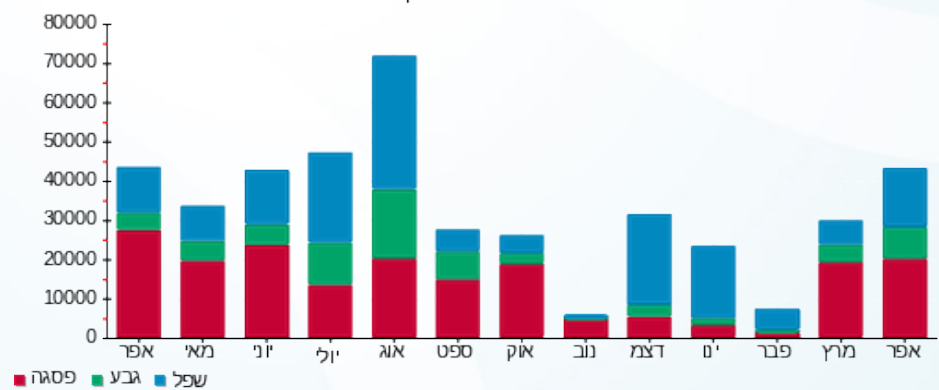



11/05/23

תאריך הפקה:

שם דייר: מ"א - צ'ילר מס' 2

30/04/23

תאריך קריאה נוכחית:

שם אתר: עזריאלי חולון 2

01/04/23

תאריך קריאה קודמת:

לקוח/ה נכבד/ה, אנו מתכבדים להגיש את חישוב צריכת החשמל לתקופה 01/04/23 - 30/04/23:

צ'ילר מס' 2 - 4 - 19093468 (3x1000)

סוג תעריף	סוג צריכה	קריאה קודמת	קריאה נוכחית	סה"כ צריכה בקוט"ש	מחיר לקוט"ש בא"ג	סה"כ לתשלום
		01/04/23	30/04/23			
777	פסגה	285,301.00	301,330.00	16,029.00	42.99	6,890.87 ₪
778	גבע	97,376.00	103,581.00	6,205.00	46.03	2,856.16 ₪
779	שפל	212,222.00	222,948.00	10,726.00	38.43	4,122.00 ₪

סה"כ לדייר:

פסגה	גבע	שפל	סה"כ	שיא ביקוש
16,029.00	6,205.00	10,726.00	32,960.00	157.73
₪ 6,890.87	₪ 2,856.16	₪ 4,122.00	₪ 13,869.03	

סה"כ צריכה

סה"כ לתשלום

210.98 ₪	תשלום קבוע	
194.52 ₪	תשלום עבור גודל חיבור בKVA (3x1000)	
14,274.53 ₪	סה"כ לתשלום	לא כולל מע"מ

התפלגות חיוב בש"ח לפי תעו"ז

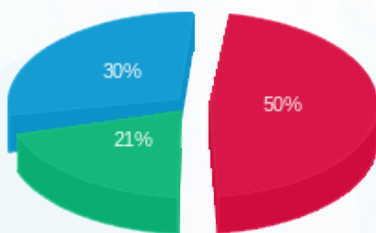

- פסגה (₪ 6,890.87) (red)
- גבע (₪ 2,856.16) (green)
- שפל (₪ 4,122.00) (blue)

הסטוריית צריכה בקוט"ש

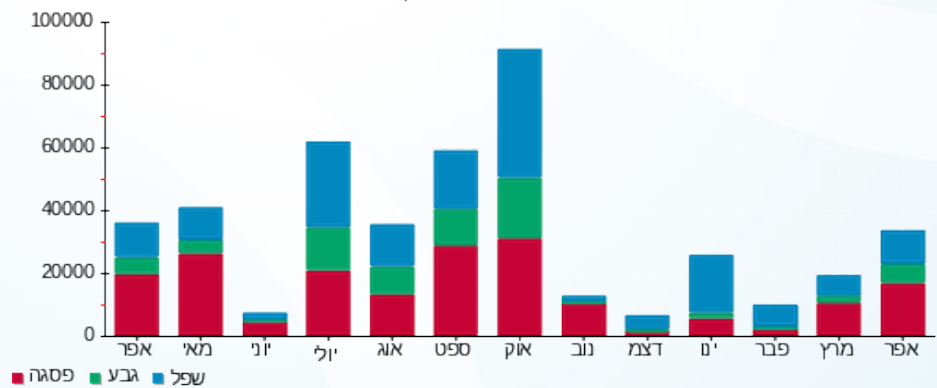

11/05/23 תאריך הפקה:
 30/04/23 תאריך קריאה נוכחית:
 01/04/23 תאריך קריאה קודמת:

שם דייר: מ"א - צ'ילר מס' 3
 שם אתר: עזריאלי חולון 2

לקוח/ה נכבד/ה, אנו מתכבדים להגיש את חישוב צריכת החשמל לתקופה 01/04/23 - 30/04/23:

צ'ילר מס' 3 - 2 - 19051898 (3x1000)

סוג תעריף	סוג צריכה	קריאה קודמת	קריאה נוכחית	סה"כ צריכה בקוט"ש	מחיר לקוט"ש בא"ג	סה"כ לתשלום
פרטי חשבון עבור תאריכים:						
777	פסגה	01/04/23	30/04/23	0.00	42.99	0.00 ₪
778	גבע	72,897.00	72,897.00	0.00	46.03	0.00 ₪
779	שפל	147,382.00	147,382.00	0.00	38.43	0.00 ₪

סה"כ לדייר:

פסגה	גבע	שפל	סה"כ	שיא ביקוש
0.00	0.00	0.00	0.00	
0.00 ₪	0.00 ₪	0.00 ₪	0.00 ₪	

סה"כ צריכה
 סה"כ לתשלום

210.98 ₪	תשלום קבוע	
194.52 ₪	תשלום עבור גודל חיבור KVA (3x1000)	
405.50 ₪	סה"כ לתשלום	לא כולל מע"מ

התפלגות חיוב בש"ח לפי תעו"ז

פסגה (0.00 ₪)
 גבע (0.00 ₪)
 שפל (0.00 ₪)

הסטוריית צריכה בקוט"ש

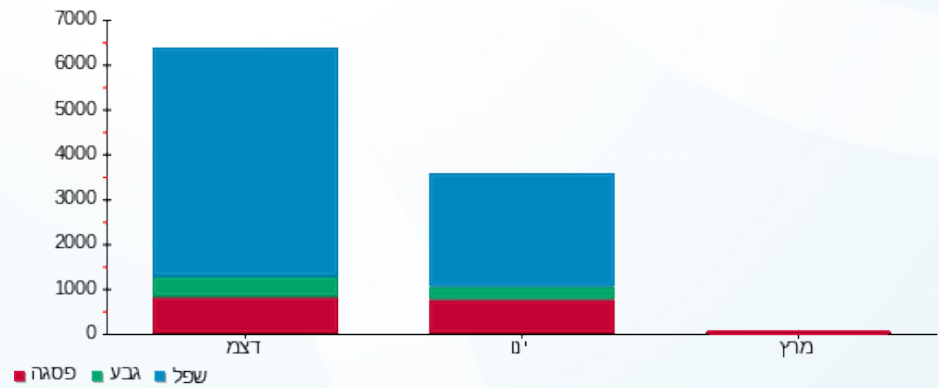



11/05/23

תאריך הפקה:

שם דייר: מ"א - צ'ילר מס' 4

30/04/23

תאריך קריאה נוכחית:

שם אתר: עזריאלי חולון 2

01/04/23

תאריך קריאה קודמת:

לקוח/ה נכבד/ה, אנו מתכבדים להגיש את חישוב צריכת החשמל לתקופה 01/04/23 - 30/04/23:

צ'ילר מס' 4 - 2 - 19051899 (3x1000)

סוג תעריף	סוג צריכה	קריאה קודמת	קריאה נוכחית	סה"כ צריכה בקוט"ש	מחיר לקוט"ש בא"ג	סה"כ לתשלום
פרטי חשבון עבור תאריכים:						
		01/04/23	30/04/23			
777	פסגה	396,961.00	407,310.00	10,349.00	42.99	4,449.04 ₪
778	גבע	149,704.00	154,734.00	5,030.00	46.03	2,315.31 ₪
779	שפל	353,124.00	361,038.00	7,914.00	38.43	3,041.35 ₪

סה"כ לדיר:

פסגה	גבע	שפל	סה"כ	שיא ביקוש
10,349.00	5,030.00	7,914.00	23,293.00	92.24
4,449.04 ₪	2,315.31 ₪	3,041.35 ₪	9,805.69 ₪	

סה"כ צריכה

סה"כ לתשלום

210.98 ₪	תשלום קבוע	
194.52 ₪	תשלום עבור גודל חיבור בKVA (3x1000)	
10,211.20 ₪	סה"כ לתשלום	לא כולל מע"מ

התפלגות חיוב בש"ח לפי תע"ז

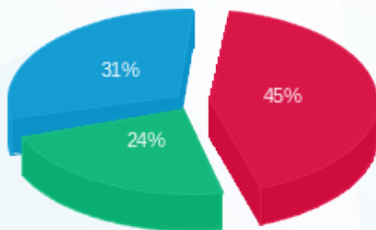

■ פסגה (4,449.04 ₪)
■ גבע (2,315.31 ₪)
■ שפל (3,041.35 ₪)

הסטוריית צריכה בקוט"ש

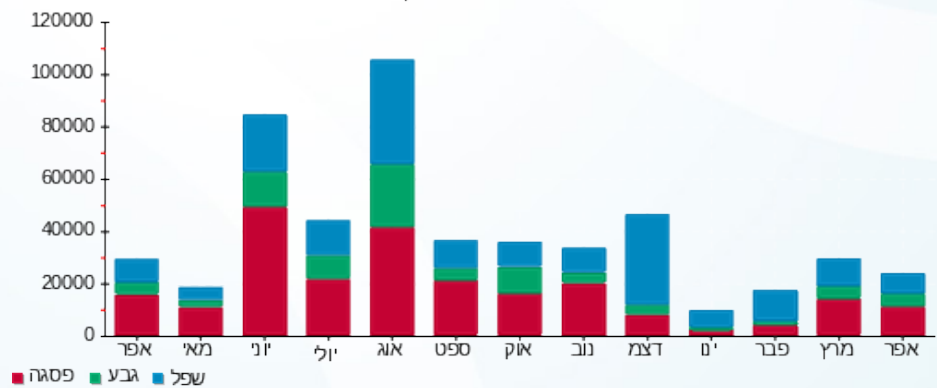



11/05/23

תאריך הפקה:

שם דייר: מ"א - צ'ילר מס' 5

30/04/23

תאריך קריאה נוכחית:

שם אתר: עזריאלי חולון 2

01/04/23

תאריך קריאה קודמת:

לקוח/ה נכבד/ה, אנו מתכבדים להגיש את חישוב צריכת החשמל לתקופה 01/04/23 - 30/04/23:

צ'ילר מס' 5 - 1 - 19051897 (3x1000)

סוג תעריף	סוג צריכה	קריאה קודמת	קריאה נוכחית	סה"כ צריכה בקוט"ש	מחיר לקוט"ש בא"ג	סה"כ לתשלום
		01/04/23	30/04/23			
777	פסגה	370,661.00	378,287.00	7,626.00	42.99	3,278.42 ₪
778	גבע	131,130.00	137,367.00	6,237.00	46.03	2,870.89 ₪
779	שפל	320,149.00	330,631.00	10,482.00	38.43	4,028.23 ₪

סה"כ לדייר:

פסגה	גבע	שפל	סה"כ	שיא ביקוש
7,626.00	6,237.00	10,482.00	24,345.00	185.20
3,278.42 ₪	2,870.89 ₪	4,028.23 ₪	10,177.54 ₪	

סה"כ צריכה

סה"כ לתשלום

210.98 ₪	תשלום קבוע	
194.52 ₪	תשלום עבור גודל חיבור בKVA (3x1000)	
10,583.04 ₪	סה"כ לתשלום	לא כולל מע"מ

התפלגות חיוב בש"ח לפי תעו"ז

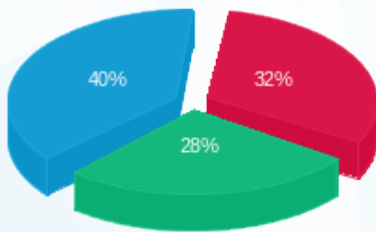

- פסגה (3,278.42 ₪) - 40%
- גבע (2,870.89 ₪) - 28%
- שפל (4,028.23 ₪) - 32%

הסטוריית צריכה בקוט"ש

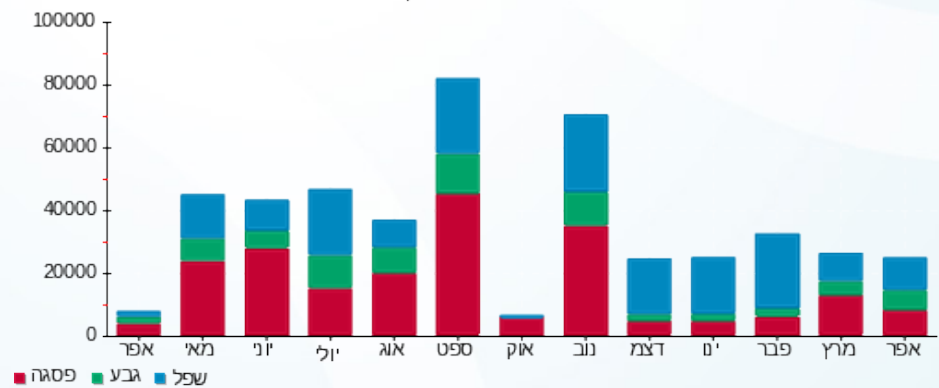



11/05/23

תאריך הפקה:

שם דייר: מ"א - צ'ילר מס' 6

30/04/23

תאריך קריאה נוכחית:

שם אתר: עזריאלי חולון 2

01/04/23

תאריך קריאה קודמת:

לקוח/ה נכבד/ה, אנו מתכבדים להגיש את חישוב צריכת החשמל לתקופה 01/04/23 - 30/04/23:

צ'ילר מס' 6 - 2 - 19051897 (3x1000)

סוג תעריף	סוג צריכה	קריאה קודמת	קריאה נוכחית	סה"כ צריכה בקוט"ש	מחיר לקוט"ש בא"ג	סה"כ לתשלום
פרטי חשבון עבור תאריכים:						
777	פסגה	01/04/23	30/04/23	0.00	42.99	0.00 ₪
778	גבע	66,739.00	67,053.00	314.00	46.03	144.53 ₪
779	שפל	128,443.00	130,188.00	1,745.00	38.43	670.60 ₪

סה"כ לדייר:

פסגה	גבע	שפל	סה"כ	שיא ביקוש
0.00	314.00	1,745.00	2,059.00	89.38
0.00 ₪	144.53 ₪	670.60 ₪	815.14 ₪	

סה"כ צריכה

סה"כ לתשלום

210.98 ₪	תשלום קבוע	
194.52 ₪	תשלום עבור גודל חיבור בKVA (3x1000)	
1,220.64 ₪	סה"כ לתשלום	לא כולל מע"מ

התפלגות חיוב בש"ח לפי תעו"ז

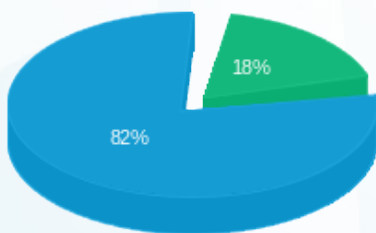

■ פסגה (0.00 ₪)
■ גבע (144.53 ₪)
■ שפל (670.60 ₪)

הסטוריית צריכה בקוט"ש

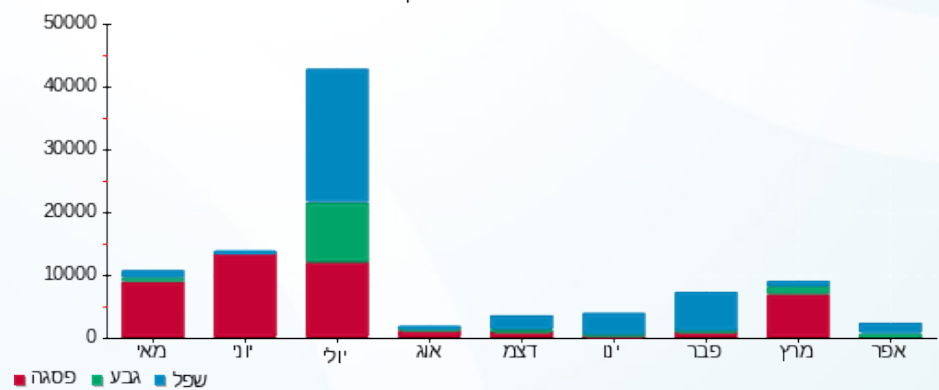

11/05/23 תאריך הפקה:
 30/04/23 תאריך קריאה נוכחית:
 01/04/23 תאריך קריאה קודמת:

שם דייר: מ"א - ראשי לוח משאבות טבולות
 שם אתר: עזריאלי חולון 2

לקוח/ה נכבד/ה, אנו מתכבדים להגיש את חישוב צריכת החשמל לתקופה 01/04/23 - 30/04/23:

ראשי לוח משאבות טבולות - 1 - 20281836 (3x200)

סוג תעריף	סוג צריכה	קריאה קודמת	קריאה נוכחית	סה"כ צריכה בקוט"ש	מחיר לקוט"ש בא"ג	סה"כ לתשלום
פרטי חשבון עבור תאריכים:						
777	פסגה	01/04/23	30/04/23	323.90	42.99	139.24 ₪
778	גבע	1,833.50	1,936.50	103.00	46.03	47.41 ₪
779	שפל	6,259.50	6,504.10	244.60	38.43	94.00 ₪

סה"כ לדייר:

פסגה	גבע	שפל	סה"כ	שיא ביקוש
323.90	103.00	244.60	671.50	15.70
139.24 ₪	47.41 ₪	94.00 ₪	280.66 ₪	

סה"כ צריכה
 סה"כ לתשלום

210.98 ₪	תשלום קבוע	
38.90 ₪	תשלום עבור גודל חיבור בKVA (3x200)	
530.54 ₪	סה"כ לתשלום	לא כולל מע"מ

התפלגות חיוב בש"ח לפי תע"ז

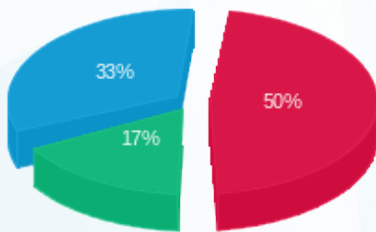

■ פסגה (139.24 ₪)
 ■ גבע (47.41 ₪)
 ■ שפל (94.00 ₪)

הסטוריית צריכה בקוט"ש

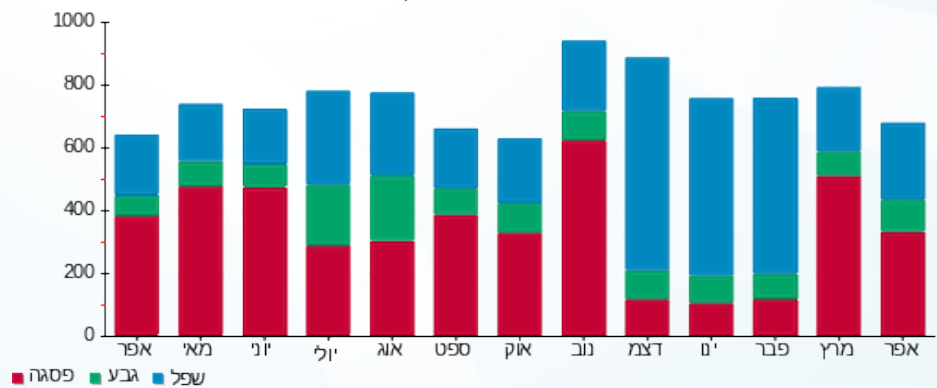



11/05/23 תאריך הפקה:
 30/04/23 תאריך קריאה נוכחית:
 01/04/23 תאריך קריאה קודמת:

שם דייר: פביליון
 שם אתר: עזריאלי חולון 2

לקוח/ה נכבד/ה, אנו מתכבדים להגיש את חישוב צריכת החשמל לתקופה 01/04/23 - 30/04/23:

פביליון - 1 - 20281968 (3x250)

סה"כ לתשלום	מחיר לקוט"ש בא"ג	סה"כ צריכה בקוט"ש	קריאה נוכחית	קריאה קודמת	סוג צריכה	סוג תעריף
			30/04/23	01/04/23		פרטי חשבון עבור תאריכים:
1,358.14 ₪	42.99	3,159.20	123,822.80	120,663.60	פסגה	777
548.45 ₪	46.03	1,191.50	48,599.50	47,408.00	גבע	778
917.40 ₪	38.43	2,387.20	132,150.60	129,763.40	שפל	779

סה"כ לדיר:

שיא ביקוש	סה"כ	שפל	גבע	פסגה
66.04	6,737.90	2,387.20	1,191.50	3,159.20
	2,823.99 ₪	917.40 ₪	548.45 ₪	1,358.14 ₪

סה"כ צריכה
 סה"כ לתשלום

210.98 ₪	תשלום קבוע	
48.63 ₪	תשלום עבור גודל חיבור בKVA (3x250)	
3,083.60 ₪	סה"כ לתשלום	לא כולל מע"מ

התפלגות חיוב בש"ח לפי תעו"ז

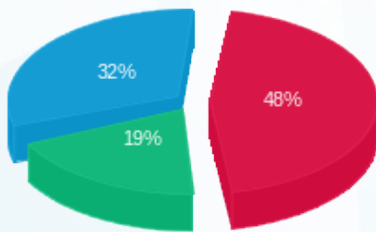

■ פסגה (1,358.14 ₪)
 ■ גבע (548.45 ₪)
 ■ שפל (917.40 ₪)

הסטוריית צריכה בקוט"ש

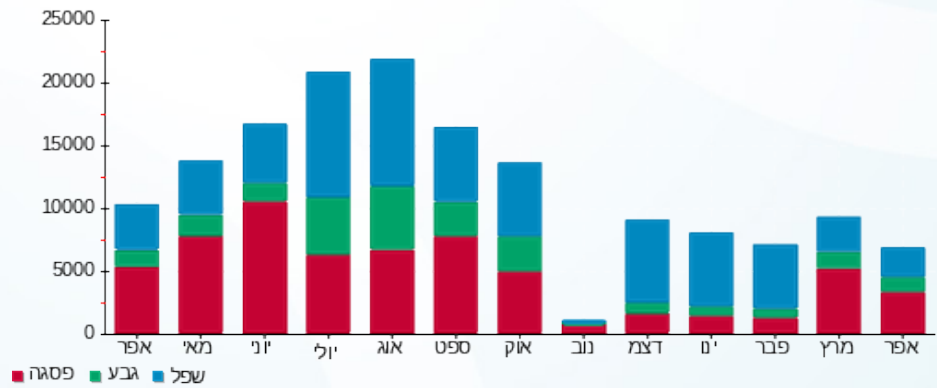



11/05/23

תאריך הפקה:

שם דייר: פיקוד מעליות מס' 12

30/04/23

תאריך קריאה נוכחית:

שם אתר: עזריאלי חולון 2

01/04/23

תאריך קריאה קודמת:

לקוח/ה נכבד/ה, אנו מתכבדים להגיש את חישוב צריכת החשמל לתקופה 01/04/23 - 30/04/23:

פיקוד מעליות מס' 12 - 19093310 (3x40)

סוג תעריף	סוג צריכה	קריאה קודמת	קריאה נוכחית	סה"כ צריכה בקוט"ש	מחיר לקוט"ש בא"ג	סה"כ לתשלום
פרטי חשבון עבור תאריכים:						
777	פסגה	01/04/23	30/04/23	72.45	42.99	31.15 ₪
778	גבע	3,132.65	3,182.85	50.20	46.03	23.11 ₪
779	שפל	9,589.45	9,701.10	111.65	38.43	42.91 ₪

סה"כ לדייר:

פסגה	גבע	שפל	סה"כ	שיא ביקוש
72.45	50.20	111.65	234.30	0.52
31.15 ₪	23.11 ₪	42.91 ₪	97.16 ₪	

סה"כ צריכה

סה"כ לתשלום

210.98 ₪	תשלום קבוע	
7.78 ₪	תשלום עבור גודל חיבור בKVA (3x40)	
315.92 ₪	סה"כ לתשלום	לא כולל מע"מ

התפלגות חיוב בש"ח לפי תע"ז

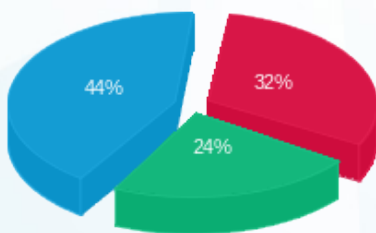

■ פסגה (31.15 ₪)
■ גבע (23.11 ₪)
■ שפל (42.91 ₪)

הסטוריית צריכה בקוט"ש

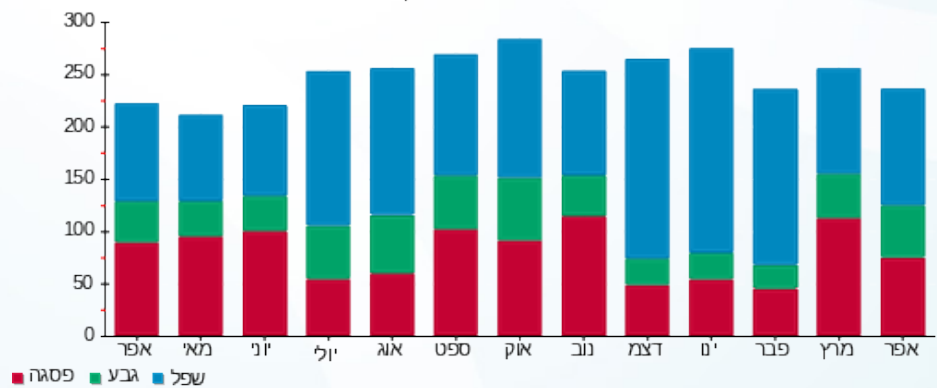

■ פסגה ■ גבע ■ שפל





11/05/23

תאריך הפקה:

שם דייר: פיקוד מעליות מס' 13

30/04/23

תאריך קריאה נוכחית:

שם אתר: עזריאלי חולון 2

01/04/23

תאריך קריאה קודמת:

לקוח/ה נכבד/ה, אנו מתכבדים להגיש את חישוב צריכת החשמל לתקופה **01/04/23 - 30/04/23**:

פיקוד מעליות מס' 13 - 2 - 19093310(3x40)

סוג תעריף	סוג צריכה	קריאה קודמת	קריאה נוכחית	סה"כ צריכה בקוט"ש	מחיר לקוט"ש בא"ג	סה"כ לתשלום
פרטי חשבון עבור תאריכים:						
777	פסגה	01/04/23	30/04/23	70.20	42.99	30.18 ₪
778	גבע	1,102.95	1,148.65	45.70	46.03	21.04 ₪
779	שפל	2,804.70	2,869.20	64.50	38.43	24.79 ₪

סה"כ לדיר:

פסגה	גבע	שפל	סה"כ	שיא ביקוש
70.20	45.70	64.50	180.40	0.41
30.18 ₪	21.04 ₪	24.79 ₪	76.00 ₪	

סה"כ צריכה

סה"כ לתשלום

210.98 ₪	תשלום קבוע	
7.78 ₪	תשלום עבור גודל חיבור בKVA (3x40)	
294.76 ₪	סה"כ לתשלום	לא כולל מע"מ

התפלגות חיוב בש"ח לפי תעו"ז

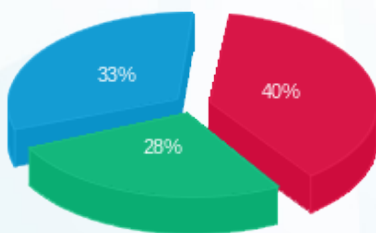

- פסגה (30.18 ₪)
- גבע (21.04 ₪)
- שפל (24.79 ₪)

הסטוריית צריכה בקוט"ש

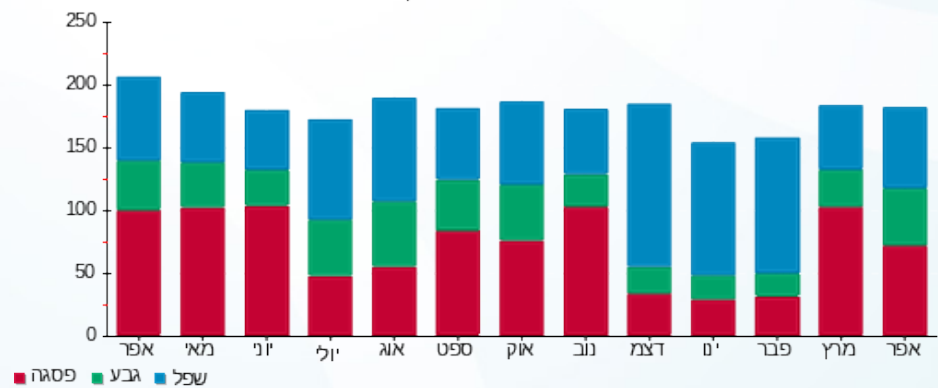

- פסגה
- גבע
- שפל



11/05/23 תאריך הפקה:
 30/04/23 תאריך קריאה נוכחית:
 01/04/23 תאריך קריאה קודמת:

שם דייר: פיקוד מעליות מס' 14
 שם אתר: עזריאלי חולון 2

לקוח/ה נכבד/ה, אנו מתכבדים להגיש את חישוב צריכת החשמל לתקופה 01/04/23 - 30/04/23:

פיקוד מעליות מס' 14 - 3 - 19093310 (3x40)

סה"כ לתשלום	מחיר לקוט"ש בא"ג	סה"כ צריכה בקוט"ש	קריאה נוכחית	קריאה קודמת	סוג צריכה	סוג תעריף
			30/04/23	01/04/23	פרטי חשבון עבור תאריכים:	
₪ 0.60	42.99	1.40	137.60	136.20	פסגה	777
₪ 0.67	46.03	1.45	53.80	52.35	גבע	778
₪ 0.38	38.43	1.00	150.95	149.95	שפל	779

סה"כ לדייר:

שיא ביקוש	סה"כ	שפל	גבע	פסגה
0.06	3.85	1.00	1.45	1.40
	₪ 1.65	₪ 0.38	₪ 0.67	₪ 0.60

סה"כ צריכה
 סה"כ לתשלום

₪ 210.98	תשלום קבוע	
₪ 7.78	תשלום עבור גודל חיבור בKVA (3x40)	
₪ 220.41	סה"כ לתשלום	לא כולל מע"מ

התפלגות חיוב בש"ח לפי תעו"ז

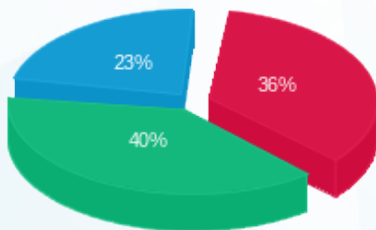

פסגה (₪ 0.60) ■
 גבע (₪ 0.67) ■
 שפל (₪ 0.38) ■

הסטוריית צריכה בקוט"ש

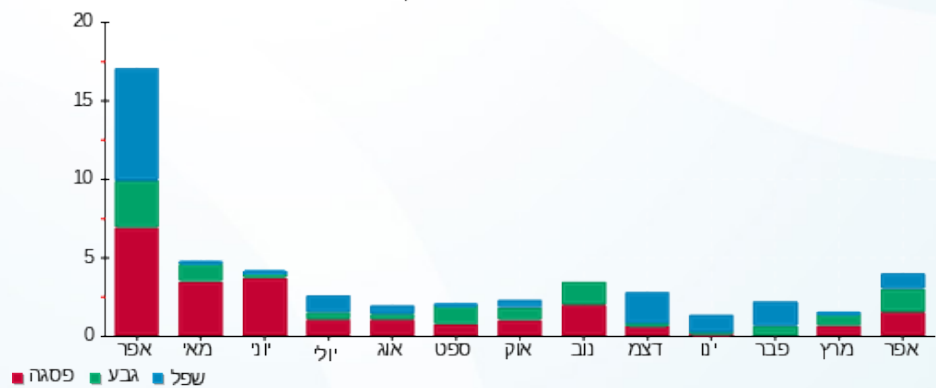



11/05/23 תאריך הפקה:
 30/04/23 תאריך קריאה נוכחית:
 01/04/23 תאריך קריאה קודמת:

שם דייר: פס צבירה מס' 1
 שם אתר: עזריאלי חולון 2

לקוח/ה נכבד/ה, אנו מתכבדים להגיש את חישוב צריכת החשמל לתקופה 01/04/23 - 30/04/23:

פס צבירה מס' 1 - 2 - 19093468 (3x2500)

סוג תעריף	סוג צריכה	קריאה קודמת	קריאה נוכחית	סה"כ צריכה בקוט"ש	מחיר לקוט"ש בא"ג	סה"כ לתשלום
		01/04/23	30/04/23			
777	פסגה	1,368,602.50	1,413,635.00	45,032.50	42.99	19,359.47 ₪
778	גבע	515,865.00	537,115.00	21,250.00	46.03	9,781.38 ₪
779	שפל	1,607,952.50	1,654,150.00	46,197.50	38.43	17,753.70 ₪

סה"כ לדייר:

פסגה	גבע	שפל	סה"כ	שיא ביקוש
45,032.50	21,250.00	46,197.50	112,480.00	346.65
19,359.47 ₪	9,781.38 ₪	17,753.70 ₪	46,894.55 ₪	

סה"כ צריכה
 סה"כ לתשלום

210.98 ₪	תשלום קבוע	
486.31 ₪	תשלום עבור גודל חיבור ב KVA (3x2500)	
47,591.83 ₪	סה"כ לתשלום	לא כולל מע"מ

התפלגות חיוב בש"ח לפי תעו"ז

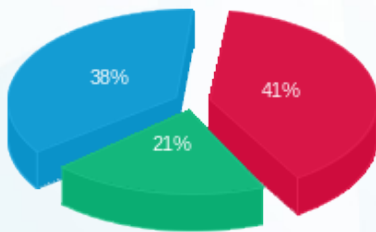

■ פסגה (19,359.47 ₪)
 ■ גבע (9,781.38 ₪)
 ■ שפל (17,753.70 ₪)

הסטוריית צריכה בקוט"ש

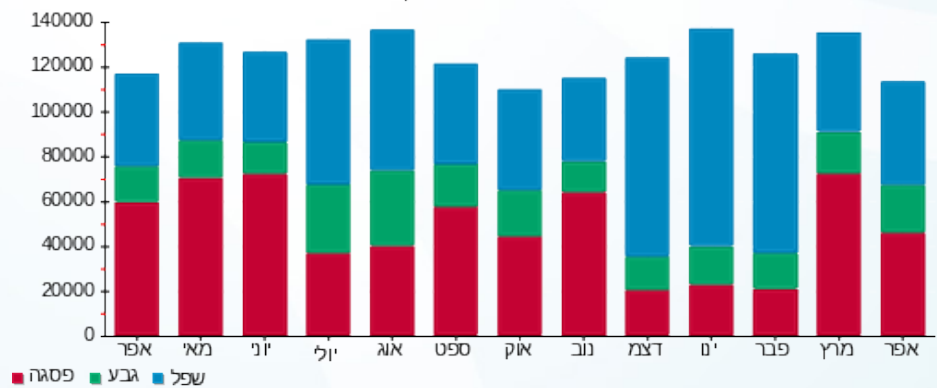



11/05/23

תאריך הפקה:

שם דייר: פס צבירה מס' 2

30/04/23

תאריך קריאה נוכחית:

שם אתר: עזריאלי חולון 2

01/04/23

תאריך קריאה קודמת:

לקוח/ה נכבד/ה, אנו מתכבדים להגיש את חישוב צריכת החשמל לתקופה **01/04/23 - 30/04/23**:

פס צבירה מס' 2 - 4 - 19051898 (3x2500)

סוג תעריף	סוג צריכה	קריאה קודמת	קריאה נוכחית	סה"כ צריכה בקוט"ש	מחיר לקוט"ש בא"ג	סה"כ לתשלום
		01/04/23	30/04/23	פרטי חשבון עבור תאריכים:		
777	פסגה	748,147.50	773,345.00	25,197.50	42.99	10,832.41 ₪
778	גבע	256,102.50	269,265.00	13,162.50	46.03	6,058.70 ₪
779	שפל	808,917.50	837,480.00	28,562.50	38.43	10,976.57 ₪

סה"כ לדייר:

פסגה	גבע	שפל	סה"כ	שיא ביקוש
25,197.50	13,162.50	28,562.50	66,922.50	153.98
10,832.41 ₪	6,058.70 ₪	10,976.57 ₪	27,867.67 ₪	

סה"כ צריכה

סה"כ לתשלום

210.98 ₪	תשלום קבוע	
486.31 ₪	תשלום עבור גודל חיבור בKVA (3x2500)	
28,564.96 ₪	סה"כ לתשלום	לא כולל מע"מ

התפלגות חיוב בש"ח לפי תעו"ז

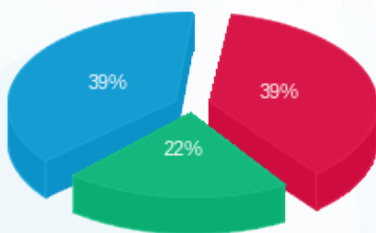

- פסגה (10,832.41 ₪)
- גבע (6,058.70 ₪)
- שפל (10,976.57 ₪)

הסטוריית צריכה בקוט"ש

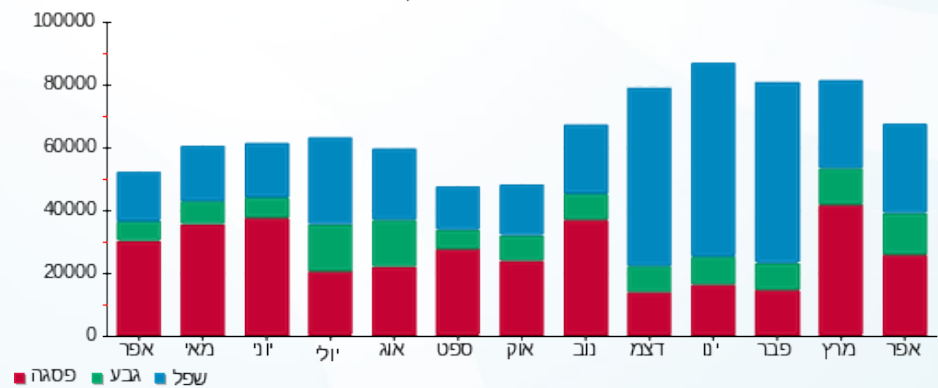

- פסגה
- גבע
- שפל





11/05/23

תאריך הפקה:

שם דייר: פס צבירה מס' 3

30/04/23

תאריך קריאה נוכחית:

שם אתר: עזריאלי חולון 2

01/04/23

תאריך קריאה קודמת:

לקוח/ה נכבד/ה, אנו מתכבדים להגיש את חישוב צריכת החשמל לתקופה **01/04/23 - 30/04/23**:

פס צבירה מס' 3 - 4 - 19051899 (3x2500)

סוג תעריף	סוג צריכה	קריאה קודמת	קריאה נוכחית	סה"כ צריכה בקוט"ש	מחיר לקוט"ש בא"ג	סה"כ לתשלום
פרטי חשבון עבור תאריכים:						
		01/04/23	30/04/23			
777	פסגה	445,157.50	465,450.00	20,292.50	42.99	8,723.75 ₪
778	גבע	144,797.50	155,680.00	10,882.50	46.03	5,009.21 ₪
779	שפל	435,010.00	458,842.50	23,832.50	38.43	9,158.83 ₪

סה"כ לדייר:

פסגה	גבע	שפל	סה"כ	שיא ביקוש
20,292.50	10,882.50	23,832.50	55,007.50	161.48
8,723.75 ₪	5,009.21 ₪	9,158.83 ₪	22,891.79 ₪	

סה"כ צריכה

סה"כ לתשלום

210.98 ₪	תשלום קבוע	
486.31 ₪	תשלום עבור גודל חיבור בKVA (3x2500)	
23,589.08 ₪	סה"כ לתשלום	לא כולל מע"מ

התפלגות חיוב בש"ח לפי תעו"ז

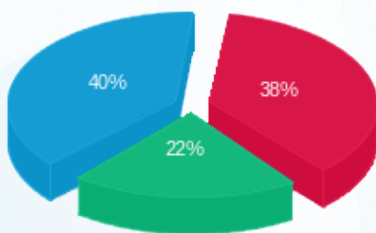

- פסגה (8,723.75 ₪) - 40%
- גבע (5,009.21 ₪) - 22%
- שפל (9,158.83 ₪) - 38%

הסטוריית צריכה בקוט"ש

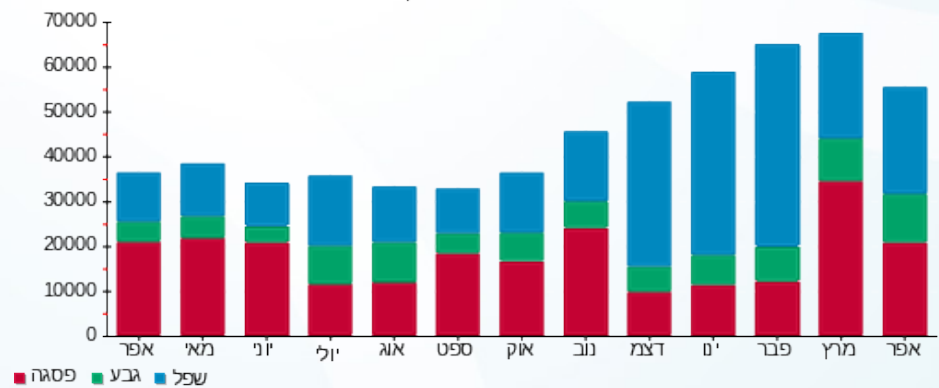



11/05/23

תאריך הפקה:

שם דייר: ראשי שדה חיוני

30/04/23

תאריך קריאה נוכחית:

שם אתר: עזריאלי חולון 2

01/04/23

תאריך קריאה קודמת:

לקוח/ה נכבד/ה, אנו מתכבדים להגיש את חישוב צריכת החשמל לתקופה 01/04/23 - 30/04/23:

קומה 0 בזק לוח חשמל ממ"מ דרומי - 2 - 19051823 (3x100)

סוג תעריף	סוג צריכה	קריאה קודמת	קריאה נוכחית	סה"כ צריכה בקוט"ש	מחיר לקוט"ש בא"ג	סה"כ לתשלום
פרטי חשבון עבור תאריכים:						
777	פסגה	01/04/23	30/04/23	213.60	42.99	91.83 ₪
778	גבע	2,560.70	2,624.90	64.20	46.03	29.55 ₪
779	שפל	6,998.60	7,129.50	130.90	38.43	50.30 ₪

סה"כ לדייר:

פסגה	גבע	שפל	סה"כ	שיא ביקוש
213.60	64.20	130.90	408.70	2.35
91.83 ₪	29.55 ₪	50.30 ₪	171.68 ₪	

סה"כ צריכה

סה"כ לתשלום

210.98 ₪	תשלום קבוע	
19.45 ₪	תשלום עבור גודל חיבור בKVA (3x100)	
402.12 ₪	סה"כ לתשלום	לא כולל מע"מ

התפלגות חיוב בש"ח לפי תע"ז

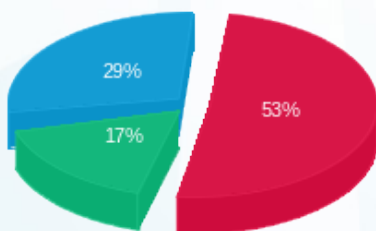

- פסגה (91.83 ₪) - 53%
- גבע (29.55 ₪) - 17%
- שפל (50.30 ₪) - 29%

הסטוריית צריכה בקוט"ש

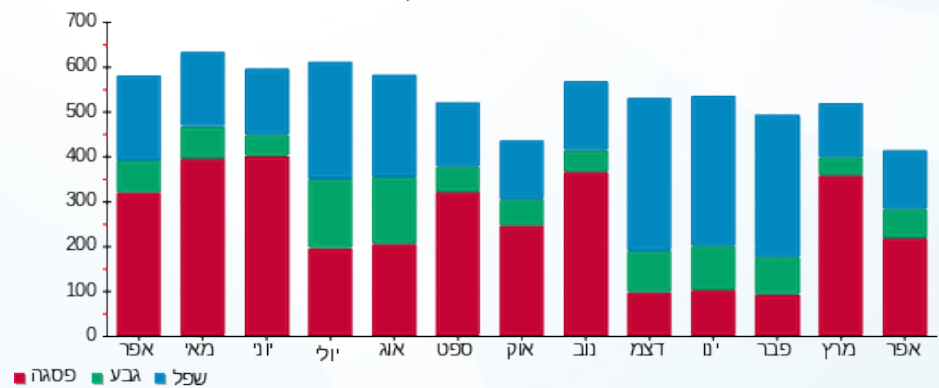



11/05/23 תאריך הפקה:
 30/04/23 תאריך קריאה נוכחית:
 01/04/23 תאריך קריאה קודמת:

שם דייר: ראשי שנאי 1
 שם אתר: עזריאלי חולון 2

לקוח/ה נכבד/ה, אנו מתכבדים להגיש את חישוב צריכת החשמל לתקופה 01/04/23 - 30/04/23:

ראשי שנאי 1 - 19093468 (3x4000)

סוג תעריף	סוג צריכה	קריאה קודמת	קריאה נוכחית	סה"כ צריכה בקוט"ש	מחיר לקוט"ש בא"ג	סה"כ לתשלום
		01/04/23	30/04/23	פרטי חשבון עבור תאריכים:		
777	פסגה	2,050,704.00	2,133,944.00	83,240.00	42.99	35,784.88 ₪
778	גבע	766,408.00	803,904.00	37,496.00	46.03	17,259.41 ₪
779	שפל	2,241,364.00	2,317,160.00	75,796.00	38.43	29,128.40 ₪

סה"כ לדיר:

פסגה	גבע	שפל	סה"כ	שיא ביקוש
83,240.00	37,496.00	75,796.00	196,532.00	613.40
35,784.88 ₪	17,259.41 ₪	29,128.40 ₪	82,172.69 ₪	

סה"כ צריכה
 סה"כ לתשלום

210.98 ₪	תשלום קבוע	
778.09 ₪	תשלום עבור גודל חיבור בKVA (3x4000)	
83,161.76 ₪	סה"כ לתשלום	לא כולל מע"מ

התפלגות חיוב בש"ח לפי תעו"ז

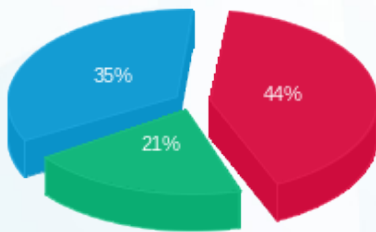

פסגה (35,784.88 ₪) 35%
 גבע (17,259.41 ₪) 21%
 שפל (29,128.40 ₪) 44%

הסטוריית צריכה בקוט"ש

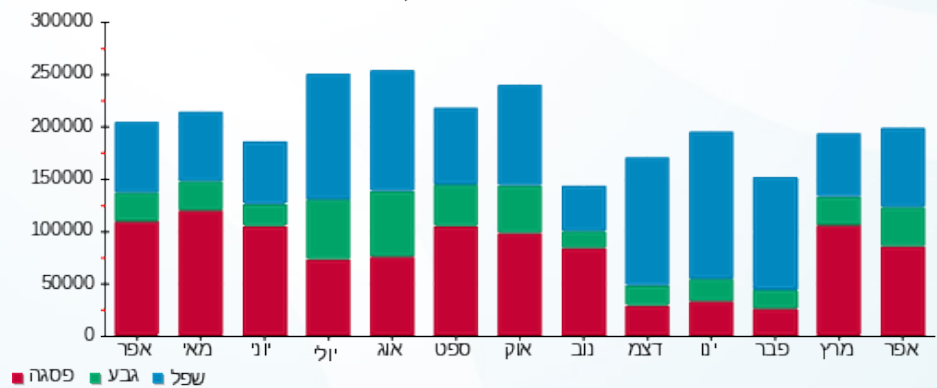



11/05/23

תאריך הפקה:

שם דייר: ראשי שנאי 2
שם אתר: עזריאלי חולון 2

30/04/23

תאריך קריאה נוכחית:

01/04/23

תאריך קריאה קודמת:

לקוח/ה נכבד/ה, אנו מתכבדים להגיש את חישוב צריכת החשמל לתקופה **01/04/23 - 30/04/23**:

ראשי שנאי 2 - 1 - 17312765 (3x4000)

סוג תעריף	סוג צריכה	קריאה קודמת	קריאה נוכחית	סה"כ צריכה בקוט"ש	מחיר לקוט"ש בא"ג	סה"כ לתשלום
		01/04/23	30/04/23	פרטי חשבון עבור תאריכים:		
777	פסגה	867,644.50	894,747.00	27,102.50	42.99	11,651.36 ₪
778	גבע	308,241.00	322,349.00	14,108.00	46.03	6,493.91 ₪
779	שפל	1,062,168.50	1,091,944.50	29,776.00	38.43	11,442.92 ₪

סה"כ לדייר:

פסגה	גבע	שפל	סה"כ	שיא ביקוש
27,102.50	14,108.00	29,776.00	70,986.50	465.60
11,651.36 ₪	6,493.91 ₪	11,442.92 ₪	29,588.19 ₪	

סה"כ צריכה

סה"כ לתשלום

210.98 ₪	תשלום קבוע	
778.09 ₪	תשלום עבור גודל חיבור בKVA (3x4000)	
30,577.27 ₪	סה"כ לתשלום	לא כולל מע"מ

התפלגות חיוב בש"ח לפי תע"ז

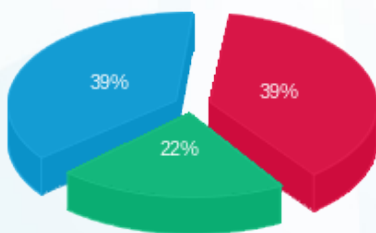

- פסגה (11,651.36 ₪) 39%
- גבע (6,493.91 ₪) 22%
- שפל (11,442.92 ₪) 39%

הסטוריית צריכה בקוט"ש

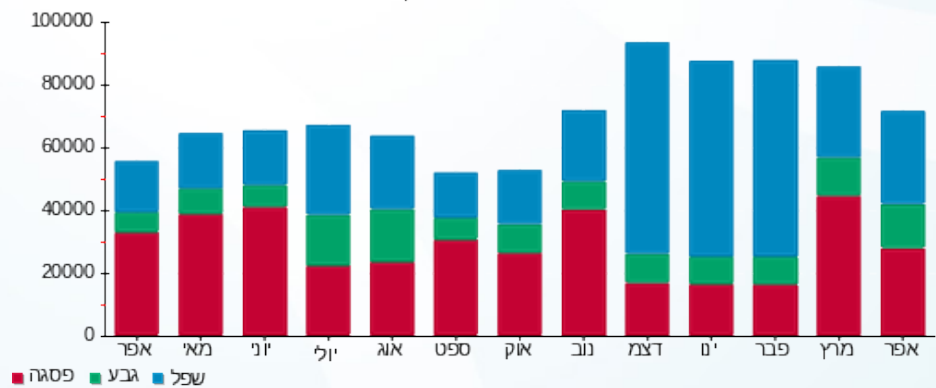



11/05/23

תאריך הפקה:

שם דייר: ראשי שנאי 3
שם אתר: עזריאלי חולון 2

30/04/23

תאריך קריאה נוכחית:

01/04/23

תאריך קריאה קודמת:

לקוח/ה נכבד/ה, אנו מתכבדים להגיש את חישוב צריכת החשמל לתקופה 01/04/23 - 30/04/23:

ראשי שנאי 3 - 1 - 19051899 (3x4000)

סוג תעריף	סוג צריכה	קריאה קודמת	קריאה נוכחית	סה"כ צריכה בקוט"ש	מחיר לקוט"ש בא"ג	סה"כ לתשלום
		01/04/23	30/04/23	פרטי חשבון עבור תאריכים:		
777	פסגה	1,980,420.00	2,035,732.00	55,312.00	42.99	23,778.63 ₪
778	גבע	751,704.00	784,388.00	32,684.00	46.03	15,044.45 ₪
779	שפל	2,026,736.00	2,090,752.00	64,016.00	38.43	24,601.35 ₪

סה"כ לדייר:

פסגה	גבע	שפל	סה"כ	שיא ביקוש
55,312.00	32,684.00	64,016.00	152,012.00	321.52
23,778.63 ₪	15,044.45 ₪	24,601.35 ₪	63,424.42 ₪	

סה"כ צריכה

סה"כ לתשלום

210.98 ₪	תשלום קבוע	
778.09 ₪	תשלום עבור גודל חיבור בKVA (3x4000)	
64,413.50 ₪	סה"כ לתשלום	לא כולל מע"מ

התפלגות חיוב בש"ח לפי תעו"ז

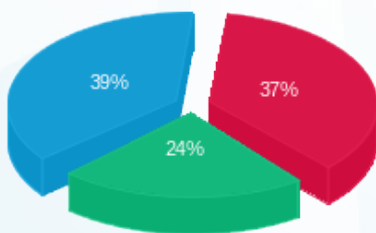

- פסגה (23,778.63 ₪)
- גבע (15,044.45 ₪)
- שפל (24,601.35 ₪)

הסטוריית צריכה בקוט"ש

