



14/05/23 תאריך הפקה:  
 01/05/23 תאריך קריאה נוכחית:  
 30/03/23 תאריך קריאה קודמת:

שם דייר: אגודת בית יעקב  
 שם אתר: שותפות עקיבא - בני ברק

לקוח/ה נכבד/ה, אנו מתכבדים להגיש את חישוב צריכת החשמל לתקופה 01/05/23 - 30/03/23:

ביה"ס - 1 - 00021216 (0x0)

סוג תעריף	סוג צריכה	קריאה קודמת	קריאה נוכחית	סה"כ צריכה בקוט"ש	מחיר לקוט"ש בא"ג	סה"כ לתשלום
פרטי חשבון עבור תאריכים:						
		30/03/23	31/03/23			
777	פסגה	679,991.89	680,098.51	106.61	44.17	47.09 ₪
778	גבע	222,430.05	222,532.31	102.26	47.25	48.32 ₪
779	שפל	490,203.45	490,302.69	99.24	39.55	39.25 ₪
פרטי חשבון עבור תאריכים:						
		01/04/23	01/05/23			
777	פסגה	680,098.51	684,209.58	4,111.07	42.99	1,767.35 ₪
778	גבע	222,532.31	224,316.85	1,784.54	46.03	821.42 ₪
779	שפל	490,302.69	492,902.65	2,599.96	38.43	999.16 ₪

ביה"ס - 3 - 00021216 (0x0)

סוג תעריף	סוג צריכה	קריאה קודמת	קריאה נוכחית	סה"כ צריכה בקוט"ש	מחיר לקוט"ש בא"ג	סה"כ לתשלום
פרטי חשבון עבור תאריכים:						
		30/03/23	31/03/23			
777	פסגה	130,312.87	130,341.53	28.66	44.17	12.66 ₪
778	גבע	36,348.47	36,371.32	22.85	47.25	10.79 ₪
779	שפל	72,379.09	72,410.83	31.75	39.55	12.56 ₪
פרטי חשבון עבור תאריכים:						
		01/04/23	01/05/23			
777	פסגה	130,341.53	130,921.30	579.77	42.99	249.24 ₪
778	גבע	36,371.32	36,659.22	287.90	46.03	132.52 ₪
779	שפל	72,410.83	73,046.46	635.63	38.43	244.27 ₪

אופטיקה - 6 - 00021216 (0x0)

סוג תעריף	סוג צריכה	קריאה קודמת	קריאה נוכחית	סה"כ צריכה בקוט"ש	מחיר לקוט"ש בא"ג	סה"כ לתשלום
פרטי חשבון עבור תאריכים:						
		30/03/23	31/03/23			
777	פסגה	49,371.16	49,385.80	-14.64	44.17	-6.46 ₪
778	גבע	12,608.32	12,614.00	-5.68	47.25	-2.68 ₪
779	שפל	28,475.08	28,479.80	-4.73	39.55	-1.87 ₪
פרטי חשבון עבור תאריכים:						
		01/04/23	01/05/23			





אופטיקה - 6 - 00021216(0x0)

סה"כ לתשלום	מחיר לקוט"ש בא"ג	סה"כ צריכה בקוט"ש	קריאה נוכחית	קריאה קודמת	סוג צריכה	סוג תעריף
₪ -89.65	42.99	-208.54	49,594.34	49,385.80	פסגה	777
₪ -21.14	46.03	-45.93	12,659.93	12,614.00	גבע	778
₪ -32.89	38.43	-85.58	28,565.38	28,479.80	שפל	779

ציבורי

סה"כ לתשלום	מחיר לקוט"ש בא"ג	סה"כ צריכה בקוט"ש	קריאה נוכחית	קריאה קודמת	סוג צריכה	סוג תעריף
			31/03/23	30/03/23	פרטי חשבון עבור תאריכים:	
₪ 17.46	44.17	39.533			פסגה	777
₪ 14.81	47.25	31.342			גבע	778
₪ 12.41	39.55	31.387			שפל	779
			01/05/23	01/04/23	פרטי חשבון עבור תאריכים:	
₪ 582.97	42.99	1,356.053			פסגה	777
₪ 263.16	46.03	571.716			גבע	778
₪ 331.04	38.43	861.418			שפל	779

בגין הוצאות תפעול

סה"כ לתשלום	הערה
₪ 272.59	בגין הוצאות תפעול

סה"כ לדייר:

שיא ביקוש	סה"כ	שפל	גבע	פסגה	
60.13	12,916.61	4,169.07	2,749.00	5,998.53	סה"כ צריכה
	₪ 5,724.40	₪ 1,603.94	₪ 1,267.21	₪ 2,580.66	סה"כ לתשלום

₪ 210.98	תשלום קבוע	
₪ 0.00	תשלום עבור גודל חיבור בKVA (0x0)	
₪ 5,935.38	סה"כ לתשלום	לא כולל מע"מ





14/05/23 תאריך הפקה:  
 01/05/23 תאריך קריאה נוכחית:  
 30/03/23 תאריך קריאה קודמת:

שם דייר: אופטיקה  
 שם אתר: שותפות עקיבא - בני ברק

לקוח/ה נכבד/ה, אנו מתכבדים להגיש את חישוב צריכת החשמל לתקופה 01/05/23 - 30/03/23:

אופטיקה - 6 - 00021216 (0x0)

סה"כ לתשלום	מחיר לקוט"ש בא"ג	סה"כ צריכה בקוט"ש	קריאה נוכחית	קריאה קודמת	סוג צריכה	סוג תעריף
			31/03/23	30/03/23	פרטי חשבון עבור תאריכים:	
₪ 6.46	44.17	14.64	49,385.80	49,371.16	פסגה	777
₪ 2.68	47.25	5.68	12,614.00	12,608.32	גבע	778
₪ 1.87	39.55	4.73	28,479.80	28,475.08	שפל	779
			01/05/23	01/04/23	פרטי חשבון עבור תאריכים:	
₪ 89.65	42.99	208.54	49,594.34	49,385.80	פסגה	777
₪ 21.14	46.03	45.93	12,659.93	12,614.00	גבע	778
₪ 32.89	38.43	85.58	28,565.38	28,479.80	שפל	779

בגין הוצאות תפעול

סה"כ לתשלום	הערה
₪ 7.73	בגין הוצאות תפעול

סה"כ לדייר:

שיא ביקוש	סה"כ	שפל	גבע	פסגה	סה"כ צריכה
6.07	365.08	90.31	51.60	223.17	סה"כ לתשלום
	₪ 162.43	₪ 34.76	₪ 23.82	₪ 96.12	

₪ 210.98	תשלום קבוע	לא כולל מע"מ
₪ 0.00	תשלום עבור גודל חיבור בKVA (0x0)	
₪ 373.41	סה"כ לתשלום	





התפלגות חיוב בש"ח לפי תעו"ז

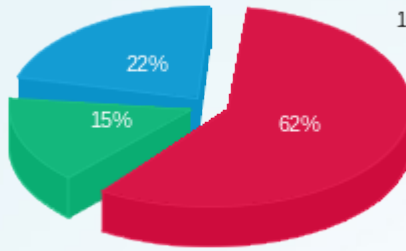

■ פסגה (ש"ח 96.12)  
■ גבע (ש"ח 23.82)  
■ שפל (ש"ח 34.76)

הסטוריית צריכה בקוט"ש

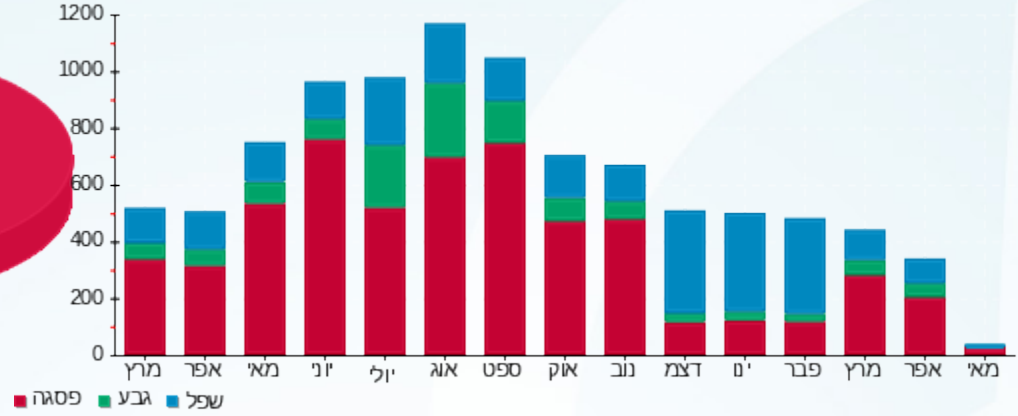



14/05/23 תאריך הפקה:  
 01/05/23 תאריך קריאה נוכחית:  
 30/03/23 תאריך קריאה קודמת:

**שם דייר:** גלית פרידמן - גולברי (ק. קרקע)  
**שם אתר:** שותפות עקיבא - בני ברק

**לקוח/ה נכבד/ה, אנו מתכבדים להגיש את חישוב צריכת החשמל לתקופה 01/05/23 - 30/03/23:**

**גלית פרידמן - גולברי (ק. קרקע) - 4 - 00021216(0x0)**

סה"כ לתשלום	מחיר לקוט"ש בא"ג	סה"כ צריכה בקוט"ש	קריאה נוכחית	קריאה קודמת	סוג צריכה	סוג תעריף
			31/03/23	30/03/23	פרטי חשבון עבור תאריכים:	
₪ 55.38	44.17	125.39	450,108.61	449,983.22	פסגה	777
₪ 48.24	47.25	102.09	144,100.28	143,998.19	גבע	778
₪ 22.09	39.55	55.86	282,359.56	282,303.70	שפל	779
			01/05/23	01/04/23	פרטי חשבון עבור תאריכים:	
₪ 858.22	42.99	1,996.33	452,104.94	450,108.61	פסגה	777
₪ 422.87	46.03	918.69	145,018.97	144,100.28	גבע	778
₪ 477.58	38.43	1,242.72	283,602.28	282,359.56	שפל	779

**בגין הוצאות תפעול**

סה"כ לתשלום	הערה
₪ 94.22	בגין הוצאות תפעול

**סה"כ לדייר:**

שיא ביקוש	סה"כ	שפל	גבע	פסגה	
33.40	4,441.08	1,298.58	1,020.78	2,121.71	סה"כ צריכה
	₪ 1,978.61	₪ 499.67	₪ 471.11	₪ 913.60	סה"כ לתשלום

₪ 210.98	<b>תשלום קבוע</b>	
₪ 0.00	<b>תשלום עבור גודל חיבור בKVA (0x0)</b>	
₪ 2,189.59	<b>סה"כ לתשלום</b>	<b>לא כולל מע"מ</b>





התפלגות חיוב בש"ח לפי תעו"ז

הסטוריית צריכה בקוט"ש

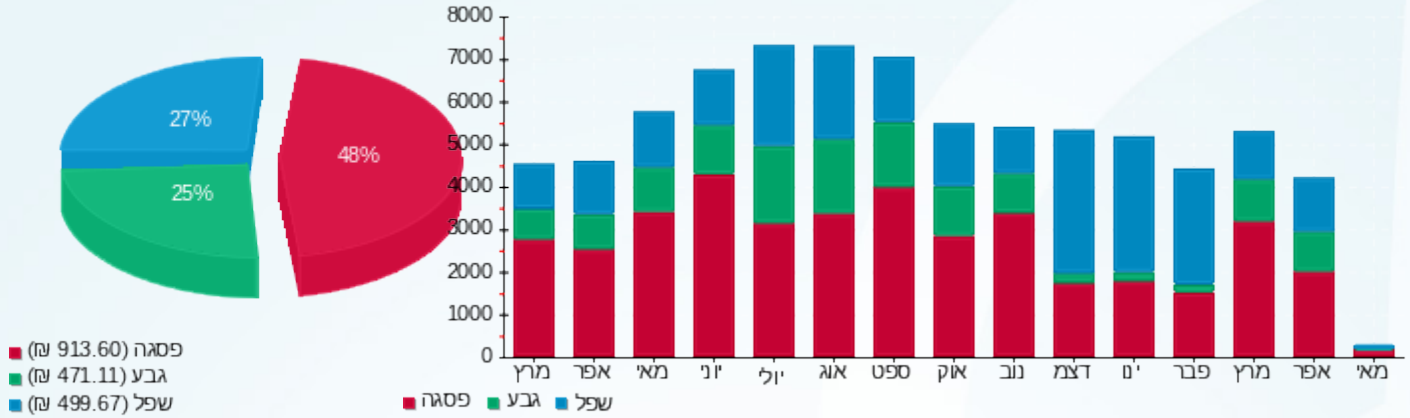



14/05/23

תאריך הפקה:

01/05/23

תאריך קריאה נוכחי:

30/03/23

תאריך קריאה קודמת:

שם דייר: ראשי

שם אתר: שותפות עקיבא - בני ברק

לקוח/ה נכבד/ה, אנו מתכבדים להגיש את חישוב צריכת החשמל לתקופה 01/05/23 - 30/03/23:

ראשי - 5 - 00021216 (0x0)

סוג תעריף	סוג צריכה	קריאה קודמת	קריאה נוכחית	סה"כ צריכה בקוט"ש	מחיר לקוט"ש בא"ג	סה"כ לתשלום
פרטי חשבון עבור תאריכים:						
		30/03/23	31/03/23			
777	פסגה	1,427,048.14	1,427,348.33	300.19	44.17	132.59 ₪
778	גבע	460,471.94	460,730.47	258.54	47.25	122.16 ₪
779	שפל	988,192.63	988,410.87	218.24	39.55	86.31 ₪
פרטי חשבון עבור תאריכים:						
		01/04/23	01/05/23			
777	פסגה	1,427,348.33	1,435,391.55	8,043.22	42.99	3,457.78 ₪
778	גבע	460,730.47	464,293.33	3,562.86	46.03	1,639.98 ₪
779	שפל	988,410.87	993,750.59	5,339.72	38.43	2,052.05 ₪

סה"כ לדייר:

שיא ביקוש	סה"כ	שפל	גבע	פסגה
119.38	17,722.77	5,557.96	3,821.39	8,343.42
	7,490.89 ₪	2,138.37 ₪	1,762.14 ₪	3,590.38 ₪

סה"כ צריכה

סה"כ לתשלום

0.00 ₪	תשלום קבוע	
0.00 ₪	תשלום עבור גודל חיבור בKVA (0x0)	
7,490.89 ₪	סה"כ לתשלום	לא כולל מע"מ

התפלגות חיוב בש"ח לפי תעו"ז

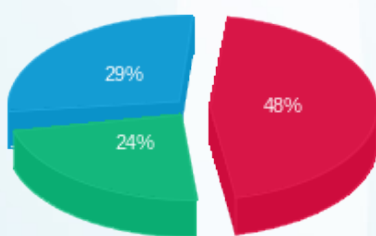

פסגה (3,590.38 ₪)  
גבע (1,762.14 ₪)  
שפל (2,138.37 ₪)

הסטוריית צריכה בקוט"ש

