

14/05/23 תאריך הפקה:  
 24/04/23 תאריך קריאה נוכחית:  
 24/03/23 תאריך קריאה קודמת:

שם דייר: אופטיקה הלפרין (מחסן ליד המעלית)  
 שם אתר: מגדלי שקל בני ברק

לקוח/ה נכבד/ה, אנו מתכבדים להגיש את חישוב צריכת החשמל לתקופה 24/03/23 - 24/04/23:

אופטיקה הלפרין (מחסן ליד המעלית) - 2 - 00025152(0x0)

סוג תעריף	סוג צריכה	קריאה קודמת	קריאה נוכחית	סה"כ צריכה בקוט"ש	מחיר לקוט"ש בא"ג	סה"כ לתשלום
פרטי חשבון עבור תאריכים:						
		24/03/23	31/03/23			
777	פסגה	189,918.10	189,924.16	6.06	40.30	2.44 ₪
778	גבע	103,247.72	103,250.68	2.96	40.30	1.19 ₪
779	שפל	51,242.85	51,248.21	5.36	36.00	1.93 ₪
פרטי חשבון עבור תאריכים:						
		01/04/23	24/04/23			
777	פסגה	189,924.16	189,936.87	12.71	39.17	4.98 ₪
778	גבע	103,250.68	103,254.73	4.05	39.17	1.59 ₪
779	שפל	51,248.21	51,258.48	10.28	34.91	3.59 ₪

סה"כ לדייר:

פסגה	גבע	שפל	סה"כ	שיא ביקוש
18.77	7.01	15.63	41.41	3.00
₪ 7.42	₪ 2.78	₪ 5.52	₪ 15.72	

סה"כ צריכה  
 סה"כ לתשלום

37.91 ₪	<b>תשלום קבוע</b> <b>תשלום עבור גודל חיבור בKVA (0x0)</b> <b>סה"כ</b> <b>מע"מ 17.00%</b>	
0.00 ₪		
53.63 ₪		
9.12 ₪		
62.74 ₪	<b>סה"כ לתשלום</b>	<b>כולל מע"מ</b>

התפלגות חיוב בש"ח לפי תע"ז

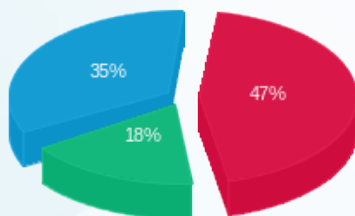

■ פסגה (₪ 7.42)  
 ■ גבע (₪ 2.78)  
 ■ שפל (₪ 5.52)

הסטוריית צריכה בקוט"ש

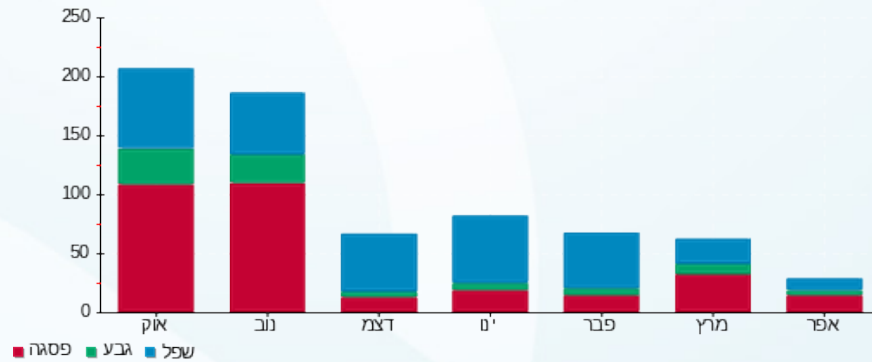

14/05/23 תאריך הפקה:  
 24/04/23 תאריך קריאה נוכחית:  
 24/03/23 תאריך קריאה קודמת:

שם דייר: אופטיקה הלפרין (מחסן) 1  
 שם אתר: מגדלי שקל בני ברק

לקוח/ה נכבד/ה, אנו מתכבדים להגיש את חישוב צריכת החשמל לתקופה 24/03/23 - 24/04/23:

אופטיקה הלפרין (מחסן) 1 - 3 - 22009818 (3x50)

סוג תעריף	סוג צריכה	קריאה קודמת	קריאה נוכחית	סה"כ צריכה בקוט"ש	מחיר לקוט"ש בא"ג	סה"כ לתשלום
פרטי חשבון עבור תאריכים:						
777	פסגה	24/03/23	31/03/23	320.30	40.30	129.08 ₪
778	גבע	24/03/23	31/03/23	84.80	40.30	34.17 ₪
779	שפל	24/03/23	31/03/23	49.90	36.00	17.96 ₪
פרטי חשבון עבור תאריכים:						
777	פסגה	01/04/23	24/04/23	955.15	39.17	374.13 ₪
778	גבע	01/04/23	24/04/23	261.05	39.17	102.25 ₪
779	שפל	01/04/23	24/04/23	207.30	34.91	72.37 ₪

סה"כ לדייר:

פסגה	גבע	שפל	סה"כ	שיא ביקוש
1,275.45	345.85	257.20	1,878.50	17.85
₪ 503.21	₪ 136.43	₪ 90.33	₪ 729.97	

סה"כ צריכה  
 סה"כ לתשלום

₪ 37.91	<b>תשלום קבוע</b> <b>תשלום עבור גודל חיבור בKVA (3x50)</b> <b>סה"כ</b> <b>מע"מ 17.00%</b>	<b>סה"כ לתשלום</b>
₪ 10.34		
₪ 778.23		
₪ 132.30		
₪ 910.53	<b>כולל מע"מ</b>	

התפלגות חיוב בש"ח לפי תע"ז

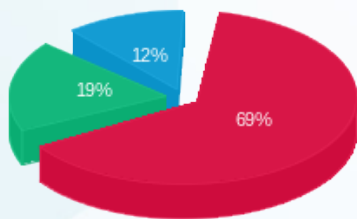

פסגה (503.21 ₪)  
 גבע (136.43 ₪)  
 שפל (90.33 ₪)

הסטוריית צריכה בקוט"ש

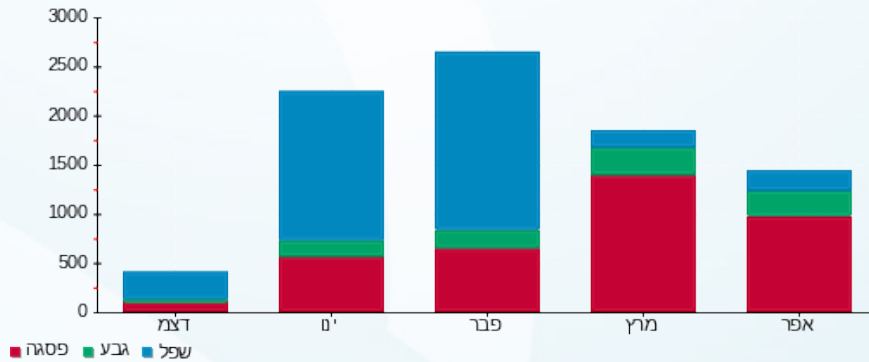



14/05/23 תאריך הפקה:  
 24/04/23 תאריך קריאה נוכחית:  
 24/03/23 תאריך קריאה קודמת:

שם דייר: אופטיקה הלפרין (מחסן) 2  
 שם אתר: מגדלי שקל בני ברק

לקוח/ה נכבד/ה, אנו מתכבדים להגיש את חישוב צריכת החשמל לתקופה 24/03/23 - 24/04/23:

אופטיקה הלפרין (מחסן) 2 חדש - 1 - (3x32)19093430

סוג תעריף	סוג צריכה	קריאה קודמת	קריאה נוכחית	סה"כ צריכה בקוט"ש	מחיר לקוט"ש בא"ג	סה"כ לתשלום
פרטי חשבון עבור תאריכים:						
777	פסגה	24/03/23	31/03/23	78.20	40.30	31.51 ₪
778	גבע	1,470.80	1,479.50	8.70	40.30	3.51 ₪
779	שפל	5,878.80	5,889.60	10.80	36.00	3.89 ₪
פרטי חשבון עבור תאריכים:						
777	פסגה	01/04/23	24/04/23	175.70	39.17	68.82 ₪
778	גבע	1,479.50	1,504.60	25.10	39.17	9.83 ₪
779	שפל	5,889.60	5,913.20	23.60	34.91	8.24 ₪

סה"כ לדייר:

פסגה	גבע	שפל	סה"כ	שיא ביקוש
253.90	33.80	34.40	322.10	198.58
100.34 ₪	13.34 ₪	12.13 ₪	125.80 ₪	

סה"כ צריכה  
סה"כ לתשלום

37.91 ₪	<b>תשלום קבוע</b> <b>תשלום עבור גודל חיבור בKVA (3x32)</b> <b>סה"כ</b> <b>מע"מ 17.00%</b>	<b>סה"כ לתשלום</b>
6.62 ₪		
170.33 ₪		
28.96 ₪		
199.29 ₪	<b>כולל מע"מ</b>	

התפלגות חיוב בש"ח לפי תע"ז

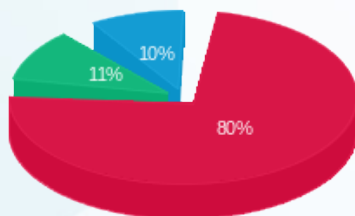

פסגה (100.34 ₪)  
 גבע (13.34 ₪)  
 שפל (12.13 ₪)

הסטוריית צריכה בקוט"ש

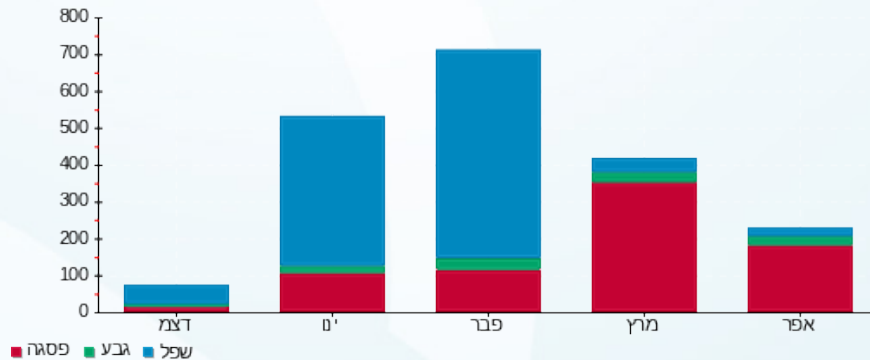



14/05/23

תאריך הפקה:

שם דייר: אי המטמון (ק.קרקע)  
שם אתר: מגדלי שקל בני ברק

24/04/23

תאריך קריאה נוכחית:

24/03/23

תאריך קריאה קודמת:

לקוח/ה נכבד/ה, אנו מתכבדים להגיש את חישוב צריכת החשמל לתקופה 24/03/23 - 24/04/23:

אי המטמון (ק.קרקע) - 1 - 21055223(3x80)

סוג תעריף	סוג צריכה	קריאה קודמת	קריאה נוכחית	סה"כ צריכה בקוט"ש	מחיר לקוט"ש בא"ג	סה"כ לתשלום
פרטי חשבון עבור תאריכים:						
777	פסגה	24/03/23	31/03/23	384.90	40.30	155.11 ₪
778	גבע	4,599.00	4,734.00	135.00	40.30	54.41 ₪
779	שפל	7,486.40	7,541.20	54.80	36.00	19.73 ₪
פרטי חשבון עבור תאריכים:						
777	פסגה	01/04/23	24/04/23	1,202.10	39.17	470.86 ₪
778	גבע	4,734.00	4,994.60	260.60	39.17	102.08 ₪
779	שפל	7,541.20	7,705.20	164.00	34.91	57.25 ₪

סה"כ לדייר:

פסגה	גבע	שפל	סה"כ	שיא ביקוש
1,587.00	395.60	218.80	2,201.40	26.21
₪ 625.98	₪ 156.48	₪ 76.98	₪ 859.44	

סה"כ צריכה  
סה"כ לתשלום

37.91 ₪	<b>תשלום קבוע</b> <b>תשלום עבור גודל חיבור בKVA (3x80)</b> <b>סה"כ</b> <b>מע"מ 17.00%</b>	<b>סה"כ לתשלום</b>
16.55 ₪		
913.90 ₪		
155.36 ₪		
1,069.26 ₪		

התפלגות חיוב בש"ח לפי תע"ז

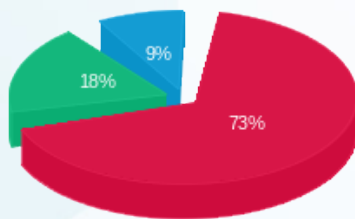

פסגה (₪ 625.98) 73%  
גבע (₪ 156.48) 18%  
שפל (₪ 76.98) 9%

הסטוריית צריכה בקוט"ש

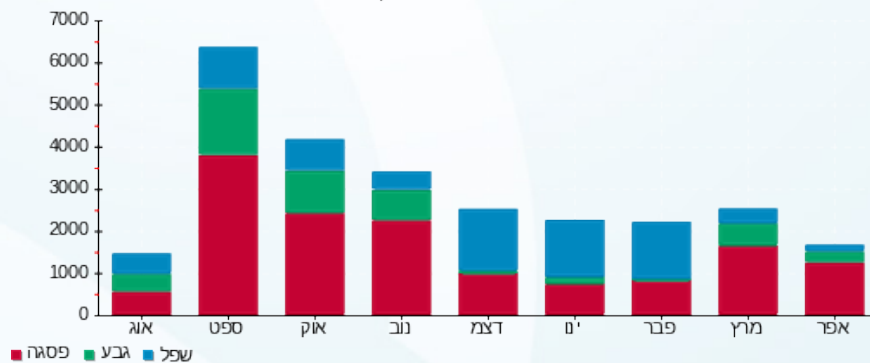



14/05/23 תאריך הפקה:  
 24/04/23 תאריך קריאה נוכחית:  
 24/03/23 תאריך קריאה קודמת:

שם דייר: אי.טי.אי (1)  
 שם אתר: מגדלי שקל בני ברק

לקוח/ה נכבד/ה, אנו מתכבדים להגיש את חישוב צריכת החשמל לתקופה 24/03/23 - 24/04/23:

אי.טי.אי (1) - 1 - 00025491 (3x250)

סוג תעריף	סוג צריכה	קריאה קודמת	קריאה נוכחית	סה"כ צריכה בקוט"ש	מחיר לקוט"ש בא"ג	סה"כ לתשלום
פרטי חשבון עבור תאריכים:						
		24/03/23	31/03/23			
777	פסגה	748,086.51	749,233.94	1,147.42	40.30	462.41 ₪
778	גבע	338,970.39	339,328.40	358.01	40.30	144.28 ₪
779	שפל	635,775.42	636,262.13	486.71	36.00	175.22 ₪
פרטי חשבון עבור תאריכים:						
		01/04/23	24/04/23			
777	פסגה	749,233.94	751,952.03	2,718.10	39.17	1,064.68 ₪
778	גבע	339,328.40	340,055.70	727.30	39.17	284.88 ₪
779	שפל	636,262.13	637,694.62	1,432.49	34.91	500.08 ₪

סה"כ לדייר:

פסגה	גבע	שפל	סה"כ	שיא ביקוש
3,865.52	1,085.30	1,919.20	6,870.02	48.61
₪ 1,527.09	₪ 429.16	₪ 675.30	₪ 2,631.55	

סה"כ צריכה  
סה"כ לתשלום

תשלום קבוע	תשלום עבור גודל חיבור בKVA (3x250)	סה"כ	מע"מ 17.00%	סה"כ לתשלום	כולל מע"מ
210.98 ₪	51.72 ₪	2,894.25 ₪	492.02 ₪	3,386.27 ₪	

התפלגות חיוב בש"ח לפי תעו"ז

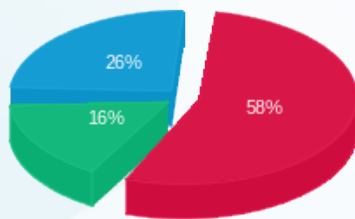

פסגה (₪ 1,527.09)  
 גבע (₪ 429.16)  
 שפל (₪ 675.30)

הסטוריית צריכה בקוט"ש

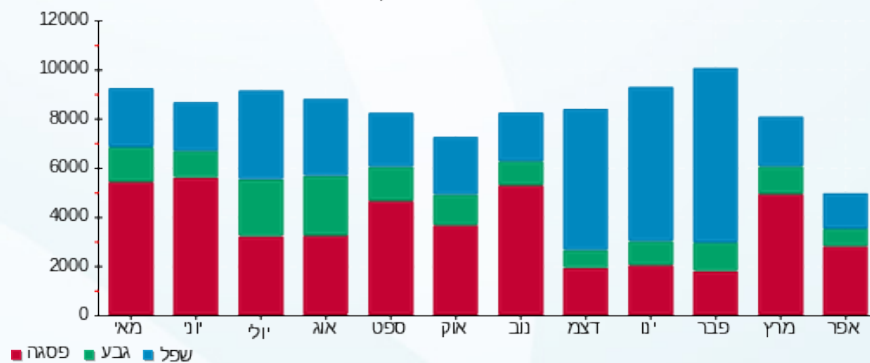

14/05/23 תאריך הפקה:  
 24/04/23 תאריך קריאה נוכחית:  
 24/03/23 תאריך קריאה קודמת:

שם דייר: איטל פאש (קומה 9)  
 שם אתר: מגדלי שקל בני ברק

לקוח/ה נכבד/ה, אנו מתכבדים להגיש את חישוב צריכת החשמל לתקופה 24/03/23 - 24/04/23:

איטל פאש (קומה 9) - 5 - 00024971(3x25)

סוג תעריף	סוג צריכה	קריאה קודמת	קריאה נוכחית	סה"כ צריכה בקוט"ש	מחיר לקוט"ש בא"ג	סה"כ לתשלום
פרטי חשבון עבור תאריכים:						
777	פסגה	24/03/23	31/03/23	73.18	40.30	29.49 ₪
778	גבע	42,948.16	42,966.57	18.41	40.30	7.42 ₪
779	שפל	64,603.85	64,670.12	66.27	36.00	23.86 ₪
פרטי חשבון עבור תאריכים:						
777	פסגה	01/04/23	24/04/23	122.47	39.17	47.97 ₪
778	גבע	42,966.57	43,008.74	42.17	39.17	16.52 ₪
779	שפל	64,670.12	64,871.19	201.07	34.91	70.19 ₪

סה"כ לדייר:

פסגה	גבע	שפל	סה"כ	שיא ביקוש
195.65	60.59	267.34	523.57	4.85
₪ 77.46	₪ 23.94	₪ 94.05	₪ 195.45	

סה"כ צריכה  
סה"כ לתשלום

תשלום קבוע	תשלום עבור גודל חיבור בKVA (3x25)	סה"כ	מע"מ 17.00%	סה"כ לתשלום	כולל מע"מ
37.91 ₪	5.17 ₪	238.53 ₪	40.55 ₪	279.08 ₪	

התפלגות חיוב בש"ח לפי תע"ז

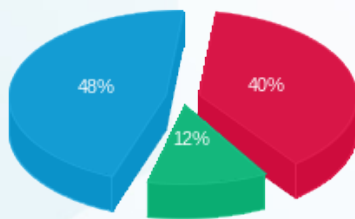

פסגה (77.46 ₪) 48%  
 גבע (23.94 ₪) 12%  
 שפל (94.05 ₪) 40%

הסטוריית צריכה בקוט"ש

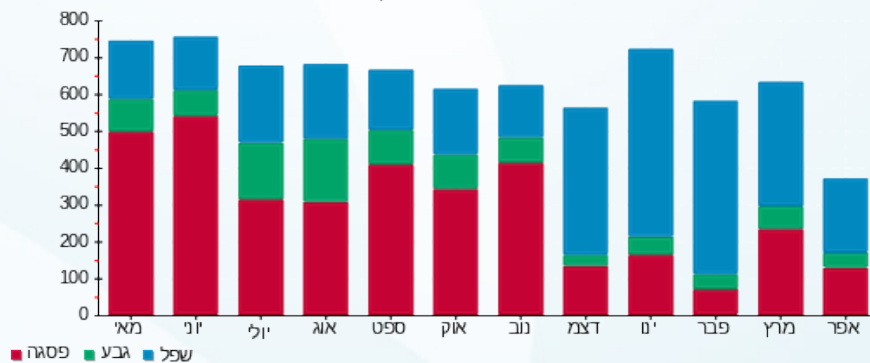

14/05/23 תאריך הפקה:  
 24/04/23 תאריך קריאה נוכחית:  
 24/03/23 תאריך קריאה קודמת:

שם דייר: איל השקעות מפתחים בע"מ (קומה 12)  
 שם אתר: מגדלי שקל בני ברק

לקוח/ה נכבד/ה, אנו מתכבדים להגיש את חישוב צריכת החשמל לתקופה 24/03/23 - 24/04/23:

איל השקעות מפתחים בע"מ (קומה 12) - 2 - 00025038 (3x63)

סוג תעריף	סוג צריכה	קריאה קודמת	קריאה נוכחית	סה"כ צריכה בקוט"ש	מחיר לקוט"ש בא"ג	סה"כ לתשלום
פרטי חשבון עבור תאריכים:						
777	פסגה	24/03/23	31/03/23	111,326.93	40.30	111,238.83 ₪
778	גבע	49,310.37	49,321.20	10.83	40.30	49,310.37 ₪
779	שפל	84,476.86	84,486.34	9.48	36.00	84,476.86 ₪
פרטי חשבון עבור תאריכים:						
777	פסגה	111,326.93	111,532.72	205.79	39.17	111,532.72 ₪
778	גבע	49,321.20	49,346.98	25.78	39.17	49,321.20 ₪
779	שפל	84,486.34	84,521.59	35.24	34.91	84,486.34 ₪

סה"כ לדייר:

פסגה	גבע	שפל	סה"כ	שיא ביקוש
293.89	36.61	44.73	375.23	5.86
116.11 ₪	14.46 ₪	15.72 ₪	146.29 ₪	

סה"כ צריכה  
 סה"כ לתשלום

תשלום קבוע	תשלום עבור גודל חיבור בKVA (3x63)	סה"כ	מע"מ 17.00%	סה"כ לתשלום	כולל מע"מ
37.91 ₪	13.03 ₪	197.24 ₪	33.53 ₪	230.77 ₪	230.77 ₪

התפלגות חיוב בש"ח לפי תע"ז

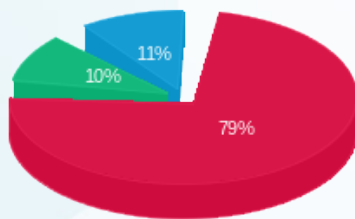

פסגה (116.11 ₪)  
 גבע (14.46 ₪)  
 שפל (15.72 ₪)

הסטוריית צריכה בקוט"ש

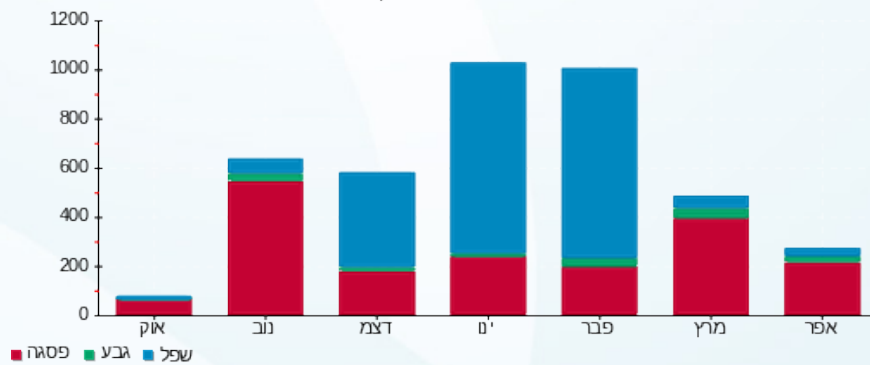



14/05/23

תאריך הפקה:

שם דייר: אירוקס (קומה 10)  
שם אתר: מגדלי שקל בני ברק

24/04/23

תאריך קריאה נוכחית:

24/03/23

תאריך קריאה קודמת:

לקוח/ה נכבד/ה, אנו מתכבדים להגיש את חישוב צריכת החשמל לתקופה 24/03/23 - 24/04/23:

אירוקס (קומה 10) - 1 - 00024971(3x630)

סוג תעריף	סוג צריכה	קריאה קודמת	קריאה נוכחית	סה"כ צריכה בקוט"ש	מחיר לקוט"ש בא"ג	סה"כ לתשלום
פרטי חשבון עבור תאריכים:						
		24/03/23	31/03/23			
777	פסגה	3,289,811.40	3,290,496.72	685.32	40.30	276.18 ₪
778	גבע	1,948,272.63	1,948,560.26	287.63	40.30	115.92 ₪
779	שפל	2,720,629.24	2,721,533.98	904.74	36.00	325.71 ₪
פרטי חשבון עבור תאריכים:						
		01/04/23	24/04/23			
777	פסגה	3,290,496.72	3,292,023.59	1,526.87	39.17	598.08 ₪
778	גבע	1,948,560.26	1,949,338.74	778.48	39.17	304.93 ₪
779	שפל	2,721,533.98	2,724,598.30	3,064.32	34.91	1,069.75 ₪

סה"כ לדייר:

פסגה	גבע	שפל	סה"כ	שיא ביקוש
2,212.19	1,066.11	3,969.06	7,247.37	51.62
₪ 874.26	₪ 420.85	₪ 1,395.46	₪ 2,690.57	

סה"כ צריכה  
סה"כ לתשלום

210.98 ₪	<b>תשלום קבוע</b> <b>תשלום עבור גודל חיבור בKVA (3x630)</b> <b>סה"כ</b> <b>מע"מ 17.00%</b>	01-06-2022
130.34 ₪		
3,031.89 ₪		
515.42 ₪		
3,547.31 ₪	<b>סה"כ לתשלום</b>	<b>כולל מע"מ</b>

התפלגות חיוב בש"ח לפי תעו"ז

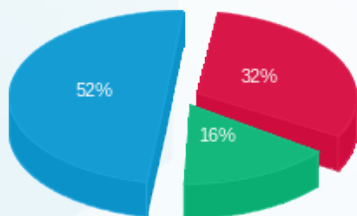

פסגה (₪ 874.26)  
גבע (₪ 420.85)  
שפל (₪ 1,395.46)

הסטוריית צריכה בקוט"ש

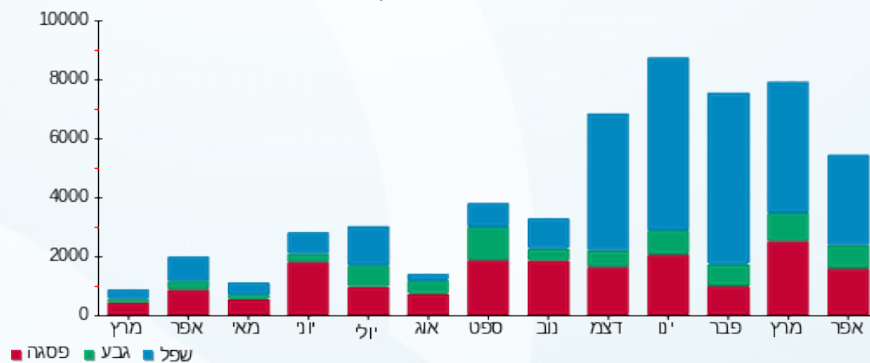



14/05/23

תאריך הפקה:

שם דייר: אירוקס (קומה 11)  
שם אתר: מגדלי שקל בני ברק

24/04/23

תאריך קריאה נוכחית:

24/03/23

תאריך קריאה קודמת:

לקוח/ה נכבד/ה, אנו מתכבדים להגיש את חישוב צריכת החשמל לתקופה 24/03/23 - 24/04/23:

אירוקס (קומה 11) - 8 - 00025494(3x63)

סוג תעריף	סוג צריכה	קריאה קודמת	קריאה נוכחית	סה"כ צריכה בקוט"ש	מחיר לקוט"ש בא"ג	סה"כ לתשלום
פרטי חשבון עבור תאריכים:						
777	פסגה	24/03/23	31/03/23	513.43	40.30	206.91 ₪
778	גבע	115,640.10	115,749.33	109.24	40.30	44.02 ₪
779	שפל	318,796.92	319,010.16	213.24	36.00	76.77 ₪
פרטי חשבון עבור תאריכים:						
777	פסגה	414,139.28	415,257.38	1,118.11	39.17	437.96 ₪
778	גבע	115,749.33	116,041.66	292.32	39.17	114.50 ₪
779	שפל	319,010.16	319,682.19	672.03	34.91	234.61 ₪

סה"כ לדייר:

פסגה	גבע	שפל	סה"כ	שיא ביקוש
1,631.54	401.56	885.27	2,918.37	26.64
₪ 644.87	₪ 158.53	₪ 311.37	₪ 1,114.77	

סה"כ צריכה  
סה"כ לתשלום

210.98 ₪	<b>תשלום קבוע</b> <b>תשלום עבור גודל חיבור בKVA (3x63)</b> <b>סה"כ</b> <b>מע"מ 17.00%</b>	<b>סה"כ לתשלום</b>
13.03 ₪		
1,338.79 ₪		
227.59 ₪		
1,566.38 ₪	<b>כולל מע"מ</b>	

התפלגות חיוב בש"ח לפי תע"ז

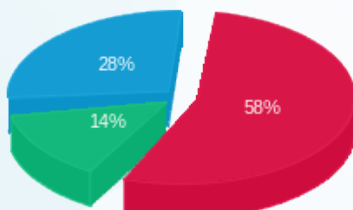

פסגה (644.87 ₪) 58%  
גבע (158.53 ₪) 14%  
שפל (311.37 ₪) 28%

הסטוריית צריכה בקוט"ש

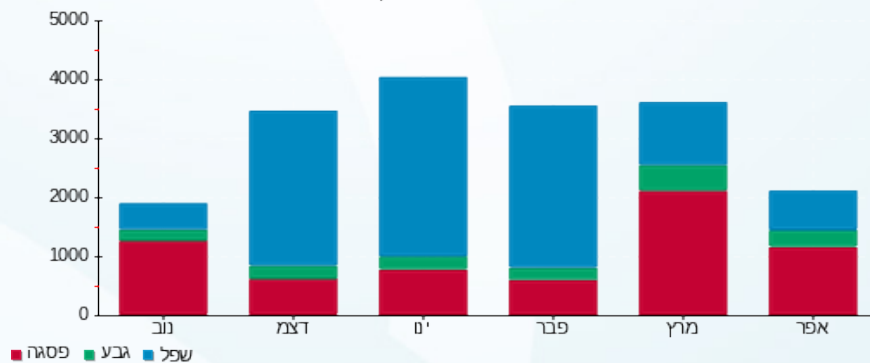



14/05/23

תאריך הפקה:

שם דייר: בגיר בע"מ (מחסן)  
שם אתר: מגדלי שקל בני ברק

24/04/23

תאריך קריאה נוכחית:

24/03/23

תאריך קריאה קודמת:

לקוח/ה נכבד/ה, אנו מתכבדים להגיש את חישוב צריכת החשמל לתקופה 24/04/23 - 24/03/23:

בגיר בע"מ (מחסן) - 7 - 00023847 (3x40)

סוג תעריף	סוג צריכה	קריאה קודמת	קריאה נוכחית	סה"כ צריכה בקוט"ש	מחיר לקוט"ש בא"ג	סה"כ לתשלום
פרטי חשבון עבור תאריכים:						
777	פסגה	24/03/23	31/03/23	103.63	40.30	41.76 ₪
778	גבע	21,771.09	21,811.05	39.95	40.30	16.10 ₪
779	שפל	21,977.67	21,983.27	5.60	36.00	2.02 ₪
פרטי חשבון עבור תאריכים:						
777	פסגה	64,056.44	64,314.06	257.62	39.17	100.91 ₪
778	גבע	21,811.05	21,885.69	74.65	39.17	29.24 ₪
779	שפל	21,983.27	22,009.35	26.08	34.91	9.10 ₪

סה"כ לדייר:

פסגה	גבע	שפל	סה"כ	שיא ביקוש
361.25	114.60	31.68	507.53	6.60
₪ 142.67	₪ 45.34	₪ 11.12	₪ 199.13	

סה"כ צריכה  
סה"כ לתשלום

37.91 ₪	<p><b>תשלום קבוע</b></p> <p><b>תשלום עבור גודל חיבור בKVA (3x40)</b></p> <p><b>סה"כ</b></p> <p><b>מע"מ 17.00%</b></p>	<p><b>סה"כ לתשלום</b></p>
8.28 ₪		
245.32 ₪		
41.70 ₪		
287.02 ₪		

התפלגות חיוב בש"ח לפי תע"ז

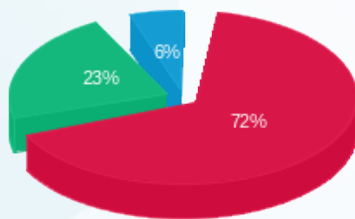

פסגה (142.67 ₪)  
גבע (45.34 ₪)  
שפל (11.12 ₪)

הסטוריית צריכה בקוט"ש

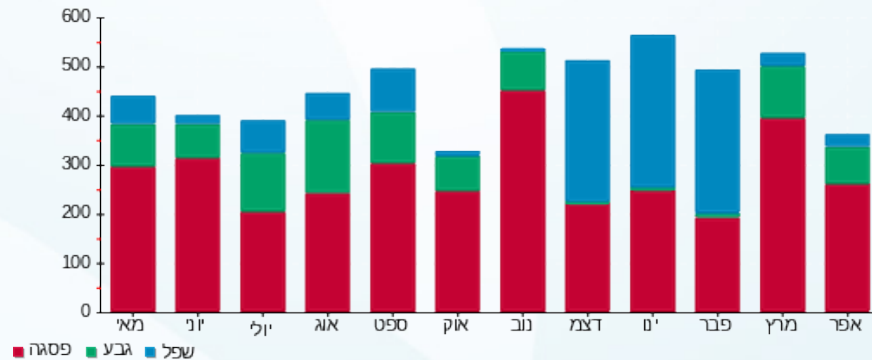



14/05/23

תאריך הפקה:

שם דייר: בגיר בע"מ (ק.קרקע)

24/04/23

תאריך קריאה נוכחית:

שם אתר: מגדלי שקל בני ברק

24/03/23

תאריך קריאה קודמת:

לקוח/ה נכבד/ה, אנו מתכבדים להגיש את חישוב צריכת החשמל לתקופה 24/03/23 - 24/04/23:

בגיר בע"מ (ק.קרקע) - 2 - 00023847(3x50)

סוג תעריף	סוג צריכה	קריאה קודמת	קריאה נוכחית	סה"כ צריכה בקוט"ש	מחיר לקוט"ש בא"ג	סה"כ לתשלום
פרטי חשבון עבור תאריכים:						
		24/03/23	31/03/23			
777	פסגה	692,363.49	693,137.39	773.90	40.30	311.88 ₪
778	גבע	278,606.29	278,919.92	313.64	40.30	126.39 ₪
779	שפל	174,013.37	174,100.20	86.83	36.00	31.26 ₪
פרטי חשבון עבור תאריכים:						
		01/04/23	24/04/23			
777	פסגה	693,137.39	695,208.74	2,071.35	39.17	811.35 ₪
778	גבע	278,919.92	279,552.37	632.44	39.17	247.73 ₪
779	שפל	174,100.20	174,416.58	316.39	34.91	110.45 ₪

סה"כ לדייר:

פסגה	גבע	שפל	סה"כ	שיא ביקוש
2,845.25	946.08	403.22	4,194.54	42.93
₪ 1,123.23	₪ 374.12	₪ 141.71	₪ 1,639.06	

סה"כ צריכה  
סה"כ לתשלום

210.98 ₪	<p><b>תשלום קבוע</b></p> <p><b>תשלום עבור גודל חיבור בKVA (3x50)</b></p> <p><b>סה"כ</b></p> <p><b>מע"מ 17.00%</b></p>	
10.34 ₪		
1,860.39 ₪		
316.27 ₪		
2,176.65 ₪	<b>סה"כ לתשלום</b>	<b>כולל מע"מ</b>

התפלגות חיוב בש"ח לפי תע"ז

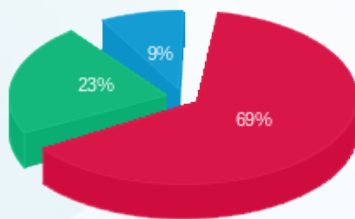

■ פסגה (₪ 1,123.23)  
■ גבע (₪ 374.12)  
■ שפל (₪ 141.71)

הסטוריית צריכה בקוט"ש

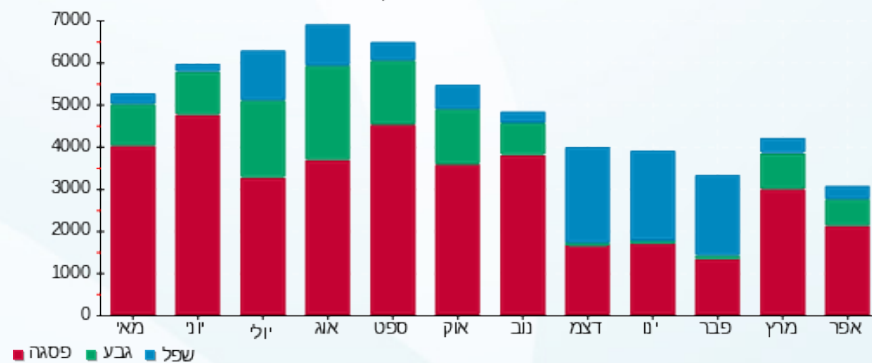



14/05/23

תאריך הפקדה:

שם דייר: בזאר הדרום (ק.קרקע)  
שם אתר: מגדלי שקל בני ברק

24/04/23

תאריך קריאה נוכחית:

24/03/23

תאריך קריאה קודמת:

לקוח/ה נכבד/ה, אנו מתכבדים להגיש את חישוב צריכת החשמל לתקופה 24/04/23 - 24/03/23:

בזאר הדרום (ק.קרקע) - 3 - (3x200)21055223

סוג תעריף	סוג צריכה	קריאה קודמת	קריאה נוכחית	סה"כ צריכה בקוט"ש	מחיר לקוט"ש בא"ג	סה"כ לתשלום
פרטי חשבון עבור תאריכים:						
		24/03/23	31/03/23			
777	פסגה	35,327.40	36,845.60	1,518.20	40.30	611.83 ₪
778	גבע	12,224.20	12,735.40	511.20	40.30	206.01 ₪
779	שפל	20,991.20	21,180.60	189.40	36.00	68.18 ₪
פרטי חשבון עבור תאריכים:						
		01/04/23	24/04/23			
777	פסגה	36,845.60	40,641.00	3,795.40	39.17	1,486.66 ₪
778	גבע	12,735.40	13,896.40	1,161.00	39.17	454.76 ₪
779	שפל	21,180.60	21,932.20	751.60	34.91	262.38 ₪

סה"כ לדייר:

פסגה	גבע	שפל	סה"כ	שיא ביקוש
5,313.60	1,672.20	941.00	7,926.80	74.30
₪ 2,098.49	₪ 660.78	₪ 330.57	₪ 3,089.84	

סה"כ צריכה  
סה"כ לתשלום

210.98 ₪	<p><b>תשלום קבוע</b></p> <p><b>תשלום עבור גודל חיבור בKVA (3x200)</b></p> <p><b>סה"כ</b></p> <p><b>מע"מ 17.00%</b></p>	<p><b>סה"כ לתשלום</b></p>
41.38 ₪		
3,342.19 ₪		
568.17 ₪		
3,910.37 ₪	<b>כולל מע"מ</b>	

התפלגות חיוב בש"ח לפי תע"ז

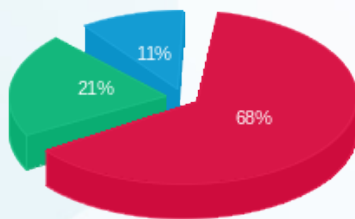

פסגה (2,098.49 ₪)  
גבע (660.78 ₪)  
שפל (330.57 ₪)

הסטוריית צריכה בקוט"ש

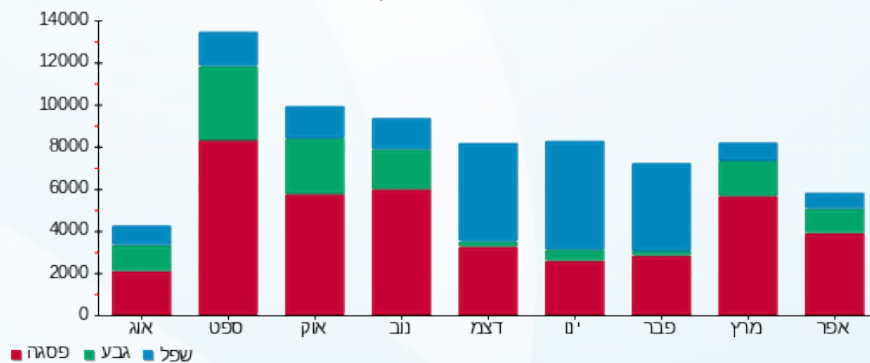



14/05/23

תאריך הפקדה:

שם דייר: בזק (קומה 1-)  
שם אתר: מגדלי שקל בני ברק

24/04/23

תאריך קריאה נוכחית:

24/03/23

תאריך קריאה קודמת:

לקוח/ה נכבד/ה, אנו מתכבדים להגיש את חישוב צריכת החשמל לתקופה 24/03/23 - 24/04/23:

בזק (קומה 1-) - 6 - 00025152 (0x0)

סוג תעריף	סוג צריכה	קריאה קודמת	קריאה נוכחית	סה"כ צריכה בקוט"ש	מחיר לקוט"ש בא"ג	סה"כ לתשלום
פרטי חשבון עבור תאריכים:						
		24/03/23	31/03/23			
777	פסגה	105,642.36	105,680.65	38.29	40.30	15.43 ₪
778	גבע	48,699.83	48,722.72	22.89	40.30	9.22 ₪
779	שפל	146,896.42	146,940.01	43.59	36.00	15.69 ₪
פרטי חשבון עבור תאריכים:						
		01/04/23	24/04/23			
777	פסגה	105,680.65	105,780.77	100.12	39.17	39.22 ₪
778	גבע	48,722.72	48,787.17	64.45	39.17	25.25 ₪
779	שפל	146,940.01	147,088.49	148.48	34.91	51.83 ₪

סה"כ לדייר:

פסגה	גבע	שפל	סה"כ	שיא ביקוש
138.41	87.34	192.07	417.82	1.34
₪ 54.65	₪ 34.47	₪ 67.53	₪ 156.64	

תשלום קבוע	תשלום עבור גודל חיבור בKVA (0x0)	סה"כ	מע"מ 17.00%	סה"כ לתשלום	כולל מע"מ
37.91 ₪	0.00 ₪	194.55 ₪	33.07 ₪	227.63 ₪	

התפלגות חיוב בש"ח לפי תעו"ז

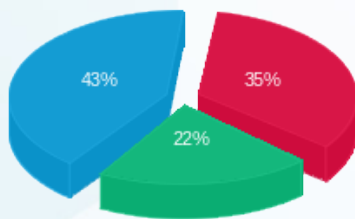

פסגה (54.65 ₪) ■  
גבע (34.47 ₪) ■  
שפל (67.53 ₪) ■

הסטוריית צריכה בקוט"ש

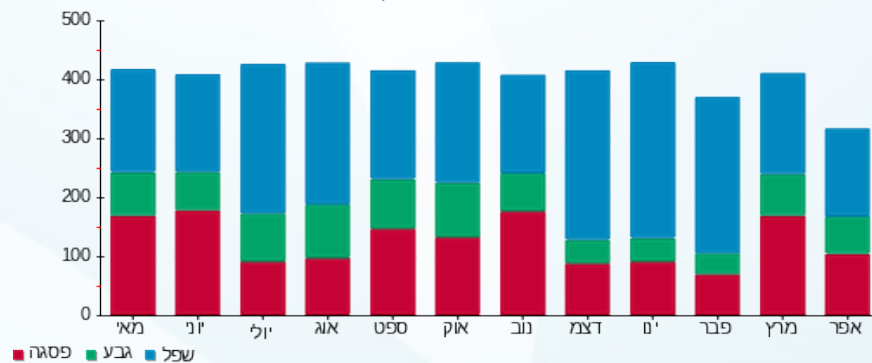

14/05/23 תאריך הפקה:  
 24/04/23 תאריך קריאה נוכחית:  
 24/03/23 תאריך קריאה קודמת:

שם דייר: בנט חיים (קומה 1-)  
 שם אתר: מגדלי שקל בני ברק

לקוח/ה נכבד/ה, אנו מתכבדים להגיש את חישוב צריכת החשמל לתקופה 24/03/23 - 24/04/23:

בנט חיים (קומה 1-) - 3 - 00025152(3x40)

סוג תעריף	סוג צריכה	קריאה קודמת	קריאה נוכחית	סה"כ צריכה בקוט"ש	מחיר לקוט"ש בא"ג	סה"כ לתשלום
פרטי חשבון עבור תאריכים:						
777	פסגה	24/03/23	31/03/23	150.42	40.30	60.62 ₪
778	גבע	49,740.89	49,781.75	40.86	40.30	16.47 ₪
779	שפל	64,613.39	64,688.66	75.27	36.00	27.10 ₪
פרטי חשבון עבור תאריכים:						
777	פסגה	109,350.16	109,577.61	227.46	39.17	89.10 ₪
778	גבע	49,781.75	49,854.33	72.59	39.17	28.43 ₪
779	שפל	64,688.66	64,827.89	139.23	34.91	48.61 ₪

סה"כ לדייר:

פסגה	גבע	שפל	סה"כ	שיא ביקוש
377.88	113.45	214.50	705.83	9.79
₪ 149.72	₪ 44.90	₪ 75.70	₪ 270.32	

סה"כ צריכה  
 סה"כ לתשלום

37.91 ₪	<b>תשלום קבוע</b> <b>תשלום עבור גודל חיבור בKVA (3x40)</b> <b>סה"כ</b> <b>מע"מ 17.00%</b>	<b>סה"כ לתשלום</b>
8.28 ₪		
316.50 ₪		
53.81 ₪		
370.31 ₪	<b>כולל מע"מ</b>	

התפלגות חיוב בש"ח לפי תעו"ז

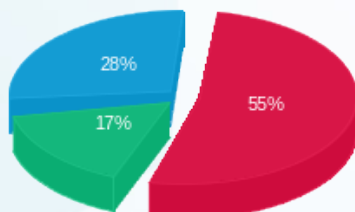

פסגה (₪ 149.72)  
 גבע (₪ 44.90)  
 שפל (₪ 75.70)

הסטוריית צריכה בקוט"ש

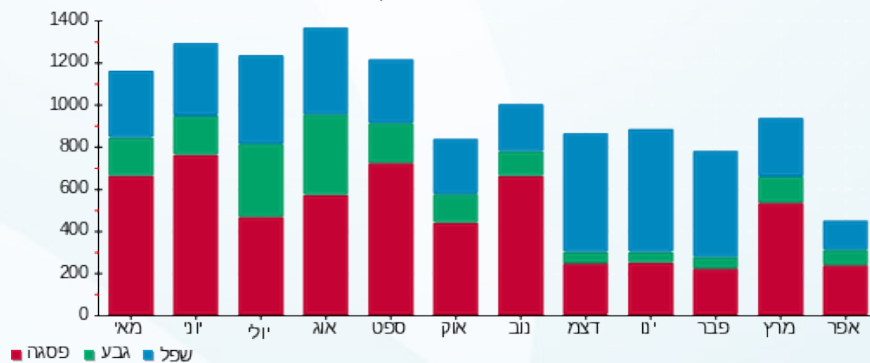



14/05/23

תאריך הפקדה:

שם דייר: בנק הפועלים (ק.קרקע)

24/04/23

תאריך קריאה נוכחית:

שם אתר: מגדלי שקל בני ברק

24/03/23

תאריך קריאה קודמת:

לקוח/ה נכבד/ה, אנו מתכבדים להגיש את חישוב צריכת החשמל לתקופה 24/03/23 - 24/04/23:

בנק הפועלים (ק.קרקע) - 2 - 21055218(3x250)

סוג תעריף	סוג צריכה	קריאה קודמת	קריאה נוכחית	סה"כ צריכה בקוט"ש	מחיר לקוט"ש בא"ג	סה"כ לתשלום
פרטי חשבון עבור תאריכים:						
777	פסגה	24/03/23	31/03/23	560.80	40.30	226.00 ₪
778	גבע	6,275.40	6,461.20	185.80	40.30	74.88 ₪
779	שפל	16,775.60	17,224.20	448.60	36.00	161.50 ₪
פרטי חשבון עבור תאריכים:						
777	פסגה	18,032.80	19,845.40	1,812.60	39.17	710.00 ₪
778	גבע	6,461.20	7,086.60	625.40	39.17	244.97 ₪
779	שפל	17,224.20	18,525.20	1,301.00	34.91	454.18 ₪

סה"כ לדייר:

פסגה	גבע	שפל	סה"כ	שיא ביקוש
2,373.40	811.20	1,749.60	4,934.20	39.53
₪ 936.00	₪ 319.85	₪ 615.68	₪ 1,871.52	

סה"כ צריכה  
סה"כ לתשלום

210.98 ₪	<p><b>תשלום קבוע</b></p> <p><b>תשלום עבור גודל חיבור בKVA (3x250)</b></p> <p><b>סה"כ</b></p> <p><b>מע"מ 17.00%</b></p>	<p><b>סה"כ לתשלום</b></p>
51.72 ₪		
2,134.22 ₪		
362.82 ₪		
2,497.04 ₪		<p><b>כולל מע"מ</b></p>

התפלגות חיוב בש"ח לפי תע"ז

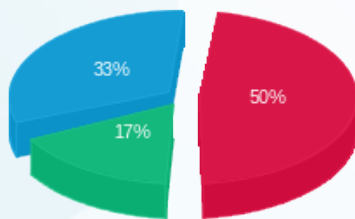

פסגה (₪ 936.00)  
גבע (₪ 319.85)  
שפל (₪ 615.68)

הסטוריית צריכה בקוט"ש

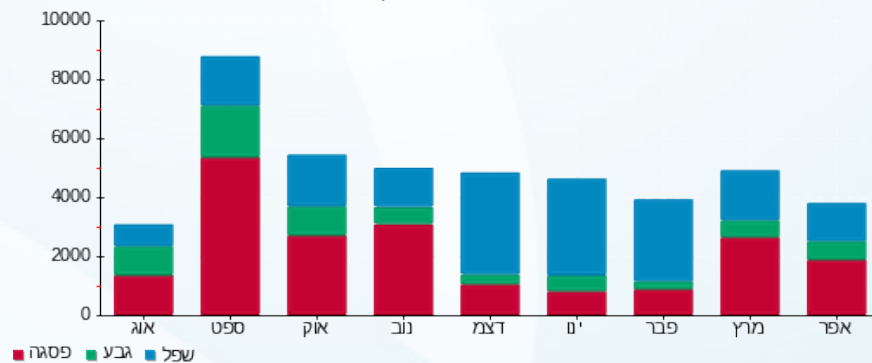

14/05/23 תאריך הפקה:  
 24/04/23 תאריך קריאה נוכחית:  
 24/03/23 תאריך קריאה קודמת:

שם דייר: ג.בן חורין (קומה 1)  
 שם אתר: מגדלי שקל בני ברק

לקוח/ה נכבד/ה, אנו מתכבדים להגיש את חישוב צריכת החשמל לתקופה 24/03/23 - 24/04/23:

ג.בן חורין (קומה 1) - 2 - 00025491(3x63)

סוג תעריף	סוג צריכה	קריאה קודמת	קריאה נוכחית	סה"כ צריכה בקוט"ש	מחיר לקוט"ש בא"ג	סה"כ לתשלום
פרטי חשבון עבור תאריכים:						
777	פסגה	24/03/23	31/03/23	153.57	40.30	61.89 ₪
778	גבע	56,611.29	56,653.35	42.05	40.30	16.95 ₪
779	שפל	105,502.23	105,581.41	79.18	36.00	28.51 ₪
פרטי חשבון עבור תאריכים:						
777	פסגה	143,829.66	144,247.66	418.00	39.17	163.73 ₪
778	גבע	56,653.35	56,776.24	122.90	39.17	48.14 ₪
779	שפל	105,581.41	105,837.66	256.24	34.91	89.45 ₪

סה"כ לדייר:

פסגה	גבע	שפל	סה"כ	שיא ביקוש
571.56	164.95	335.43	1,071.94	9.94
₪ 225.62	₪ 65.09	₪ 117.96	₪ 408.66	

סה"כ צריכה  
 סה"כ לתשלום

כולל מע"מ	סה"כ לתשלום	תשלום קבוע	תשלום עבור גודל חיבור בKVA (3x63)	סה"כ	מע"מ 17.00%
₪ 537.74	₪ 459.61	₪ 13.03	₪ 37.91	₪ 78.13	₪ 78.13

התפלגות חיוב בש"ח לפי תעו"ז

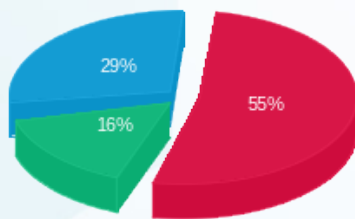

פסגה (₪ 225.62)  
 גבע (₪ 65.09)  
 שפל (₪ 117.96)

הסטוריית צריכה בקוט"ש

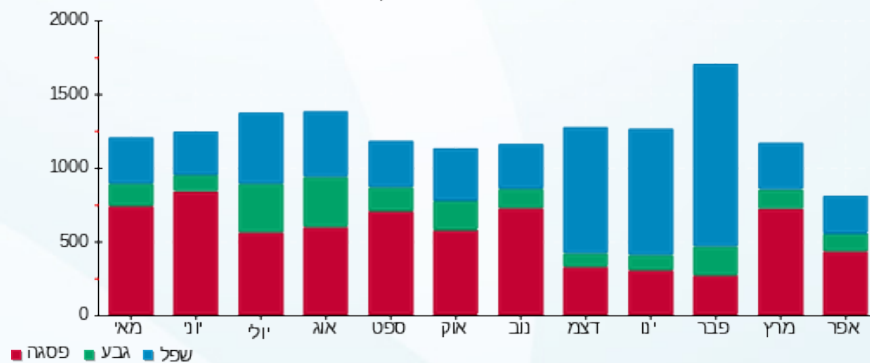

14/05/23 תאריך הפקה:  
 24/04/23 תאריך קריאה נוכחית:  
 24/03/23 תאריך קריאה קודמת:

שם דייר: גוד פארם (ק.קרקע)  
 שם אתר: מגדלי שקל בני ברק

לקוח/ה נכבד/ה, אנו מתכבדים להגיש את חישוב צריכת החשמל לתקופה 24/03/23 - 24/04/23:

גוד פארם (ק.קרקע) - 3 - 21055218(3x100)

סוג תעריף	סוג צריכה	קריאה קודמת	קריאה נוכחית	סה"כ צריכה בקוט"ש	מחיר לקוט"ש בא"ג	סה"כ לתשלום
פרטי חשבון עבור תאריכים:						
777	פסגה	24/03/23	31/03/23	637.50	40.30	256.91 ₪
778	גבע	5,269.60	5,457.10	187.50	40.30	75.56 ₪
779	שפל	11,356.00	11,726.70	370.70	36.00	133.45 ₪
פרטי חשבון עבור תאריכים:						
777	פסגה	01/04/23	24/04/23	1,991.50	39.17	780.07 ₪
778	גבע	5,457.10	6,074.90	617.80	39.17	241.99 ₪
779	שפל	11,726.70	12,697.90	971.20	34.91	339.05 ₪

סה"כ לדייר:

פסגה	גבע	שפל	סה"כ	שיא ביקוש
2,629.00	805.30	1,341.90	4,776.20	37.83
₪ 1,036.98	₪ 317.55	₪ 472.50	₪ 1,827.04	

סה"כ צריכה  
 סה"כ לתשלום

₪ 37.91	<b>תשלום קבוע</b> <b>תשלום עבור גודל חיבור בKVA (3x100)</b> <b>סה"כ</b> <b>מע"מ 17.00%</b>	
₪ 20.69		
₪ 1,885.63		
₪ 320.56		
₪ 2,206.19	<b>סה"כ לתשלום</b>	<b>כולל מע"מ</b>

התפלגות חיוב בש"ח לפי תע"ז

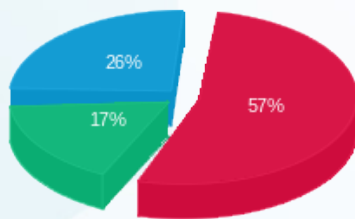

■ פסגה (₪ 1,036.98)  
 ■ גבע (₪ 317.55)  
 ■ שפל (₪ 472.50)

הסטוריית צריכה בקוט"ש

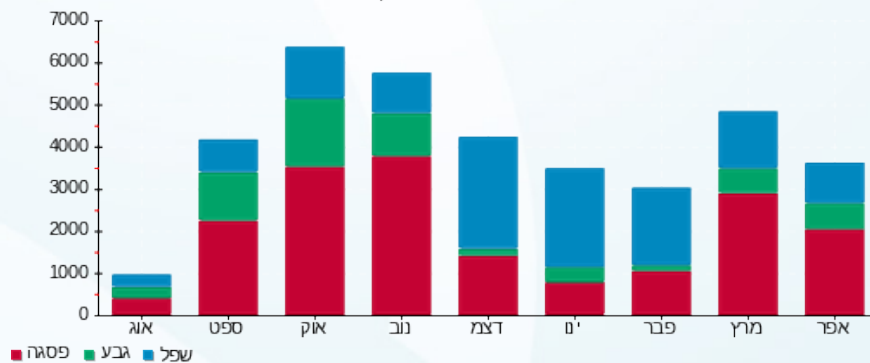

14/05/23 תאריך הפקה:  
 24/04/23 תאריך קריאה נוכחית:  
 24/03/23 תאריך קריאה קודמת:

שם דייר: גרינהויז מאיר (קומה 8)  
 שם אתר: מגדלי שקל בני ברק

לקוח/ה נכבד/ה, אנו מתכבדים להגיש את חישוב צריכת החשמל לתקופה 24/04/23 - 24/03/23:

גרינהויז מאיר (קומה 8) - 3 - 00024957(3x40)

סוג תעריף	סוג צריכה	קריאה קודמת	קריאה נוכחית	סה"כ צריכה בקוט"ש	מחיר לקוט"ש בא"ג	סה"כ לתשלום
פרטי חשבון עבור תאריכים:						
777	פסגה	24/03/23	31/03/23	81.88	40.30	33.00 ₪
778	גבע	32,949.19	32,963.71	14.51	40.30	5.85 ₪
779	שפל	52,549.11	52,576.37	27.26	36.00	9.81 ₪
פרטי חשבון עבור תאריכים:						
777	פסגה	69,510.57	69,668.40	157.83	39.17	61.82 ₪
778	גבע	32,963.71	32,987.49	23.78	39.17	9.32 ₪
779	שפל	52,576.37	52,665.33	88.96	34.91	31.06 ₪

סה"כ לדייר:

פסגה	גבע	שפל	סה"כ	שיא ביקוש
239.71	38.29	116.22	394.23	8.31
₪ 94.82	₪ 15.16	₪ 40.87	₪ 150.85	

סה"כ צריכה  
 סה"כ לתשלום

37.91 ₪	<b>תשלום קבוע</b> <b>תשלום עבור גודל חיבור בKVA (3x40)</b> <b>סה"כ</b> <b>מע"מ 17.00%</b>	<b>סה"כ לתשלום</b>
8.28 ₪		
197.04 ₪		
33.50 ₪		
230.54 ₪	<b>כולל מע"מ</b>	

התפלגות חיוב בש"ח לפי תע"ז

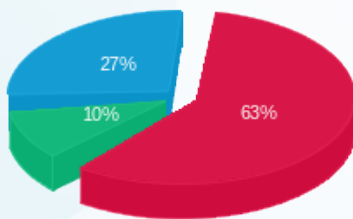

פסגה (94.82 ₪)  
 גבע (15.16 ₪)  
 שפל (40.87 ₪)

הסטוריית צריכה בקוט"ש

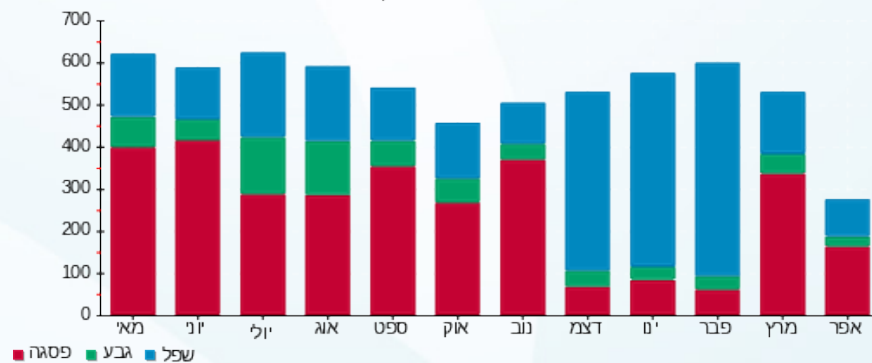

14/05/23 תאריך הפקה:  
 24/04/23 תאריך קריאה נוכחי:  
 24/03/23 תאריך קריאה קודמת:

שם דייר: ד"ר פטר פרידמן (קומה 8)  
 שם אתר: מגדלי שקל בני ברק

לקוח/ה נכבד/ה, אנו מתכבדים להגיש את חישוב צריכת החשמל לתקופה 24/03/23 - 24/04/23:

ד"ר פטר פרידמן (קומה 8) - 6 - 00024957(3x40)

סוג תעריף	סוג צריכה	קריאה קודמת	קריאה נוכחית	סה"כ צריכה בקוט"ש	מחיר לקוט"ש בא"ג	סה"כ לתשלום
פרטי חשבון עבור תאריכים:						
777	פסגה	24/03/23	31/03/23	39.12	40.30	15.77 ₪
778	גבע	25,255.58	25,264.10	8.52	40.30	3.43 ₪
779	שפל	39,676.42	39,691.48	15.06	36.00	5.42 ₪
פרטי חשבון עבור תאריכים:						
777	פסגה	01/04/23	24/04/23	53.90	39.17	21.11 ₪
778	גבע	25,264.10	25,283.62	19.52	39.17	7.65 ₪
779	שפל	39,691.48	39,769.94	78.46	34.91	27.39 ₪

סה"כ לדייר:

פסגה	גבע	שפל	סה"כ	שיא ביקוש
93.02	28.04	93.52	214.58	7.73
₪ 36.88	₪ 11.08	₪ 32.81	₪ 80.77	

סה"כ צריכה  
 סה"כ לתשלום

תשלום קבוע	תשלום עבור גודל חיבור בKVA (3x40)	סה"כ	מע"מ 17.00%	סה"כ לתשלום	כולל מע"מ
37.91 ₪	8.28 ₪	126.95 ₪	21.58 ₪	148.54 ₪	

התפלגות חיוב בש"ח לפי תע"ז

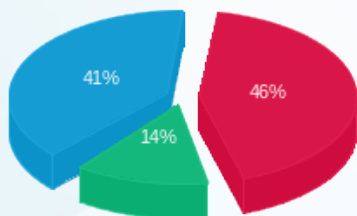

פסגה (36.88 ₪)  
 גבע (11.08 ₪)  
 שפל (32.81 ₪)

הסטוריית צריכה בקוט"ש

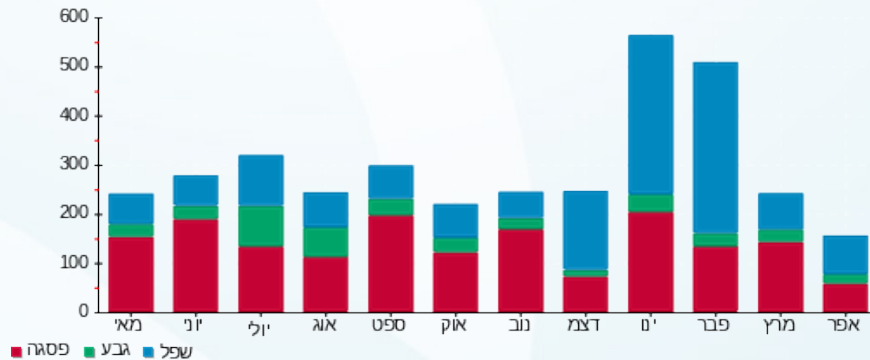



14/05/23

תאריך הפקדה:

שם דייר: ד.א. שרון (קומה 8)  
שם אתר: מגדלי שקל בני ברק

24/04/23

תאריך קריאה נוכחית:

24/03/23

תאריך קריאה קודמת:

לקוח/ה נכבד/ה, אנו מתכבדים להגיש את חישוב צריכת החשמל לתקופה 24/03/23 - 24/04/23:

ד.א. שרון (קומה 8) - 8 - 00024957(3x50)

סוג תעריף	סוג צריכה	קריאה קודמת	קריאה נוכחית	סה"כ צריכה בקוט"ש	מחיר לקוט"ש בא"ג	סה"כ לתשלום
פרטי חשבון עבור תאריכים:						
777	פסגה	24/03/23	31/03/23	63.04	40.30	25.41 ₪
778	גבע	35,937.43	35,943.62	6.19	40.30	2.50 ₪
779	שפל	48,420.98	48,432.88	11.90	36.00	4.29 ₪
פרטי חשבון עבור תאריכים:						
777	פסגה	85,328.40	85,452.64	124.24	39.17	48.67 ₪
778	גבע	35,943.62	35,959.40	15.78	39.17	6.18 ₪
779	שפל	48,432.88	48,496.87	63.99	34.91	22.34 ₪

סה"כ לדייר:

פסגה	גבע	שפל	סה"כ	שיא ביקוש
187.28	21.97	75.89	285.15	4.13
₪ 74.07	₪ 8.68	₪ 26.62	₪ 109.37	

סה"כ צריכה  
סה"כ לתשלום

37.91 ₪	<p><b>תשלום קבוע</b></p> <p><b>תשלום עבור גודל חיבור בKVA (3x50)</b></p> <p><b>סה"כ</b></p> <p><b>מע"מ 17.00%</b></p>	<p><b>סה"כ לתשלום</b></p>
10.34 ₪		
157.63 ₪		
26.80 ₪		
184.42 ₪	<b>כולל מע"מ</b>	

התפלגות חיוב בש"ח לפי תעו"ז

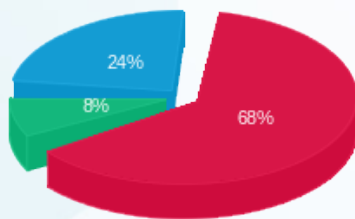

פסגה (74.07 ₪) 68%  
גבע (8.68 ₪) 24%  
שפל (26.62 ₪) 8%

הסטוריית צריכה בקוט"ש

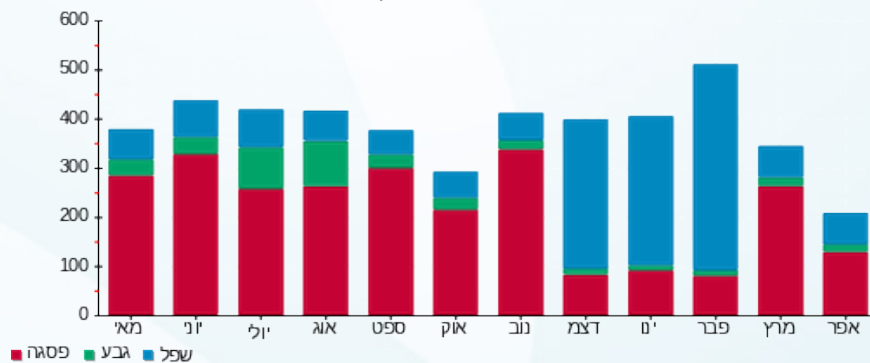



14/05/23

תאריך הפקדה:

שם דייר: דחוח הלוי (קומה 8)  
שם אתר: מגדלי שקל בני ברק

24/04/23

תאריך קריאה נוכחית:

24/03/23

תאריך קריאה קודמת:

לקוח/ה נכבד/ה, אנו מתכבדים להגיש את חישוב צריכת החשמל לתקופה 24/03/23 - 24/04/23:

דחוח הלוי (קומה 8) - 1 - 00024957(3x50)

סוג תעריף	סוג צריכה	קריאה קודמת	קריאה נוכחית	סה"כ צריכה בקוט"ש	מחיר לקוט"ש בא"ג	סה"כ לתשלום
פרטי חשבון עבור תאריכים:						
777	פסגה	24/03/23	31/03/23	120.29	40.30	48.48 ₪
778	גבע	36,958.53	36,981.52	23.00	40.30	9.27 ₪
779	שפל	50,807.53	50,839.61	32.08	36.00	11.55 ₪
פרטי חשבון עבור תאריכים:						
777	פסגה	100,322.72	100,589.66	266.93	39.17	104.56 ₪
778	גבע	36,981.52	37,027.89	46.37	39.17	18.16 ₪
779	שפל	50,839.61	50,996.90	157.29	34.91	54.91 ₪

סה"כ לדייר:

פסגה	גבע	שפל	סה"כ	שיא ביקוש
387.22	69.37	189.36	645.95	6.66
₪ 153.03	₪ 27.43	₪ 66.46	₪ 246.92	

סה"כ צריכה  
סה"כ לתשלום

תשלום קבוע	תשלום עבור גודל חיבור בKVA (3x50)	סה"כ	מע"מ 17.00%	סה"כ לתשלום	כולל מע"מ
₪ 37.91	₪ 10.34	₪ 295.18	₪ 50.18	₪ 345.36	

התפלגות חיוב בש"ח לפי תעו"ז

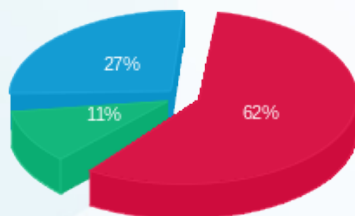

פסגה (153.03 ₪)  
גבע (27.43 ₪)  
שפל (66.46 ₪)

הסטוריית צריכה בקוט"ש

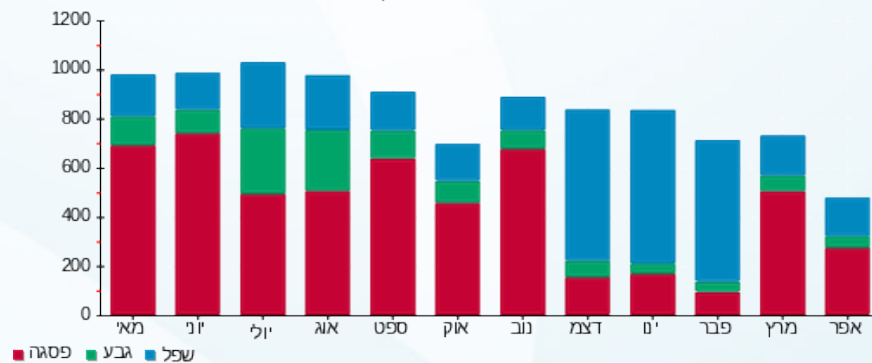



14/05/23 תאריך הפקה:  
 24/04/23 תאריך קריאה נוכחית:  
 24/03/23 תאריך קריאה קודמת:

שם דייר: די.בי.אי חדש  
 שם אתר: מגדלי שקל בני ברק

לקוח/ה נכבד/ה, אנו מתכבדים להגיש את חישוב צריכת החשמל לתקופה 24/03/23 - 24/04/23:

די.בי.אי חדש - 1 - 00023847(3x63)

סוג תעריף	סוג צריכה	קריאה קודמת	קריאה נוכחית	סה"כ צריכה בקוט"ש	מחיר לקוט"ש בא"ג	סה"כ לתשלום
פרטי חשבון עבור תאריכים:						
		24/03/23	31/03/23			
777	פסגה	166,284.66	166,412.46	127.80	40.30	51.50 ₪
778	גבע	57,296.52	57,325.93	29.41	40.30	11.85 ₪
779	שפל	71,545.61	71,598.32	52.71	36.00	18.98 ₪
פרטי חשבון עבור תאריכים:						
		01/04/23	24/04/23			
777	פסגה	166,412.46	166,762.83	350.37	39.17	137.24 ₪
778	גבע	57,325.93	57,411.99	86.06	39.17	33.71 ₪
779	שפל	71,598.32	71,800.83	202.50	34.91	70.69 ₪

סה"כ לדייר:

פסגה	גבע	שפל	סה"כ	שיא ביקוש
478.17	115.47	255.22	848.86	11.35
₪ 188.74	₪ 45.56	₪ 89.67	₪ 323.98	

סה"כ צריכה  
 סה"כ לתשלום

37.91 ₪	<b>תשלום קבוע</b> <b>תשלום עבור גודל חיבור בKVA (3x63)</b> <b>סה"כ</b> <b>מע"מ 17.00%</b>	
13.03 ₪		
374.92 ₪		
63.74 ₪		
438.66 ₪	<b>סה"כ לתשלום</b>	<b>כולל מע"מ</b>

התפלגות חיוב בש"ח לפי תעו"ז

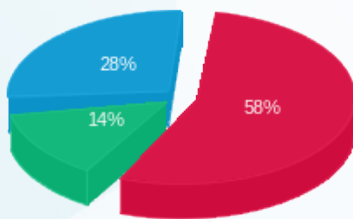

פסגה (188.74 ₪)  
 גבע (45.56 ₪)  
 שפל (89.67 ₪)

הסטוריית צריכה בקוט"ש

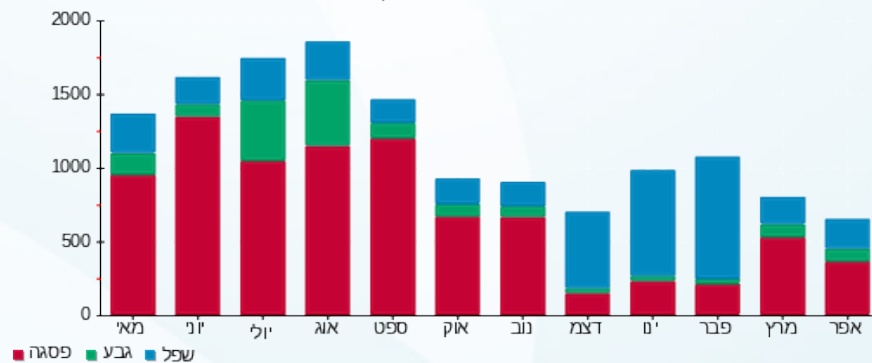



14/05/23

תאריך הפקדה:

שם דייר: דניאל מנוצרי חנות (ק.קרקע)

24/04/23

תאריך קריאה נוכחית:

שם אתר: מגדלי שקל בני ברק

24/03/23

תאריך קריאה קודמת:

לקוח/ה נכבד/ה, אנו מתכבדים להגיש את חישוב צריכת החשמל לתקופה 24/03/23 - 24/04/23:

דניאל מנוצרי חנות (ק.קרקע) - 3 - 19093430(3x40)

סוג תעריף	סוג צריכה	קריאה קודמת	קריאה נוכחית	סה"כ צריכה בקוט"ש	מחיר לקוט"ש בא"ג	סה"כ לתשלום
פרטי חשבון עבור תאריכים:						
		24/03/23	31/03/23			
777	פסגה	2,477.80	2,709.00	231.20	40.30	93.17 ₪
778	גבע	305.10	406.20	101.10	40.30	40.74 ₪
779	שפל	2,591.00	2,666.20	75.20	36.00	27.07 ₪
פרטי חשבון עבור תאריכים:						
		01/04/23	24/04/23			
777	פסגה	2,709.00	3,283.40	574.40	39.17	224.99 ₪
778	גבע	406.20	630.10	223.90	39.17	87.70 ₪
779	שפל	2,666.20	2,789.60	123.40	34.91	43.08 ₪

סה"כ לדייר:

פסגה	גבע	שפל	סה"כ	שיא ביקוש
805.60	325.00	198.60	1,329.20	389.53
₪ 318.17	₪ 128.44	₪ 70.15	₪ 516.76	

סה"כ צריכה  
סה"כ לתשלום

37.91 ₪	<p><b>תשלום קבוע</b></p> <p><b>תשלום עבור גודל חיבור בKVA (3x40)</b></p> <p><b>סה"כ</b></p> <p><b>מע"מ 17.00%</b></p>	<p><b>סה"כ לתשלום</b></p>
8.28 ₪		
562.95 ₪		
95.70 ₪		
658.65 ₪		<p><b>כולל מע"מ</b></p>

התפלגות חיוב בש"ח לפי תע"ז

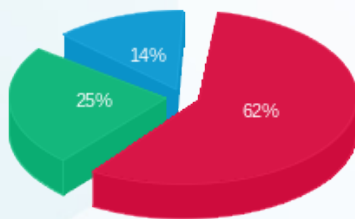

פסגה (318.17 ₪)  
גבע (128.44 ₪)  
שפל (70.15 ₪)

הסטוריית צריכה בקוט"ש

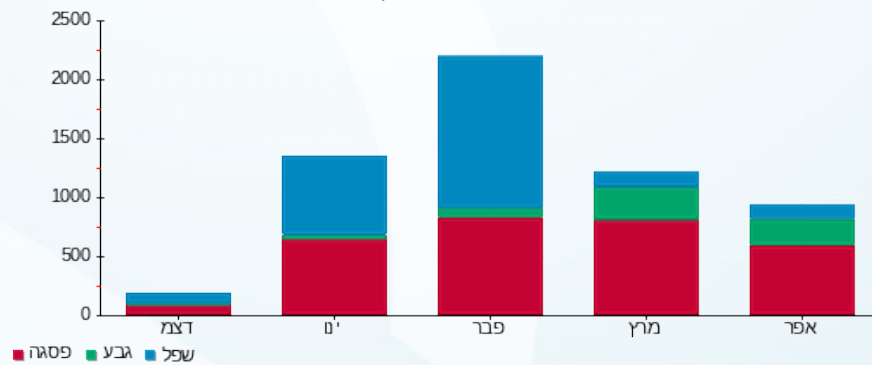



14/05/23 תאריך הפקה:  
 24/04/23 תאריך קריאה נוכחית:  
 24/03/23 תאריך קריאה קודמת:

שם דייר: דפוס ישורון מרתף  
 שם אתר: מגדלי שקל בני ברק

לקוח/ה נכבד/ה, אנו מתכבדים להגיש את חישוב צריכת החשמל לתקופה 24/03/23 - 24/04/23:

דפוס ישורון מרתף - 2 - (3x125)22009818

סוג תעריף	סוג צריכה	קריאה קודמת	קריאה נוכחית	סה"כ צריכה בקוט"ש	מחיר לקוט"ש בא"ג	סה"כ לתשלום
פרטי חשבון עבור תאריכים:						
777	פסגה	24/03/23	31/03/23	541.40	40.30	218.18 ₪
778	גבע	544.90	602.00	57.10	40.30	23.01 ₪
779	שפל	7,120.00	7,228.20	108.20	36.00	38.95 ₪
פרטי חשבון עבור תאריכים:						
777	פסגה	01/04/23	24/04/23	1,344.80	39.17	526.76 ₪
778	גבע	602.00	765.70	163.70	39.17	64.12 ₪
779	שפל	7,228.20	7,568.50	340.30	34.91	118.80 ₪

סה"כ לדייר:

פסגה	גבע	שפל	סה"כ	שיא ביקוש
1,886.20	220.80	448.50	2,555.50	57.49
₪ 744.94	₪ 87.13	₪ 157.75	₪ 989.83	

סה"כ צריכה  
 סה"כ לתשלום

₪ 37.91	<b>תשלום קבוע</b> <b>תשלום עבור גודל חיבור בKVA (3x125)</b> <b>סה"כ</b> <b>מע"מ 17.00%</b>	
₪ 25.86		
₪ 1,053.60		
₪ 179.11		
₪ 1,232.71	<b>סה"כ לתשלום</b>	<b>כולל מע"מ</b>

התפלגות חיוב בש"ח לפי תעו"ז

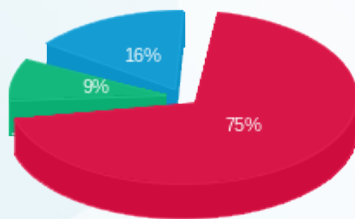

פסגה (₪ 744.94)  
 גבע (₪ 87.13)  
 שפל (₪ 157.75)

הסטוריית צריכה בקוט"ש

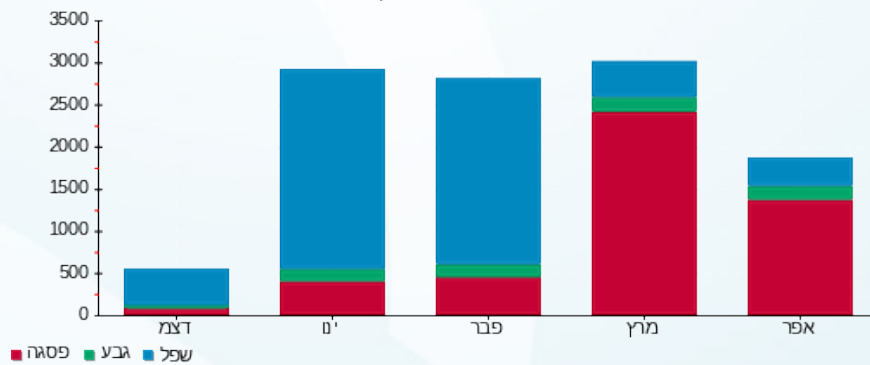



14/05/23

תאריך הפקה:

שם דייר: הוצאת שבתי פרנקל בע"מ

24/04/23

תאריך קריאה נוכחית:

שם אתר: מגדלי שקל בני ברק

24/03/23

תאריך קריאה קודמת:

לקוח/ה נכבד/ה, אנו מתכבדים להגיש את חישוב צריכת החשמל לתקופה 24/04/23 - 24/03/23:

הוצאת שבתי פרנקל בע"מ - 4 - 00025152(3x63)

סוג תעריף	סוג צריכה	קריאה קודמת	קריאה נוכחית	סה"כ צריכה בקוט"ש	מחיר לקוט"ש בא"ג	סה"כ לתשלום
פרטי חשבון עבור תאריכים:						
777	פסגה	24/03/23	31/03/23	45.16	40.30	18.20 ₪
778	גבע	40,548.26	40,557.40	9.14	40.30	3.68 ₪
779	שפל	59,464.81	59,479.59	14.77	36.00	5.32 ₪
פרטי חשבון עבור תאריכים:						
777	פסגה	81,797.87	81,916.10	118.23	39.17	46.31 ₪
778	גבע	40,557.40	40,572.17	14.77	39.17	5.79 ₪
779	שפל	59,479.59	59,504.68	25.10	34.91	8.76 ₪

סה"כ לדייר:

פסגה	גבע	שפל	סה"כ	שיא ביקוש
163.39	23.91	39.87	227.17	6.56
₪ 64.51	₪ 9.47	₪ 14.08	₪ 88.06	

סה"כ צריכה  
סה"כ לתשלום

37.91 ₪	<p><b>תשלום קבוע</b></p> <p><b>תשלום עבור גודל חיבור בKVA (3x63)</b></p> <p><b>סה"כ</b></p> <p><b>מע"מ 17.00%</b></p>	<p><b>סה"כ לתשלום</b></p>
13.03 ₪		
139.00 ₪		
23.63 ₪		
162.63 ₪	כולל מע"מ	

התפלגות חיוב בש"ח לפי תע"ז

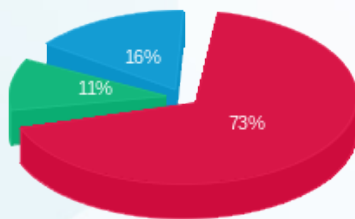

פסגה (64.51 ₪)  
גבע (9.47 ₪)  
שפל (14.08 ₪)

הסטוריית צריכה בקוט"ש

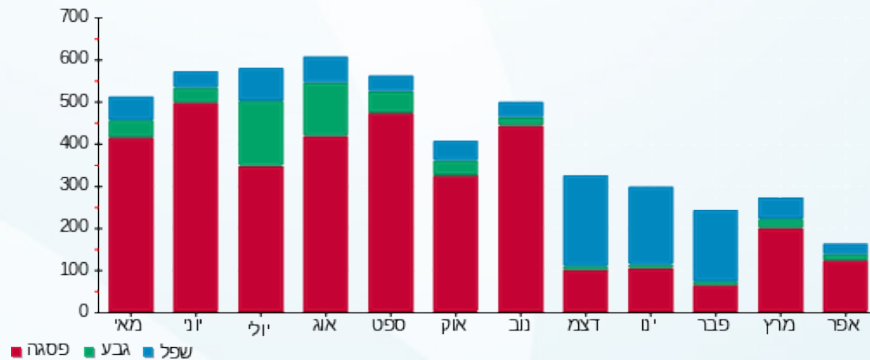



14/05/23

תאריך הפקה:

שם דייר: היכל הרפואה (קומה 8)

24/04/23

תאריך קריאה נוכחית:

שם אתר: מגדלי שקל בני ברק

24/03/23

תאריך קריאה קודמת:

לקוח/ה נכבד/ה, אנו מתכבדים להגיש את חישוב צריכת החשמל לתקופה 24/03/23 - 24/04/23:

היכל הרפואה (קומה 8) - 7 - 00024957(3x50)

סוג תעריף	סוג צריכה	קריאה קודמת	קריאה נוכחית	סה"כ צריכה בקוט"ש	מחיר לקוט"ש בא"ג	סה"כ לתשלום
פרטי חשבון עבור תאריכים:						
777	פסגה	24/03/23	31/03/23	120.42	40.30	48.53 ₪
778	גבע	45,041.01	45,066.38	25.37	40.30	10.22 ₪
779	שפל	61,125.29	61,152.79	27.50	36.00	9.90 ₪
פרטי חשבון עבור תאריכים:						
777	פסגה	113,855.51	114,094.38	238.86	39.17	93.56 ₪
778	גבע	45,066.38	45,096.79	30.41	39.17	11.91 ₪
779	שפל	61,152.79	61,265.77	112.98	34.91	39.44 ₪

סה"כ לדייר:

פסגה	גבע	שפל	סה"כ	שיא ביקוש
359.28	55.78	140.48	555.54	8.02
₪ 142.09	₪ 22.14	₪ 49.34	₪ 213.57	

סה"כ צריכה  
סה"כ לתשלום

תשלום קבוע	תשלום עבור גודל חיבור בKVA (3x50)	סה"כ	מע"מ 17.00%	סה"כ לתשלום	כולל מע"מ
37.91 ₪	10.34 ₪	261.82 ₪	44.51 ₪	306.33 ₪	

התפלגות חיוב בש"ח לפי תעו"ז

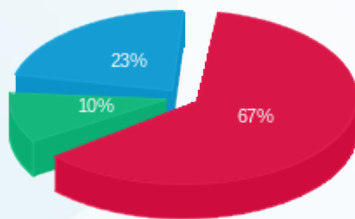

פסגה (142.09 ₪) 67%  
גבע (22.14 ₪) 10%  
שפל (49.34 ₪) 23%

הסטוריית צריכה בקוט"ש

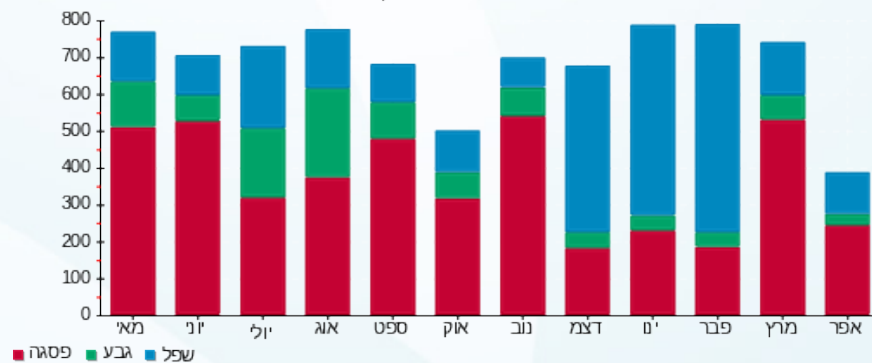

14/05/23 תאריך הפקה:  
 24/04/23 תאריך קריאה נוכחי:  
 24/03/23 תאריך קריאה קודמת:

שם דייר: הרמן תקשורת בע"מ (קומה 1-)  
 שם אתר: מגדלי שקל בני ברק

לקוח/ה נכבד/ה, אנו מתכבדים להגיש את חישוב צריכת החשמל לתקופה 24/03/23 - 24/04/23:

הרמן תקשורת בע"מ (קומה 1-) - 3 - 00024971 (0x0)

סוג תעריף	סוג צריכה	קריאה קודמת	קריאה נוכחית	סה"כ צריכה בקוט"ש	מחיר לקוט"ש בא"ג	סה"כ לתשלום
פרטי חשבון עבור תאריכים:						
777	פסגה	24/03/23	31/03/23	64.42	40.30	25.96 ₪
778	גבע	25,240.17	25,272.13	31.95	40.30	12.88 ₪
779	שפל	48,864.81	48,940.60	75.79	36.00	27.29 ₪
פרטי חשבון עבור תאריכים:						
777	פסגה	67,609.22	67,713.87	104.65	39.17	40.99 ₪
778	גבע	25,272.13	25,361.42	89.29	39.17	34.98 ₪
779	שפל	48,940.60	49,288.33	347.73	34.91	121.39 ₪

סה"כ לדייר:

פסגה	גבע	שפל	סה"כ	שיא ביקוש
169.07	121.25	423.52	713.84	5.41
₪ 66.95	₪ 47.85	₪ 148.68	₪ 263.49	

סה"כ צריכה  
 סה"כ לתשלום

37.91 ₪	<b>תשלום קבוע</b> <b>תשלום עבור גודל חיבור בKVA (0x0)</b> <b>סה"כ</b> <b>מע"מ 17.00%</b>	<b>סה"כ לתשלום</b>
0.00 ₪		
301.40 ₪		
51.24 ₪		
352.63 ₪	<b>כולל מע"מ</b>	

התפלגות חיוב בש"ח לפי תע"ז

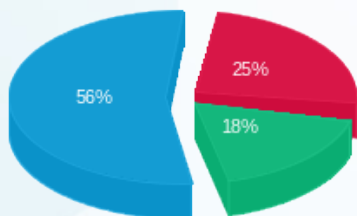

פסגה (66.95 ₪)  
 גבע (47.85 ₪)  
 שפל (148.68 ₪)

הסטוריית צריכה בקוט"ש

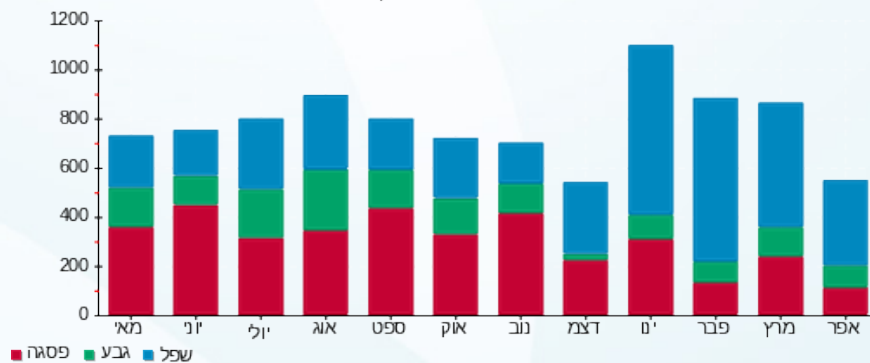



14/05/23

תאריך הפקדה:

24/04/23

תאריך קריאה נוכחית:

24/03/23

תאריך קריאה קודמת:

שם דייר: חגית בן פורת  
שם אתר: מגדלי שקל בני ברק

לקוח/ה נכבד/ה, אנו מתכבדים להגיש את חישוב צריכת החשמל לתקופה 24/03/23 - 24/04/23:

חגית בן פורת - 7 - 00025044(3x25)

סה"כ לתשלום	מחיר לקוט"ש בא"ג	סה"כ צריכה בקוט"ש	קריאה נוכחית	קריאה קודמת	סוג צריכה	סוג תעריף
			31/03/23	24/03/23	פרטי חשבון עבור תאריכים:	
₪ 3.80	40.30	9.44	18,168.58	18,159.15	פסגה	777
₪ 0.51	40.30	1.27	4,452.30	4,451.03	גבע	778
₪ 0.24	36.00	0.67	11,409.15	11,408.48	שפל	779
			24/04/23	01/04/23	פרטי חשבון עבור תאריכים:	
₪ 10.92	39.17	27.88	18,196.46	18,168.58	פסגה	777
₪ 0.53	39.17	1.34	4,453.65	4,452.30	גבע	778
₪ -0.07	34.91	-0.20	11,408.96	11,409.15	שפל	779

סה"כ לדייר:

שיא ביקוש	סה"כ	שפל	גבע	פסגה
2.59	40.40	0.47	2.61	37.31
	₪ 15.93	₪ 0.17	₪ 1.04	₪ 14.72

סה"כ צריכה  
סה"כ לתשלום

₪ 37.91	<b>תשלום קבוע</b> <b>תשלום עבור גודל חיבור בKVA (3x25)</b> <b>סה"כ</b> <b>מע"מ 17.00%</b>	<b>סה"כ לתשלום</b>
₪ 5.17		
₪ 59.02		
₪ 10.03		
₪ 69.05	<b>כולל מע"מ</b>	

התפלגות חיוב בש"ח לפי תע"ז

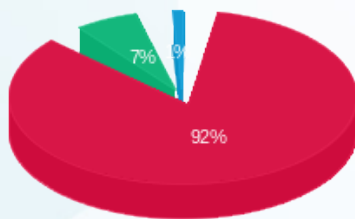

פסגה (14.72 ₪)  
גבע (1.04 ₪)  
שפל (0.17 ₪)

הסטוריית צריכה בקוט"ש

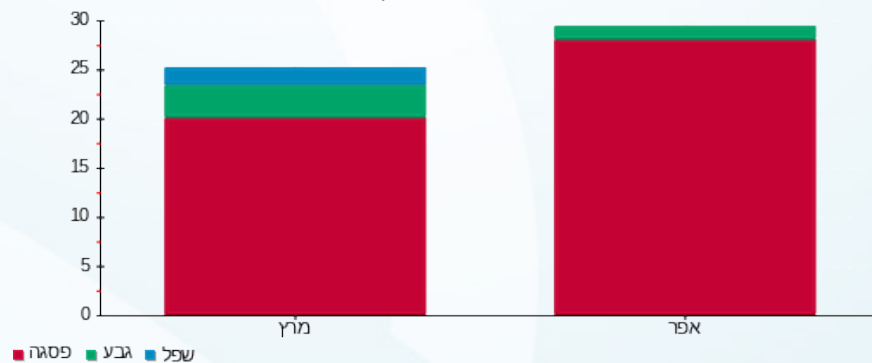



14/05/23

תאריך הפקה:

שם דייר: חי סחר (שיווק ק.ר.) בע"מ  
שם אתר: מגדלי שקל בני ברק

24/04/23

תאריך קריאה נוכחית:

24/03/23

תאריך קריאה קודמת:

לקוח/ה נכבד/ה, אנו מתכבדים להגיש את חישוב צריכת החשמל לתקופה 24/03/23 - 24/04/23:

חי סחר (שיווק ק.ר.) בע"מ - 4 - 00025044(3x40)

סוג תעריף	סוג צריכה	קריאה קודמת	קריאה נוכחית	סה"כ צריכה בקוט"ש	מחיר לקוט"ש בא"ג	סה"כ לתשלום
פרטי חשבון עבור תאריכים:						
777	פסגה	24/03/23	31/03/23	93.19	40.30	37.56 ₪
778	גבע	25,365.09	25,387.81	22.72	40.30	9.16 ₪
779	שפל	47,043.56	47,087.22	43.66	36.00	15.72 ₪
פרטי חשבון עבור תאריכים:						
777	פסגה	01/04/23	24/04/23	204.56	39.17	80.12 ₪
778	גבע	25,387.81	25,442.27	54.46	39.17	21.33 ₪
779	שפל	47,087.22	47,222.18	134.96	34.91	47.11 ₪

סה"כ לדייר:

פסגה	גבע	שפל	סה"כ	שיא ביקוש
297.74	77.17	178.62	553.54	5.80
₪ 117.68	₪ 30.49	₪ 62.83	₪ 211.00	

סה"כ צריכה  
סה"כ לתשלום

37.91 ₪	<b>תשלום קבוע</b> <b>תשלום עבור גודל חיבור בKVA (3x40)</b> <b>סה"כ</b> <b>מע"מ 17.00%</b>	<b>סה"כ לתשלום</b>
8.28 ₪		
257.18 ₪		
43.72 ₪		
300.90 ₪	<b>כולל מע"מ</b>	

התפלגות חיוב בש"ח לפי תעו"ז

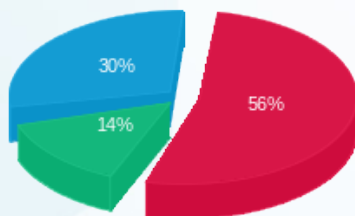

פסגה (₪ 117.68)  
גבע (₪ 30.49)  
שפל (₪ 62.83)

הסטוריית צריכה בקוט"ש

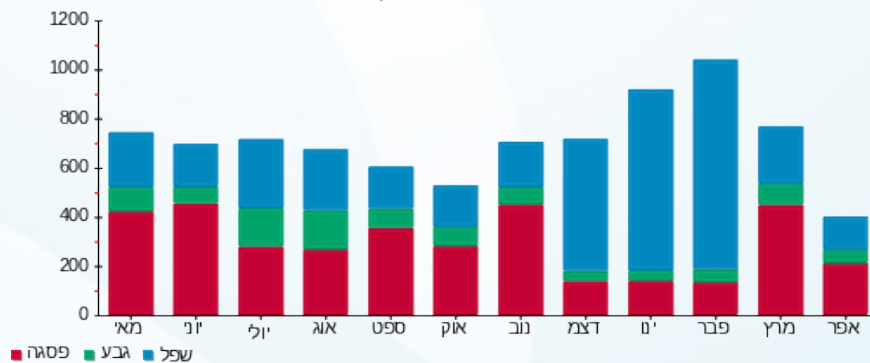

14/05/23 תאריך הפקה:  
 24/04/23 תאריך קריאה נוכחית:  
 24/03/23 תאריך קריאה קודמת:

שם דייר: חן יאיר (קומה 8)  
 שם אתר: מגדלי שקל בני ברק

לקוח/ה נכבד/ה, אנו מתכבדים להגיש את חישוב צריכת החשמל לתקופה 24/03/23 - 24/04/23:

חן יאיר (קומה 8) - 2 - 00024957(3x80)

סוג תעריף	סוג צריכה	קריאה קודמת	קריאה נוכחית	סה"כ צריכה בקוט"ש	מחיר לקוט"ש בא"ג	סה"כ לתשלום
פרטי חשבון עבור תאריכים:						
777	פסגה	24/03/23	31/03/23	178,536.34	40.30	178,368.06
778	גבע	93,012.95	93,051.69	38.73	40.30	93,012.95
779	שפל	107,266.66	107,320.10	53.44	36.00	107,266.66
פרטי חשבון עבור תאריכים:						
777	פסגה	01/04/23	24/04/23	178,874.19	39.17	178,536.34
778	גבע	93,051.69	93,126.23	74.55	39.17	93,051.69
779	שפל	107,320.10	107,561.28	241.19	34.91	107,320.10

סה"כ לדייר:

פסגה	גבע	שפל	סה"כ	שיא ביקוש
506.13	113.28	294.63	914.04	9.60
200.15 ₪	44.81 ₪	103.44 ₪	348.40 ₪	

סה"כ צריכה  
 סה"כ לתשלום

37.91 ₪	<b>תשלום קבוע</b> <b>תשלום עבור גודל חיבור בKVA (3x80)</b> <b>סה"כ</b> <b>מע"מ 17.00%</b>	<b>סה"כ לתשלום</b>
16.55 ₪		
402.86 ₪		
68.49 ₪		
471.35 ₪	<b>כולל מע"מ</b>	

התפלגות חיוב בש"ח לפי תע"ז

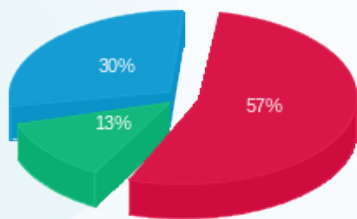

פסגה (200.15 ₪)  
 גבע (44.81 ₪)  
 שפל (103.44 ₪)

הסטוריית צריכה בקוט"ש

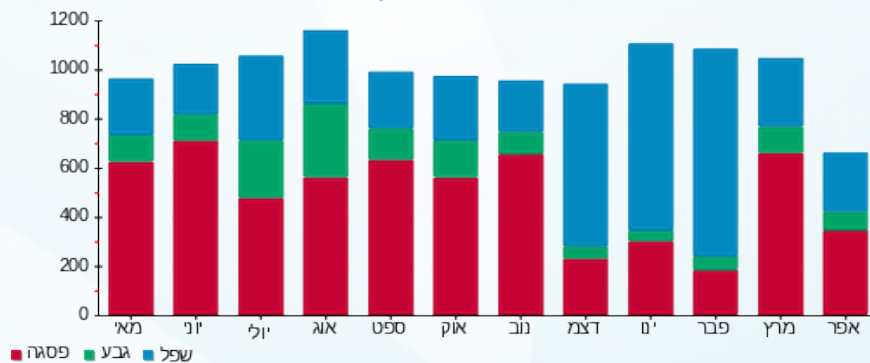



14/05/23 תאריך הפקה:  
 24/04/23 תאריך קריאה נוכחית:  
 24/03/23 תאריך קריאה קודמת:

**שם דייר:** יוסי כהן קומה 8  
**שם אתר:** מגדלי שקל בני ברק  
 תאריך כניסה: 27/03/23

**לקוח/ה נכבד/ה, אנו מתכבדים להגיש את חישוב צריכת החשמל לתקופה 24/04/23 - 27/03/23:**
**יוסי כהן קומה 8 - 22 - (1x32)00022781**

סוג תעריף	סוג צריכה	קריאה קודמת	קריאה נוכחית	סה"כ צריכה בקוט"ש	מחיר לקוט"ש בא"ג	סה"כ לתשלום
פרטי חשבון עבור תאריכים:						
777	פסגה	27/03/23	31/03/23	4.50	40.30	1.81 ₪
778	גבע	927.19	928.24	1.05	40.30	0.42 ₪
779	שפל	3,016.49	3,019.43	2.94	36.00	1.06 ₪
פרטי חשבון עבור תאריכים:						
777	פסגה	4,678.25	4,700.34	22.09	39.17	8.65 ₪
778	גבע	928.24	933.67	5.43	39.17	2.13 ₪
779	שפל	3,019.43	3,051.91	32.48	34.91	11.34 ₪

**יוסי כהן קומה 8 - 23 - (1x32)00022781**

סוג תעריף	סוג צריכה	קריאה קודמת	קריאה נוכחית	סה"כ צריכה בקוט"ש	מחיר לקוט"ש בא"ג	סה"כ לתשלום
פרטי חשבון עבור תאריכים:						
777	פסגה	12,508.68	12,511.48	2.80	40.30	1.13 ₪
778	גבע	9,677.04	9,677.04	0.00	40.30	0.00 ₪
779	שפל	15,430.17	15,430.64	0.47	36.00	0.17 ₪
פרטי חשבון עבור תאריכים:						
777	פסגה	12,511.48	12,560.08	48.60	39.17	19.04 ₪
778	גבע	9,677.04	9,688.23	11.20	39.17	4.39 ₪
779	שפל	15,430.64	15,485.08	54.44	34.91	19.01 ₪

**יוסי כהן קומה 8 - 24 - (1x32)00022781**

סוג תעריף	סוג צריכה	קריאה קודמת	קריאה נוכחית	סה"כ צריכה בקוט"ש	מחיר לקוט"ש בא"ג	סה"כ לתשלום
פרטי חשבון עבור תאריכים:						
777	פסגה	7,542.38	7,542.86	0.48	40.30	0.20 ₪
778	גבע	4,972.52	4,972.52	0.00	40.30	0.00 ₪
779	שפל	7,748.64	7,748.64	0.0005	36.00	0.00 ₪
פרטי חשבון עבור תאריכים:						
		01/04/23	24/04/23			



יוסי כהן קומה 8 - 24 - (1x32)00022781

סוג תעריף	סוג צריכה	קריאה קודמת	קריאה נוכחית	סה"כ צריכה בקוט"ש	מחיר לקוט"ש בא"ג	סה"כ לתשלום
777	פסגה	7,542.86	7,556.51	13.65	39.17	5.35 ₪
778	גבע	4,972.52	4,975.88	3.36	39.17	1.32 ₪
779	שפל	7,748.64	7,767.14	18.50	34.91	6.46 ₪

סה"כ לדייר:

פסגה	גבע	שפל	סה"כ	שיא ביקוש
92.12	21.03	108.83	221.98	1.33
₪ 36.17	₪ 8.25	₪ 38.03	₪ 82.45	

סה"כ צריכה

סה"כ לתשלום

210.98 ₪	<b>תשלום קבוע</b> <b>תשלום עבור גודל חיבור בKVA (1x96)</b> <b>סה"כ</b> <b>מע"מ 17.00%</b>	<b>סה"כ לתשלום</b>
6.01 ₪		
299.43 ₪		
50.90 ₪		
350.34 ₪		<b>כולל מע"מ</b>

התפלגות חיוב בש"ח לפי תעו"ז

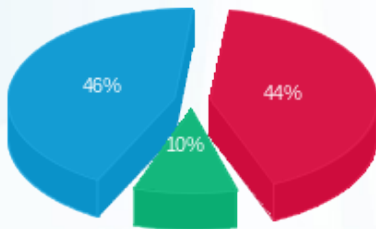

■ פסגה (₪ 36.17)  
■ גבע (₪ 8.25)  
■ שפל (₪ 38.03)

הסטוריית צריכה בקוט"ש

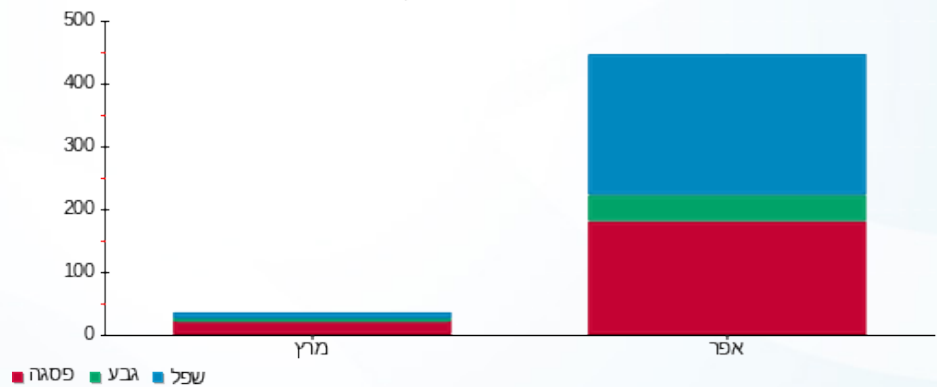

14/05/23 תאריך הפקה:  
 24/04/23 תאריך קריאה נוכחית:  
 24/03/23 תאריך קריאה קודמת:

שם דייר: יניב בשן רו"ח (קומה 6)  
 שם אתר: מגדלי שקל בני ברק

לקוח/ה נכבד/ה, אנו מתכבדים להגיש את חישוב צריכת החשמל לתקופה 24/03/23 - 24/04/23:

יניב בשן רו"ח (קומה 6) - 3 - 00022702(3x25)

סוג תעריף	סוג צריכה	קריאה קודמת	קריאה נוכחית	סה"כ צריכה בקוט"ש	מחיר לקוט"ש בא"ג	סה"כ לתשלום
פרטי חשבון עבור תאריכים:						
777	פסגה	24/03/23	31/03/23	36.97	40.30	14.90 ₪
778	גבע	8,334.59	8,345.80	11.20	40.30	4.51 ₪
779	שפל	29,271.01	29,290.04	19.03	36.00	6.85 ₪
פרטי חשבון עבור תאריכים:						
777	פסגה	01/04/23	24/04/23	93.62	39.17	36.67 ₪
778	גבע	8,345.80	8,376.39	30.59	39.17	11.98 ₪
779	שפל	29,290.04	29,359.04	69.01	34.91	24.09 ₪

סה"כ לדיר:

פסגה	גבע	שפל	סה"כ	שיא ביקוש
130.59	41.80	88.04	260.43	2.11
₪ 51.57	₪ 16.50	₪ 30.94	₪ 99.01	

סה"כ צריכה  
 סה"כ לתשלום

37.91 ₪	<b>תשלום קבוע</b> <b>תשלום עבור גודל חיבור בKVA (3x25)</b> <b>סה"כ</b> <b>מע"מ 17.00%</b>	<b>סה"כ לתשלום</b>
5.17 ₪		
142.09 ₪		
24.16 ₪		
166.25 ₪	<b>כולל מע"מ</b>	

התפלגות חיוב בש"ח לפי תעו"ז

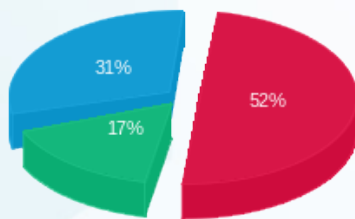

פסגה (51.57 ₪)  
 גבע (16.50 ₪)  
 שפל (30.94 ₪)

הסטוריית צריכה בקוט"ש

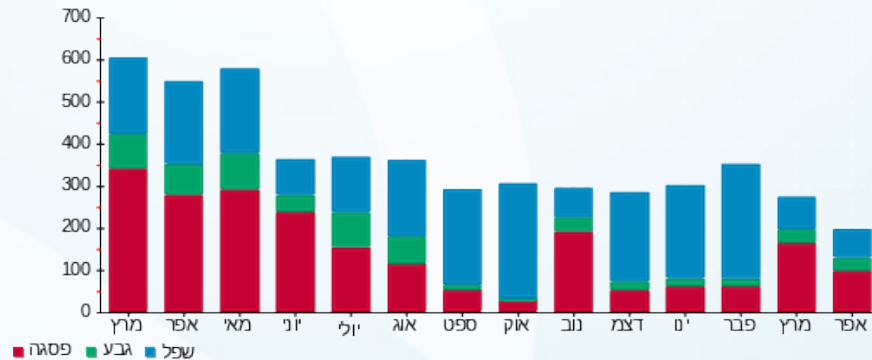

14/05/23 תאריך הפקה:  
 24/04/23 תאריך קריאה נוכחית:  
 24/03/23 תאריך קריאה קודמת:

שם דייר: כספי אדריכלים (קומה 5)  
 שם אתר: מגדלי שקל בני ברק

לקוח/ה נכבד/ה, אנו מתכבדים להגיש את חישוב צריכת החשמל לתקופה 24/03/23 - 24/04/23:

כספי אדריכלים (קומה 5) - 2 - 00022685 (3x40)

סוג תעריף	סוג צריכה	קריאה קודמת	קריאה נוכחית	סה"כ צריכה בקוט"ש	מחיר לקוט"ש בא"ג	סה"כ לתשלום
פרטי חשבון עבור תאריכים:						
777	פסגה	24/03/23	31/03/23	134.54	40.30	54.22 ₪
778	גבע	144,745.36	144,756.49	11.13	40.30	4.49 ₪
779	שפל	138,932.34	138,957.14	24.80	36.00	8.93 ₪
פרטי חשבון עבור תאריכים:						
777	פסגה	177,880.42	178,198.60	318.18	39.17	124.63 ₪
778	גבע	144,756.49	144,804.82	48.33	39.17	18.93 ₪
779	שפל	138,957.14	139,017.17	60.03	34.91	20.96 ₪

סה"כ לדייר:

פסגה	גבע	שפל	סה"כ	שיא ביקוש
452.72	59.46	84.83	597.00	7.87
₪ 178.85	₪ 23.42	₪ 29.88	₪ 232.15	

סה"כ צריכה  
 סה"כ לתשלום

37.91 ₪	<b>תשלום קבוע</b> <b>תשלום עבור גודל חיבור בKVA (3x40)</b> <b>סה"כ</b> <b>מע"מ 17.00%</b>	<b>סה"כ לתשלום</b>
8.28 ₪		
278.33 ₪		
47.32 ₪		
325.65 ₪	<b>כולל מע"מ</b>	

התפלגות חיוב בש"ח לפי תע"ז

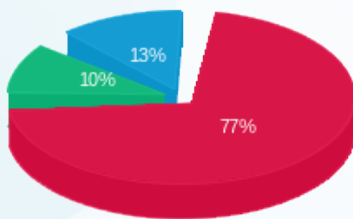

פסגה (178.85 ₪)  
 גבע (23.42 ₪)  
 שפל (29.88 ₪)

הסטוריית צריכה בקוט"ש

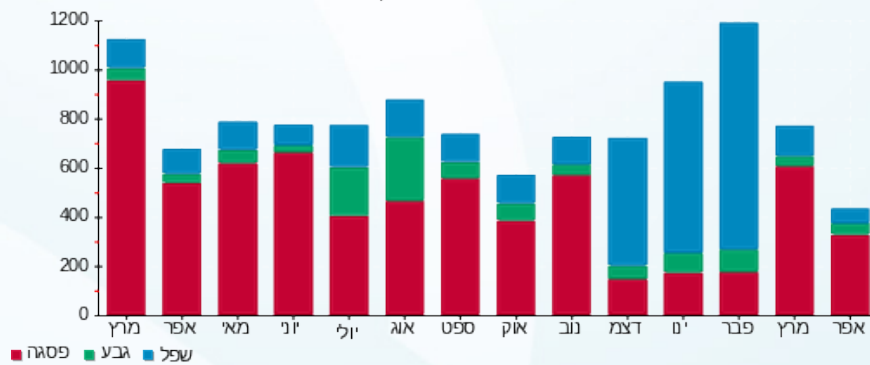



14/05/23

תאריך הפקה:

שם דייר: מוקמאל מנשה (קומה 6)

24/04/23

תאריך קריאה נוכחית:

שם אתר: מגדלי שקל בני ברק

24/03/23

תאריך קריאה קודמת:

לקוח/ה נכבד/ה, אנו מתכבדים להגיש את חישוב צריכת החשמל לתקופה 24/04/23 - 24/03/23:

מוקמאל מנשה (קומה 6) - 4 - 00025220(3x32)

סוג תעריף	סוג צריכה	קריאה קודמת	קריאה נוכחית	סה"כ צריכה בקוט"ש	מחיר לקוט"ש בא"ג	סה"כ לתשלום
פרטי חשבון עבור תאריכים:						
777	פסגה	24/03/23	31/03/23	10.57	40.30	18,611.83
778	גבע	9,700.88	9,703.80	2.92	40.30	18,601.26
779	שפל	7,620.88	7,623.14	2.26	36.00	18,611.83
פרטי חשבון עבור תאריכים:						
777	פסגה	01/04/23	24/04/23	31.41	39.17	18,643.23
778	גבע	9,703.80	9,714.89	11.09	39.17	18,611.83
779	שפל	7,623.14	7,630.87	7.73	34.91	9,714.89

סה"כ לדייר:

פסגה	גבע	שפל	סה"כ	שיא ביקוש
41.98	14.01	9.99	65.97	1.43
16.56 ₪	5.52 ₪	3.51 ₪	25.59 ₪	

סה"כ צריכה  
סה"כ לתשלום

37.91 ₪	<p><b>תשלום קבוע</b></p> <p><b>תשלום עבור גודל חיבור בKVA (3x32)</b></p> <p><b>סה"כ</b></p> <p><b>מע"מ 17.00%</b></p>	<p><b>סה"כ לתשלום</b></p>
6.62 ₪		
70.12 ₪		
11.92 ₪		
82.05 ₪		<p><b>כולל מע"מ</b></p>

התפלגות חיוב בש"ח לפי תע"ז

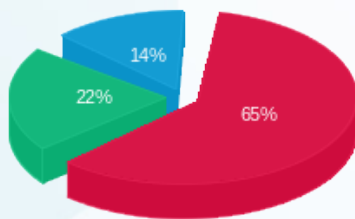

פסגה (16.56 ₪)  
גבע (5.52 ₪)  
שפל (3.51 ₪)

הסטוריית צריכה בקוט"ש

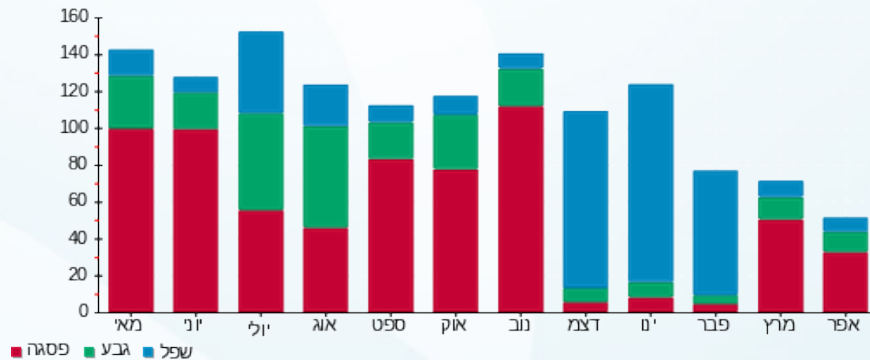

14/05/23 תאריך הפקה:  
 24/04/23 תאריך קריאה נוכחית:  
 24/03/23 תאריך קריאה קודמת:

שם דייר: מטב - עמותה לשרותי טיפול ורווחה (קומה 9)  
 שם אתר: מגדלי שקל בני ברק

לקוח/ה נכבד/ה, אנו מתכבדים להגיש את חישוב צריכת החשמל לתקופה 24/03/23 - 24/04/23:

מטב - עמותה לשרותי טיפול ורווחה (קומה 9) - 8 - 00024971(3x40)

סוג תעריף	סוג צריכה	קריאה קודמת	קריאה נוכחית	סה"כ צריכה בקוט"ש	מחיר לקוט"ש בא"ג	סה"כ לתשלום
פרטי חשבון עבור תאריכים:						
777	פסגה	24/03/23	31/03/23	134.82	40.30	54.33 ₪
778	גבע	41,688.87	41,714.16	25.29	40.30	10.19 ₪
779	שפל	72,668.62	72,721.63	53.01	36.00	19.08 ₪
פרטי חשבון עבור תאריכים:						
777	פסגה	102,067.62	102,365.63	298.01	39.17	116.73 ₪
778	גבע	41,714.16	41,771.36	57.20	39.17	22.41 ₪
779	שפל	72,721.63	72,938.71	217.08	34.91	75.78 ₪

סה"כ לדייר:

פסגה	גבע	שפל	סה"כ	שיא ביקוש
432.84	82.49	270.09	785.42	16.18
₪ 171.07	₪ 32.60	₪ 94.87	₪ 298.53	

סה"כ צריכה  
סה"כ לתשלום

תשלום קבוע	תשלום עבור גודל חיבור בKVA (3x40)	סה"כ	מע"מ 17.00%	סה"כ לתשלום	כולל מע"מ
37.91 ₪	8.28 ₪	344.72 ₪	58.60 ₪	403.32 ₪	

התפלגות חיוב בש"ח לפי תעו"ז

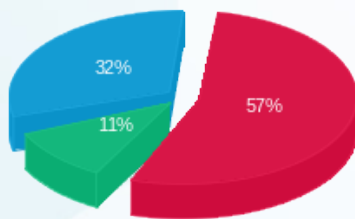

פסגה (₪ 171.07)  
 גבע (₪ 32.60)  
 שפל (₪ 94.87)

הסטוריית צריכה בקוט"ש

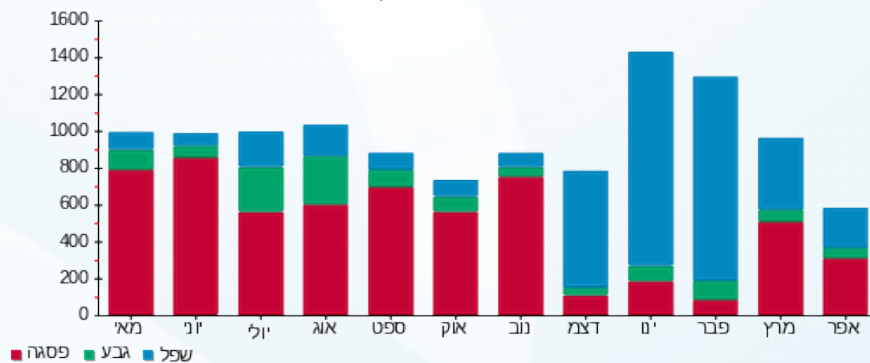



14/05/23

תאריך הפקה:

שם דייר: מי ברק (קומה 9)  
שם אתר: מגדלי שקל בני ברק

24/04/23

תאריך קריאה נוכחית:

24/03/23

תאריך קריאה קודמת:

לקוח/ה נכבד/ה, אנו מתכבדים להגיש את חישוב צריכת החשמל לתקופה 24/04/23 - 24/03/23:

מי ברק (קומה 9) - 6 - (3x40)00024971

סוג תעריף	סוג צריכה	קריאה קודמת	קריאה נוכחית	סה"כ צריכה בקוט"ש	מחיר לקוט"ש בא"ג	סה"כ לתשלום
פרטי חשבון עבור תאריכים:						
777	פסגה	24/03/23	31/03/23	95.52	40.30	184,408.07
778	גבע	88,055.82	88,083.43	27.61	40.30	184,312.55
779	שפל	97,734.58	97,832.24	97.66	36.00	88,083.43
פרטי חשבון עבור תאריכים:						
777	פסגה	01/04/23	24/04/23	188.38	39.17	184,596.45
778	גבע	88,083.43	88,140.72	57.29	39.17	184,408.07
779	שפל	97,832.24	98,110.47	278.22	34.91	88,140.72

סה"כ לדייר:

פסגה	גבע	שפל	סה"כ	שיא ביקוש
283.90	84.91	375.88	744.69	10.07
112.28 ₪	33.57 ₪	132.29 ₪	278.14 ₪	

סה"כ צריכה  
סה"כ לתשלום

תשלום קבוע	תשלום עבור גודל חיבור בKVA (3x40)	סה"כ	מע"מ 17.00%	סה"כ לתשלום	כולל מע"מ
37.91 ₪	8.28 ₪	324.32 ₪	55.14 ₪	379.46 ₪	

התפלגות חיוב בש"ח לפי תע"ז

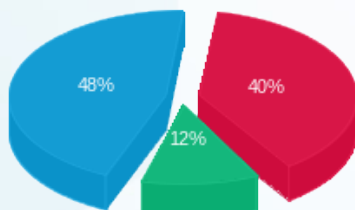

פסגה (112.28 ₪)  
גבע (33.57 ₪)  
שפל (132.29 ₪)

הסטוריית צריכה בקוט"ש

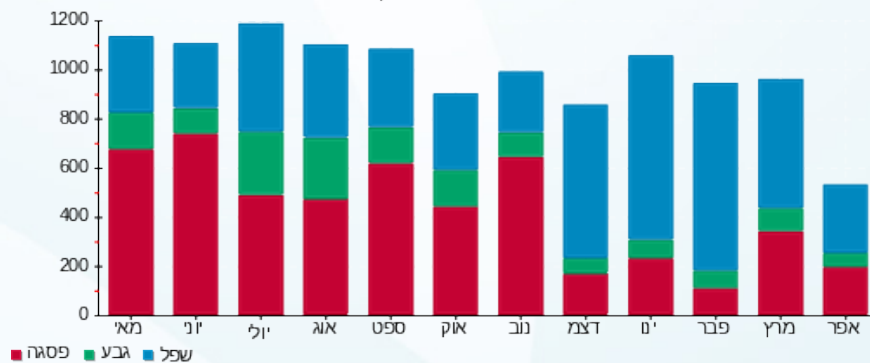



14/05/23

תאריך הפקה:

שם דייר: מי ברק 01 (קומה 5)

24/04/23

תאריך קריאה נוכחית:

שם אתר: מגדלי שקל בני ברק

24/03/23

תאריך קריאה קודמת:

לקוח/ה נכבד/ה, אנו מתכבדים להגיש את חישוב צריכת החשמל לתקופה 24/03/23 - 24/04/23:

מי ברק (קומה 5) - 6 - 00022702(3x160)

סוג תעריף	סוג צריכה	קריאה קודמת	קריאה נוכחית	סה"כ צריכה בקוט"ש	מחיר לקוט"ש בא"ג	סה"כ לתשלום
פרטי חשבון עבור תאריכים:						
777	פסגה	24/03/23	31/03/23	234.29	40.30	94.42 ₪
778	גבע	113,857.78	113,889.72	31.94	40.30	12.87 ₪
779	שפל	343,053.60	343,117.33	63.73	36.00	22.94 ₪
פרטי חשבון עבור תאריכים:						
777	פסגה	400,480.05	400,940.84	460.78	39.17	180.49 ₪
778	גבע	113,889.72	113,975.47	85.75	39.17	33.59 ₪
779	שפל	343,117.33	343,322.48	205.15	34.91	71.62 ₪

סה"כ לדייר:

פסגה	גבע	שפל	סה"כ	שיא ביקוש
695.07	117.70	268.88	1,081.65	18.01
₪ 274.91	₪ 46.46	₪ 94.56	₪ 415.93	

סה"כ צריכה  
סה"כ לתשלום

₪ 37.91	<b>תשלום קבוע</b> <b>תשלום עבור גודל חיבור בKVA (3x160)</b> <b>סה"כ</b> <b>מע"מ 17.00%</b>	<b>סה"כ לתשלום</b>
₪ 33.10		
₪ 486.94		
₪ 82.78		
₪ 569.72	<b>כולל מע"מ</b>	

התפלגות חיוב בש"ח לפי תע"ז

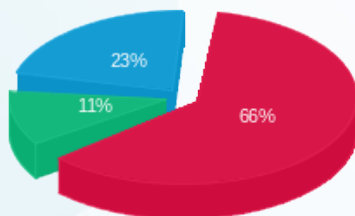

פסגה (274.91 ₪) 66%  
גבע (46.46 ₪) 11%  
שפל (94.56 ₪) 23%

הסטוריית צריכה בקוט"ש

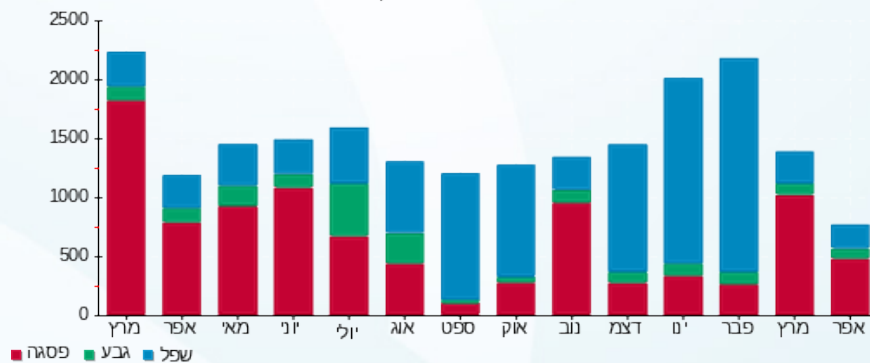

14/05/23 תאריך הפקה:  
 24/04/23 תאריך קריאה נוכחית:  
 24/03/23 תאריך קריאה קודמת:

שם דייר: מי ברק 02 (קומה 5)  
 שם אתר: מגדלי שקל בני ברק

לקוח/ה נכבד/ה, אנו מתכבדים להגיש את חישוב צריכת החשמל לתקופה 24/03/23 - 24/04/23:

מי ברק 02 (קומה 5) - 2 - 00022702 (3x100)

סוג תעריף	סוג צריכה	קריאה קודמת	קריאה נוכחית	סה"כ צריכה בקוט"ש	מחיר לקוט"ש בא"ג	סה"כ לתשלום
פרטי חשבון עבור תאריכים:						
		24/03/23	31/03/23			
777	פסגה	139,591.17	139,906.52	315.35	40.30	127.09 ₪
778	גבע	34,007.41	34,068.64	61.23	40.30	24.68 ₪
779	שפל	127,146.23	127,267.00	120.78	36.00	43.48 ₪
פרטי חשבון עבור תאריכים:						
		01/04/23	24/04/23			
777	פסגה	139,906.52	140,663.33	756.81	39.17	296.44 ₪
778	גבע	34,068.64	34,257.45	188.81	39.17	73.96 ₪
779	שפל	127,267.00	127,671.66	404.65	34.91	141.27 ₪

סה"כ לדייר:

פסגה	גבע	שפל	סה"כ	שיא ביקוש
1,072.16	250.04	525.43	1,847.64	14.37
₪ 423.53	₪ 98.63	₪ 184.75	₪ 706.91	

סה"כ צריכה  
סה"כ לתשלום

תשלום קבוע	תשלום עבור גודל חיבור בKVA (3x100)	סה"כ	מע"מ 17.00%	סה"כ לתשלום	כולל מע"מ
37.91 ₪	20.69 ₪	765.51 ₪	130.14 ₪	895.64 ₪	

התפלגות חיוב בש"ח לפי תעו"ז

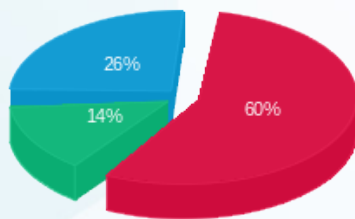

פסגה (423.53 ₪)  
 גבע (98.63 ₪)  
 שפל (184.75 ₪)

הסטוריית צריכה בקוט"ש

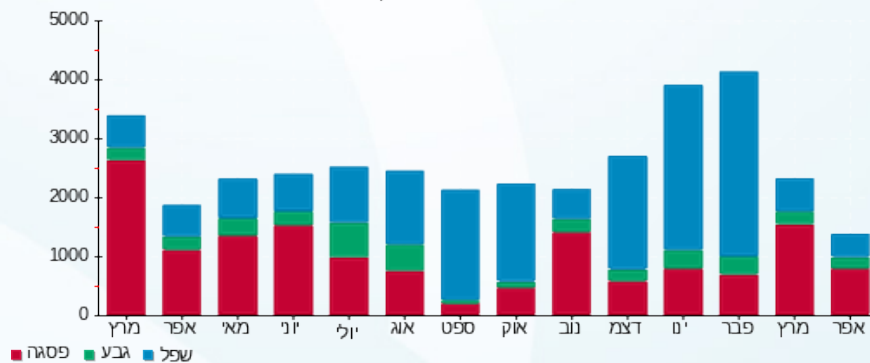



14/05/23 תאריך הפקה:  
 24/04/23 תאריך קריאה נוכחית:  
 24/03/23 תאריך קריאה קודמת:

**שם דייר:** מיזוג אוויר  
**שם אתר:** מגדלי שקל בני ברק

**לקוח/ה נכבד/ה, אנו מתכבדים להגיש את חישוב צריכת החשמל לתקופה 24/03/23 - 24/04/23:**

**צילר 4 - 1 - 00025494 (0x0)**

סוג תעריף	סוג צריכה	קריאה קודמת	קריאה נוכחית	סה"כ צריכה בקוט"ש	מחיר לקוט"ש בא"ג	סה"כ לתשלום
פרטי חשבון עבור תאריכים:						
		24/03/23	31/03/23			
777	פסגה	1,796,508.28	1,796,508.28	0.00	40.30	0.00 ₪
778	גבע	625,187.15	625,187.14	-0.010	40.30	-0.00 ₪
779	שפל	373,549.25	373,549.23	-0.02	36.00	-0.01 ₪
פרטי חשבון עבור תאריכים:						
		01/04/23	24/04/23			
777	פסגה	1,796,508.28	1,801,009.13	4,500.85	39.17	1,762.98 ₪
778	גבע	625,187.14	625,815.23	628.09	39.17	246.02 ₪
779	שפל	373,549.23	373,919.12	369.89	34.91	129.13 ₪

**צילר 2 - 2 - 00025494 (0x0)**

סוג תעריף	סוג צריכה	קריאה קודמת	קריאה נוכחית	סה"כ צריכה בקוט"ש	מחיר לקוט"ש בא"ג	סה"כ לתשלום
פרטי חשבון עבור תאריכים:						
		24/03/23	31/03/23			
777	פסגה	2,020,211.72	2,020,211.75	0.03	40.30	0.01 ₪
778	גבע	765,058.88	765,058.89	0.010	40.30	0.00 ₪
779	שפל	465,168.75	465,168.77	0.02	36.00	0.01 ₪
פרטי חשבון עבור תאריכים:						
		01/04/23	24/04/23			
777	פסגה	2,020,211.75	2,020,211.70	-0.05	39.17	-0.02 ₪
778	גבע	765,058.89	765,058.94	0.05	39.17	0.02 ₪
779	שפל	465,168.77	465,168.83	0.06	34.91	0.02 ₪

**לוח משאבות צילרים - 4 - 00025494 (0x0)**

סוג תעריף	סוג צריכה	קריאה קודמת	קריאה נוכחית	סה"כ צריכה בקוט"ש	מחיר לקוט"ש בא"ג	סה"כ לתשלום
פרטי חשבון עבור תאריכים:						
		24/03/23	31/03/23			
777	פסגה	2,465,614.21	2,469,834.75	4,220.54	40.30	1,700.88 ₪
778	גבע	1,272,256.07	1,274,510.70	2,254.63	40.30	908.62 ₪
779	שפל	2,938,912.08	2,942,186.70	3,274.62	36.00	1,178.86 ₪
פרטי חשבון עבור תאריכים:						
		01/04/23	24/04/23			





לוח משאבות צילרים - 4 - 00025494(0x0)

סוג תעריף	סוג צריכה	קריאה קודמת	קריאה נוכחית	סה"כ צריכה בקוט"ש	מחיר לקוט"ש בא"ג	סה"כ לתשלום
777	פסגה	2,469,834.75	2,474,901.02	5,066.27	39.17	1,984.46 ₪
778	גבע	1,274,510.70	1,279,163.73	4,653.04	39.17	1,822.59 ₪
779	שפל	2,942,186.70	2,950,538.56	8,351.86	34.91	2,915.64 ₪

צילר 3 - 1 - 00025507(0x0)

סוג תעריף	סוג צריכה	קריאה קודמת	קריאה נוכחית	סה"כ צריכה בקוט"ש	מחיר לקוט"ש בא"ג	סה"כ לתשלום
פרטי חשבון עבור תאריכים:						
		24/03/23	31/03/23			
777	פסגה	1,731,830.97	1,732,494.01	663.04	40.30	267.21 ₪
778	גבע	672,006.31	672,221.02	214.71	40.30	86.53 ₪
779	שפל	343,550.17	343,549.79	-0.38	36.00	-0.14 ₪
פרטי חשבון עבור תאריכים:						
		01/04/23	24/04/23			
777	פסגה	1,732,494.01	1,734,357.13	1,863.12	39.17	729.78 ₪
778	גבע	672,221.02	673,236.54	1,015.52	39.17	397.78 ₪
779	שפל	343,549.79	343,807.81	258.02	34.91	90.07 ₪

צילר 3 - 1 - 00025507(0x0)

סוג תעריף	סוג צריכה	קריאה קודמת	קריאה נוכחית	סה"כ צריכה בקוט"ש	מחיר לקוט"ש בא"ג	סה"כ לתשלום
פרטי חשבון עבור תאריכים:						
		24/03/23	31/03/23			
777	פסגה	1,577,753.25	1,580,825.89	3,072.64	40.30	1,238.27 ₪
778	גבע	530,341.53	531,333.94	992.41	40.30	399.94 ₪
779	שפל	373,114.03	373,122.69	8.66	36.00	3.12 ₪
פרטי חשבון עבור תאריכים:						
		01/04/23	24/04/23			
777	פסגה	1,580,825.89	1,583,867.45	3,041.56	39.17	1,191.38 ₪
778	גבע	531,333.94	533,171.03	1,837.09	39.17	719.59 ₪
779	שפל	373,122.69	374,121.59	998.90	34.91	348.72 ₪

לוח מגדלי מים ת"א - 4 - 00025507(0x0)

סוג תעריף	סוג צריכה	קריאה קודמת	קריאה נוכחית	סה"כ צריכה בקוט"ש	מחיר לקוט"ש בא"ג	סה"כ לתשלום
פרטי חשבון עבור תאריכים:						
		24/03/23	31/03/23			
777	פסגה	353,860.84	353,860.88	0.04	40.30	0.01 ₪
778	גבע	268,165.48	268,165.49	0.004	40.30	0.00 ₪
779	שפל	308,381.31	308,381.31	0.004	36.00	0.00 ₪
פרטי חשבון עבור תאריכים:						
		01/04/23	24/04/23			



לוח מגדלי מים ת"א - 4 - (0x0)00025507

סוג תעריף	סוג צריכה	קריאה קודמת	קריאה נוכחית	סה"כ צריכה בקוט"ש	מחיר לקוט"ש בא"ג	סה"כ לתשלום
777	פסגה	353,860.88	353,860.95	0.07	39.17	0.03 ₪
778	גבע	268,165.49	268,165.50	0.02	39.17	0.01 ₪
779	שפל	308,381.31	308,381.34	0.03	34.91	0.01 ₪

יח' אויר צח חיוני - 5 - (0x0)00025507

סוג תעריף	סוג צריכה	קריאה קודמת	קריאה נוכחית	סה"כ צריכה בקוט"ש	מחיר לקוט"ש בא"ג	סה"כ לתשלום
פרטי חשבון עבור תאריכים:						
		24/03/23	31/03/23			
777	פסגה	777,781.21	778,346.34	565.13	40.30	227.75 ₪
778	גבע	397,984.23	398,313.79	329.56	40.30	132.81 ₪
779	שפל	915,154.34	915,810.48	656.14	36.00	236.21 ₪
פרטי חשבון עבור תאריכים:						
		01/04/23	24/04/23			
777	פסגה	778,346.34	780,649.10	2,302.76	39.17	901.99 ₪
778	גבע	398,313.79	399,610.43	1,296.64	39.17	507.89 ₪
779	שפל	915,810.48	918,879.91	3,069.43	34.91	1,071.54 ₪

סה"כ לדירי:

פסגה	גבע	שפל	סה"כ	שיא ביקוש
25,296.00	13,221.75	16,987.24	55,504.98	440.42
10,004.73 ₪	5,221.80 ₪	5,973.18 ₪	21,199.72 ₪	

סה"כ צריכה  
סה"כ לתשלום

תשלום קבוע	תשלום עבור גודל חיבור ב KVA (0x0)	סה"כ	מע"מ 17.00%	סה"כ לתשלום	כולל מע"מ
210.98 ₪	0.00 ₪	21,410.70 ₪	3,639.82 ₪	25,050.51 ₪	

התפלגות חיוב בש"ח לפי תעו"ז

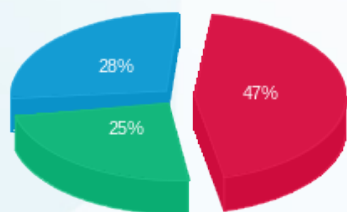

פסגה (10,004.73 ₪)  
גבע (5,221.80 ₪)  
שפל (5,973.18 ₪)

הסטוריית צריכה בקוט"ש

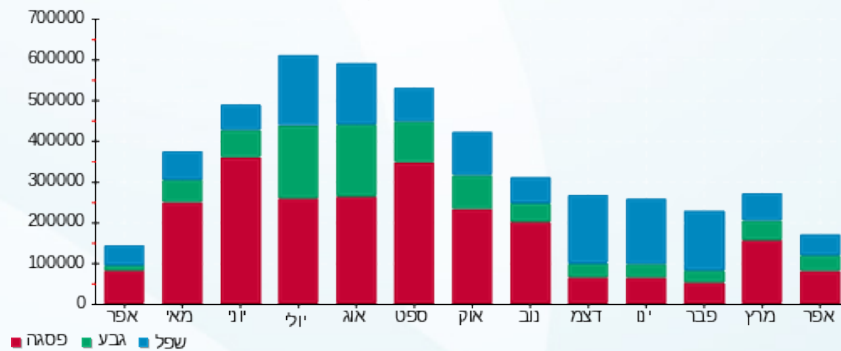



14/05/23

תאריך הפקה:

שם דייר: מכללה למנהל קמפוס בני ברק (קומה 7)

24/04/23

תאריך קריאה נוכחית:

שם אתר: מגדלי שקל בני ברק

24/03/23

תאריך קריאה קודמת:

לקוח/ה נכבד/ה, אנו מתכבדים להגיש את חישוב צריכת החשמל לתקופה 24/04/23 - 24/03/23:

מכללה למנהל קמפוס בני ברק (קומה 7) - 1 - 7 - 00022781(1x200)

סוג תעריף	סוג צריכה	קריאה קודמת	קריאה נוכחית	סה"כ צריכה בקוט"ש	מחיר לקוט"ש בא"ג	סה"כ לתשלום
פרטי חשבון עבור תאריכים:						
		24/03/23	31/03/23			
777	פסגה	155,915.79	156,068.77	152.99	40.30	61.65 ₪
778	גבע	101,539.69	101,589.94	50.25	40.30	20.25 ₪
779	שפל	192,842.62	193,001.78	159.16	36.00	57.30 ₪
פרטי חשבון עבור תאריכים:						
		01/04/23	24/04/23			
777	פסגה	156,068.77	156,369.92	301.15	39.17	117.96 ₪
778	גבע	101,589.94	101,693.23	103.29	39.17	40.46 ₪
779	שפל	193,001.78	193,459.71	457.93	34.91	159.86 ₪

מכללה למנהל קמפוס בני ברק (קומה 7) - 2 - 8 - 00022781(1x200)

סוג תעריף	סוג צריכה	קריאה קודמת	קריאה נוכחית	סה"כ צריכה בקוט"ש	מחיר לקוט"ש בא"ג	סה"כ לתשלום
פרטי חשבון עבור תאריכים:						
		24/03/23	31/03/23			
777	פסגה	81,556.56	81,684.46	127.90	40.30	51.54 ₪
778	גבע	46,538.89	46,585.32	46.43	40.30	18.71 ₪
779	שפל	104,688.67	104,828.66	140.00	36.00	50.40 ₪
פרטי חשבון עבור תאריכים:						
		01/04/23	24/04/23			
777	פסגה	81,684.46	81,917.07	232.60	39.17	91.11 ₪
778	גבע	46,585.32	46,660.24	74.92	39.17	29.35 ₪
779	שפל	104,828.66	105,154.49	325.83	34.91	113.75 ₪

מכללה למנהל קמפוס בני ברק (קומה 7) - 3 - 9 - 00022781(1x200)

סוג תעריף	סוג צריכה	קריאה קודמת	קריאה נוכחית	סה"כ צריכה בקוט"ש	מחיר לקוט"ש בא"ג	סה"כ לתשלום
פרטי חשבון עבור תאריכים:						
		24/03/23	31/03/23			
777	פסגה	98,982.15	99,203.49	221.33	40.30	89.20 ₪
778	גבע	56,132.66	56,206.19	73.53	40.30	29.63 ₪
779	שפל	145,365.36	145,630.66	265.29	36.00	95.51 ₪
פרטי חשבון עבור תאריכים:						
		01/04/23	24/04/23			



מכללה למנהל קמפוס בני ברק (קומה 7) - 9 - 3 - 00022781 (1x200)

סוג תעריף	סוג צריכה	קריאה קודמת	קריאה נוכחית	סה"כ צריכה בקוט"ש	מחיר לקוט"ש בא"ג	סה"כ לתשלום
777	פסגה	99,203.49	99,557.67	354.18	39.17	138.73 ₪
778	גבע	56,206.19	56,326.20	120.01	39.17	47.01 ₪
779	שפל	145,630.66	146,159.97	529.32	34.91	184.78 ₪

סה"כ לדירה:

פסגה	גבע	שפל	סה"כ	שיא ביקוש
1,390.15	468.43	1,877.52	3,736.11	13.82
₪ 550.20	₪ 185.41	₪ 661.60	₪ 1,397.20	

סה"כ צריכה  
סה"כ לתשלום

210.98 ₪	<b>תשלום קבוע</b> <b>תשלום עבור גודל חיבור ב KVA (1x600)</b> <b>סה"כ</b> <b>מע"מ 17.00%</b>	<b>סה"כ לתשלום</b>
41.38 ₪		
1,649.56 ₪		
280.42 ₪		
1,929.98 ₪		<b>כולל מע"מ</b>

התפלגות חיוב בש"ח לפי תעו"ז

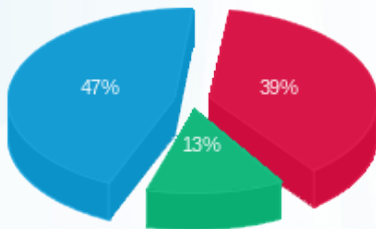

פסגה (₪ 550.20)  
גבע (₪ 185.41)  
שפל (₪ 661.60)

הסטוריית צריכה בקוט"ש

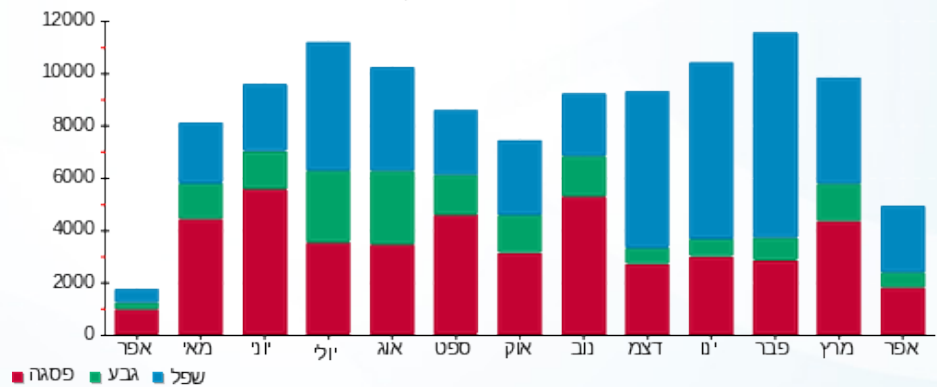



14/05/23

תאריך הפקדה:

שם דייר: מלאכתם (קומה 1)  
שם אתר: מגדלי שקל בני ברק

24/04/23

תאריך קריאה נוכחית:

24/03/23

תאריך קריאה קודמת:

לקוח/ה נכבד/ה, אנו מתכבדים להגיש את חישוב צריכת החשמל לתקופה 24/04/23 - 24/03/23:

מלאכתם (קומה 1) - 3 - 00025491(3x63)

סוג תעריף	סוג צריכה	קריאה קודמת	קריאה נוכחית	סה"כ צריכה בקוט"ש	מחיר לקוט"ש בא"ג	סה"כ לתשלום
פרטי חשבון עבור תאריכים:						
777	פסגה	24/03/23	31/03/23	129.29	40.30	52.10 ₪
778	גבע	73,490.44	73,546.17	55.73	40.30	22.46 ₪
779	שפל	182,005.63	182,125.40	119.77	36.00	43.12 ₪
פרטי חשבון עבור תאריכים:						
777	פסגה	220,490.60	220,748.30	257.70	39.17	100.94 ₪
778	גבע	73,546.17	73,656.79	110.63	39.17	43.33 ₪
779	שפל	182,125.40	182,345.44	220.05	34.91	76.82 ₪

סה"כ לדייר:

פסגה	גבע	שפל	סה"כ	שיא ביקוש
386.99	166.36	339.82	893.16	11.26
153.04 ₪	65.79 ₪	119.94 ₪	338.77 ₪	

סה"כ צריכה  
סה"כ לתשלום

37.91 ₪	<b>תשלום קבוע</b> <b>תשלום עבור גודל חיבור בKVA (3x63)</b> <b>סה"כ</b> <b>מע"מ 17.00%</b>	<b>סה"כ לתשלום</b>
13.03 ₪		
389.71 ₪		
66.25 ₪		
455.97 ₪	<b>כולל מע"מ</b>	

התפלגות חיוב בש"ח לפי תעו"ז

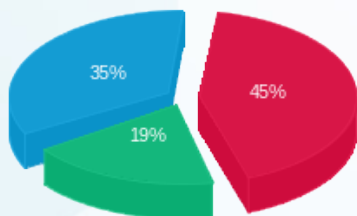

פסגה (153.04 ₪)  
גבע (65.79 ₪)  
שפל (119.94 ₪)

הסטוריית צריכה בקוט"ש

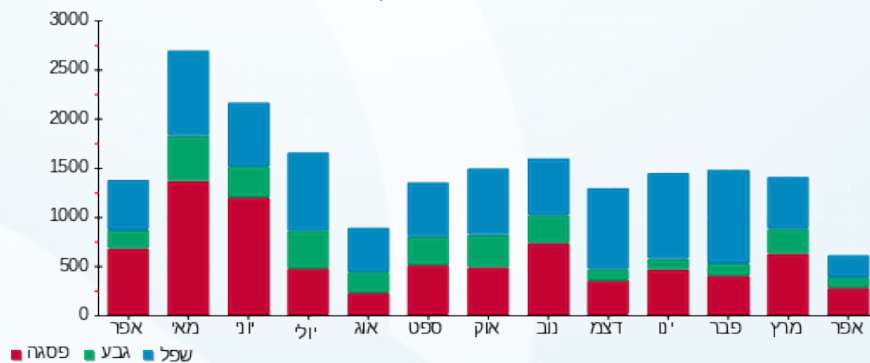

14/05/23 תאריך הפקה:  
 24/04/23 תאריך קריאה נוכחית:  
 24/03/23 תאריך קריאה קודמת:

שם דייר: מנהל האוכלוסין וההגירה  
 שם אתר: מגדלי שקל בני ברק

לקוח/ה נכבד/ה, אנו מתכבדים להגיש את חישוב צריכת החשמל לתקופה 24/03/23 - 24/04/23:

מנהל האוכלוסין וההגירה - 1 - 00025220 (3x250)

סוג תעריף	סוג צריכה	קריאה קודמת	קריאה נוכחית	סה"כ צריכה בקוט"ש	מחיר לקוט"ש בא"ג	סה"כ לתשלום
פרטי חשבון עבור תאריכים:						
		24/03/23	31/03/23			
777	פסגה	373,247.75	373,914.47	666.72	40.30	268.69 ₪
778	גבע	176,891.27	177,041.90	150.63	40.30	60.70 ₪
779	שפל	301,344.43	301,629.04	284.62	36.00	102.46 ₪
פרטי חשבון עבור תאריכים:						
		01/04/23	24/04/23			
777	פסגה	373,914.47	375,527.90	1,613.43	39.17	631.98 ₪
778	גבע	177,041.90	177,486.50	444.60	39.17	174.15 ₪
779	שפל	301,629.04	302,651.70	1,022.66	34.91	357.01 ₪

סה"כ לדייר:

פסגה	גבע	שפל	סה"כ	שיא ביקוש
2,280.15	595.23	1,307.27	4,182.65	28.71
₪ 900.67	₪ 234.85	₪ 459.47	₪ 1,594.99	

סה"כ צריכה  
סה"כ לתשלום

210.98 ₪	<b>תשלום קבוע</b> <b>תשלום עבור גודל חיבור בKVA (3x250)</b> <b>סה"כ</b> <b>מע"מ 17.00%</b>	
51.72 ₪		
1,857.69 ₪		
315.81 ₪		
2,173.50 ₪	<b>סה"כ לתשלום</b>	<b>כולל מע"מ</b>

התפלגות חיוב בש"ח לפי תעו"ז

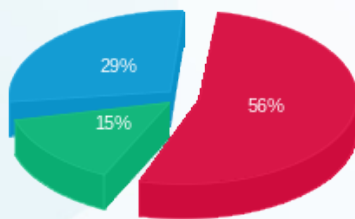

פסגה (900.67 ₪)  
 גבע (234.85 ₪)  
 שפל (459.47 ₪)

הסטוריית צריכה בקוט"ש

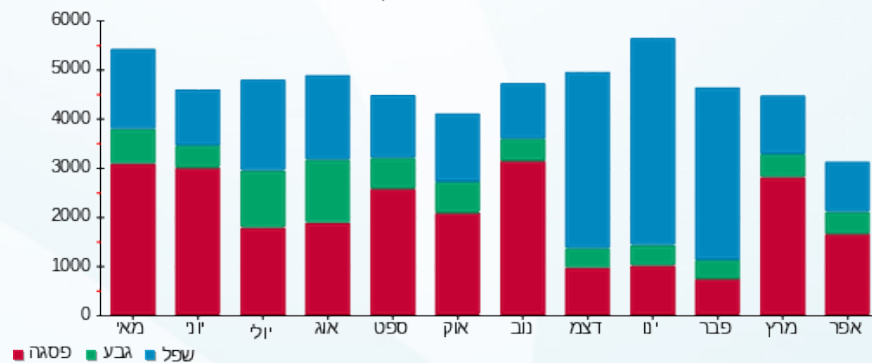



14/05/23 תאריך הפקה:  
 24/04/23 תאריך קריאה נוכחית:  
 24/03/23 תאריך קריאה קודמת:

שם דייר: מפתחים 2 (קומה 12)  
 שם אתר: מגדלי שקל בני ברק

לקוח/ה נכבד/ה, אנו מתכבדים להגיש את חישוב צריכת החשמל לתקופה 24/03/23 - 24/04/23:

מפתחים 2 (קומה 12) - 3 - 00025038 (3x63)

סוג תעריף	סוג צריכה	קריאה קודמת	קריאה נוכחית	סה"כ צריכה בקוט"ש	מחיר לקוט"ש בא"ג	סה"כ לתשלום
פרטי חשבון עבור תאריכים:						
777	פסגה	24/03/23	31/03/23	246.46	40.30	99.32 ₪
778	גבע	59,430.08	59,444.42	14.34	40.30	5.78 ₪
779	שפל	108,509.19	108,522.75	13.56	36.00	4.88 ₪
פרטי חשבון עבור תאריכים:						
777	פסגה	172,019.09	172,434.37	415.28	39.17	162.66 ₪
778	גבע	59,444.42	59,503.14	58.72	39.17	23.00 ₪
779	שפל	108,522.75	108,608.23	85.48	34.91	29.84 ₪

סה"כ לדייר:

פסגה	גבע	שפל	סה"כ	שיא ביקוש
661.73	73.06	99.04	833.84	13.02
₪ 261.99	₪ 28.78	₪ 34.72	₪ 325.49	

סה"כ צריכה  
 סה"כ לתשלום

37.91 ₪	<b>תשלום קבוע</b> <b>תשלום עבור גודל חיבור בKVA (3x63)</b> <b>סה"כ</b> <b>מע"מ 17.00%</b>	<b>סה"כ לתשלום</b> <b>כולל מע"מ</b>
13.03 ₪		
376.43 ₪		
63.99 ₪		
440.43 ₪		

התפלגות חיוב בש"ח לפי תע"ז

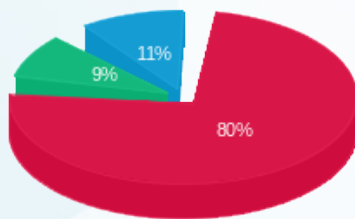

פסגה (261.99 ₪)  
 גבע (28.78 ₪)  
 שפל (34.72 ₪)

הסטוריית צריכה בקוט"ש

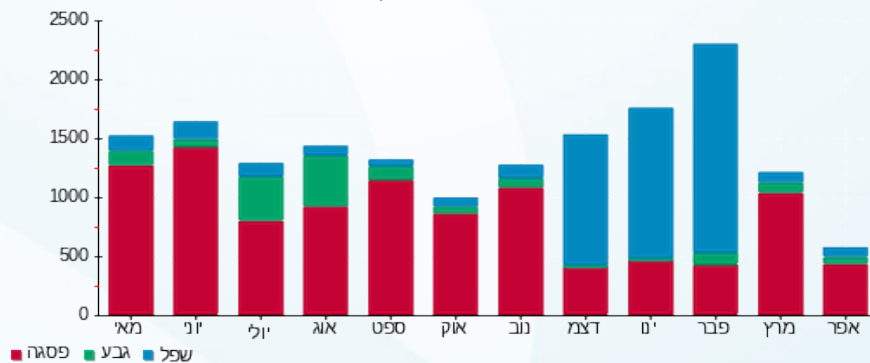

14/05/23 תאריך הפקדה:  
 24/04/23 תאריך קריאה נוכחית:  
 24/03/23 תאריך קריאה קודמת:

שם דייר: מרכז שרה (קומה 8)  
 שם אתר: מגדלי שקל בני ברק

לקוח/ה נכבד/ה, אנו מתכבדים להגיש את חישוב צריכת החשמל לתקופה 24/03/23 - 24/04/23:

מרכז שרה (קומה 8) - 6 - 00025044(3x40)

סה"כ לתשלום	מחיר לקוט"ש בא"ג	סה"כ צריכה בקוט"ש	קריאה נוכחית	קריאה קודמת	סוג צריכה	סוג תעריף
			31/03/23	24/03/23	פרטי חשבון עבור תאריכים:	
₪ 8.35	40.30	20.72	76,727.14	76,706.42	פסגה	777
₪ 4.82	40.30	11.97	39,887.40	39,875.43	גבע	778
₪ 1.66	36.00	4.62	75,372.73	75,368.11	שפל	779
			24/04/23	01/04/23	פרטי חשבון עבור תאריכים:	
₪ 2.91	39.17	7.44	76,734.58	76,727.14	פסגה	777
₪ 1.45	39.17	3.71	39,891.10	39,887.40	גבע	778
₪ 3.17	34.91	9.08	75,381.80	75,372.73	שפל	779

סה"כ לדייר:

שיא ביקוש	סה"כ	שפל	גבע	פסגה
2.37	57.53	13.69	15.68	28.16
	₪ 22.37	₪ 4.83	₪ 6.28	₪ 11.27

סה"כ צריכה  
 סה"כ לתשלום

₪ 37.91	<b>תשלום קבוע</b> <b>תשלום עבור גודל חיבור בKVA (3x40)</b> <b>סה"כ</b> <b>מע"מ 17.00%</b>	<b>סה"כ לתשלום</b>
₪ 8.28		
₪ 68.56		
₪ 11.65		
₪ 80.21		<b>כולל מע"מ</b>

התפלגות חיוב בש"ח לפי תע"ז

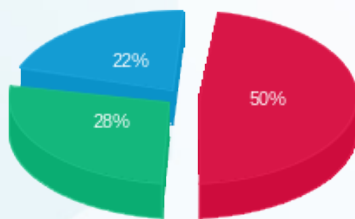

פסגה (₪ 11.27) (22%)  
 גבע (₪ 6.28) (28%)  
 שפל (₪ 4.83) (50%)

הסטוריית צריכה בקוט"ש

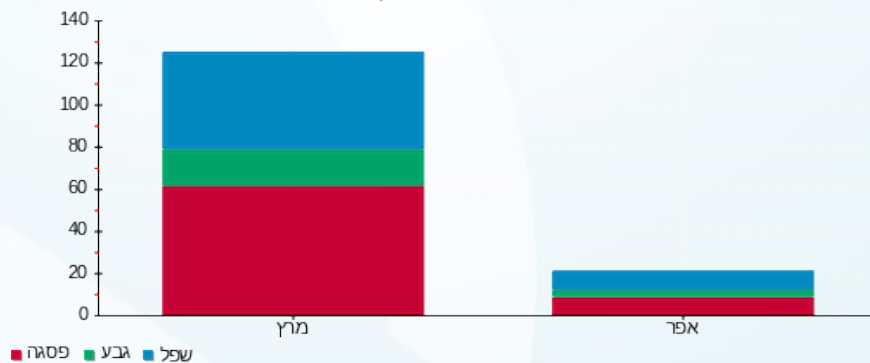

14/05/23 תאריך הפקה:  
 24/04/23 תאריך קריאה נוכחית:  
 24/03/23 תאריך קריאה קודמת:

שם דייר: משקאות ישראל  
 שם אתר: מגדלי שקל בני ברק

לקוח/ה נכבד/ה, אנו מתכבדים להגיש את חישוב צריכת החשמל לתקופה 24/03/23 - 24/04/23:

משקאות ישראל - 4 - 22009818 (3x20)

סה"כ לתשלום	מחיר לקוט"ש בא"ג	סה"כ צריכה בקוט"ש	קריאה נוכחית	קריאה קודמת	סוג צריכה	סוג תעריף
			31/03/23	24/03/23	פרטי חשבון עבור תאריכים:	
₪ 3.12	40.30	7.75	52.40	44.65	פסגה	777
₪ 0.95	40.30	2.35	10.65	8.30	גבע	778
₪ 2.05	36.00	5.70	68.20	62.50	שפל	779
			24/04/23	01/04/23	פרטי חשבון עבור תאריכים:	
₪ 4.82	39.17	12.30	64.70	52.40	פסגה	777
₪ 1.53	39.17	3.90	14.55	10.65	גבע	778
₪ 2.71	34.91	7.75	75.95	68.20	שפל	779

סה"כ לדייר:

שיא ביקוש	סה"כ	שפל	גבע	פסגה
0.48	39.75	13.45	6.25	20.05
	₪ 15.17	₪ 4.76	₪ 2.47	₪ 7.94

סה"כ צריכה  
 סה"כ לתשלום

₪ 37.91	<b>תשלום קבוע</b> <b>תשלום עבור גודל חיבור בKVA (3x20)</b> <b>סה"כ</b> <b>מע"מ 17.00%</b>	<b>סה"כ לתשלום</b>
₪ 4.14		
₪ 57.22		
₪ 9.73		
₪ 66.95	<b>כולל מע"מ</b>	

התפלגות חיוב בש"ח לפי תעו"ז

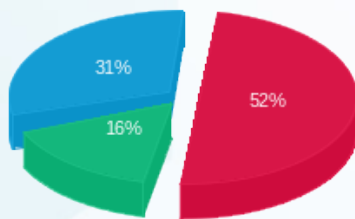

■ פסגה (₪ 7.94)  
 ■ גבע (₪ 2.47)  
 ■ שפל (₪ 4.76)

הסטוריית צריכה בקוט"ש

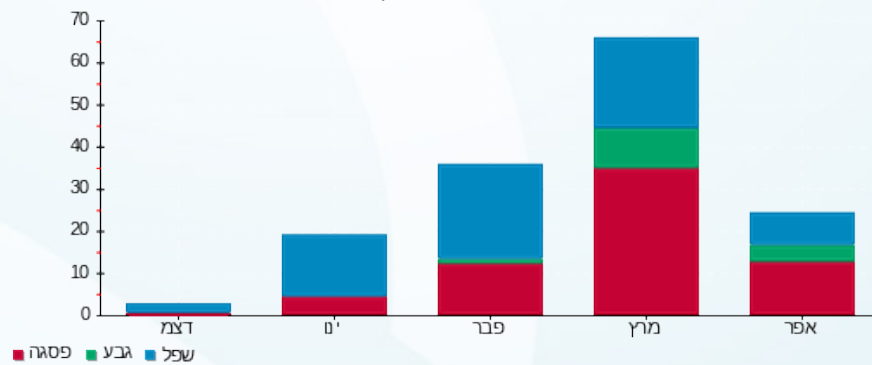



14/05/23

תאריך הפקה:

שם דייר: נקודת שיווק 1 (קומה 9)

24/04/23

תאריך קריאה נוכחית:

שם אתר: מגדלי שקל בני ברק

24/03/23

תאריך קריאה קודמת:

לקוח/ה נכבד/ה, אנו מתכבדים להגיש את חישוב צריכת החשמל לתקופה 24/03/23 - 24/04/23:

נקודת שיווק 1 (קומה 9) - 4 - 00024971 (3x63)

סוג תעריף	סוג צריכה	קריאה קודמת	קריאה נוכחית	סה"כ צריכה בקוט"ש	מחיר לקוט"ש בא"ג	סה"כ לתשלום
פרטי חשבון עבור תאריכים:						
		24/03/23	31/03/23			
777	פסגה	155,181.03	155,188.90	7.87	40.30	3.17 ₪
778	גבע	64,398.83	64,403.63	4.80	40.30	1.94 ₪
779	שפל	99,973.52	99,986.96	13.45	36.00	4.84 ₪
פרטי חשבון עבור תאריכים:						
		01/04/23	24/04/23			
777	פסגה	155,188.90	155,208.46	19.56	39.17	7.66 ₪
778	גבע	64,403.63	64,420.00	16.37	39.17	6.41 ₪
779	שפל	99,986.96	100,057.24	70.28	34.91	24.53 ₪

סה"כ לדייר:

פסגה	גבע	שפל	סה"כ	שיא ביקוש
27.43	21.17	83.72	132.33	15.11
10.83 ₪	8.35 ₪	29.37 ₪	48.56 ₪	

סה"כ צריכה  
סה"כ לתשלום

תשלום קבוע	תשלום עבור גודל חיבור בKVA (3x63)	סה"כ	מע"מ 17.00%	סה"כ לתשלום	כולל מע"מ
37.91 ₪	13.03 ₪	99.50 ₪	16.91 ₪	116.41 ₪	

התפלגות חיוב בש"ח לפי תעו"ז

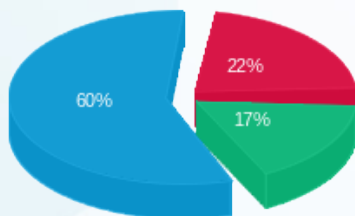

פסגה (10.83 ₪)  
גבע (8.35 ₪)  
שפל (29.37 ₪)

הסטוריית צריכה בקוט"ש

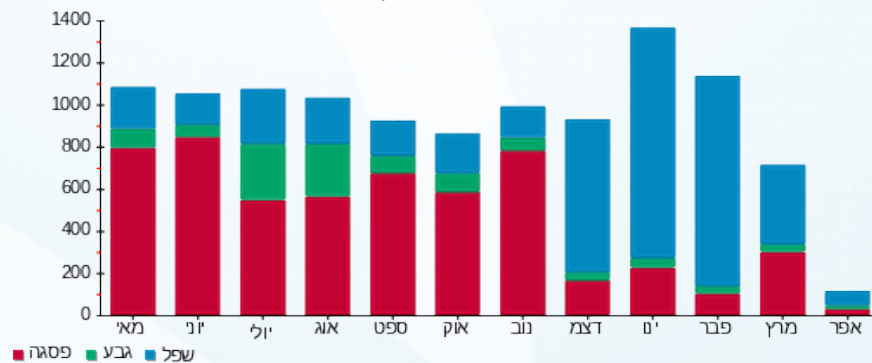

14/05/23 תאריך הפקה:  
 24/04/23 תאריך קריאה נוכחי:  
 24/03/23 תאריך קריאה קודמת:

שם דייר: סבא שלומיז בע"מ (קומה 6)  
 שם אתר: מגדלי שקל בני ברק

לקוח/ה נכבד/ה, אנו מתכבדים להגיש את חישוב צריכת החשמל לתקופה 24/03/23 - 24/04/23:

סבא שלומיז בע"מ (קומה 6) - 2 - 00025220 (3x40)

סוג תעריף	סוג צריכה	קריאה קודמת	קריאה נוכחית	סה"כ צריכה בקוט"ש	מחיר לקוט"ש בא"ג	סה"כ לתשלום
פרטי חשבון עבור תאריכים:						
777	פסגה	24/03/23	31/03/23	2.89	40.30	1.16 ₪
778	גבע	50,670.66	50,672.43	1.77	40.30	0.71 ₪
779	שפל	59,626.27	59,629.78	3.51	36.00	1.26 ₪
פרטי חשבון עבור תאריכים:						
777	פסגה	80,354.60	80,362.03	7.43	39.17	2.91 ₪
778	גבע	50,672.43	50,677.35	4.92	39.17	1.93 ₪
779	שפל	59,629.78	59,641.55	11.76	34.91	4.11 ₪

סה"כ לדייר:

פסגה	גבע	שפל	סה"כ	שיא ביקוש
10.31	6.69	15.28	32.28	0.10
₪ 4.07	₪ 2.64	₪ 5.37	₪ 12.08	

סה"כ צריכה  
 סה"כ לתשלום

תשלום קבוע	תשלום עבור גודל חיבור ב KVA (3x40)	סה"כ	מע"מ 17.00%	סה"כ לתשלום	כולל מע"מ
37.91 ₪	8.28 ₪	58.27 ₪	9.91 ₪	68.17 ₪	

התפלגות חיוב בש"ח לפי תעו"ז

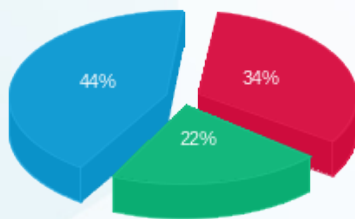

פסגה (4.07 ₪)  
 גבע (2.64 ₪)  
 שפל (5.37 ₪)

הסטוריית צריכה בקוט"ש

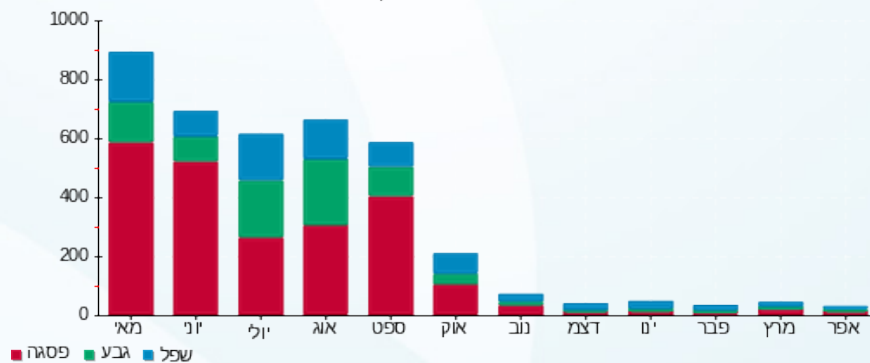



14/05/23

תאריך הפקה:

שם דייר: סייפליינס (קומה 11)

24/04/23

תאריך קריאה נוכחית:

שם אתר: מגדלי שקל בני ברק

24/03/23

תאריך קריאה קודמת:

לקוח/ה נכבד/ה, אנו מתכבדים להגיש את חישוב צריכת החשמל לתקופה 24/04/23 - 24/03/23:

סיפליינס (קומה 11) - 7 - 00025494(3x40)

סוג תעריף	סוג צריכה	קריאה קודמת	קריאה נוכחית	סה"כ צריכה בקוט"ש	מחיר לקוט"ש בא"ג	סה"כ לתשלום
פרטי חשבון עבור תאריכים:						
777	פסגה	24/03/23	31/03/23	115.21	40.30	46.43 ₪
778	גבע	6,574.21	6,600.53	26.32	40.30	10.61 ₪
779	שפל	23,372.71	23,420.32	47.60	36.00	17.14 ₪
פרטי חשבון עבור תאריכים:						
777	פסגה	26,714.73	26,943.49	228.77	39.17	89.61 ₪
778	גבע	6,600.53	6,652.53	52.00	39.17	20.37 ₪
779	שפל	23,420.32	23,515.29	94.97	34.91	33.15 ₪

סה"כ לדייר:

פסגה	גבע	שפל	סה"כ	שיא ביקוש
343.97	78.32	142.58	564.86	6.68
136.04 ₪	30.97 ₪	50.29 ₪	217.30 ₪	

סה"כ צריכה  
סה"כ לתשלום

37.91 ₪	<p><b>תשלום קבוע</b></p> <p><b>תשלום עבור גודל חיבור בKVA (3x40)</b></p> <p><b>סה"כ</b></p> <p><b>מע"מ 17.00%</b></p>	<p><b>סה"כ לתשלום</b></p>
8.28 ₪		
263.49 ₪		
44.79 ₪		
308.28 ₪		<p><b>כולל מע"מ</b></p>

התפלגות חיוב בש"ח לפי תע"ז

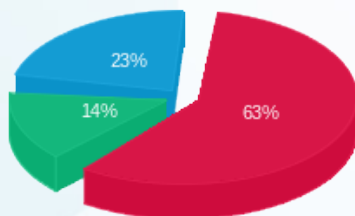

פסגה (136.04 ₪)  
גבע (30.97 ₪)  
שפל (50.29 ₪)

הסטוריית צריכה בקוט"ש

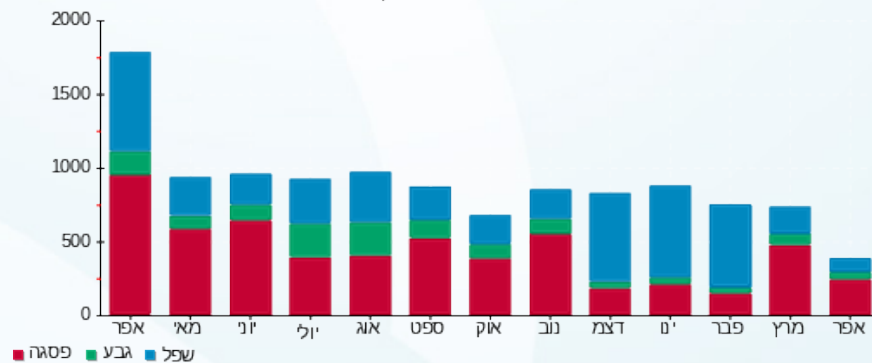

14/05/23 תאריך הפקה:  
 24/04/23 תאריך קריאה נוכחית:  
 24/03/23 תאריך קריאה קודמת:

שם דייר: סלקום (קומה 12 גג)  
 שם אתר: מגדלי שקל בני ברק

לקוח/ה נכבד/ה, אנו מתכבדים להגיש את חישוב צריכת החשמל לתקופה 24/03/23 - 24/04/23:

סלקום (קומה 12 גג) - 1 - 00022175(0x0)

סוג תעריף	סוג צריכה	קריאה קודמת	קריאה נוכחית	סה"כ צריכה בקוט"ש	מחיר לקוט"ש בא"ג	סה"כ לתשלום
פרטי חשבון עבור תאריכים:						
777	פסגה	24/03/23	31/03/23	84.72	40.30	188,094.53
778	גבע	176,823.95	176,873.26	49.31	40.30	188,009.82
779	שפל	189,330.94	189,425.74	94.80	36.00	176,823.95
פרטי חשבון עבור תאריכים:						
777	פסגה	01/04/23	24/04/23	252.02	39.17	188,346.55
778	גבע	176,873.26	177,022.76	149.50	39.17	188,094.53
779	שפל	189,425.74	189,763.29	337.55	34.91	176,873.26
						117.84

סה"כ לדייר:

פסגה	גבע	שפל	סה"כ	שיא ביקוש
336.74	198.81	432.35	967.90	5.60
132.86 ₪	78.43 ₪	151.97 ₪	363.26 ₪	

סה"כ צריכה  
סה"כ לתשלום

37.91 ₪	<b>תשלום קבוע</b> <b>תשלום עבור גודל חיבור בKVA (0x0)</b> <b>סה"כ</b> <b>מע"מ 17.00%</b>	<b>סה"כ לתשלום</b>
0.00 ₪		
401.17 ₪		
68.20 ₪		
469.36 ₪	<b>כולל מע"מ</b>	

התפלגות חיוב בש"ח לפי תעו"ז

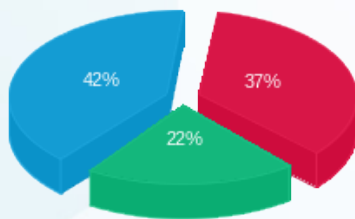

פסגה (132.86 ₪)  
 גבע (78.43 ₪)  
 שפל (151.97 ₪)

הסטוריית צריכה בקוט"ש

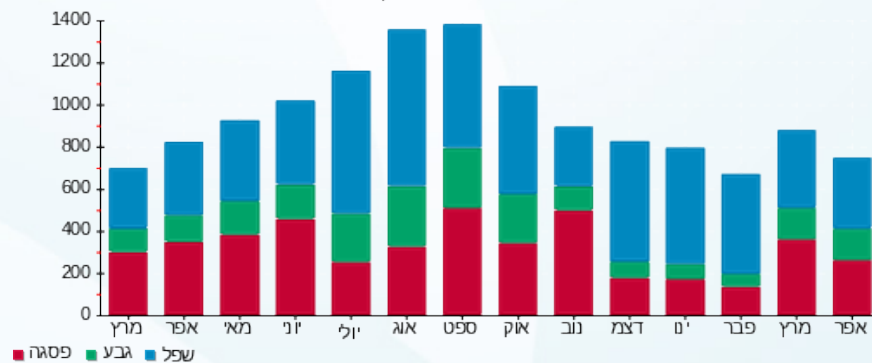

14/05/23 תאריך הפקה:  
 24/04/23 תאריך קריאה נוכחית:  
 24/03/23 תאריך קריאה קודמת:

שם דייר: עו"ד גוטליב אליעזר (קומה 12)  
 שם אתר: מגדלי שקל בני ברק

לקוח/ה נכבד/ה, אנו מתכבדים להגיש את חישוב צריכת החשמל לתקופה 24/03/23 - 24/04/23:

עו"ד גוטליב אליעזר (קומה 12) - 4 - 00025038 (3x50)

סוג תעריף	סוג צריכה	קריאה קודמת	קריאה נוכחית	סה"כ צריכה בקוט"ש	מחיר לקוט"ש בא"ג	סה"כ לתשלום
פרטי חשבון עבור תאריכים:						
777	פסגה	24/03/23	31/03/23	86.37	40.30	34.81 ₪
778	גבע	20,917.32	20,923.58	6.25	40.30	2.52 ₪
779	שפל	35,059.77	35,071.99	12.22	36.00	4.40 ₪
פרטי חשבון עבור תאריכים:						
777	פסגה	01/04/23	24/04/23	165.97	39.17	65.01 ₪
778	גבע	20,923.58	20,938.56	14.99	39.17	5.87 ₪
779	שפל	35,071.99	35,107.50	35.51	34.91	12.40 ₪

סה"כ לדייר:

פסגה	גבע	שפל	סה"כ	שיא ביקוש
252.34	21.24	47.73	321.31	8.71
₪ 99.82	₪ 8.39	₪ 16.80	₪ 125.00	

סה"כ צריכה  
סה"כ לתשלום

תשלום קבוע	תשלום עבור גודל חיבור בKVA (3x50)	סה"כ	מע"מ 17.00%	סה"כ לתשלום	כולל מע"מ
37.91 ₪	10.34 ₪	173.26 ₪	29.45 ₪	202.71 ₪	

התפלגות חיוב בש"ח לפי תעו"ז

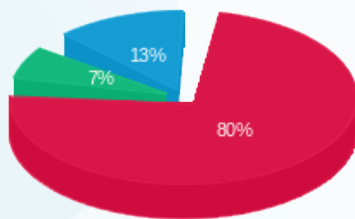

פסגה (99.82 ₪)  
 גבע (8.39 ₪)  
 שפל (16.80 ₪)

הסטוריית צריכה בקוט"ש

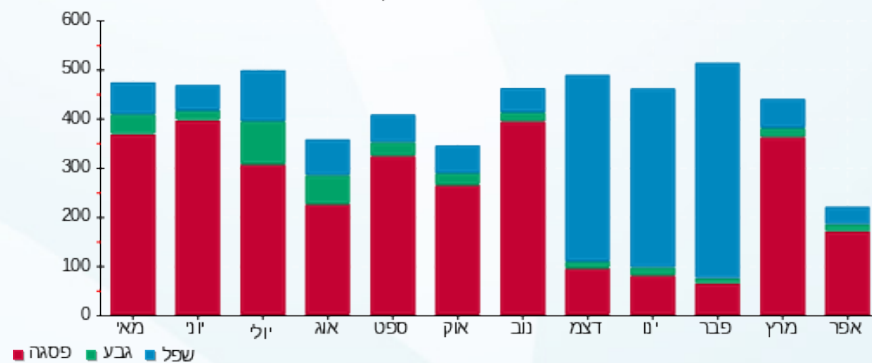



14/05/23 תאריך הפקה:  
 24/04/23 תאריך קריאה נוכחית:  
 24/03/23 תאריך קריאה קודמת:

**שם דייר:** עמותת שלום בניך  
**שם אתר:** מגדלי שקל בני ברק

**לקוח/ה נכבד/ה, אנו מתכבדים להגיש את חישוב צריכת החשמל לתקופה 24/03/23 - 24/04/23:**

**עמותת שלום בניך 1 - 4 - 00022781(1x40)**

סוג תעריף	סוג צריכה	קריאה קודמת	קריאה נוכחית	סה"כ צריכה בקוט"ש	מחיר לקוט"ש בא"ג	סה"כ לתשלום
פרטי חשבון עבור תאריכים:						
777	פסגה	24/03/23	31/03/23	9.45	40.30	7,721.58
778	גבע	7,721.58	7,731.03	3.42	40.30	2,051.41
779	שפל	2,051.41	5,415.26	19.67	36.00	5,395.59
פרטי חשבון עבור תאריכים:						
777	פסגה	01/04/23	24/04/23	28.35	39.17	7,731.03
778	גבע	7,731.03	7,759.37	8.57	39.17	2,054.83
779	שפל	2,054.83	5,466.05	50.79	34.91	5,415.26

**עמותת שלום בניך 2 - 5 - 00022781(1x40)**

סוג תעריף	סוג צריכה	קריאה קודמת	קריאה נוכחית	סה"כ צריכה בקוט"ש	מחיר לקוט"ש בא"ג	סה"כ לתשלום
פרטי חשבון עבור תאריכים:						
777	פסגה	24/03/23	31/03/23	9.29	40.30	31,304.47
778	גבע	31,304.47	31,313.76	3.24	40.30	28,173.06
779	שפל	28,173.06	46,010.03	18.78	36.00	45,991.25
פרטי חשבון עבור תאריכים:						
777	פסגה	01/04/23	24/04/23	29.40	39.17	31,313.76
778	גבע	31,313.76	31,343.16	6.07	39.17	28,176.30
779	שפל	28,176.30	46,050.20	40.17	34.91	46,010.03

**עמותת שלום בניך 3 - 6 - 00022781(1x40)**

סוג תעריף	סוג צריכה	קריאה קודמת	קריאה נוכחית	סה"כ צריכה בקוט"ש	מחיר לקוט"ש בא"ג	סה"כ לתשלום
פרטי חשבון עבור תאריכים:						
777	פסגה	24/03/23	31/03/23	1.80	40.30	22,259.69
778	גבע	22,259.69	17,753.77	0.27	40.30	17,753.51
779	שפל	17,753.51	16,109.11	2.43	36.00	16,106.69
פרטי חשבון עבור תאריכים:						
		01/04/23	24/04/23			





עמותת שלום בנין 3 - 6 - 00022781 (1x40)

סוג תעריף	סוג צריכה	קריאה קודמת	קריאה נוכחית	סה"כ צריכה בקוט"ש	מחיר לקוט"ש בא"ג	סה"כ לתשלום
777	פסגה	22,261.50	22,266.75	5.26	39.17	2.06 ₪
778	גבע	17,753.77	17,754.34	0.56	39.17	0.22 ₪
779	שפל	16,109.11	16,114.77	5.66	34.91	1.98 ₪

סה"כ לדירה:

פסגה	גבע	שפל	סה"כ	שיא ביקוש
83.54	22.12	137.50	243.16	1.90
₪ 32.95	₪ 8.74	₪ 48.45	₪ 90.14	

סה"כ צריכה

סה"כ לתשלום

₪ 37.91	<b>תשלום קבוע</b> <b>תשלום עבור גודל חיבור בא (1x120) KVA</b> <b>סה"כ</b> <b>מע"מ 17.00%</b>	
₪ 8.28		
₪ 136.33		
₪ 23.18		
₪ 159.51	<b>סה"כ לתשלום</b>	<b>כולל מע"מ</b>

התפלגות חיוב בש"ח לפי תע"ז

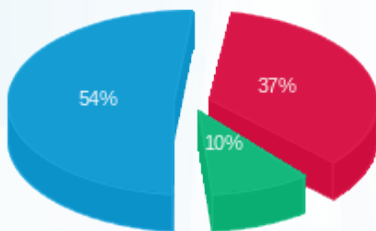

■ פסגה (₪ 32.95)  
■ גבע (₪ 8.74)  
■ שפל (₪ 48.45)

הסטוריית צריכה בקוט"ש

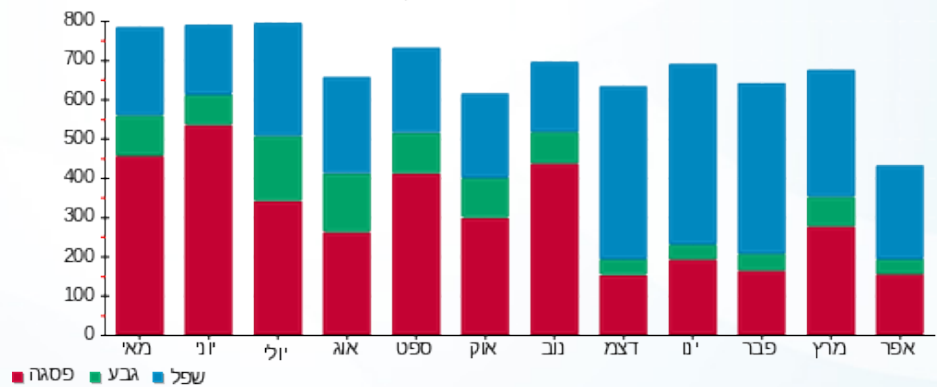



14/05/23

תאריך הפקדה:

שם דייר: פילאטיס (קומה 6)  
שם אתר: מגדלי שקל בני ברק

24/04/23

תאריך קריאה נוכחית:

24/03/23

תאריך קריאה קודמת:

לקוח/ה נכבד/ה, אנו מתכבדים להגיש את חישוב צריכת החשמל לתקופה 24/04/23 - 24/03/23:

פילאטיס (קומה 6) - 7 - 00025220(3x125)

סוג תעריף	סוג צריכה	קריאה קודמת	קריאה נוכחית	סה"כ צריכה בקוט"ש	מחיר לקוט"ש בא"ג	סה"כ לתשלום
פרטי חשבון עבור תאריכים:						
		24/03/23	31/03/23			
777	פסגה	163,232.03	163,445.78	213.75	40.30	86.14 ₪
778	גבע	90,155.00	90,271.44	116.44	40.30	46.93 ₪
779	שפל	93,989.56	94,080.61	91.05	36.00	32.78 ₪
פרטי חשבון עבור תאריכים:						
		01/04/23	24/04/23			
777	פסגה	163,445.78	163,935.58	489.80	39.17	191.85 ₪
778	גבע	90,271.44	90,459.25	187.82	39.17	73.57 ₪
779	שפל	94,080.61	94,308.77	228.17	34.91	79.65 ₪

סה"כ לדייר:

פסגה	גבע	שפל	סה"כ	שיא ביקוש
703.54	304.26	319.21	1,327.02	23.72
₪ 277.99	₪ 120.49	₪ 112.43	₪ 510.92	

סה"כ צריכה  
סה"כ לתשלום

תשלום קבוע	תשלום עבור גודל חיבור בKVA (3x125)	סה"כ	מע"מ 17.00%	סה"כ לתשלום	כולל מע"מ
₪ 37.91	₪ 25.86	₪ 574.69	₪ 97.70	₪ 672.38	

התפלגות חיוב בש"ח לפי תעו"ז

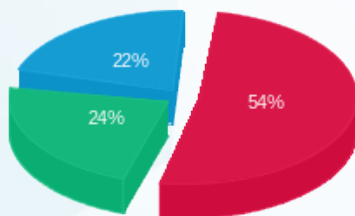

פסגה (₪ 277.99)  
גבע (₪ 120.49)  
שפל (₪ 112.43)

הסטוריית צריכה בקוט"ש

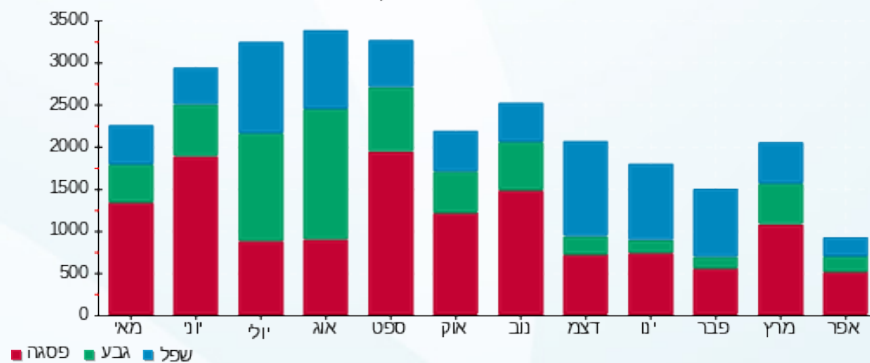

14/05/23 תאריך הפקה:  
 24/04/23 תאריך קריאה נוכחית:  
 24/03/23 תאריך קריאה קודמת:

שם דייר: פיצוחי הטיב (ק.קרקע)  
 שם אתר: מגדלי שקל בני ברק

לקוח/ה נכבד/ה, אנו מתכבדים להגיש את חישוב צריכת החשמל לתקופה 24/03/23 - 24/04/23:

פיצוחי הטיב (ק.קרקע) - 6 - 00023847(3x63)

סוג תעריף	סוג צריכה	קריאה קודמת	קריאה נוכחית	סה"כ צריכה בקוט"ש	מחיר לקוט"ש בא"ג	סה"כ לתשלום
פרטי חשבון עבור תאריכים:						
		24/03/23	31/03/23			
777	פסגה	407,421.48	407,917.28	495.80	40.30	199.81 ₪
778	גבע	191,362.48	191,633.73	271.25	40.30	109.32 ₪
779	שפל	195,380.71	195,570.02	189.31	36.00	68.15 ₪
פרטי חשבון עבור תאריכים:						
		01/04/23	24/04/23			
777	פסגה	407,917.28	409,343.50	1,426.22	39.17	558.65 ₪
778	גבע	191,633.73	192,370.94	737.21	39.17	288.76 ₪
779	שפל	195,570.02	196,341.24	771.22	34.91	269.23 ₪

סה"כ לדייר:

פסגה	גבע	שפל	סה"כ	שיא ביקוש
1,922.02	1,008.46	960.53	3,891.01	30.39
₪ 758.46	₪ 398.08	₪ 337.38	₪ 1,493.92	

סה"כ צריכה  
סה"כ לתשלום

תשלום קבוע	תשלום עבור גודל חיבור בKVA (3x63)	סה"כ	מע"מ 17.00%	סה"כ לתשלום	כולל מע"מ
₪ 37.91					
₪ 13.03					
₪ 1,544.87					
₪ 262.63					
₪ 1,807.49					

התפלגות חיוב בש"ח לפי תע"ז

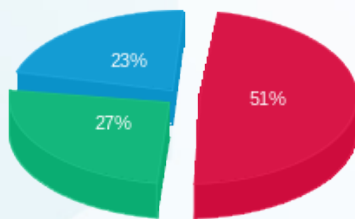

פסגה (758.46 ₪)  
 גבע (398.08 ₪)  
 שפל (337.38 ₪)

הסטוריית צריכה בקוט"ש

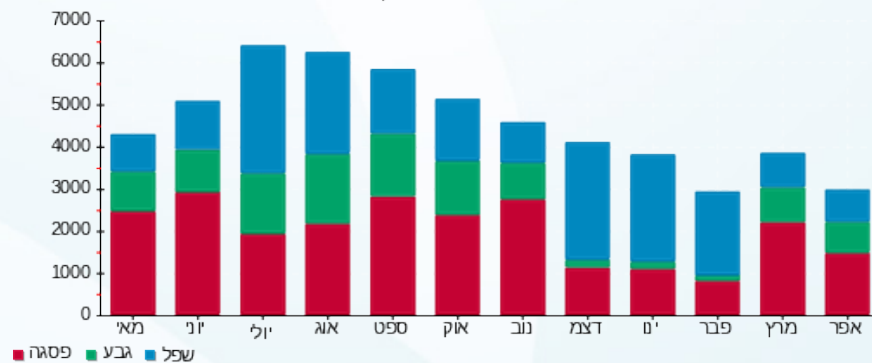

14/05/23 תאריך הפקה:  
 24/04/23 תאריך קריאה נוכחית:  
 24/03/23 תאריך קריאה קודמת:

שם דייר: פיקצ'ייר (קומה 9)  
 שם אתר: מגדלי שקל בני ברק

לקוח/ה נכבד/ה, אנו מתכבדים להגיש את חישוב צריכת החשמל לתקופה 24/03/23 - 24/04/23:

פיקצ'ייר (קומה 9) - 7 - 00024971 (3x50)

סה"כ לתשלום	מחיר לקוט"ש בא"ג	סה"כ צריכה בקוט"ש	קריאה נוכחית	קריאה קודמת	סוג צריכה	סוג תעריף
			31/03/23	24/03/23	פרטי חשבון עבור תאריכים:	
₪ 8.46	40.30	21.00	38,490.98	38,469.98	פסגה	777
₪ 0.94	40.30	2.32	13,381.33	13,379.00	גבע	778
₪ 3.11	36.00	8.65	30,867.47	30,858.82	שפל	779
			24/04/23	01/04/23	פרטי חשבון עבור תאריכים:	
₪ 16.46	39.17	42.03	38,533.01	38,490.98	פסגה	777
₪ 1.60	39.17	4.08	13,385.41	13,381.33	גבע	778
₪ 14.18	34.91	40.63	30,908.10	30,867.47	שפל	779

סה"כ לדייר:

שיא ביקוש	סה"כ	שפל	גבע	פסגה	סה"כ צריכה
8.24	118.71	49.28	6.41	63.03	סה"כ לתשלום
	₪ 44.76	₪ 17.30	₪ 2.54	₪ 24.92	

₪ 37.91	<b>תשלום קבוע</b> <b>תשלום עבור גודל חיבור בKVA (3x50)</b> <b>סה"כ</b> <b>מע"מ 17.00%</b>	<b>סה"כ לתשלום</b>
₪ 10.34		
₪ 93.01		
₪ 15.81		
₪ 108.82	<b>כולל מע"מ</b>	

התפלגות חיוב בש"ח לפי תע"ז

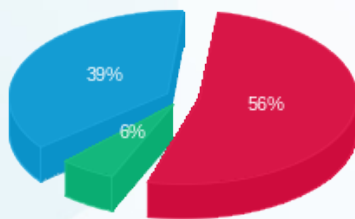

■ פסגה (24.92 ₪)  
 ■ גבע (2.54 ₪)  
 ■ שפל (17.30 ₪)

הסטוריית צריכה בקוט"ש

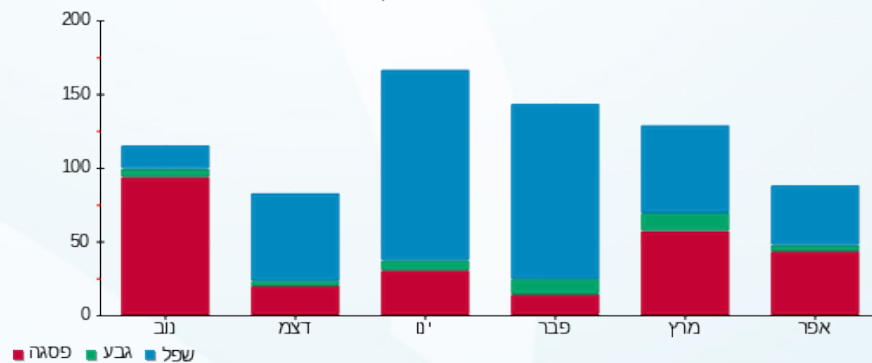



14/05/23

תאריך הפקדה:

24/04/23

תאריך קריאה נוכחית:

24/03/23

תאריך קריאה קודמת:

שם דייר: פלאפון  
שם אתר: מגדלי שקל בני ברק

לקוח/ה נכבד/ה, אנו מתכבדים להגיש את חישוב צריכת החשמל לתקופה 24/03/23 - 24/04/23:

פלאפון - 6 - 00025494 (0x0)

סוג תעריף	סוג צריכה	קריאה קודמת	קריאה נוכחית	סה"כ צריכה בקוט"ש	מחיר לקוט"ש בא"ג	סה"כ לתשלום
פרטי חשבון עבור תאריכים:						
		24/03/23	31/03/23			
777	פסגה	202,891.10	203,574.96	683.86	40.30	275.59 ₪
778	גבע	100,408.87	100,803.73	394.86	40.30	159.13 ₪
779	שפל	300,713.41	301,376.12	662.70	36.00	238.57 ₪
פרטי חשבון עבור תאריכים:						
		01/04/23	24/04/23			
777	פסגה	203,574.96	205,380.26	1,805.30	39.17	707.14 ₪
778	גבע	100,803.73	101,911.64	1,107.91	39.17	433.97 ₪
779	שפל	301,376.12	303,604.70	2,228.59	34.91	778.00 ₪

סה"כ לדייר:

פסגה	גבע	שפל	סה"כ	שיא ביקוש
2,489.16	1,502.78	2,891.29	6,883.23	23.28
₪ 982.73	₪ 593.10	₪ 1,016.57	₪ 2,592.41	

210.98 ₪	<b>תשלום קבוע</b> <b>תשלום עבור גודל חיבור בKVA (0x0)</b> <b>סה"כ</b> <b>מע"מ 17.00%</b>	
0.00 ₪		
2,803.39 ₪		
476.58 ₪		
3,279.96 ₪	<b>סה"כ לתשלום</b>	<b>כולל מע"מ</b>

התפלגות חיוב בש"ח לפי תע"ז

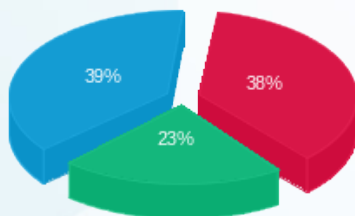

■ פסגה (982.73 ₪)  
■ גבע (593.10 ₪)  
■ שפל (1,016.57 ₪)

הסטוריית צריכה בקוט"ש

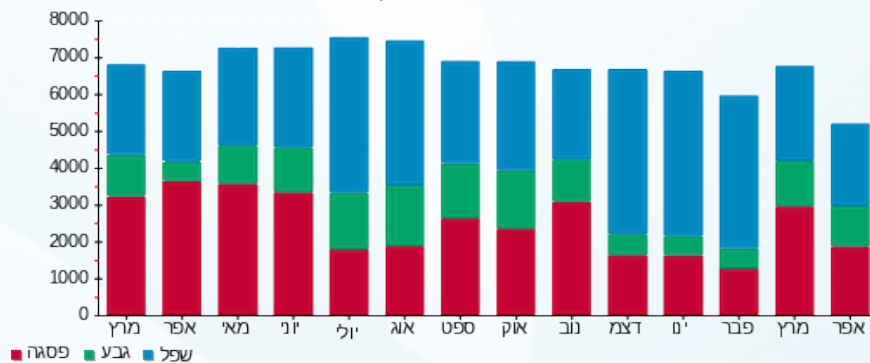



14/05/23

תאריך הפקדה:

24/04/23

תאריך קריאה נוכחית:

24/03/23

תאריך קריאה קודמת:

שם דייר: פרטנר - גג  
שם אתר: מגדלי שקל בני ברק

לקוח/ה נכבד/ה, אנו מתכבדים להגיש את חישוב צריכת החשמל לתקופה 24/03/23 - 24/04/23:

פרטנר - גג - 3 - 00025044 (0x0)

סוג תעריף	סוג צריכה	קריאה קודמת	קריאה נוכחית	סה"כ צריכה בקוט"ש	מחיר לקוט"ש בא"ג	סה"כ לתשלום
פרטי חשבון עבור תאריכים:						
		24/03/23	31/03/23			
777	פסגה	304,415.30	305,157.04	741.73	40.30	298.92 ₪
778	גבע	185,663.55	186,104.85	441.30	40.30	177.84 ₪
779	שפל	470,931.19	471,671.33	740.13	36.00	266.45 ₪
פרטי חשבון עבור תאריכים:						
		01/04/23	24/04/23			
777	פסגה	305,157.04	307,148.09	1,991.05	39.17	779.90 ₪
778	גבע	186,104.85	187,330.16	1,225.31	39.17	479.95 ₪
779	שפל	471,671.33	474,201.25	2,529.92	34.91	883.20 ₪

סה"כ לדייר:

פסגה	גבע	שפל	סה"כ	שיא ביקוש
2,732.78	1,666.61	3,270.05	7,669.45	25.98
₪ 1,078.81	₪ 657.80	₪ 1,149.64	₪ 2,886.26	

סה"כ צריכה  
סה"כ לתשלום

210.98 ₪	<p><b>תשלום קבוע</b></p> <p><b>תשלום עבור גודל חיבור בKVA (0x0)</b></p> <p><b>סה"כ</b></p> <p><b>מע"מ 17.00%</b></p>	<p><b>סה"כ לתשלום</b></p>
0.00 ₪		
3,097.24 ₪		
526.53 ₪		
3,623.77 ₪		

התפלגות חיוב בש"ח לפי תע"ז

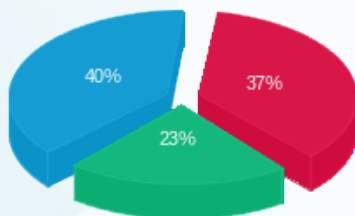

■ פסגה (1,078.81 ₪)  
■ גבע (657.80 ₪)  
■ שפל (1,149.64 ₪)

הסטוריית צריכה בקוט"ש

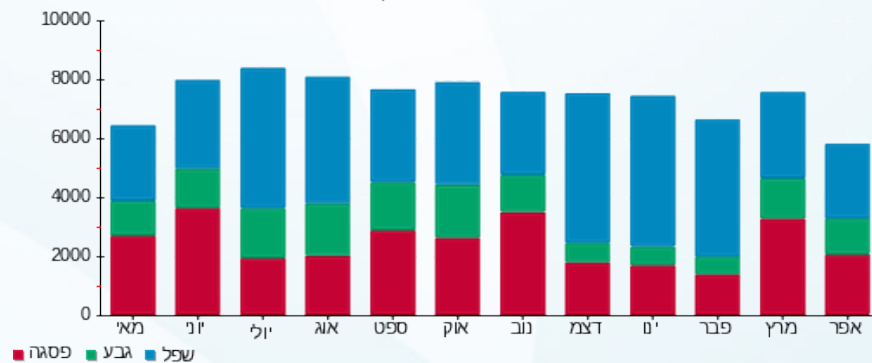

14/05/23 תאריך הפקה:  
 24/04/23 תאריך קריאה נוכחית:  
 24/03/23 תאריך קריאה קודמת:

שם דייר: צביקה אלקטרוניקה (ק.קרקע)  
 שם אתר: מגדלי שקל בני ברק

לקוח/ה נכבד/ה, אנו מתכבדים להגיש את חישוב צריכת החשמל לתקופה 24/03/23 - 24/04/23:

צביקה אלקטרוניקה (ק.קרקע) - 1 - 21055218(3x63)

סוג תעריף	סוג צריכה	קריאה קודמת	קריאה נוכחית	סה"כ צריכה בקוט"ש	מחיר לקוט"ש בא"ג	סה"כ לתשלום
פרטי חשבון עבור תאריכים:						
777	פסגה	24/03/23	31/03/23	147.70	40.30	59.52 ₪
778	גבע	1,253.80	1,309.20	55.40	40.30	22.33 ₪
779	שפל	3,997.10	4,087.30	90.20	36.00	32.47 ₪
פרטי חשבון עבור תאריכים:						
777	פסגה	01/04/23	24/04/23	402.50	39.17	157.66 ₪
778	גבע	1,309.20	1,453.20	144.00	39.17	56.40 ₪
779	שפל	4,087.30	4,335.20	247.90	34.91	86.54 ₪

סה"כ לדייר:

פסגה	גבע	שפל	סה"כ	שיא ביקוש
550.20	199.40	338.10	1,087.70	10.64
₪ 217.18	₪ 78.73	₪ 119.01	₪ 414.93	

סה"כ צריכה  
 סה"כ לתשלום

37.91 ₪	<b>תשלום קבוע</b> <b>תשלום עבור גודל חיבור בKVA (3x63)</b> <b>סה"כ</b> <b>מע"מ 17.00%</b>	<b>סה"כ לתשלום</b>
13.03 ₪		
465.87 ₪		
79.20 ₪		
545.07 ₪	<b>כולל מע"מ</b>	

התפלגות חיוב בש"ח לפי תע"ז

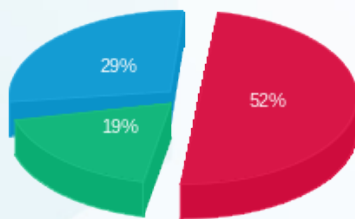

פסגה (₪ 217.18)  
 גבע (₪ 78.73)  
 שפל (₪ 119.01)

הסטוריית צריכה בקוט"ש

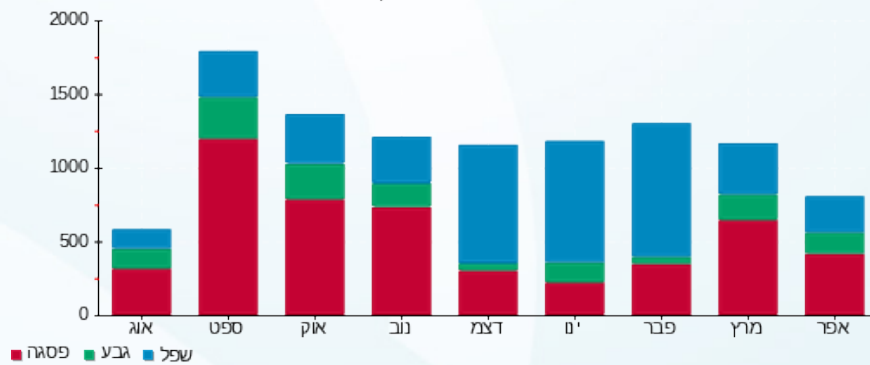

14/05/23 תאריך הפקה:  
 24/04/23 תאריך קריאה נוכחית:  
 24/03/23 תאריך קריאה קודמת:

שם דייר: צוות אלמוג (קומה 1)  
 שם אתר: מגדלי שקל בני ברק

לקוח/ה נכבד/ה, אנו מתכבדים להגיש את חישוב צריכת החשמל לתקופה 24/03/23 - 24/04/23:

צוות אלמוג (קומה 1) - 7 - 00025491(3x25)

סוג תעריף	סוג צריכה	קריאה קודמת	קריאה נוכחית	סה"כ צריכה בקוט"ש	מחיר לקוט"ש בא"ג	סה"כ לתשלום
פרטי חשבון עבור תאריכים:						
777	פסגה	24/03/23	31/03/23	29.09	40.30	11.72 ₪
778	גבע	4,925.54	4,936.34	10.80	40.30	4.35 ₪
779	שפל	14,562.98	14,583.36	20.38	36.00	7.34 ₪
פרטי חשבון עבור תאריכים:						
777	פסגה	01/04/23	24/04/23	78.26	39.17	30.66 ₪
778	גבע	4,936.34	4,960.33	23.99	39.17	9.39 ₪
779	שפל	14,583.36	14,638.06	54.70	34.91	19.10 ₪

סה"כ לדייר:

פסגה	גבע	שפל	סה"כ	שיא ביקוש
107.35	34.79	75.08	217.22	2.54
₪ 42.38	₪ 13.75	₪ 26.43	₪ 82.56	

סה"כ צריכה  
 סה"כ לתשלום

37.91 ₪	<b>תשלום קבוע</b> <b>תשלום עבור גודל חיבור בKVA (3x25)</b> <b>סה"כ</b> <b>מע"מ 17.00%</b>	<b>סה"כ לתשלום</b>
5.17 ₪		
125.64 ₪		
21.36 ₪		
147.00 ₪		<b>כולל מע"מ</b>

התפלגות חיוב בש"ח לפי תעו"ז

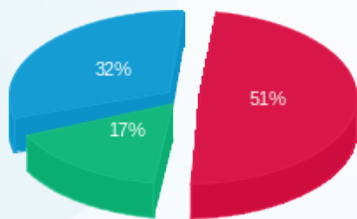

פסגה (42.38 ₪)  
 גבע (13.75 ₪)  
 שפל (26.43 ₪)

הסטוריית צריכה בקוט"ש

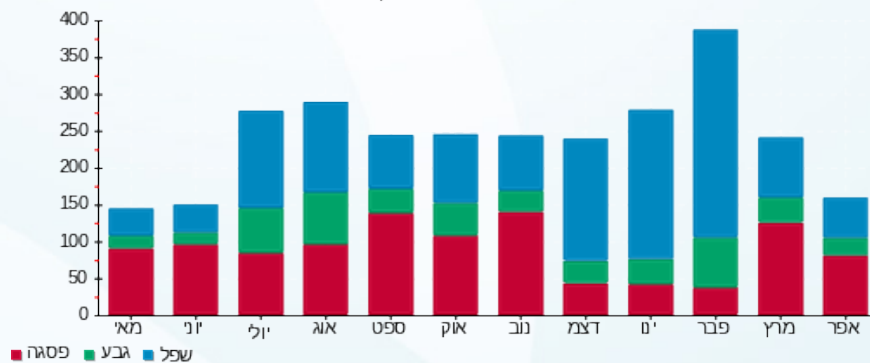



14/05/23 תאריך הפקה:  
 24/04/23 תאריך קריאה נוכחית:  
 24/03/23 תאריך קריאה קודמת:

שם דייר: ציבורי נמדד  
 שם אתר: מגדלי שקל בני ברק

לקוח/ה נכבד/ה, אנו מתכבדים להגיש את חישוב צריכת החשמל לתקופה 24/03/23 - 24/04/23:

ראשי שדה חיוני - 2 - 00025507(0x0)

סוג תעריף	סוג צריכה	קריאה קודמת	קריאה נוכחית	סה"כ צריכה בקוט"ש	מחיר לקוט"ש בא"ג	סה"כ לתשלום
פרטי חשבון עבור תאריכים:						
		24/03/23	31/03/23			
777	פסגה	3,366,794.61	3,371,233.41	4,438.80	40.30	1,788.84 ₪
778	גבע	1,814,254.50	1,816,686.19	2,431.70	40.30	979.97 ₪
779	שפל	3,913,002.61	3,917,055.82	4,053.22	36.00	1,459.16 ₪
פרטי חשבון עבור תאריכים:						
		01/04/23	24/04/23			
777	פסגה	3,371,233.41	3,383,451.73	12,218.32	39.17	4,785.92 ₪
778	גבע	1,816,686.19	1,823,701.12	7,014.93	39.17	2,747.75 ₪
779	שפל	3,917,055.82	3,931,523.55	14,467.73	34.91	5,050.68 ₪

יח' אויר צח חיוני - 5 - 00025507(0x0)

סוג תעריף	סוג צריכה	קריאה קודמת	קריאה נוכחית	סה"כ צריכה בקוט"ש	מחיר לקוט"ש בא"ג	סה"כ לתשלום
פרטי חשבון עבור תאריכים:						
		24/03/23	31/03/23			
777	פסגה	777,781.21	778,346.34	-565.13	40.30	-227.75 ₪
778	גבע	397,984.23	398,313.79	-329.56	40.30	-132.81 ₪
779	שפל	915,154.34	915,810.48	-656.14	36.00	-236.21 ₪
פרטי חשבון עבור תאריכים:						
		01/04/23	24/04/23			
777	פסגה	778,346.34	780,649.10	-2,302.76	39.17	-901.99 ₪
778	גבע	398,313.79	399,610.43	-1,296.64	39.17	-507.89 ₪
779	שפל	915,810.48	918,879.91	-3,069.43	34.91	-1,071.54 ₪

סה"כ לדייר:

פסגה	גבע	שפל	סה"כ	שיא ביקוש
13,789.23	7,820.43	14,795.37	36,405.03	184.06
₪ 5,445.01	₪ 3,087.02	₪ 5,202.09	₪ 13,734.12	

סה"כ צריכה  
 סה"כ לתשלום





210.98 ₪	תשלום קבוע	
0.00 ₪	תשלום עבור גודל חיבור ב-KVA (0x0)	
13,945.10 ₪	סה"כ	
2,370.67 ₪	מע"מ 17.00%	
16,315.77 ₪	סה"כ לתשלום	כולל מע"מ

התפלגות חיוב בש"ח לפי תעו"ז

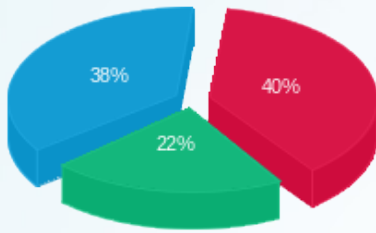

- פסגה (5,445.01 ₪)
- גבע (3,087.02 ₪)
- שפל (5,202.09 ₪)

הסטוריית צריכה בקוט"ש

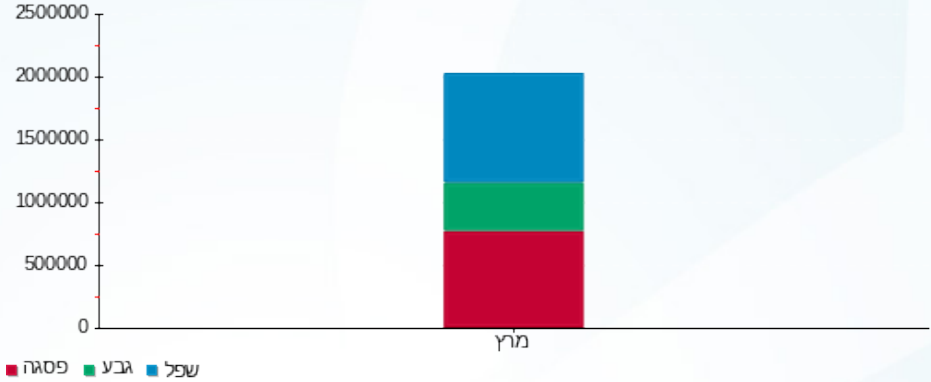



14/05/23

תאריך הפקה:

שם דייר: קיד דנט (קומה 11)  
שם אתר: מגדלי שקל בני ברק

24/04/23

תאריך קריאה נוכחית:

24/03/23

תאריך קריאה קודמת:

לקוח/ה נכבד/ה, אנו מתכבדים להגיש את חישוב צריכת החשמל לתקופה 24/04/23 - 24/03/23:

קיד דנט (קומה 11) - 8 - 00025044(3x50)

סוג תעריף	סוג צריכה	קריאה קודמת	קריאה נוכחית	סה"כ צריכה בקוט"ש	מחיר לקוט"ש בא"ג	סה"כ לתשלום
פרטי חשבון עבור תאריכים:						
777	פסגה	24/03/23	31/03/23	19.15	40.30	7.72 ₪
778	גבע	25,289.68	25,299.45	9.78	40.30	3.94 ₪
779	שפל	36,099.57	36,121.89	22.31	36.00	8.03 ₪
פרטי חשבון עבור תאריכים:						
777	פסגה	52,433.45	52,483.09	49.64	39.17	19.44 ₪
778	גבע	25,299.45	25,330.76	31.31	39.17	12.26 ₪
779	שפל	36,121.89	36,195.22	73.34	34.91	25.60 ₪

סה"כ לדייר:

פסגה	גבע	שפל	סה"כ	שיא ביקוש
68.79	41.08	95.65	205.52	2.69
₪ 27.16	₪ 16.20	₪ 33.63	₪ 77.00	

סה"כ צריכה  
סה"כ לתשלום

37.91 ₪	<b>תשלום קבוע</b> <b>תשלום עבור גודל חיבור בKVA (3x50)</b> <b>סה"כ</b> <b>מע"מ 17.00%</b>	<b>סה"כ לתשלום</b>
10.34 ₪		
125.25 ₪		
21.29 ₪		
146.55 ₪	<b>כולל מע"מ</b>	

התפלגות חיוב בש"ח לפי תעו"ז

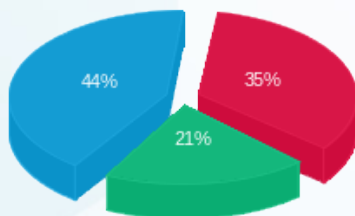

פסגה (27.16 ₪)  
גבע (16.20 ₪)  
שפל (33.63 ₪)

הסטוריית צריכה בקוט"ש

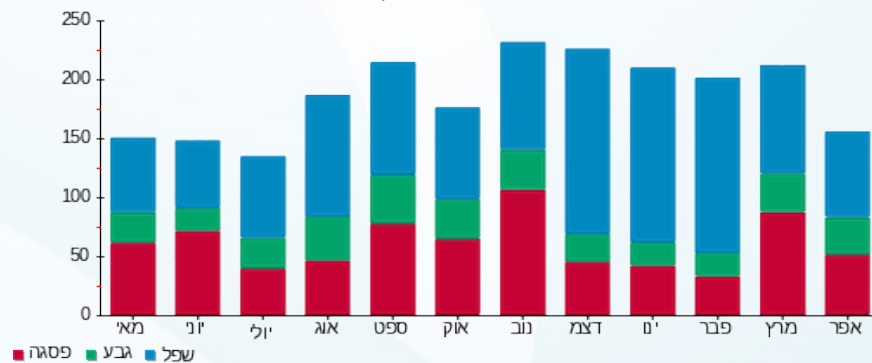

14/05/23 תאריך הפקה:  
 24/04/23 תאריך קריאה נוכחית:  
 24/03/23 תאריך קריאה קודמת:

שם דייר: קידום פרויקטים (קומה 9)  
 שם אתר: מגדלי שקל בני ברק

לקוח/ה נכבד/ה, אנו מתכבדים להגיש את חישוב צריכת החשמל לתקופה 24/03/23 - 24/04/23:

קידום פרויקטים (קומה 9) - 5 - 00025044(3x40)

סה"כ לתשלום	מחיר לקוט"ש בא"ג	סה"כ צריכה בקוט"ש	קריאה נוכחית	קריאה קודמת	סוג צריכה	סוג תעריף
			31/03/23	24/03/23	פרטי חשבון עבור תאריכים:	
₪ 30.59	40.30	75.91	69,222.37	69,146.46	פסגה	777
₪ 3.99	40.30	9.91	30,382.69	30,372.78	גבע	778
₪ 5.72	36.00	15.90	56,131.14	56,115.24	שפל	779
			24/04/23	01/04/23	פרטי חשבון עבור תאריכים:	
₪ 60.60	39.17	154.70	69,377.08	69,222.37	פסגה	777
₪ 12.17	39.17	31.06	30,413.75	30,382.69	גבע	778
₪ 18.34	34.91	52.53	56,183.67	56,131.14	שפל	779

סה"כ לדייר:

שיא ביקוש	סה"כ	שפל	גבע	פסגה	סה"כ צריכה
5.58	340.010	68.43	40.97	230.61	סה"כ לתשלום
	₪ 131.41	₪ 24.06	₪ 16.16	₪ 91.19	

₪ 210.98	<b>תשלום קבוע</b> <b>תשלום עבור גודל חיבור בKVA (3x40)</b> <b>סה"כ</b> <b>מע"מ 17.00%</b>	<b>סה"כ לתשלום</b>
₪ 8.28		
₪ 350.67		
₪ 59.61		
₪ 410.28	<b>כולל מע"מ</b>	

התפלגות חיוב בש"ח לפי תע"ז

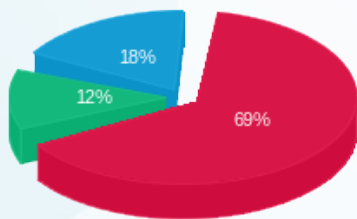

פסגה (₪ 91.19) ■  
 גבע (₪ 16.16) ■  
 שפל (₪ 24.06) ■

הסטוריית צריכה בקוט"ש

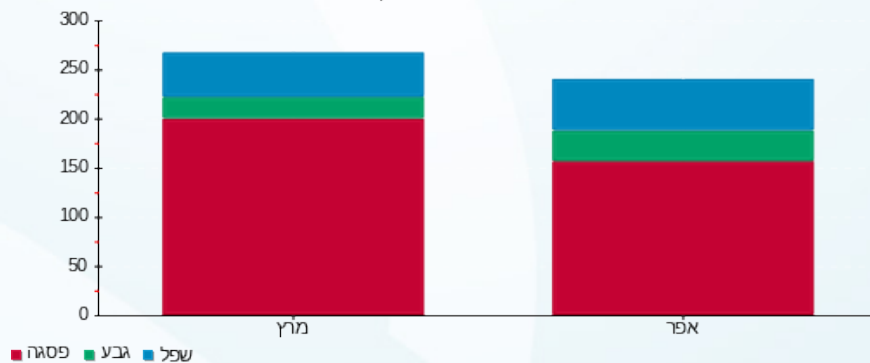

14/05/23 תאריך הפקה:  
 24/04/23 תאריך קריאה נוכחית:  
 24/03/23 תאריך קריאה קודמת:

שם דייר: קרן האור לחברה (קומה 1)  
 שם אתר: מגדלי שקל בני ברק

לקוח/ה נכבד/ה, אנו מתכבדים להגיש את חישוב צריכת החשמל לתקופה 24/03/23 - 24/04/23:

קרן האור לחברה - 5 - 00025491(3x25)

סוג תעריף	סוג צריכה	קריאה קודמת	קריאה נוכחית	סה"כ צריכה בקוט"ש	מחיר לקוט"ש בא"ג	סה"כ לתשלום
פרטי חשבון עבור תאריכים:						
777	פסגה	24/03/23	31/03/23	23.00	40.30	9.27 ₪
778	גבע	7,989.78	7,996.88	7.10	40.30	2.86 ₪
779	שפל	22,877.88	22,891.29	13.41	36.00	4.83 ₪
פרטי חשבון עבור תאריכים:						
777	פסגה	01/04/23	24/04/23	46.57	39.17	18.24 ₪
778	גבע	7,996.88	8,012.29	15.41	39.17	6.04 ₪
779	שפל	22,891.29	22,927.41	36.12	34.91	12.61 ₪

סה"כ לדייר:

פסגה	גבע	שפל	סה"כ	שיא ביקוש
69.57	22.51	49.53	141.60	2.02
₪ 27.51	₪ 8.90	₪ 17.44	₪ 53.84	

סה"כ צריכה  
 סה"כ לתשלום

תשלום קבוע	תשלום עבור גודל חיבור בKVA (3x25)	סה"כ	מע"מ 17.00%	סה"כ לתשלום	כולל מע"מ
37.91 ₪	5.17 ₪	96.92 ₪	16.48 ₪	113.40 ₪	

התפלגות חיוב בש"ח לפי תעו"ז

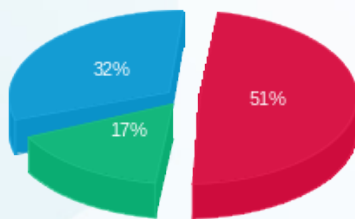

פסגה (27.51 ₪)  
 גבע (8.90 ₪)  
 שפל (17.44 ₪)

הסטוריית צריכה בקוט"ש



14/05/23 תאריך הפקה:  
 24/04/23 תאריך קריאה נוכחית:  
 24/03/23 תאריך קריאה קודמת:

שם דייר: קרן ירושלים המאוחדת (קומה 8)  
 שם אתר: מגדלי שקל בני ברק

לקוח/ה נכבד/ה, אנו מתכבדים להגיש את חישוב צריכת החשמל לתקופה 24/03/23 - 24/04/23:

קרן ירושלים המאוחדת (קומה 8) - 5 - 00024957 (3x40)

סוג תעריף	סוג צריכה	קריאה קודמת	קריאה נוכחית	סה"כ צריכה בקוט"ש	מחיר לקוט"ש בא"ג	סה"כ לתשלום
פרטי חשבון עבור תאריכים:						
777	פסגה	24/03/23	31/03/23	12.52	40.30	5.05 ₪
778	גבע	7,826.20	7,834.43	8.23	40.30	3.32 ₪
779	שפל	22,719.05	22,732.27	13.22	36.00	4.76 ₪
פרטי חשבון עבור תאריכים:						
777	פסגה	01/04/23	24/04/23	32.00	39.17	12.53 ₪
778	גבע	7,834.43	7,852.74	18.31	39.17	7.17 ₪
779	שפל	22,732.27	22,784.67	52.39	34.91	18.29 ₪

סה"כ לדייר:

פסגה	גבע	שפל	סה"כ	שיא ביקוש
44.52	26.54	65.61	136.67	3.15
₪ 17.58	₪ 10.49	₪ 23.05	₪ 51.12	

סה"כ צריכה  
 סה"כ לתשלום

תשלום קבוע	תשלום עבור גודל חיבור בKVA (3x40)	סה"כ	מע"מ 17.00%	סה"כ לתשלום	כולל מע"מ
37.91 ₪	8.28 ₪	97.30 ₪	16.54 ₪	113.85 ₪	

התפלגות חיוב בש"ח לפי תעו"ז

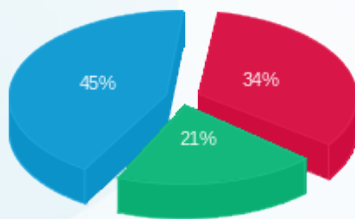

פסגה (17.58 ₪)  
 גבע (10.49 ₪)  
 שפל (23.05 ₪)

הסטוריית צריכה בקוט"ש

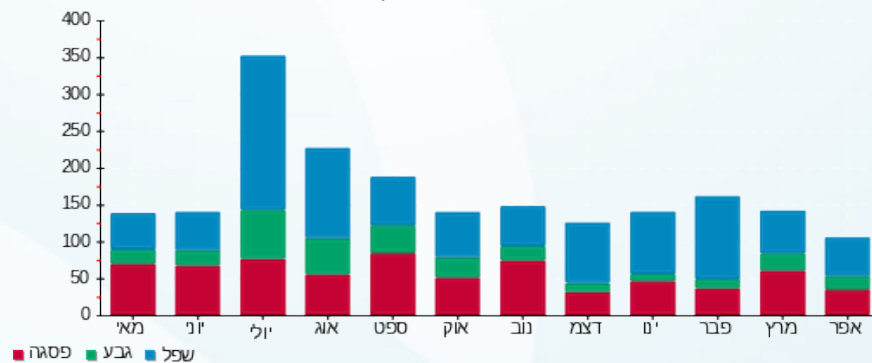



14/05/23

תאריך הפקדה:

24/04/23

תאריך קריאה נוכחית:

24/03/23

תאריך קריאה קודמת:

שם דייר: ראשי שנאי 1  
שם אתר: מגדלי שקל בני ברק

לקוח/ה נכבד/ה, אנו מתכבדים להגיש את חישוב צריכת החשמל לתקופה 24/04/23 - 24/03/23:

ראשי שנאי 1 - 3 - 00025494 (0x0)

סוג תעריף	סוג צריכה	קריאה קודמת	קריאה נוכחית	סה"כ צריכה בקוט"ש	מחיר לקוט"ש בא"ג	סה"כ לתשלום
פרטי חשבון עבור תאריכים:						
		24/03/23	31/03/23			
777	פסגה	11,288,753.91	11,299,296.94	10,543.03	40.30	4,248.84 ₪
778	גבע	4,616,038.27	4,620,718.95	4,680.68	40.30	1,886.31 ₪
779	שפל	7,907,863.63	7,915,007.60	7,143.98	36.00	2,571.83 ₪
פרטי חשבון עבור תאריכים:						
		01/04/23	24/04/23			
777	פסגה	11,299,296.94	11,324,840.32	25,543.38	39.17	10,005.34 ₪
778	גבע	4,620,718.95	4,632,698.77	11,979.83	39.17	4,692.50 ₪
779	שפל	7,915,007.60	7,937,016.54	22,008.94	34.91	7,683.32 ₪

סה"כ לדייר:

פסגה	גבע	שפל	סה"כ	שיא ביקוש
36,086.41	16,660.51	29,152.91	81,899.83	460.00
₪ 14,254.18	₪ 6,578.81	₪ 10,255.15	₪ 31,088.15	

תשלום קבוע	תשלום עבור גודל חיבור בKVA (0x0)	סה"כ	מע"מ 17.00%	סה"כ לתשלום	כולל מע"מ
210.98 ₪	0.00 ₪	31,299.13 ₪	5,320.85 ₪	36,619.98 ₪	

התפלגות חיוב בש"ח לפי תעו"ז

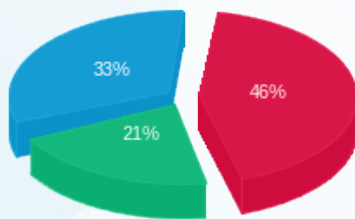

פסגה (14,254.18 ₪)  
גבע (6,578.81 ₪)  
שפל (10,255.15 ₪)

הסטוריית צריכה בקוט"ש

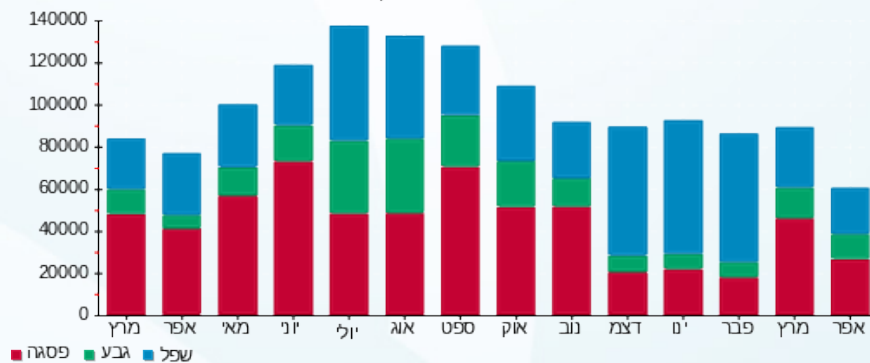



14/05/23 תאריך הפקה:  
 24/04/23 תאריך קריאה נוכחית:  
 24/03/23 תאריך קריאה קודמת:

שם דייר: ראשי שנאי 2  
 שם אתר: מגדלי שקל בני ברק

לקוח/ה נכבד/ה, אנו מתכבדים להגיש את חישוב צריכת החשמל לתקופה 24/03/23 - 24/04/23:

ראשי שנאי 2 - 6 - 00025507 (0x0)

סוג תעריף	סוג צריכה	קריאה קודמת	קריאה נוכחית	סה"כ צריכה בקוט"ש	מחיר לקוט"ש בא"ג	סה"כ לתשלום
פרטי חשבון עבור תאריכים:						
		24/03/23	31/03/23			
777	פסגה	18,193,175.05	18,213,521.16	20,346.10	40.30	8,199.48 ₪
778	גבע	7,928,283.22	7,936,464.25	8,181.03	40.30	3,296.96 ₪
779	שפל	12,623,421.21	12,633,301.38	9,880.17	36.00	3,556.86 ₪
פרטי חשבון עבור תאריכים:						
		01/04/23	24/04/23			
777	פסגה	18,213,521.16	18,260,796.36	47,275.20	39.17	18,517.69 ₪
778	גבע	7,936,464.25	7,957,598.26	21,134.00	39.17	8,278.19 ₪
779	שפל	12,633,301.38	12,667,856.29	34,554.90	34.91	12,063.12 ₪

סה"כ לדייר:

פסגה	גבע	שפל	סה"כ	שיא ביקוש
67,621.30	29,315.04	44,435.08	141,371.41	914.64
₪ 26,717.18	₪ 11,575.15	₪ 15,619.98	₪ 53,912.30	

סה"כ צריכה  
 סה"כ לתשלום

210.98 ₪	<b>תשלום קבוע</b> <b>תשלום עבור גודל חיבור בKVA (0x0)</b> <b>סה"כ</b> <b>מע"מ 17.00%</b>	<b>סה"כ לתשלום</b>
0.00 ₪		
54,123.28 ₪		
9,200.96 ₪		
63,324.24 ₪	<b>כולל מע"מ</b>	

התפלגות חיוב בש"ח לפי תעו"ז

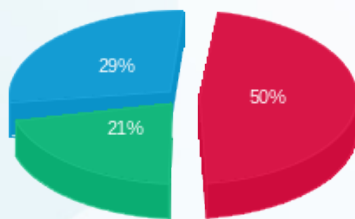

פסגה (26,717.18 ₪) 29%  
 גבע (11,575.15 ₪) 21%  
 שפל (15,619.98 ₪) 50%

הסטוריית צריכה בקוט"ש

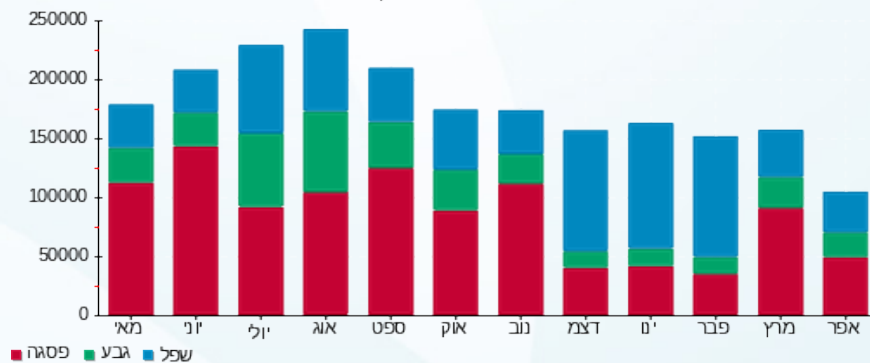

14/05/23 תאריך הפקה:  
 24/04/23 תאריך קריאה נוכחי:  
 24/03/23 תאריך קריאה קודמת:

שם דייר: ר"ח שפילברג אבי (קומה 8)  
 שם אתר: מגדלי שקל בני ברק

לקוח/ה נכבד/ה, אנו מתכבדים להגיש את חישוב צריכת החשמל לתקופה 24/03/23 - 24/04/23:

ר"ח שפילברג אבי (קומה 8) - 4 - 00024957 (3x63)

סוג תעריף	סוג צריכה	קריאה קודמת	קריאה נוכחית	סה"כ צריכה בקוט"ש	מחיר לקוט"ש בא"ג	סה"כ לתשלום
פרטי חשבון עבור תאריכים:						
777	פסגה	24/03/23	31/03/23	136.28	40.30	54.92 ₪
778	גבע	28,413.46	28,432.26	18.81	40.30	7.58 ₪
779	שפל	64,489.55	64,525.27	35.72	36.00	12.86 ₪
פרטי חשבון עבור תאריכים:						
777	פסגה	01/04/23	24/04/23	280.67	39.17	109.94 ₪
778	גבע	28,432.26	28,475.51	43.25	39.17	16.94 ₪
779	שפל	64,525.27	64,689.66	164.39	34.91	57.39 ₪

סה"כ לדייר:

פסגה	גבע	שפל	סה"כ	שיא ביקוש
416.95	62.06	200.11	679.12	7.82
₪ 164.86	₪ 24.52	₪ 70.25	₪ 259.63	

סה"כ צריכה  
סה"כ לתשלום

תשלום קבוע	תשלום עבור גודל חיבור בKVA (3x63)	סה"כ	מע"מ 17.00%	סה"כ לתשלום	כולל מע"מ
₪ 37.91	₪ 13.03	₪ 310.57	₪ 52.80	₪ 363.37	

התפלגות חיוב בש"ח לפי תעו"ז

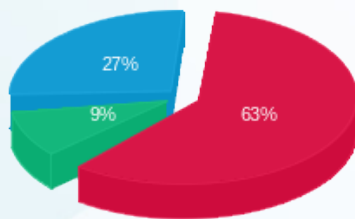

פסגה (₪ 164.86) 63%  
 גבע (₪ 24.52) 9%  
 שפל (₪ 70.25) 27%

הסטוריית צריכה בקוט"ש

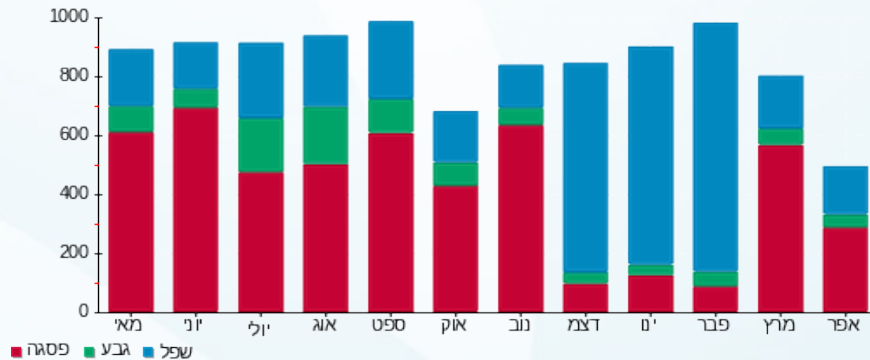

14/05/23 תאריך הפקה:  
 24/04/23 תאריך קריאה נוכחית:  
 24/03/23 תאריך קריאה קודמת:

שם דייר: רוגע (קומה 9)  
 שם אתר: מגדלי שקל בני ברק

לקוח/ה נכבד/ה, אנו מתכבדים להגיש את חישוב צריכת החשמל לתקופה 24/03/23 - 24/04/23:

רוגע (קומה 9) - 4 - 00022702(3x80)

סוג תעריף	סוג צריכה	קריאה קודמת	קריאה נוכחית	סה"כ צריכה בקוט"ש	מחיר לקוט"ש בא"ג	סה"כ לתשלום
פרטי חשבון עבור תאריכים:						
		24/03/23	31/03/23			
777	פסגה	98,487.23	98,489.25	2.02	40.30	0.81 ₪
778	גבע	27,122.52	27,123.79	1.27	40.30	0.51 ₪
779	שפל	73,567.23	73,569.79	2.56	36.00	0.92 ₪
פרטי חשבון עבור תאריכים:						
		01/04/23	24/04/23			
777	פסגה	98,489.25	98,495.13	5.88	39.17	2.30 ₪
778	גבע	27,123.79	27,128.67	4.88	39.17	1.91 ₪
779	שפל	73,569.79	73,583.02	13.23	34.91	4.62 ₪

סה"כ לדייר:

פסגה	גבע	שפל	סה"כ	שיא ביקוש
7.89	6.15	15.79	29.83	0.96
₪ 3.12	₪ 2.42	₪ 5.54	₪ 11.08	

סה"כ צריכה  
 סה"כ לתשלום

₪ 37.91	<b>תשלום קבוע</b> <b>תשלום עבור גודל חיבור בKVA (3x80)</b> <b>סה"כ</b> <b>מע"מ 17.00%</b>	
₪ 16.55		
₪ 65.54		
₪ 11.14		
₪ 76.68	<b>סה"כ לתשלום</b>	<b>כולל מע"מ</b>

התפלגות חיוב בש"ח לפי תע"ז

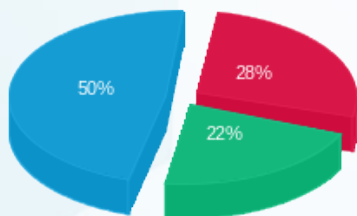

פסגה (₪ 3.12)  
 גבע (₪ 2.42)  
 שפל (₪ 5.54)

הסטוריית צריכה בקוט"ש

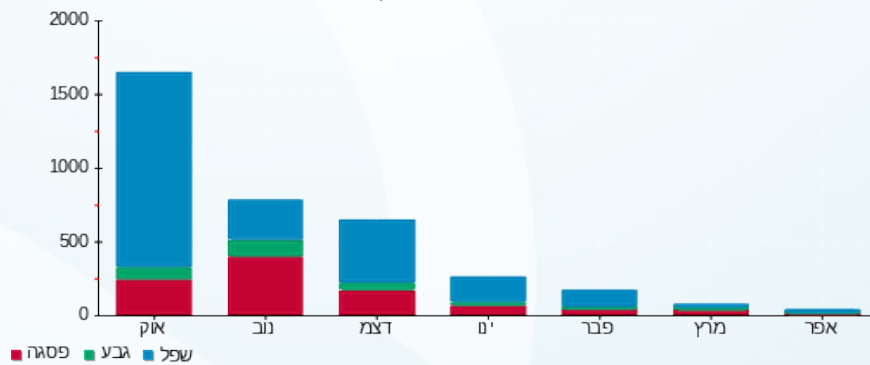



14/05/23

תאריך הפקה:

שם דייר: רות גולדווסר (קומה 01)

24/04/23

תאריך קריאה נוכחית:

שם אתר: מגדלי שקל בני ברק

24/03/23

תאריך קריאה קודמת:

לקוח/ה נכבד/ה, אנו מתכבדים להגיש את חישוב צריכת החשמל לתקופה 24/03/23 - 24/04/23:

רות גולדווסר (קומה 01) - 4 - (3x63)00025491

סוג תעריף	סוג צריכה	קריאה קודמת	קריאה נוכחית	סה"כ צריכה בקוט"ש	מחיר לקוט"ש בא"ג	סה"כ לתשלום
פרטי חשבון עבור תאריכים:						
777	פסגה	24/03/23	31/03/23	11.61	40.30	15,133.45
778	גבע	10,812.37	10,815.96	3.59	40.30	15,121.84
779	שפל	16,914.56	16,924.46	9.91	36.00	10,815.96
פרטי חשבון עבור תאריכים:						
777	פסגה	01/04/23	24/04/23	46.81	39.17	15,180.26
778	גבע	10,815.96	10,830.50	14.55	39.17	15,133.45
779	שפל	16,924.46	16,960.22	35.76	34.91	10,815.96

סה"כ לדייר:

פסגה	גבע	שפל	סה"כ	שיא ביקוש
58.42	18.14	45.67	122.22	2.04
₪ 23.01	₪ 7.14	₪ 16.05	₪ 46.21	

סה"כ צריכה  
סה"כ לתשלום

תשלום קבוע	תשלום עבור גודל חיבור בKVA (3x63)	סה"כ	מע"מ 17.00%	סה"כ לתשלום	כולל מע"מ
₪ 37.91	₪ 13.03	₪ 97.15	₪ 16.52	₪ 113.67	

התפלגות חיוב בש"ח לפי תע"ז

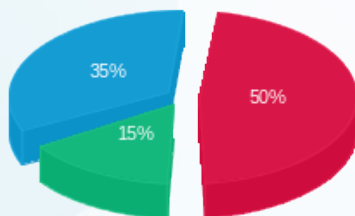

פסגה (23.01 ₪)  
גבע (7.14 ₪)  
שפל (16.05 ₪)

הסטוריית צריכה בקוט"ש

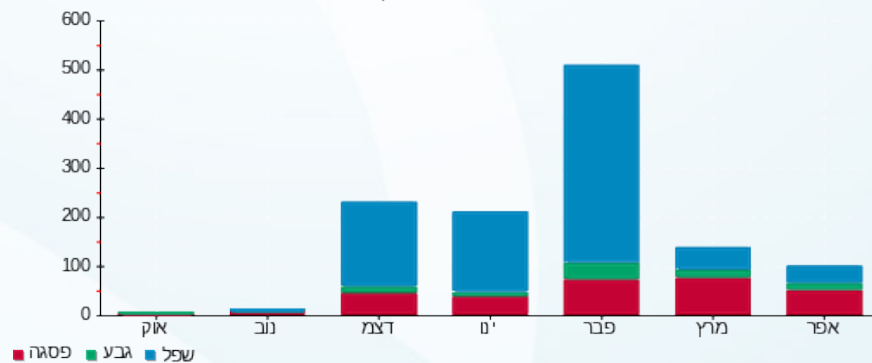



14/05/23

תאריך הפקה:

שם דייר: רעני שלמה (קומה 9)

24/04/23

תאריך קריאה נוכחי:

שם אתר: מגדלי שקל בני ברק

24/03/23

תאריך קריאה קודמת:

לקוח/ה נכבד/ה, אנו מתכבדים להגיש את חישוב צריכת החשמל לתקופה 24/03/23 - 24/04/23:

רעני שלמה (קומה 9) - 2 - 00025044(3x50)

סוג תעריף	סוג צריכה	קריאה קודמת	קריאה נוכחית	סה"כ צריכה בקוט"ש	מחיר לקוט"ש בא"ג	סה"כ לתשלום
פרטי חשבון עבור תאריכים:						
777	פסגה	24/03/23	31/03/23	118.87	40.30	47.91 ₪
778	גבע	25,033.73	25,048.33	14.60	40.30	5.88 ₪
779	שפל	39,784.42	39,811.62	27.20	36.00	9.79 ₪
פרטי חשבון עבור תאריכים:						
777	פסגה	01/04/23	24/04/23	246.33	39.17	96.49 ₪
778	גבע	25,048.33	25,083.54	35.21	39.17	13.79 ₪
779	שפל	39,811.62	39,883.53	71.91	34.91	25.11 ₪

סה"כ לדייר:

פסגה	גבע	שפל	סה"כ	שיא ביקוש
365.20	49.81	99.11	514.12	6.06
144.39 ₪	19.67 ₪	34.90 ₪	198.96 ₪	

סה"כ צריכה  
סה"כ לתשלום

37.91 ₪	<p><b>תשלום קבוע</b></p> <p><b>תשלום עבור גודל חיבור בKVA (3x50)</b></p> <p><b>סה"כ</b></p> <p><b>מע"מ 17.00%</b></p>	<p><b>סה"כ לתשלום</b></p>
10.34 ₪		
247.22 ₪		
42.03 ₪		
289.24 ₪		

התפלגות חיוב בש"ח לפי תע"ז

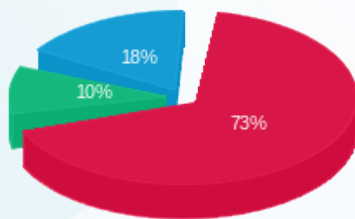

פסגה (144.39 ₪)  
גבע (19.67 ₪)  
שפל (34.90 ₪)

הסטוריית צריכה בקוט"ש

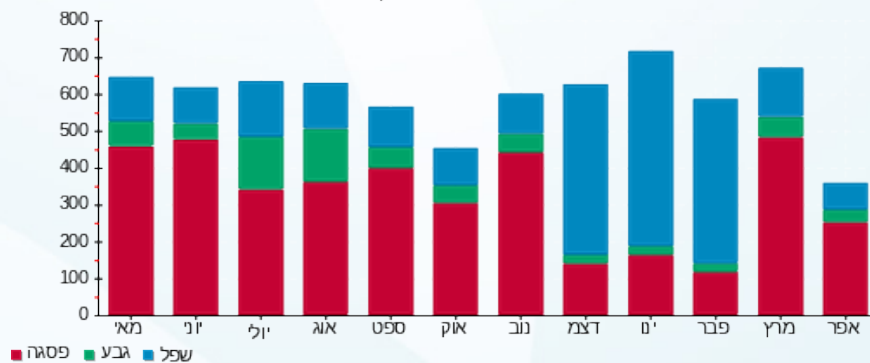

14/05/23 תאריך הפקה:  
 24/04/23 תאריך קריאה נוכחית:  
 24/03/23 תאריך קריאה קודמת:

שם דייר: שטרן וייס (קומה 9)  
 שם אתר: מגדלי שקל בני ברק

לקוח/ה נכבד/ה, אנו מתכבדים להגיש את חישוב צריכת החשמל לתקופה 24/03/23 - 24/04/23:

שטרן וייס (קומה 9) - 1 - 00025044(3x40)

סוג תעריף	סוג צריכה	קריאה קודמת	קריאה נוכחית	סה"כ צריכה בקוט"ש	מחיר לקוט"ש בא"ג	סה"כ לתשלום
פרטי חשבון עבור תאריכים:						
777	פסגה	24/03/23	31/03/23	117.73	40.30	47.45 ₪
778	גבע	22,612.23	22,626.57	14.34	40.30	5.78 ₪
779	שפל	37,279.25	37,305.58	26.33	36.00	9.48 ₪
פרטי חשבון עבור תאריכים:						
777	פסגה	01/04/23	24/04/23	252.30	39.17	98.83 ₪
778	גבע	22,626.57	22,665.91	39.33	39.17	15.41 ₪
779	שפל	37,305.58	37,400.16	94.58	34.91	33.02 ₪

סה"כ לדייר:

פסגה	גבע	שפל	סה"כ	שיא ביקוש
370.03	53.68	120.91	544.62	8.87
146.27 ₪	21.19 ₪	42.50 ₪	209.96 ₪	

סה"כ צריכה  
 סה"כ לתשלום

תשלום קבוע	תשלום עבור גודל חיבור בKVA (3x40)	סה"כ	מע"מ 17.00%	סה"כ לתשלום	כולל מע"מ
37.91 ₪	8.28 ₪	256.14 ₪	43.54 ₪	299.69 ₪	

התפלגות חיוב בש"ח לפי תע"ז

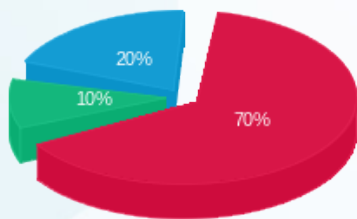

פסגה (146.27 ₪)  
 גבע (21.19 ₪)  
 שפל (42.50 ₪)

הסטוריית צריכה בקוט"ש

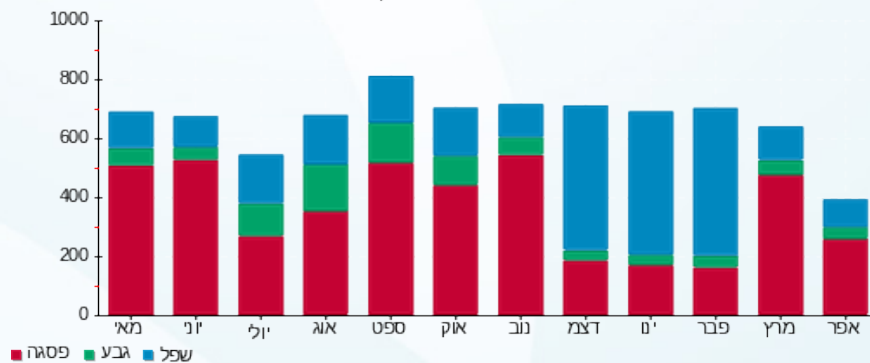



14/05/23 תאריך הפקה:  
 24/04/23 תאריך קריאה נוכחית:  
 24/03/23 תאריך קריאה קודמת:

שם דייר: שלכם 2 (קומה 5)  
 שם אתר: מגדלי שקל בני ברק

לקוח/ה נכבד/ה, אנו מתכבדים להגיש את חישוב צריכת החשמל לתקופה 24/03/23 - 24/04/23:

שלכם 2 (קומה 5) - 1 - 00022685(3x40)

סוג תעריף	סוג צריכה	קריאה קודמת	קריאה נוכחית	סה"כ צריכה בקוט"ש	מחיר לקוט"ש בא"ג	סה"כ לתשלום
פרטי חשבון עבור תאריכים:						
777	פסגה	24/03/23	31/03/23	68.20	40.30	27.48 ₪
778	גבע	19,917.13	19,932.91	15.77	40.30	6.36 ₪
779	שפל	60,235.36	60,263.74	28.38	36.00	10.22 ₪
פרטי חשבון עבור תאריכים:						
777	פסגה	76,964.24	77,143.14	178.90	39.17	70.08 ₪
778	גבע	19,932.91	19,975.00	42.09	39.17	16.49 ₪
779	שפל	60,263.74	60,359.80	96.07	34.91	33.54 ₪

סה"כ לדייר:

פסגה	גבע	שפל	סה"כ	שיא ביקוש
247.10	57.87	124.44	429.41	5.54
₪ 97.56	₪ 22.85	₪ 43.75	₪ 164.16	

סה"כ צריכה  
 סה"כ לתשלום

37.91 ₪	<b>תשלום קבוע</b> <b>תשלום עבור גודל חיבור בKVA (3x40)</b> <b>סה"כ</b> <b>מע"מ 17.00%</b>	<b>סה"כ לתשלום</b>
8.28 ₪		
210.34 ₪		
35.76 ₪		
246.10 ₪	<b>כולל מע"מ</b>	

התפלגות חיוב בש"ח לפי תע"ז

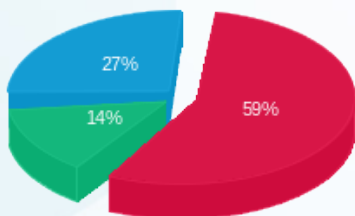

פסגה (97.56 ₪)  
 גבע (22.85 ₪)  
 שפל (43.75 ₪)

הסטוריית צריכה בקוט"ש

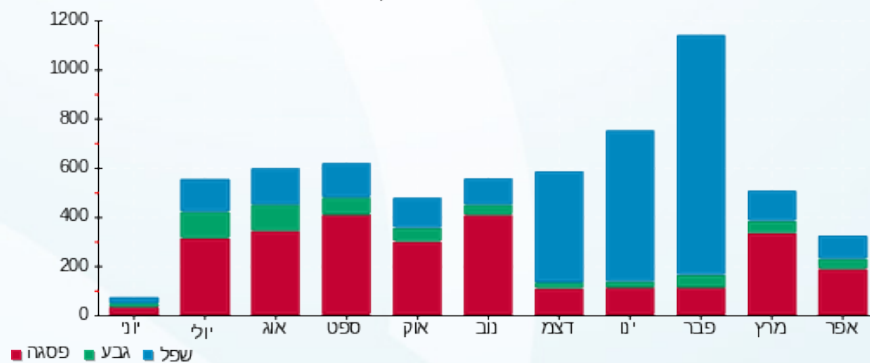



14/05/23

תאריך הפקה:

שם דייר: שלמה לוי (קומה 11)

24/04/23

תאריך קריאה נוכחית:

שם אתר: מגדלי שקל בני ברק

24/03/23

תאריך קריאה קודמת:

לקוח/ה נכבד/ה, אנו מתכבדים להגיש את חישוב צריכת החשמל לתקופה 24/04/23 - 24/03/23:

שלמה לוי (קומה 11) - 8 - 00025038 (3x32)

סוג תעריף	סוג צריכה	קריאה קודמת	קריאה נוכחית	סה"כ צריכה בקוט"ש	מחיר לקוט"ש בא"ג	סה"כ לתשלום
פרטי חשבון עבור תאריכים:						
777	פסגה	24/03/23	31/03/23	77.59	40.30	31.27 ₪
778	גבע	35,056.01	35,074.44	18.43	40.30	7.43 ₪
779	שפל	50,064.92	50,097.18	32.26	36.00	11.61 ₪
פרטי חשבון עבור תאריכים:						
777	פסגה	74,326.10	74,485.80	159.69	39.17	62.55 ₪
778	גבע	35,074.44	35,119.83	45.39	39.17	17.78 ₪
779	שפל	50,097.18	50,192.56	95.38	34.91	33.30 ₪

סה"כ לדייר:

פסגה	גבע	שפל	סה"כ	שיא ביקוש
237.28	63.82	127.64	428.74	3.72
₪ 93.82	₪ 25.21	₪ 44.91	₪ 163.94	

סה"כ צריכה  
סה"כ לתשלום

37.91 ₪	<p><b>תשלום קבוע</b></p> <p><b>תשלום עבור גודל חיבור בKVA (3x32)</b></p> <p><b>סה"כ</b></p> <p><b>מע"מ 17.00%</b></p>	<p><b>סה"כ לתשלום</b></p>
6.62 ₪		
208.47 ₪		
35.44 ₪		
243.91 ₪		<p><b>כולל מע"מ</b></p>

התפלגות חיוב בש"ח לפי תעו"ז

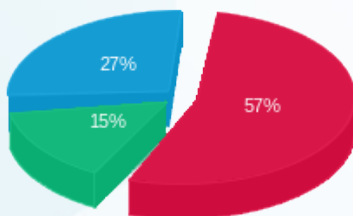

פסגה (93.82 ₪)  
גבע (25.21 ₪)  
שפל (44.91 ₪)

הסטוריית צריכה בקוט"ש

