



14/05/23 תאריך הפקה:  
 30/04/23 תאריך קריאה נוכחית:  
 01/04/23 תאריך קריאה קודמת:

**שם דייר:** מיזוג אוויר  
**שם אתר:** מטרומול בניין B

**לקוח/ה נכבד/ה, אנו מתכבדים להגיש את חישוב צריכת החשמל לתקופה 01/04/23 - 30/04/23:**

**מקרה מים לח 30 - 1 - 15140015(0x0)**

סוג תעריף	סוג צריכה	קריאה קודמת	קריאה נוכחית	סה"כ צריכה בקוט"ש	מחיר לקוט"ש בא"ג	סה"כ לתשלום
פרטי חשבון עבור תאריכים:			30/04/23	01/04/23		
777	פסגה	233,462.42	235,306.92	1,844.50	39.17	722.49 ₪
778	גבע	86,396.91	86,396.91	0.00	39.17	0.00 ₪
779	שפל	157,154.19	165,765.19	8,611.00	34.91	3,006.10 ₪

**מקרה מים לח 20 - 1 - 15140017(0x0)**

סוג תעריף	סוג צריכה	קריאה קודמת	קריאה נוכחית	סה"כ צריכה בקוט"ש	מחיר לקוט"ש בא"ג	סה"כ לתשלום
פרטי חשבון עבור תאריכים:			30/04/23	01/04/23		
777	פסגה	483,096.93	483,539.03	442.10	39.17	173.17 ₪
778	גבע	138,345.27	138,345.27	0.00	39.17	0.00 ₪
779	שפל	159,320.22	165,452.42	6,132.20	34.91	2,140.75 ₪

**מקרה מים לח-10 - 1 - 16224440(0x0)**

סוג תעריף	סוג צריכה	קריאה קודמת	קריאה נוכחית	סה"כ צריכה בקוט"ש	מחיר לקוט"ש בא"ג	סה"כ לתשלום
פרטי חשבון עבור תאריכים:			30/04/23	01/04/23		
777	פסגה	225,615.85	226,905.95	1,290.10	39.17	505.33 ₪
778	גבע	75,966.08	75,966.08	0.00	39.17	0.00 ₪
779	שפל	143,463.73	151,258.63	7,794.90	34.91	2,721.20 ₪

**מקרה מים לח 40 - 1 - 17013924(0x0)**

סוג תעריף	סוג צריכה	קריאה קודמת	קריאה נוכחית	סה"כ צריכה בקוט"ש	מחיר לקוט"ש בא"ג	סה"כ לתשלום
פרטי חשבון עבור תאריכים:			30/04/23	01/04/23		
777	פסגה	252,500.25	254,880.55	2,380.30	39.17	932.36 ₪
778	גבע	79,387.24	79,387.24	0.00	39.17	0.00 ₪
779	שפל	141,636.21	150,894.41	9,258.20	34.91	3,232.04 ₪



מקרה מים לה 60 - 1 - 17313060(0x0)

סה"כ לתשלום	מחיר לקוט"ש בא"ג	סה"כ צריכה בקוט"ש	קריאה נוכחית	קריאה קודמת	סוג צריכה	סוג תעריף
			30/04/23	01/04/23	פרטי חשבון עבור תאריכים:	
367.69 ₪	39.17	938.70	462,336.30	461,397.60	פסגה	777
0.00 ₪	39.17	0.00	171,568.60	171,568.60	גבע	778
2,339.28 ₪	34.91	6,700.90	335,671.30	328,970.40	שפל	779

סה"כ לדירה:

שיא ביקוש	סה"כ	שפל	גבע	פסגה	סה"כ צריכה
141.66	45,392.90	38,497.20	0.00	6,895.70	סה"כ לתשלום
	16,140.42 ₪	13,439.37 ₪	0.00 ₪	2,701.05 ₪	

210.98 ₪	תשלום קבוע	לא כולל מע"מ
0.00 ₪	תשלום עבור גודל חיבור בKVA (0x0)	
16,351.40 ₪	סה"כ לתשלום	

התפלגות חיוב בש"ח לפי תעו"ז

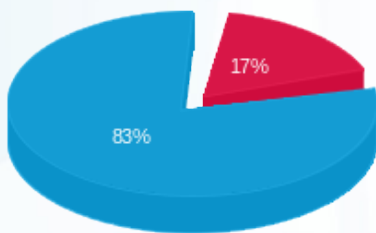

■ פסגה (2,701.05 ₪)  
■ גבע (0.00 ₪)  
■ שפל (13,439.37 ₪)

הסטוריית צריכה בקוט"ש

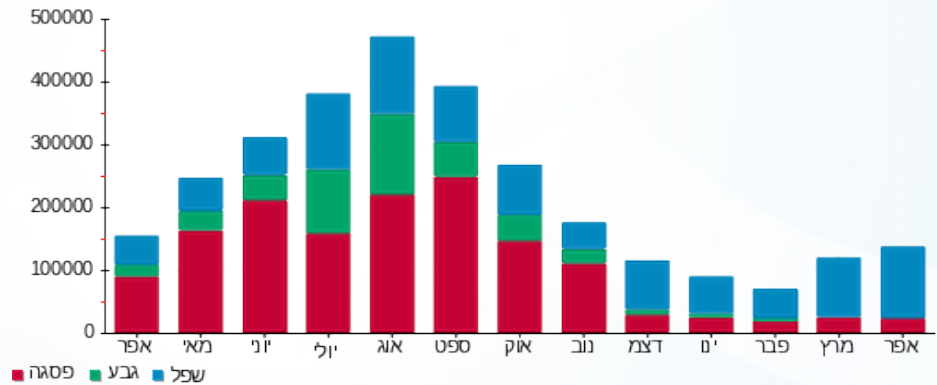



14/05/23

תאריך הפקדה:

שם דייר: קומה 0 - גימס  
שם אתר: מטרומול בניין B

30/04/23

תאריך קריאה נוכחית:

01/04/23

תאריך קריאה קודמת:

לקוח/ה נכבד/ה, אנו מתכבדים להגיש את חישוב צריכת החשמל לתקופה 01/04/23 - 30/04/23:

קומה 0 - גימס מאור וכח - 3 - 18029625(3x80)

סוג תעריף	סוג צריכה	קריאה קודמת	קריאה נוכחית	סה"כ צריכה בקוט"ש	מחיר לקוט"ש בא"ג	סה"כ לתשלום
פרטי חשבון עבור תאריכים:			01/04/23	30/04/23		
777	פסגה	147,634.10	148,779.90	1,145.80	39.17	448.81 ₪
778	גבע	56,735.00	56,735.00	0.00	39.17	0.00 ₪
779	שפל	162,691.90	168,443.50	5,751.60	34.91	2,007.88 ₪

קומה 0 - גימס מא - 2 - 18029700(3x63)

סוג תעריף	סוג צריכה	קריאה קודמת	קריאה נוכחית	סה"כ צריכה בקוט"ש	מחיר לקוט"ש בא"ג	סה"כ לתשלום
פרטי חשבון עבור תאריכים:			01/04/23	30/04/23		
777	פסגה	33,033.10	33,437.40	404.30	39.17	158.36 ₪
778	גבע	11,492.70	11,492.70	0.00	39.17	0.00 ₪
779	שפל	25,196.50	26,867.70	1,671.20	34.91	583.42 ₪

סה"כ לדירה:

פסגה	גבע	שפל	סה"כ	שיא ביקוש
1,550.10	0.00	7,422.80	8,972.90	29.06
₪ 607.17	₪ 0.00	₪ 2,591.30	₪ 3,198.47	

סה"כ צריכה  
סה"כ לתשלום

210.98 ₪	תשלום קבוע	
27.82 ₪	תשלום עבור גודל חיבור בKVA (3x143)	
3,437.27 ₪	סה"כ לתשלום	לא כולל מע"מ

התפלגות חיוב בש"ח לפי תע"ז

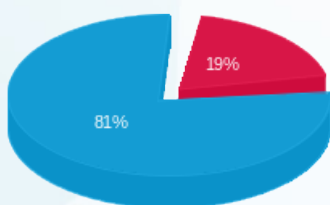

פסגה (607.17 ₪) 19%  
גבע (0.00 ₪)  
שפל (2,591.30 ₪) 81%

הסטוריית צריכה בקוט"ש

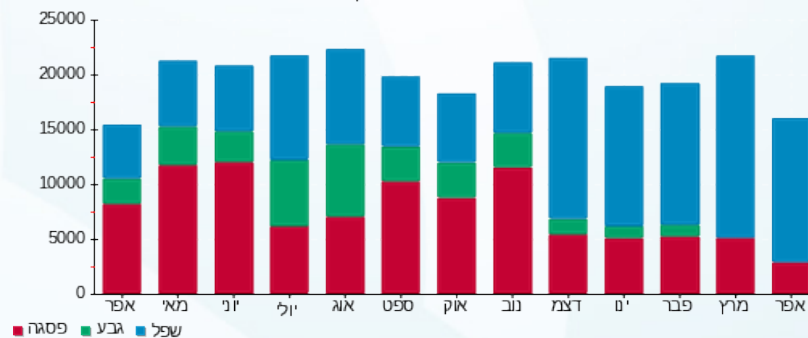

14/05/23 תאריך הפקה:  
 30/04/23 תאריך קריאה נוכחית:  
 01/04/23 תאריך קריאה קודמת:

שם דייר: קומה 01 - MED PACE  
 שם אתר: מטרומול בניין B

**לקוח/ה נכבד/ה, אנו מתכבדים להגיש את חישוב צריכת החשמל לתקופה 01/04/23 - 30/04/23:**

**קומה 01 - מאור וכח - 14 - 18029625(3x80)**

סוג תעריף	סוג צריכה	קריאה קודמת	קריאה נוכחית	סה"כ צריכה בקוט"ש	מחיר לקוט"ש בא"ג	סה"כ לתשלום
			30/04/23	01/04/23	פרטי חשבון עבור תאריכים:	
777	פסגה	630.40	705.70	75.30	39.17	29.50 ₪
778	גבע	138.90	138.90	0.00	39.17	0.00 ₪
779	שפל	3,388.50	4,655.70	1,267.20	34.91	442.38 ₪

**קומה 01 - מא - 11 - 18029700(3x80)**

סוג תעריף	סוג צריכה	קריאה קודמת	קריאה נוכחית	סה"כ צריכה בקוט"ש	מחיר לקוט"ש בא"ג	סה"כ לתשלום
			30/04/23	01/04/23	פרטי חשבון עבור תאריכים:	
777	פסגה	204.00	205.20	1.20	39.17	0.47 ₪
778	גבע	75.40	75.40	0.00	39.17	0.00 ₪
779	שפל	1,033.20	1,135.40	102.20	34.91	35.68 ₪

**סה"כ לדירה:**

פסגה	גבע	שפל	סה"כ	שיא ביקוש
76.50	0.00	1,369.40	1,445.90	10.25
29.97 ₪	0.00 ₪	478.06 ₪	508.02 ₪	

סה"כ צריכה  
 סה"כ לתשלום

210.98 ₪	<b>תשלום קבוע</b>	
31.12 ₪	<b>תשלום עבור גודל חיבור בKVA (3x160)</b>	
750.13 ₪	<b>סה"כ לתשלום</b>	<b>לא כולל מע"מ</b>

התפלגות חיוב בש"ח לפי תע"ז

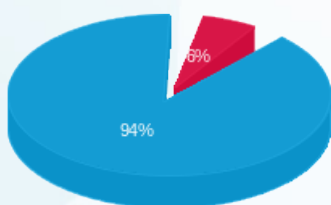

פסגה (29.97 ₪)  
 גבע (0.00 ₪)  
 שפל (478.06 ₪)

הסטוריית צריכה בקוט"ש

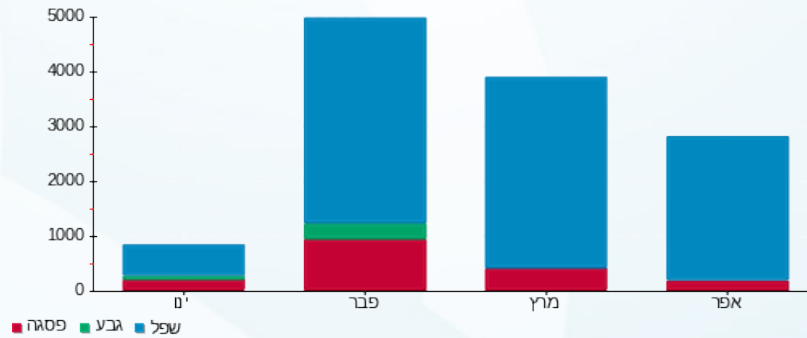

14/05/23 תאריך הפקה:  
 30/04/23 תאריך קריאה נוכחית:  
 01/04/23 תאריך קריאה קודמת:

שם דייר: קומה 01 - סטודיו יעל ענתי  
 שם אתר: מטרומול בניין B

**לקוח/ה נכבד/ה, אנו מתכבדים להגיש את חישוב צריכת החשמל לתקופה 01/04/23 - 30/04/23:**

**קומה 01 - סטודיו יעל ענתי מאור וכח - 13 - (3x63)**

סוג תעריף	סוג צריכה	קריאה קודמת	קריאה נוכחית	סה"כ צריכה בקוט"ש	מחיר לקוט"ש בא"ג	סה"כ לתשלום
			30/04/23	01/04/23	פרטי חשבון עבור תאריכים:	
777	פסגה	2,236.10	2,282.20	46.10	39.17	18.06 ₪
778	גבע	1,339.00	1,339.00	0.00	39.17	0.00 ₪
779	שפל	924.10	984.20	60.10	34.91	20.98 ₪

**קומה 01 - סטודיו יעל ענתי מא - 10 - (3x63)**

סוג תעריף	סוג צריכה	קריאה קודמת	קריאה נוכחית	סה"כ צריכה בקוט"ש	מחיר לקוט"ש בא"ג	סה"כ לתשלום
			30/04/23	01/04/23	פרטי חשבון עבור תאריכים:	
777	פסגה	2,844.30	2,887.30	43.00	39.17	16.84 ₪
778	גבע	2,415.70	2,415.70	0.00	39.17	0.00 ₪
779	שפל	631.60	674.50	42.90	34.91	14.98 ₪

**סה"כ לדירה:**

פסגה	גבע	שפל	סה"כ	שיא ביקוש
89.10	0.00	103.00	192.10	2.95
₪ 34.90	₪ 0.00	₪ 35.96	₪ 70.86	

סה"כ צריכה  
 סה"כ לתשלום

210.98 ₪	<b>תשלום קבוע</b>	
24.51 ₪	<b>תשלום עבור גודל חיבור בKVA (3x126)</b>	
306.35 ₪	<b>סה"כ לתשלום</b>	<b>לא כולל מע"מ</b>

התפלגות חיוב בש"ח לפי תע"ז

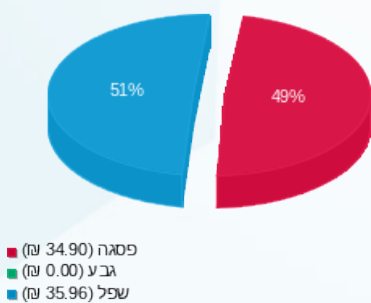

הסטוריית צריכה בקוט"ש

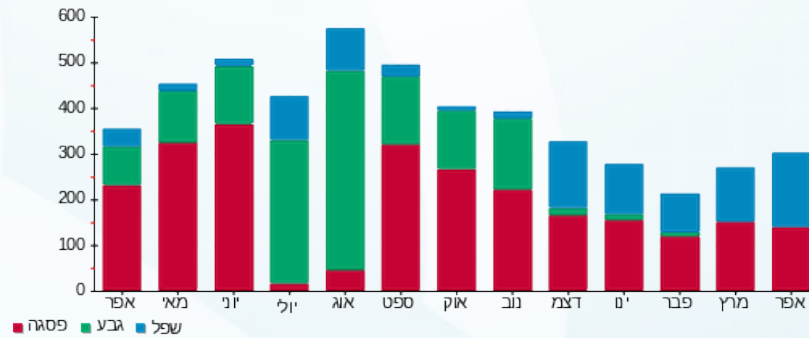



14/05/23

תאריך הפקה:

שם דייר: קומה 02 - מכבי דנט

30/04/23

תאריך קריאה נוכחית:

שם אתר: מטרומול בניין B

01/04/23

תאריך קריאה קודמת:

לקוח/ה נכבד/ה, אנו מתכבדים להגיש את חישוב צריכת החשמל לתקופה **01/04/23 - 30/04/23**:

קומה 02 - מכבי דנט - 7 - 18029625 (3x80)

סוג תעריף	סוג צריכה	קריאה קודמת	קריאה נוכחית	סה"כ צריכה בקוט"ש	מחיר לקוט"ש בא"ג	סה"כ לתשלום
			30/04/23	01/04/23	פרטי חשבון עבור תאריכים:	
777	פסגה	188,511.90	189,849.60	1,337.70	39.17	523.98 ₪
778	גבע	62,050.30	62,050.30	0.00	39.17	0.00 ₪
779	שפל	121,692.30	127,338.30	5,646.00	34.91	1,971.02 ₪

קומה 02 - מכבי דנט - 12 - 18029700 (0x0)

סוג תעריף	סוג צריכה	קריאה קודמת	קריאה נוכחית	סה"כ צריכה בקוט"ש	מחיר לקוט"ש בא"ג	סה"כ לתשלום
			30/04/23	01/04/23	פרטי חשבון עבור תאריכים:	
777	פסגה	33,654.40	33,797.90	143.50	39.17	56.21 ₪
778	גבע	8,768.30	8,768.30	0.00	39.17	0.00 ₪
779	שפל	19,500.50	20,036.40	535.90	34.91	187.08 ₪

סה"כ לדירה:

פסגה	גבע	שפל	סה"כ	שיא ביקוש
1,481.20	0.00	6,181.90	7,663.10	29.98
580.19 ₪	0.00 ₪	2,158.10 ₪	2,738.29 ₪	

סה"כ צריכה

סה"כ לתשלום

210.98 ₪	תשלום קבוע	
15.56 ₪	תשלום עבור גודל חיבור בKVA (3x80)	
2,964.83 ₪	סה"כ לתשלום	לא כולל מע"מ

התפלגות חיוב בש"ח לפי תע"ז

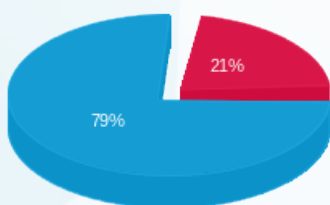

פסגה (580.19 ₪) 79%  
גבע (0.00 ₪) 0%  
שפל (2,158.10 ₪) 21%

הסטוריית צריכה בקוט"ש

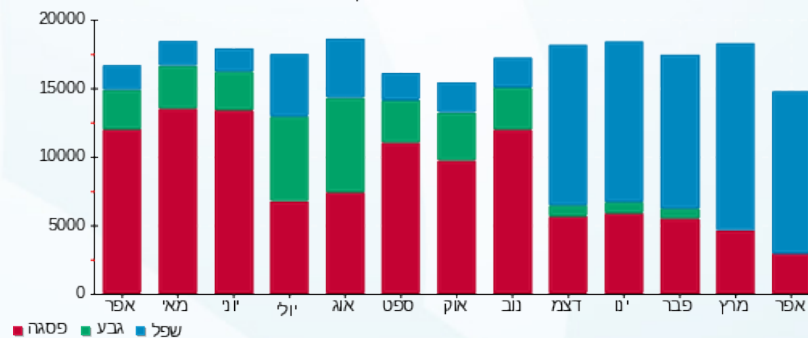

פסגה גבע שפל





14/05/23

תאריך הפקה:

שם דייר: קומה 03 - איילה אונקולוגיה

30/04/23

תאריך קריאה נוכחית:

שם אתר: מטרומול בניין B

01/04/23

תאריך קריאה קודמת:

לקוח/ה נכבד/ה, אנו מתכבדים להגיש את חישוב צריכת החשמל לתקופה **01/04/23 - 30/04/23**:

**קומה 3 - איילה אונקולוגיה - 11 - (3x125)18029625**

סוג תעריף	סוג צריכה	קריאה קודמת	קריאה נוכחית	סה"כ צריכה בקוט"ש	מחיר לקוט"ש בא"ג	סה"כ לתשלום
			30/04/23	01/04/23	פרטי חשבון עבור תאריכים:	
777	פסגה	102,295.20	102,851.84	556.64	39.17	218.04 ₪
778	גבע	38,215.68	38,215.68	0.00	39.17	0.00 ₪
779	שפל	128,385.76	133,458.72	5,072.96	34.91	1,770.97 ₪

**קומה 3 - איילה אונקולוגיה - 6 - (3x125)18029700**

סוג תעריף	סוג צריכה	קריאה קודמת	קריאה נוכחית	סה"כ צריכה בקוט"ש	מחיר לקוט"ש בא"ג	סה"כ לתשלום
			30/04/23	01/04/23	פרטי חשבון עבור תאריכים:	
777	פסגה	36,904.32	37,092.80	188.48	39.17	73.83 ₪
778	גבע	15,577.60	15,577.60	0.00	39.17	0.00 ₪
779	שפל	68,543.68	71,237.92	2,694.24	34.91	940.56 ₪

סה"כ לדייר:

פסגה	גבע	שפל	סה"כ	שיא ביקוש
745.12	0.00	7,767.20	8,512.32	19.40
291.86 ₪	0.00 ₪	2,711.53 ₪	3,003.39 ₪	

סה"כ צריכה

סה"כ לתשלום

210.98 ₪	<b>תשלום קבוע</b>	
48.63 ₪	<b>תשלום עבור גודל חיבור בKVA (3x250)</b>	
3,263.00 ₪	<b>סה"כ לתשלום</b>	<b>לא כולל מע"מ</b>

התפלגות חיוב בש"ח לפי תע"ז

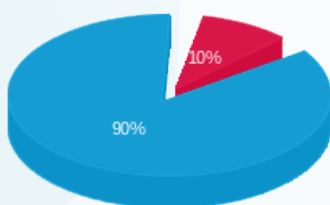

פסגה (291.86 ₪) 90%  
גבע (0.00 ₪) 10%  
שפל (2,711.53 ₪) 0%

הסטוריית צריכה בקוט"ש

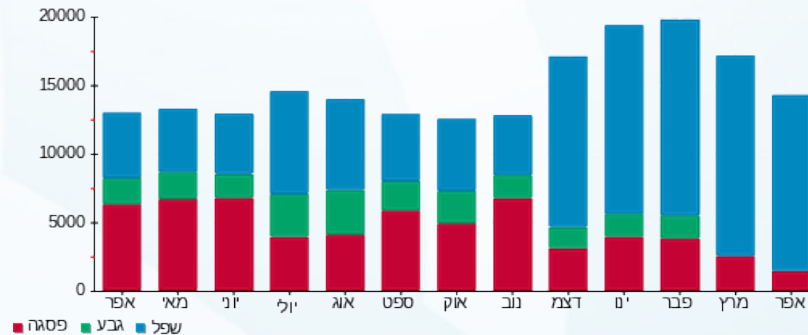



14/05/23

תאריך הפקה:

שם דייר: קומה 03 - קולפלאנט

30/04/23

תאריך קריאה נוכחית:

שם אתר: מטרומול בניין B

01/04/23

תאריך קריאה קודמת:

לקוח/ה נכבד/ה, אנו מתכבדים להגיש את חישוב צריכת החשמל לתקופה **01/04/23 - 30/04/23**:

**קומה 03 - קולפלאנט - 12 - (3x80)18029625**

סוג תעריף	סוג צריכה	קריאה קודמת	קריאה נוכחית	סה"כ צריכה בקוט"ש	מחיר לקוט"ש בא"ג	סה"כ לתשלום
			30/04/23	01/04/23	פרטי חשבון עבור תאריכים:	
777	פסגה	6,928.60	7,074.30	145.70	39.17	57.07 ₪
778	גבע	2,593.70	2,593.70	0.00	39.17	0.00 ₪
779	שפל	10,236.60	11,823.00	1,586.40	34.91	553.81 ₪

**קומה 03 - קולפלאנט מא - 7 - (3x80)18029700**

סוג תעריף	סוג צריכה	קריאה קודמת	קריאה נוכחית	סה"כ צריכה בקוט"ש	מחיר לקוט"ש בא"ג	סה"כ לתשלום
			30/04/23	01/04/23	פרטי חשבון עבור תאריכים:	
777	פסגה	1,023.20	1,055.00	31.80	39.17	12.46 ₪
778	גבע	382.30	382.30	0.00	39.17	0.00 ₪
779	שפל	1,816.50	2,073.70	257.20	34.91	89.79 ₪

סה"כ לדירה:

פסגה	גבע	שפל	סה"כ	שיא ביקוש
177.50	0.00	1,843.60	2,021.10	10.14
₪ 69.53	₪ 0.00	₪ 643.60	₪ 713.13	

סה"כ צריכה

סה"כ לתשלום

210.98 ₪	<b>תשלום קבוע</b>	
31.12 ₪	<b>תשלום עבור גודל חיבור בKVA (3x160)</b>	
955.23 ₪	<b>סה"כ לתשלום</b>	<b>לא כולל מע"מ</b>

התפלגות חיוב בש"ח לפי תע"ז

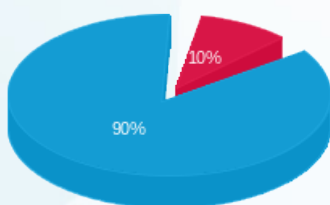

■ פסגה (₪ 69.53)  
■ גבע (₪ 0.00)  
■ שפל (₪ 643.60)

הסטוריית צריכה בקוט"ש

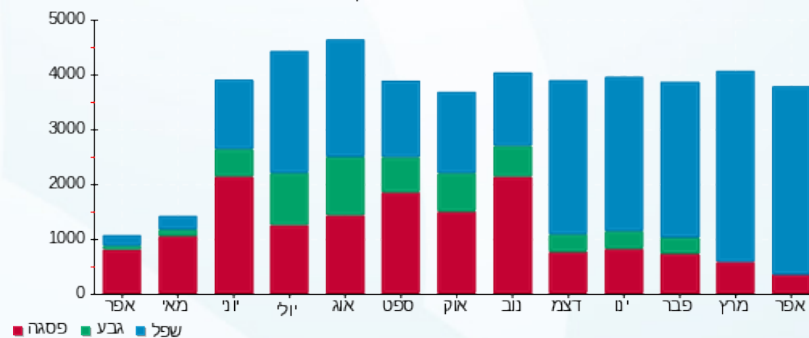

14/05/23 תאריך הפקה:  
 30/04/23 תאריך קריאה נוכחית:  
 01/04/23 תאריך קריאה קודמת:

שם דייר: קומה 04 - שילת אופטרוניקס בע"מ  
 שם אתר: מטרומול בניין B

**לקוח/ה נכבד/ה, אנו מתכבדים להגיש את חישוב צריכת החשמל לתקופה 01/04/23 - 30/04/23:**

**מא - 4 - 16254156(3x200)**

סוג תעריף	סוג צריכה	קריאה קודמת	קריאה נוכחית	סה"כ צריכה בקוט"ש	מחיר לקוט"ש בא"ג	סה"כ לתשלום
			30/04/23	01/04/23	פרטי חשבון עבור תאריכים:	
777	פסגה	14,055.80	14,113.70	57.90	39.17	22.68 ₪
778	גבע	2,029.90	2,029.90	0.00	39.17	0.00 ₪
779	שפל	10,082.40	10,283.30	200.90	34.91	70.13 ₪

**מאור וכוח - 14 - 18029700(3x200)**

סוג תעריף	סוג צריכה	קריאה קודמת	קריאה נוכחית	סה"כ צריכה בקוט"ש	מחיר לקוט"ש בא"ג	סה"כ לתשלום
			30/04/23	01/04/23	פרטי חשבון עבור תאריכים:	
777	פסגה	39,336.50	39,609.90	273.40	39.17	107.09 ₪
778	גבע	9,193.30	9,193.30	0.00	39.17	0.00 ₪
779	שפל	29,297.20	31,220.60	1,923.40	34.91	671.46 ₪

**סה"כ לדירה:**

פסגה	גבע	שפל	סה"כ	שיא ביקוש
331.30	0.00	2,124.30	2,455.60	12.09
129.77 ₪	0.00 ₪	741.59 ₪	871.36 ₪	

סה"כ צריכה  
 סה"כ לתשלום

210.98 ₪	<b>תשלום קבוע</b>	
77.81 ₪	<b>תשלום עבור גודל חיבור בKVA (3x400)</b>	
1,160.15 ₪	<b>סה"כ לתשלום</b>	<b>לא כולל מע"מ</b>

התפלגות חיוב בש"ח לפי תע"ז

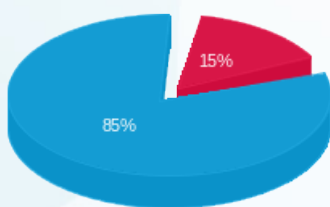

פסגה (129.77 ₪) 85%  
 גבע (0.00 ₪)  
 שפל (741.59 ₪) 15%

הסטוריית צריכה בקוט"ש

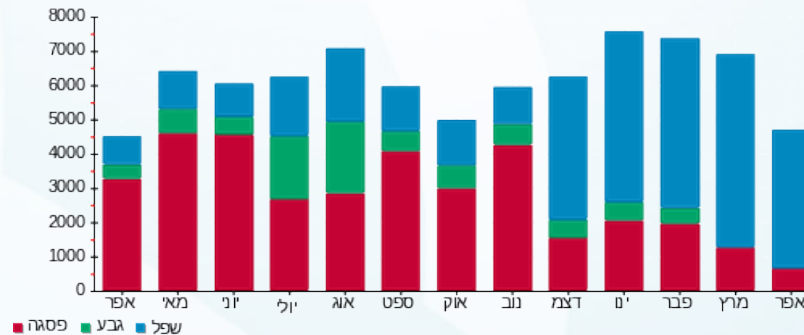



14/05/23 תאריך הפקה:  
 30/04/23 תאריך קריאה נוכחית:  
 01/04/23 תאריך קריאה קודמת:

שם דייר: קומה 05 - שילת אופטרוניקס בע"מ  
 שם אתר: מטרומול בניין B

**לקוח/ה נכבד/ה, אנו מתכבדים להגיש את חישוב צריכת החשמל לתקופה 01/04/23 - 30/04/23:**

**קומה 5 מא - 2 - (3x200)21055273**

סוג תעריף	סוג צריכה	קריאה קודמת	קריאה נוכחית	סה"כ צריכה בקוט"ש	מחיר לקוט"ש בא"ג	סה"כ לתשלום
			30/04/23	01/04/23	פרטי חשבון עבור תאריכים:	
777	פסגה	1,303.60	1,333.60	30.00	39.17	11.75 ₪
778	גבע	155.00	155.00	0.00	39.17	0.00 ₪
779	שפל	1,067.80	1,278.80	211.00	34.91	73.66 ₪

**קומה 5 מאור וכו - 2 - (3x200)21055274**

סוג תעריף	סוג צריכה	קריאה קודמת	קריאה נוכחית	סה"כ צריכה בקוט"ש	מחיר לקוט"ש בא"ג	סה"כ לתשלום
			30/04/23	01/04/23	פרטי חשבון עבור תאריכים:	
777	פסגה	8,188.00	8,468.80	280.80	39.17	109.99 ₪
778	גבע	1,055.80	1,055.80	0.00	39.17	0.00 ₪
779	שפל	7,306.00	9,413.40	2,107.40	34.91	735.69 ₪

**סה"כ לדייר:**

פסגה	גבע	שפל	סה"כ	שיא ביקוש
310.80	0.00	2,318.40	2,629.20	20.40
121.74 ₪	0.00 ₪	809.35 ₪	931.09 ₪	

סה"כ צריכה

סה"כ לתשלום

210.98 ₪	<b>תשלום קבוע</b>	
77.81 ₪	<b>תשלום עבור גודל חיבור בKVA (3x400)</b>	
1,219.88 ₪	<b>סה"כ לתשלום</b>	<b>לא כולל מע"מ</b>





14/05/23

תאריך הפקדה:

שם דייר: קומה 06 - ריג'יוס

30/04/23

תאריך קריאה נוכחית:

שם אתר: מטרומול בניין B

01/04/23

תאריך קריאה קודמת:

לקוח/ה נכבד/ה, אנו מתכבדים להגיש את חישוב צריכת החשמל לתקופה 01/04/23 - 30/04/23:

קומה 06 - ריג'יוס - 1 - 16254156 (3x16)

סוג תעריף	סוג צריכה	קריאה קודמת	קריאה נוכחית	סה"כ צריכה בקוט"ש	מחיר לקוט"ש בא"ג	סה"כ לתשלום
			30/04/23	01/04/23	פרטי חשבון עבור תאריכים:	
777	פסגה	118,374.00	118,996.80	622.80	39.17	243.95 ₪
778	גבע	41,002.40	41,002.40	0.00	39.17	0.00 ₪
779	שפל	139,632.80	144,475.20	4,842.40	34.91	1,690.48 ₪

לוח מא קומה 06 - 1 - 18040260 (3x160)

סוג תעריף	סוג צריכה	קריאה קודמת	קריאה נוכחית	סה"כ צריכה בקוט"ש	מחיר לקוט"ש בא"ג	סה"כ לתשלום
			30/04/23	01/04/23	פרטי חשבון עבור תאריכים:	
777	פסגה	33,827.40	33,866.40	39.00	39.17	15.28 ₪
778	גבע	5,767.80	5,767.80	0.00	39.17	0.00 ₪
779	שפל	20,713.40	20,945.60	232.20	34.91	81.06 ₪

סה"כ לדירה:

פסגה	גבע	שפל	סה"כ	שיא ביקוש
661.80	0.00	5,074.60	5,736.40	16.33
259.23 ₪	0.00 ₪	1,771.54 ₪	2,030.77 ₪	

סה"כ צריכה

סה"כ לתשלום

210.98 ₪	תשלום קבוע	
34.24 ₪	תשלום עבור גודל חיבור בKVA (3x176)	
2,275.99 ₪	סה"כ לתשלום	לא כולל מע"מ

התפלגות חיוב בש"ח לפי תע"ז

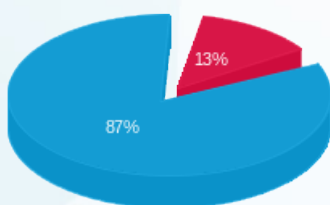

פסגה (259.23 ₪) 87%  
 גבע (0.00 ₪) 0%  
 שפל (1,771.54 ₪) 13%

הסטוריית צריכה בקוט"ש

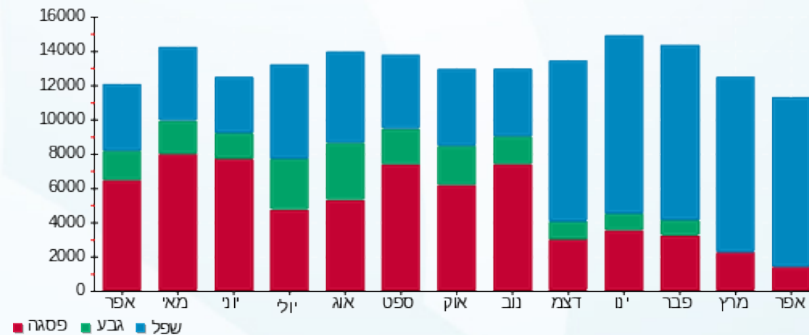



14/05/23

תאריך הפקדה:

שם דייר: קומה 07 - אקסג'יט

30/04/23

תאריך קריאה נוכחית:

שם אתר: מטרומול בניין B

01/04/23

תאריך קריאה קודמת:

לקוח/ה נכבד/ה, אנו מתכבדים להגיש את חישוב צריכת החשמל לתקופה 01/04/23 - 30/04/23:

קומה 7- אקסג'יט ראשי מאור וכח - 1 - 18029625(3x160)

סוג תעריף	סוג צריכה	קריאה קודמת	קריאה נוכחית	סה"כ צריכה בקוט"ש	מחיר לקוט"ש בא"ג	סה"כ לתשלום
			30/04/23	01/04/23	פרטי חשבון עבור תאריכים:	
777	פסגה	166,388.80	167,056.20	667.40	39.17	261.42 ₪
778	גבע	58,213.80	58,213.80	0.00	39.17	0.00 ₪
779	שפל	201,410.00	208,058.20	6,648.20	34.91	2,320.89 ₪

קומה 7- אקסג'יט מיזוג אוויר - 2 - 18040260(3x160)

סוג תעריף	סוג צריכה	קריאה קודמת	קריאה נוכחית	סה"כ צריכה בקוט"ש	מחיר לקוט"ש בא"ג	סה"כ לתשלום
			30/04/23	01/04/23	פרטי חשבון עבור תאריכים:	
777	פסגה	179,002.40	179,951.60	949.20	39.17	371.80 ₪
778	גבע	82,533.00	82,533.00	0.00	39.17	0.00 ₪
779	שפל	314,754.20	323,177.20	8,423.00	34.91	2,940.47 ₪

סה"כ לדירה:

פסגה	גבע	שפל	סה"כ	שיא ביקוש
1,616.60	0.00	15,071.20	16,687.80	32.76
₪ 633.22	₪ 0.00	₪ 5,261.36	₪ 5,894.58	

סה"כ צריכה

סה"כ לתשלום

210.98 ₪	תשלום קבוע	
62.25 ₪	תשלום עבור גודל חיבור בKVA (3x320)	
6,167.81 ₪	סה"כ לתשלום	לא כולל מע"מ

התפלגות חיוב בש"ח לפי תע"ז

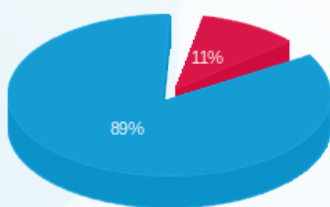

פסגה (633.22 ₪) 89%  
 גבע (0.00 ₪) 0%  
 שפל (5,261.36 ₪) 11%

הסטוריית צריכה בקוט"ש

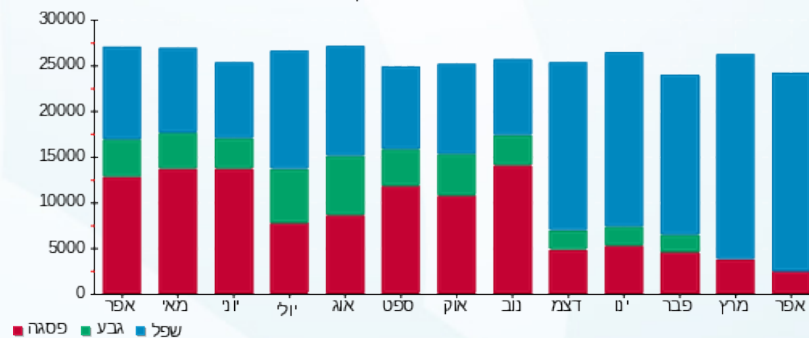



14/05/23

תאריך הפקה:

שם דייר: קומה 08 - אקסג'ט

30/04/23

תאריך קריאה נוכחית:

שם אתר: מטרומול בניין B

01/04/23

תאריך קריאה קודמת:

לקוח/ה נכבד/ה, אנו מתכבדים להגיש את חישוב צריכת החשמל לתקופה **01/04/23 - 30/04/23**:

**קומה 08 - 2 - 16254156 (3x160)**

סוג תעריף	סוג צריכה	קריאה קודמת	קריאה נוכחית	סה"כ צריכה בקוט"ש	מחיר לקוט"ש בא"ג	סה"כ לתשלום
			30/04/23	01/04/23	פרטי חשבון עבור תאריכים:	
777	פסגה	76,553.80	77,075.60	521.80	39.17	204.39 ₪
778	גבע	24,492.80	24,492.80	0.00	39.17	0.00 ₪
779	שפל	83,930.20	87,337.00	3,406.80	34.91	1,189.31 ₪

**מא קומה 8 - 3 - 18040260 (3x160)**

סוג תעריף	סוג צריכה	קריאה קודמת	קריאה נוכחית	סה"כ צריכה בקוט"ש	מחיר לקוט"ש בא"ג	סה"כ לתשלום
			30/04/23	01/04/23	פרטי חשבון עבור תאריכים:	
777	פסגה	32,981.00	33,077.80	96.80	39.17	37.92 ₪
778	גבע	9,058.80	9,058.80	0.00	39.17	0.00 ₪
779	שפל	34,515.20	35,178.00	662.80	34.91	231.38 ₪

סה"כ לדייר:

פסגה	גבע	שפל	סה"כ	שיא ביקוש
618.60	0.00	4,069.60	4,688.20	10.41
242.31 ₪	0.00 ₪	1,420.70 ₪	1,663.00 ₪	

סה"כ צריכה

סה"כ לתשלום

210.98 ₪	<b>תשלום קבוע</b>	
62.25 ₪	<b>תשלום עבור גודל חיבור בKVA (3x320)</b>	
1,936.23 ₪	<b>סה"כ לתשלום</b>	<b>לא כולל מע"מ</b>

התפלגות חיוב בש"ח לפי תע"ז

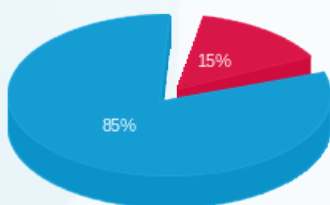

פסגה (242.31 ₪)  
גבע (0.00 ₪)  
שפל (1,420.70 ₪)

הסטוריית צריכה בקוט"ש

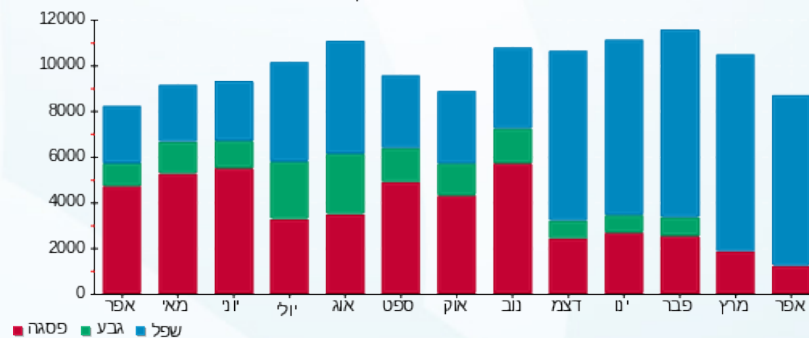

שפל גבע פסגה





14/05/23

תאריך הפקה:

שם דייר: קומה 09 - אם קי אס

30/04/23

תאריך קריאה נוכחית:

שם אתר: מטרומול בניין B

01/04/23

תאריך קריאה קודמת:

לקוח/ה נכבד/ה, אנו מתכבדים להגיש את חישוב צריכת החשמל לתקופה **01/04/23 - 30/04/23**:

קומה 9 מאור וכח - 2 - (3x160)18029625

סוג תעריף	סוג צריכה	קריאה קודמת	קריאה נוכחית	סה"כ צריכה בקוט"ש	מחיר לקוט"ש בא"ג	סה"כ לתשלום
			30/04/23	01/04/23	פרטי חשבון עבור תאריכים:	
777	פסגה	267,453.40	269,204.60	1,751.20	39.17	685.95 ₪
778	גבע	121,911.00	121,911.00	0.00	39.17	0.00 ₪
779	שפל	416,540.80	430,672.20	14,131.40	34.91	4,933.27 ₪

מא קומה 9 - 4 - (3x160)18040260

סוג תעריף	סוג צריכה	קריאה קודמת	קריאה נוכחית	סה"כ צריכה בקוט"ש	מחיר לקוט"ש בא"ג	סה"כ לתשלום
			30/04/23	01/04/23	פרטי חשבון עבור תאריכים:	
777	פסגה	8,640.40	8,657.20	16.80	39.17	6.58 ₪
778	גבע	1,631.80	1,631.80	0.00	39.17	0.00 ₪
779	שפל	7,062.40	7,136.80	74.40	34.91	25.97 ₪

סה"כ לדירה:

פסגה	גבע	שפל	סה"כ	שיא ביקוש
1,768.00	0.00	14,205.80	15,973.80	37.22
692.53 ₪	0.00 ₪	4,959.24 ₪	5,651.77 ₪	

סה"כ צריכה

סה"כ לתשלום

210.98 ₪	תשלום קבוע	
62.25 ₪	תשלום עבור גודל חיבור בKVA (3x320)	
5,925.00 ₪	סה"כ לתשלום	לא כולל מע"מ

התפלגות חיוב בש"ח לפי תע"ז

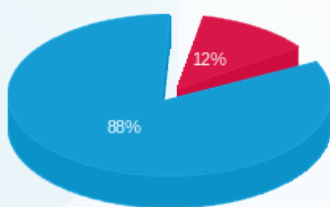

פסגה (692.53 ₪) 88%  
 גבע (0.00 ₪) 0%  
 שפל (4,959.24 ₪) 12%

הסטוריית צריכה בקוט"ש

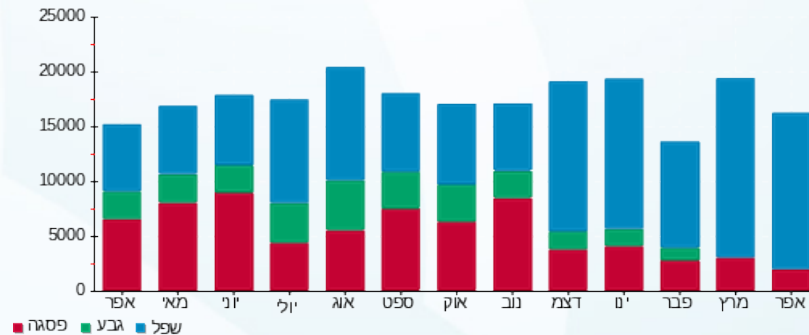



14/05/23

תאריך הפקדה:

שם דייר: קומה 10 - אם קי אס  
שם אתר: מטרומול בניין B

30/04/23

תאריך קריאה נוכחית:

01/04/23

תאריך קריאה קודמת:

לקוח/ה נכבד/ה, אנו מתכבדים להגיש את חישוב צריכת החשמל לתקופה 01/04/23 - 30/04/23:

ראשי מאור וכח קומה 10 - 3 - 16254156 (3x160)

סוג תעריף	סוג צריכה	קריאה קודמת	קריאה נוכחית	סה"כ צריכה בקוט"ש	מחיר לקוט"ש בא"ג	סה"כ לתשלום
			30/04/23	01/04/23	פרטי חשבון עבור תאריכים:	
777	פסגה	240,985.00	242,431.20	1,446.20	39.17	566.48 ₪
778	גבע	95,281.00	95,281.00	0.00	39.17	0.00 ₪
779	שפל	317,399.20	328,120.20	10,721.00	34.91	3,742.70 ₪

מא ראשי קומה 10 - 1 - 18029700 (3x160)

סוג תעריף	סוג צריכה	קריאה קודמת	קריאה נוכחית	סה"כ צריכה בקוט"ש	מחיר לקוט"ש בא"ג	סה"כ לתשלום
			30/04/23	01/04/23	פרטי חשבון עבור תאריכים:	
777	פסגה	40,663.80	40,843.40	179.60	39.17	70.35 ₪
778	גבע	15,255.40	15,255.40	0.00	39.17	0.00 ₪
779	שפל	50,776.20	52,226.80	1,450.60	34.91	506.40 ₪

סה"כ לדייר:

פסגה	גבע	שפל	סה"כ	שיא ביקוש
1,625.80	0.00	12,171.60	13,797.40	29.25
₪ 636.83	₪ 0.00	₪ 4,249.11	₪ 4,885.93	

סה"כ צריכה

סה"כ לתשלום

210.98 ₪	תשלום קבוע	
62.25 ₪	תשלום עבור גודל חיבור בKVA (3x320)	
5,159.16 ₪	סה"כ לתשלום	לא כולל מע"מ

התפלגות חיוב בש"ח לפי תע"ז

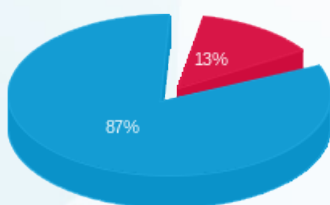

פסגה (636.83 ₪) 87%  
גבע (0.00 ₪) 0%  
שפל (4,249.11 ₪) 13%

הסטוריית צריכה בקוט"ש

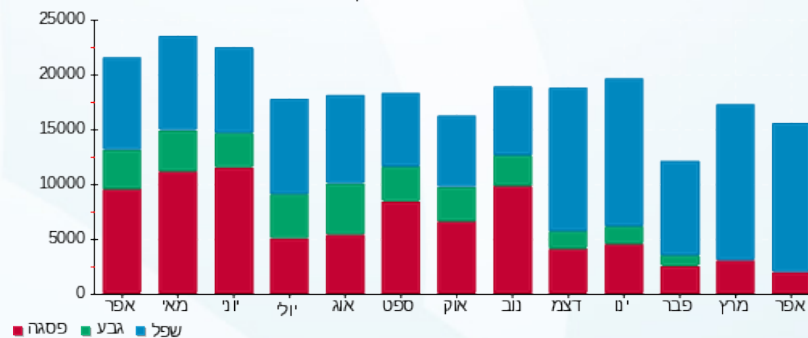



14/05/23

תאריך הפקה:

שם דייר: קומה 11 - קולפלאנט

30/04/23

תאריך קריאה נוכחית:

שם אתר: מטרומול בניין B

01/04/23

תאריך קריאה קודמת:

לקוח/ה נכבד/ה, אנו מתכבדים להגיש את חישוב צריכת החשמל לתקופה **01/04/23 - 30/04/23**:

**קומה 11 - קולפלאנט מאור וכוח - 9 - (3x200)**

סוג תעריף	סוג צריכה	קריאה קודמת	קריאה נוכחית	סה"כ צריכה בקוט"ש	מחיר לקוט"ש בא"ג	סה"כ לתשלום
			30/04/23	01/04/23	פרטי חשבון עבור תאריכים:	
777	פסגה	172,534.20	173,376.20	842.00	39.17	329.81 ₪
778	גבע	59,969.00	59,969.00	0.00	39.17	0.00 ₪
779	שפל	183,838.80	190,424.80	6,586.00	34.91	2,299.17 ₪

**קומה 11 - קולפלאנט מא - 8 - (3x200)**

סוג תעריף	סוג צריכה	קריאה קודמת	קריאה נוכחית	סה"כ צריכה בקוט"ש	מחיר לקוט"ש בא"ג	סה"כ לתשלום
			30/04/23	01/04/23	פרטי חשבון עבור תאריכים:	
777	פסגה	42,837.80	43,004.40	166.60	39.17	65.26 ₪
778	גבע	13,369.20	13,369.20	0.00	39.17	0.00 ₪
779	שפל	49,748.80	51,138.80	1,390.00	34.91	485.25 ₪

סה"כ לדירה:

פסגה	גבע	שפל	סה"כ	שיא ביקוש
1,008.60	0.00	7,976.00	8,984.60	27.89
₪ 395.07	₪ 0.00	₪ 2,784.42	₪ 3,179.49	

סה"כ צריכה  
סה"כ לתשלום

210.98 ₪	<b>תשלום קבוע</b>	
77.81 ₪	<b>תשלום עבור גודל חיבור בKVA (3x400)</b>	
3,468.28 ₪	<b>סה"כ לתשלום</b>	<b>לא כולל מע"מ</b>

התפלגות חיוב בש"ח לפי תע"ז

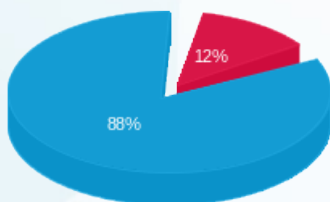

פסגה (395.07 ₪) 88%  
גבע (0.00 ₪) 12%  
שפל (2,784.42 ₪)

הסטוריית צריכה בקוט"ש

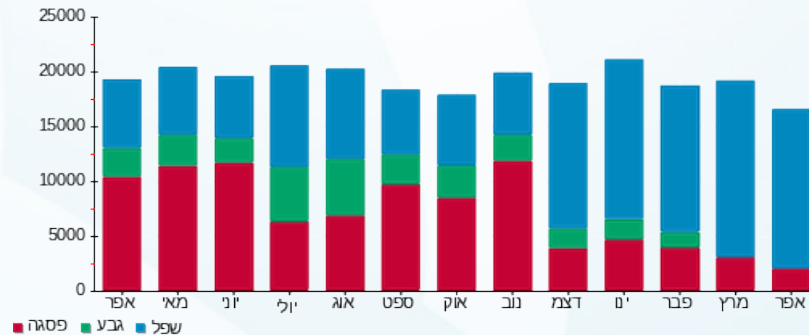



14/05/23

תאריך הפקה:

שם דייר: קומה 12 - צ'אג

30/04/23

תאריך קריאה נוכחית:

שם אתר: מטרומול בניין B

01/04/23

תאריך קריאה קודמת:

לקוח/ה נכבד/ה, אנו מתכבדים להגיש את חישוב צריכת החשמל לתקופה 01/04/23 - 30/04/23:

קומה 12 - צ'אג מאור וכו - 10 - (3x200)18029625

סוג תעריף	סוג צריכה	קריאה קודמת	קריאה נוכחית	סה"כ צריכה בקוט"ש	מחיר לקוט"ש בא"ג	סה"כ לתשלום
			30/04/23	01/04/23	פרטי חשבון עבור תאריכים:	
777	פסגה	88,182.20	88,529.20	347.00	39.17	135.92 ₪
778	גבע	25,812.40	25,812.40	0.00	39.17	0.00 ₪
779	שפל	78,240.80	81,270.00	3,029.20	34.91	1,057.49 ₪

קומה 12 - צ'אג מא - 9 - (3x200)18029700

סוג תעריף	סוג צריכה	קריאה קודמת	קריאה נוכחית	סה"כ צריכה בקוט"ש	מחיר לקוט"ש בא"ג	סה"כ לתשלום
			30/04/23	01/04/23	פרטי חשבון עבור תאריכים:	
777	פסגה	24,233.00	24,284.00	51.00	39.17	19.98 ₪
778	גבע	4,678.00	4,678.00	0.00	39.17	0.00 ₪
779	שפל	14,160.60	14,507.40	346.80	34.91	121.07 ₪

סה"כ לדייר:

פסגה	גבע	שפל	סה"כ	שיא ביקוש
398.00	0.00	3,376.00	3,774.00	21.35
155.90 ₪	0.00 ₪	1,178.56 ₪	1,334.46 ₪	

סה"כ צריכה

סה"כ לתשלום

210.98 ₪	תשלום קבוע	
77.81 ₪	תשלום עבור גודל חיבור בKVA (3x400)	
1,623.25 ₪	סה"כ לתשלום	לא כולל מע"מ

התפלגות חיוב בש"ח לפי תע"ז

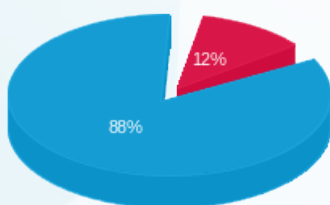

פסגה (155.90 ₪) ■  
גבע (0.00 ₪) ■  
שפל (1,178.56 ₪) ■

הסטוריית צריכה בקוט"ש

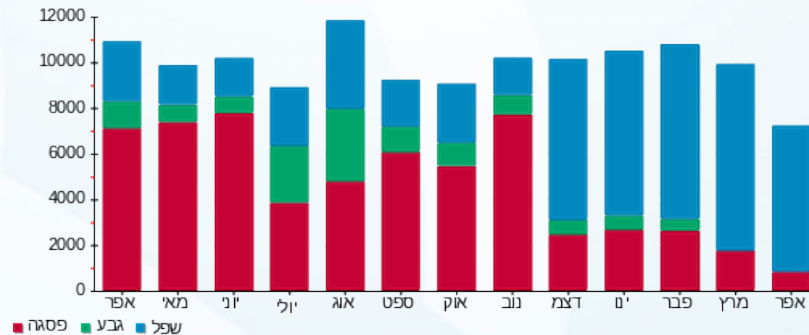

שפל ■ גבע ■ פסגה ■



14/05/23 תאריך הפקה:  
 30/04/23 תאריך קריאה נוכחית:  
 01/04/23 תאריך קריאה קודמת:

שם דייר: קומה 13 - BDO זיו האפט  
 שם אתר: מטרומול בניין B

**לקוח/ה נכבד/ה, אנו מתכבדים להגיש את חישוב צריכת החשמל לתקופה 01/04/23 - 30/04/23:**

**קומה 13 מא - 3 - 21055273(3x200)**

סוג תעריף	סוג צריכה	קריאה קודמת	קריאה נוכחית	סה"כ צריכה בקוט"ש	מחיר לקוט"ש בא"ג	סה"כ לתשלום
פרטי חשבון עבור תאריכים:			30/04/23	01/04/23		
777	פסגה	579.20	657.80	78.60	39.17	30.79 ₪
778	גבע	185.60	185.60	0.00	39.17	0.00 ₪
779	שפל	2,725.20	3,458.60	733.40	34.91	256.03 ₪

**קומה 13 מאור וכו - 3 - 21055274(3x200)**

סוג תעריף	סוג צריכה	קריאה קודמת	קריאה נוכחית	סה"כ צריכה בקוט"ש	מחיר לקוט"ש בא"ג	סה"כ לתשלום
פרטי חשבון עבור תאריכים:			30/04/23	01/04/23		
777	פסגה	514.00	1,029.20	515.20	39.17	201.80 ₪
778	גבע	75.20	75.20	0.00	39.17	0.00 ₪
779	שפל	3,189.20	7,477.40	4,288.20	34.91	1,497.01 ₪

**סה"כ לדייר:**

פסגה	גבע	שפל	סה"כ	שיא ביקוש
593.80	0.00	5,021.60	5,615.40	11.13
232.59 ₪	0.00 ₪	1,753.04 ₪	1,985.63 ₪	

סה"כ צריכה  
 סה"כ לתשלום

210.98 ₪	<b>תשלום קבוע</b>	
77.81 ₪	<b>תשלום עבור גודל חיבור בKVA (3x400)</b>	
2,274.42 ₪	<b>סה"כ לתשלום</b>	<b>לא כולל מע"מ</b>

התפלגות חיוב בש"ח לפי תע"ז

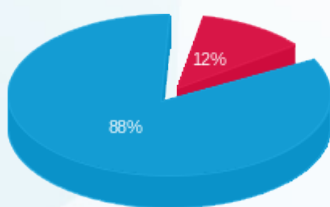

פסגה (232.59 ₪)  
 גבע (0.00 ₪)  
 שפל (1,753.04 ₪)

הסטוריית צריכה בקוט"ש

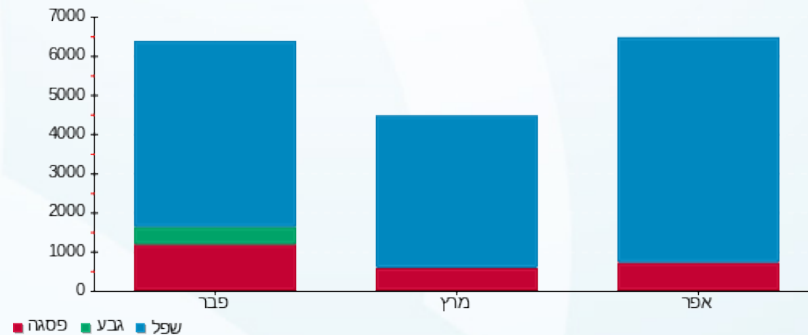

14/05/23 תאריך הפקה:  
 30/04/23 תאריך קריאה נוכחית:  
 01/04/23 תאריך קריאה קודמת:

שם דייר: קומה 14 - בקסין  
 שם אתר: מטרומול בניין B

**לקוח/ה נכבד/ה, אנו מתכבדים להגיש את חישוב צריכת החשמל לתקופה 01/04/23 - 30/04/23:**

**קומה 14 מאור וכוח - 4 - 20004326(3x63)**

סוג תעריף	סוג צריכה	קריאה קודמת	קריאה נוכחית	סה"כ צריכה בקוט"ש	מחיר לקוט"ש בא"ג	סה"כ לתשלום
פרטי חשבון עבור תאריכים:			01/04/23	30/04/23		
777	פסגה	10,106.10	10,369.45	263.35	39.17	103.15 ₪
778	גבע	3,434.15	3,434.15	0.00	39.17	0.00 ₪
779	שפל	14,579.20	17,068.00	2,488.80	34.91	868.84 ₪

**קומה 14 מא - 4 - 20004327(3x40)**

סוג תעריף	סוג צריכה	קריאה קודמת	קריאה נוכחית	סה"כ צריכה בקוט"ש	מחיר לקוט"ש בא"ג	סה"כ לתשלום
פרטי חשבון עבור תאריכים:			01/04/23	30/04/23		
777	פסגה	4,227.50	4,276.50	49.00	39.17	19.19 ₪
778	גבע	956.55	956.55	0.00	39.17	0.00 ₪
779	שפל	3,956.15	4,501.85	545.70	34.91	190.50 ₪

**סה"כ לדירה:**

פסגה	גבע	שפל	סה"כ	שיא ביקוש
312.35	0.00	3,034.50	3,346.85	12.67
122.35 ₪	0.00 ₪	1,059.34 ₪	1,181.69 ₪	

סה"כ צריכה  
 סה"כ לתשלום

210.98 ₪	<b>תשלום קבוע</b>	
20.04 ₪	<b>תשלום עבור גודל חיבור בKVA (3x103)</b>	
1,412.71 ₪	<b>סה"כ לתשלום</b>	<b>לא כולל מע"מ</b>

התפלגות חיוב בש"ח לפי תע"ז

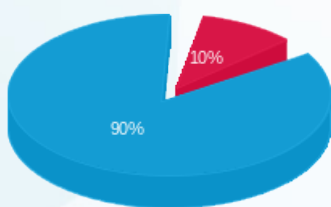

פסגה (122.35 ₪) 90%  
 גבע (0.00 ₪) 10%  
 שפל (1,059.34 ₪)

הסטוריית צריכה בקוט"ש

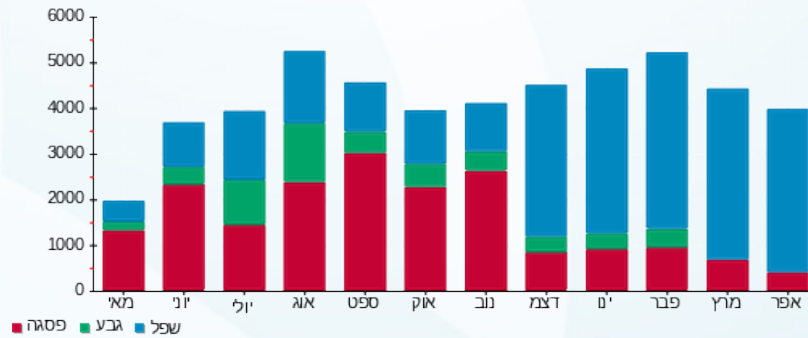



14/05/23

תאריך הפקה:

שם דייר: קומה 14 - פרפל ביטק

30/04/23

תאריך קריאה נוכחית:

שם אתר: מטרומול בניין B

01/04/23

תאריך קריאה קודמת:

לקוח/ה נכבד/ה, אנו מתכבדים להגיש את חישוב צריכת החשמל לתקופה **01/04/23 - 30/04/23**:

קומה 14 - פרפל ביטק מאור וכח - 1 - (3x63)20004326

סוג תעריף	סוג צריכה	קריאה קודמת	קריאה נוכחית	סה"כ צריכה בקוט"ש	מחיר לקוט"ש בא"ג	סה"כ לתשלום
			30/04/23	01/04/23	פרטי חשבון עבור תאריכים:	
777	פסגה	14,976.54	15,105.00	128.46	39.17	50.32 ₪
778	גבע	3,358.20	3,358.20	0.00	39.17	0.00 ₪
779	שפל	12,134.16	12,977.34	843.18	34.91	294.35 ₪

קומה 14 - פרפל ביטק מא - 1 - (3x63)20004327

סוג תעריף	סוג צריכה	קריאה קודמת	קריאה נוכחית	סה"כ צריכה בקוט"ש	מחיר לקוט"ש בא"ג	סה"כ לתשלום
			30/04/23	01/04/23	פרטי חשבון עבור תאריכים:	
777	פסגה	3,855.48	3,875.34	19.86	39.17	7.78 ₪
778	גבע	621.90	621.90	0.00	39.17	0.00 ₪
779	שפל	3,894.12	4,007.16	113.04	34.91	39.46 ₪

סה"כ לדייר:

פסגה	גבע	שפל	סה"כ	שיא ביקוש
148.32	0.00	956.22	1,104.54	4.34
₪ 58.10	₪ 0.00	₪ 333.82	₪ 391.91	

סה"כ צריכה

סה"כ לתשלום

210.98 ₪	<b>תשלום קבוע</b>	
24.51 ₪	<b>תשלום עבור גודל חיבור בKVA (3x126)</b>	
627.40 ₪	<b>סה"כ לתשלום</b>	<b>לא כולל מע"מ</b>

התפלגות חיוב בש"ח לפי תע"ז

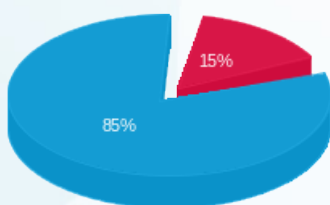

פסגה (58.10 ₪) 85%  
 גבע (0.00 ₪) 15%  
 שפל (333.82 ₪) 0%

הסטוריית צריכה בקוט"ש

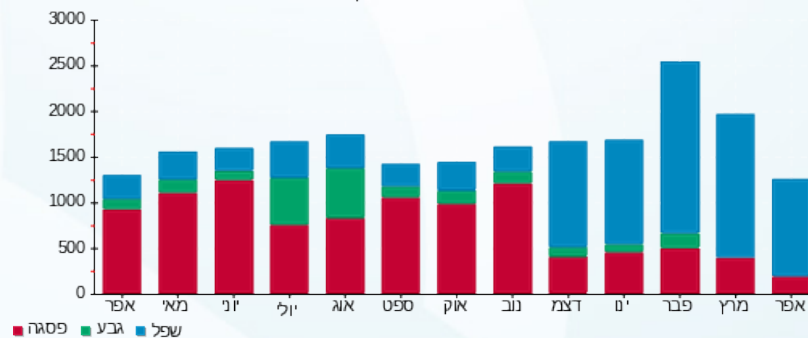

14/05/23

תאריך הפקה:

שם דייר: קומה 14 - פרפל ביוטק (שוכר משנה שלו ביו דבש)

30/04/23

תאריך קריאה נוכחית:

שם אתר: מטרומול בניין B

01/04/23

תאריך קריאה קודמת:

לקוח/ה נכבד/ה, אנו מתכבדים להגיש את חישוב צריכת החשמל לתקופה 01/04/23 - 30/04/23:

קומה 14 פרפל ביוטק (שוכר משנה שלו ביו דבש) מאור וכח - 2 - (3x40)20004326

סוג תעריף	סוג צריכה	קריאה קודמת	קריאה נוכחית	סה"כ צריכה בקוט"ש	מחיר לקוט"ש בא"ג	סה"כ לתשלום
פרטי חשבון עבור תאריכים:			01/04/23	30/04/23		
777	פסגה	9,085.52	9,090.32	4.80	39.17	1.88 ₪
778	גבע	3,604.04	3,604.04	0.00	39.17	0.00 ₪
779	שפל	8,665.56	8,706.32	40.76	34.91	14.23 ₪

קומה 14 פרפל ביוטק (שוכר משנה שלו ביו דבש) מא - 2 - (3x40)20004327

סוג תעריף	סוג צריכה	קריאה קודמת	קריאה נוכחית	סה"כ צריכה בקוט"ש	מחיר לקוט"ש בא"ג	סה"כ לתשלום
פרטי חשבון עבור תאריכים:			01/04/23	30/04/23		
777	פסגה	1,400.12	1,400.12	0.00	39.17	0.00 ₪
778	גבע	555.00	555.00	0.00	39.17	0.00 ₪
779	שפל	1,423.48	1,423.48	0.00	34.91	0.00 ₪

סה"כ לדייר:

פסגה	גבע	שפל	סה"כ	שיא ביקוש
4.80	0.00	40.76	45.56	78.47
1.88 ₪	0.00 ₪	14.23 ₪	16.11 ₪	

סה"כ צריכה

סה"כ לתשלום

210.98 ₪	תשלום קבוע	
15.56 ₪	תשלום עבור גודל חיבור בKVA (3x80)	
242.65 ₪	סה"כ לתשלום	לא כולל מע"מ

התפלגות חיוב בש"ח לפי תע"ז

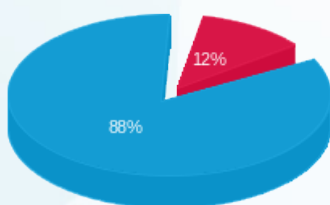

פסגה (1.88 ₪)  
גבע (0.00 ₪)  
שפל (14.23 ₪)

הסטוריית צריכה בקוט"ש

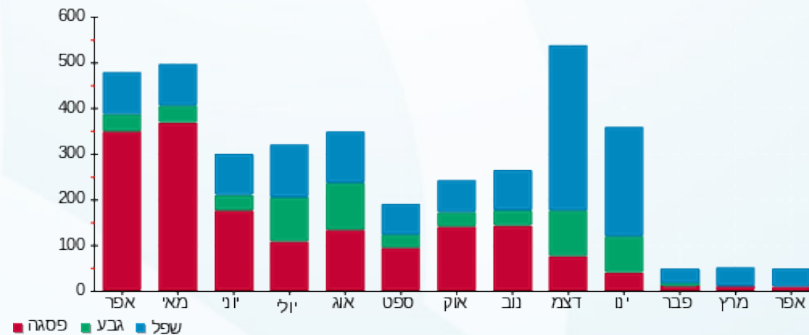



14/05/23

תאריך הפקה:

שם דייר: קומה 14 - קיורספונס

30/04/23

תאריך קריאה נוכחית:

שם אתר: מטרומול בניין B

01/04/23

תאריך קריאה קודמת:

לקוח/ה נכבד/ה, אנו מתכבדים להגיש את חישוב צריכת החשמל לתקופה **01/04/23 - 30/04/23**:

קומה 14 - קיורספונס - 3 - 20004326 (3x40)

סוג תעריף	סוג צריכה	קריאה קודמת	קריאה נוכחית	סה"כ צריכה בקוט"ש	מחיר לקוט"ש בא"ג	סה"כ לתשלום
פרטי חשבון עבור תאריכים:			01/04/23	30/04/23		
777	פסגה	26,227.32	26,526.72	299.40	39.17	117.27 ₪
778	גבע	8,088.92	8,088.92	0.00	39.17	0.00 ₪
779	שפל	27,851.32	30,370.56	2,519.24	34.91	879.47 ₪

קומה 14 - קיורספונס - 3 - 20004327 (3x40)

סוג תעריף	סוג צריכה	קריאה קודמת	קריאה נוכחית	סה"כ צריכה בקוט"ש	מחיר לקוט"ש בא"ג	סה"כ לתשלום
פרטי חשבון עבור תאריכים:			01/04/23	30/04/23		
777	פסגה	8,374.00	8,450.24	76.24	39.17	29.86 ₪
778	גבע	4,023.40	4,023.40	0.00	39.17	0.00 ₪
779	שפל	16,720.24	17,383.80	663.56	34.91	231.65 ₪

סה"כ לדייר:

פסגה	גבע	שפל	סה"כ	שיא ביקוש
375.64	0.00	3,182.80	3,558.44	75.82
147.14 ₪	0.00 ₪	1,111.12 ₪	1,258.25 ₪	

סה"כ צריכה

סה"כ לתשלום

210.98 ₪	תשלום קבוע	
15.56 ₪	תשלום עבור גודל חיבור בKVA (3x80)	
1,484.80 ₪	סה"כ לתשלום	לא כולל מע"מ

התפלגות חיוב בש"ח לפי תע"ז

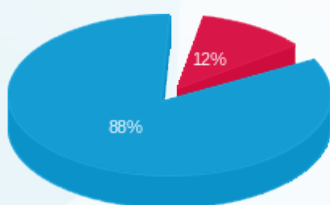

פסגה (147.14 ₪) 88%  
גבע (0.00 ₪) 12%  
שפל (1,111.12 ₪) 0%

הסטוריית צריכה בקוט"ש

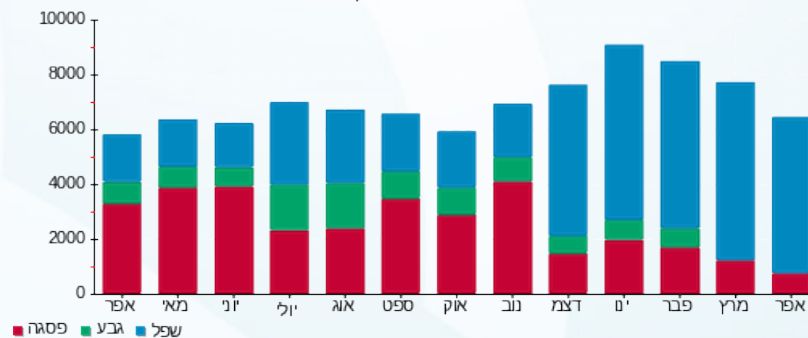



14/05/23

תאריך הפקה:

שם דייר: קומה 15 - ביו דבש

30/04/23

תאריך קריאה נוכחית:

שם אתר: מטרומול בניין B

01/04/23

תאריך קריאה קודמת:

לקוח/ה נכבד/ה, אנו מתכבדים להגיש את חישוב צריכת החשמל לתקופה **01/04/23 - 30/04/23**:

ביו דבש מאור וכח - 2 - 20065441(3x100)

סוג תעריף	סוג צריכה	קריאה קודמת	קריאה נוכחית	סה"כ צריכה בקוט"ש	מחיר לקוט"ש בא"ג	סה"כ לתשלום
			30/04/23	01/04/23	פרטי חשבון עבור תאריכים:	
777	פסגה	16,770.10	16,829.60	59.50	39.17	23.31 ₪
778	גבע	4,637.50	4,637.50	0.00	39.17	0.00 ₪
779	שפל	19,535.60	20,386.60	851.00	34.91	297.08 ₪

ביו דבש מיזוג אוויר - 2 - 20065442(3x100)

סוג תעריף	סוג צריכה	קריאה קודמת	קריאה נוכחית	סה"כ צריכה בקוט"ש	מחיר לקוט"ש בא"ג	סה"כ לתשלום
			30/04/23	01/04/23	פרטי חשבון עבור תאריכים:	
777	פסגה	40,857.60	41,073.40	215.80	39.17	84.53 ₪
778	גבע	17,177.70	17,177.70	0.00	39.17	0.00 ₪
779	שפל	61,954.20	63,915.60	1,961.40	34.91	684.72 ₪

סה"כ לדייר:

פסגה	גבע	שפל	סה"כ	שיא ביקוש
275.30	0.00	2,812.40	3,087.70	10.52
107.84 ₪	0.00 ₪	981.81 ₪	1,089.64 ₪	

סה"כ צריכה

סה"כ לתשלום

210.98 ₪	<b>תשלום קבוע</b>	
38.90 ₪	<b>תשלום עבור גודל חיבור בKVA (3x200)</b>	
1,339.53 ₪	<b>סה"כ לתשלום</b>	<b>לא כולל מע"מ</b>

התפלגות חיוב בש"ח לפי תע"ז

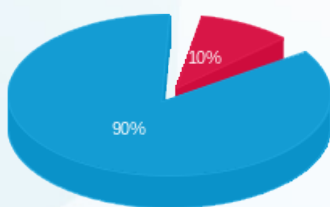

פסגה (107.84 ₪) 90%  
גבע (0.00 ₪) 10%  
שפל (981.81 ₪)

הסטוריית צריכה בקוט"ש

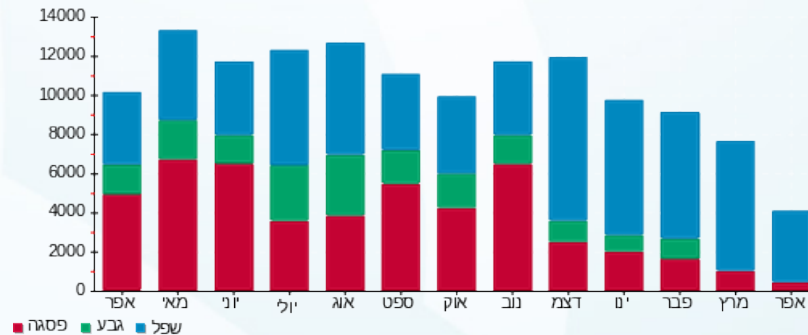



14/05/23

תאריך הפקה:

שם דייר: קומה 15 - ביו מילק

30/04/23

תאריך קריאה נוכחית:

שם אתר: מטרומול בניין B

01/04/23

תאריך קריאה קודמת:

לקוח/ה נכבד/ה, אנו מתכבדים להגיש את חישוב צריכת החשמל לתקופה **01/04/23 - 30/04/23**:

קומה 15 - ביו מילק מאור וכח - 1 - 20065441(3x100)

סוג תעריף	סוג צריכה	קריאה קודמת	קריאה נוכחית	סה"כ צריכה בקוט"ש	מחיר לקוט"ש בא"ג	סה"כ לתשלום
פרטי חשבון עבור תאריכים:			01/04/23	30/04/23		
777	פסגה	24,748.60	25,051.20	302.60	39.17	118.53 ₪
778	גבע	7,795.20	7,795.20	0.00	39.17	0.00 ₪
779	שפל	32,933.90	35,891.40	2,957.50	34.91	1,032.46 ₪

ביו מילק מיזוג אויר - 1 - 20065442(3x100)

סוג תעריף	סוג צריכה	קריאה קודמת	קריאה נוכחית	סה"כ צריכה בקוט"ש	מחיר לקוט"ש בא"ג	סה"כ לתשלום
פרטי חשבון עבור תאריכים:			01/04/23	30/04/23		
777	פסגה	19,337.70	19,511.00	173.30	39.17	67.88 ₪
778	גבע	5,571.60	5,571.60	0.00	39.17	0.00 ₪
779	שפל	18,709.40	20,513.80	1,804.40	34.91	629.92 ₪

סה"כ לדירה:

פסגה	גבע	שפל	סה"כ	שיא ביקוש
475.90	0.00	4,761.90	5,237.80	19.26
186.41 ₪	0.00 ₪	1,662.38 ₪	1,848.79 ₪	

סה"כ צריכה

סה"כ לתשלום

210.98 ₪	<b>תשלום קבוע</b>	
38.90 ₪	<b>תשלום עבור גודל חיבור בKVA (3x200)</b>	
2,098.67 ₪	<b>סה"כ לתשלום</b>	<b>לא כולל מע"מ</b>

התפלגות חיוב בש"ח לפי תע"ז

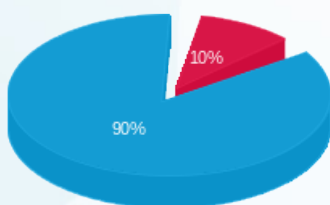

פסגה (186.41 ₪) 90%  
גבע (0.00 ₪) 10%  
שפל (1,662.38 ₪)

הסטוריית צריכה בקוט"ש

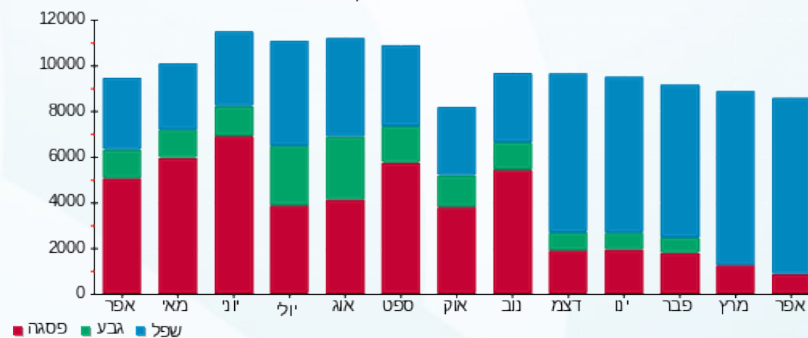



14/05/23

תאריך הפקדה:

שם דייר: קומה 16 - פלאינטה ביוסנס

30/04/23

תאריך קריאה נוכחית:

שם אתר: מטרומול בניין B

01/04/23

תאריך קריאה קודמת:

לקוח/ה נכבד/ה, אנו מתכבדים להגיש את חישוב צריכת החשמל לתקופה 01/04/23 - 30/04/23:

קומה 16 מא - 1 - 21055273 (3x200)

סוג תעריף	סוג צריכה	קריאה קודמת	קריאה נוכחית	סה"כ צריכה בקוט"ש	מחיר לקוט"ש בא"ג	סה"כ לתשלום
			30/04/23	01/04/23	פרטי חשבון עבור תאריכים:	
777	פסגה	12,040.60	12,416.20	375.60	39.17	147.12 ₪
778	גבע	5,220.60	5,220.60	0.00	39.17	0.00 ₪
779	שפל	21,863.40	25,169.60	3,306.20	34.91	1,154.19 ₪

קומה 16 מאור וכוח - 1 - 21055274 (3x200)

סוג תעריף	סוג צריכה	קריאה קודמת	קריאה נוכחית	סה"כ צריכה בקוט"ש	מחיר לקוט"ש בא"ג	סה"כ לתשלום
			30/04/23	01/04/23	פרטי חשבון עבור תאריכים:	
777	פסגה	29,407.00	30,105.20	698.20	39.17	273.48 ₪
778	גבע	12,430.40	12,430.40	0.00	39.17	0.00 ₪
779	שפל	45,530.20	51,924.80	6,394.60	34.91	2,232.35 ₪

סה"כ לדירה:

פסגה	גבע	שפל	סה"כ	שיא ביקוש
1,073.80	0.00	9,700.80	10,774.60	21.31
420.61 ₪	0.00 ₪	3,386.55 ₪	3,807.16 ₪	

סה"כ צריכה

סה"כ לתשלום

210.98 ₪	תשלום קבוע	
77.81 ₪	תשלום עבור גודל חיבור בKVA (3x400)	
4,095.95 ₪	סה"כ לתשלום	לא כולל מע"מ

התפלגות חיוב בש"ח לפי תע"ז

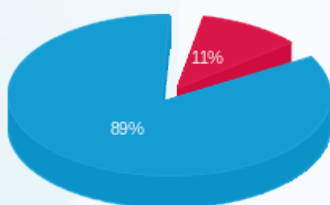

פסגה (420.61 ₪) 89%  
גבע (0.00 ₪) 11%  
שפל (3,386.55 ₪) 0%

הסטוריית צריכה בקוט"ש

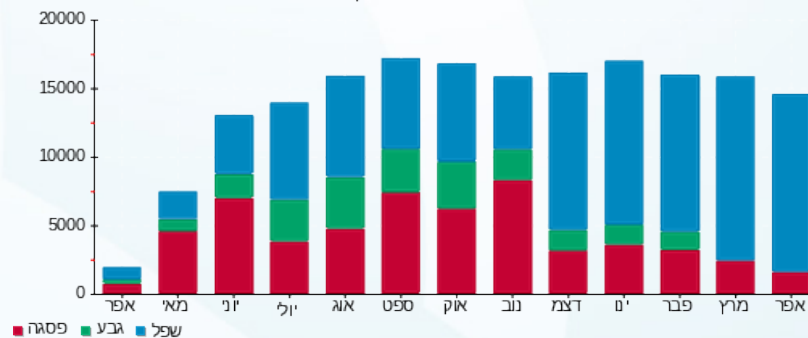



14/05/23

תאריך הפקה:

שם דייר: קומה 17 - IBF

30/04/23

תאריך קריאה נוכחית:

שם אתר: מטרומול בניין B

01/04/23

תאריך קריאה קודמת:

לקוח/ה נכבד/ה, אנו מתכבדים להגיש את חישוב צריכת החשמל לתקופה 01/04/23 - 30/04/23:

קומה 17 מאור וכח - 4 - 20065441(3x100)

סוג תעריף	סוג צריכה	קריאה קודמת	קריאה נוכחית	סה"כ צריכה בקוט"ש	מחיר לקוט"ש בא"ג	סה"כ לתשלום
			30/04/23	01/04/23	פרטי חשבון עבור תאריכים:	
777	פסגה	6,786.10	6,822.40	36.30	39.17	14.22 ₪
778	גבע	1,278.20	1,278.20	0.00	39.17	0.00 ₪
779	שפל	5,711.00	6,367.00	656.00	34.91	229.01 ₪

קומה 17 מא - 4 - 20065442(3x100)

סוג תעריף	סוג צריכה	קריאה קודמת	קריאה נוכחית	סה"כ צריכה בקוט"ש	מחיר לקוט"ש בא"ג	סה"כ לתשלום
			30/04/23	01/04/23	פרטי חשבון עבור תאריכים:	
777	פסגה	5,603.10	5,605.00	1.90	39.17	0.74 ₪
778	גבע	709.30	709.30	0.00	39.17	0.00 ₪
779	שפל	9,247.80	9,430.60	182.80	34.91	63.82 ₪

סה"כ לדייר:

פסגה	גבע	שפל	סה"כ	שיא ביקוש
38.20	0.00	838.80	877.00	17.75
14.96 ₪	0.00 ₪	292.83 ₪	307.79 ₪	

סה"כ צריכה

סה"כ לתשלום

210.98 ₪	תשלום קבוע	
38.90 ₪	תשלום עבור גודל חיבור בKVA (3x200)	
557.67 ₪	סה"כ לתשלום	לא כולל מע"מ

התפלגות חיוב בש"ח לפי תע"ז

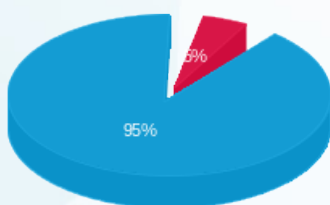

פסגה (14.96 ₪) 95%  
גבע (0.00 ₪) 5%  
שפל (292.83 ₪) 0%

הסטוריית צריכה בקוט"ש

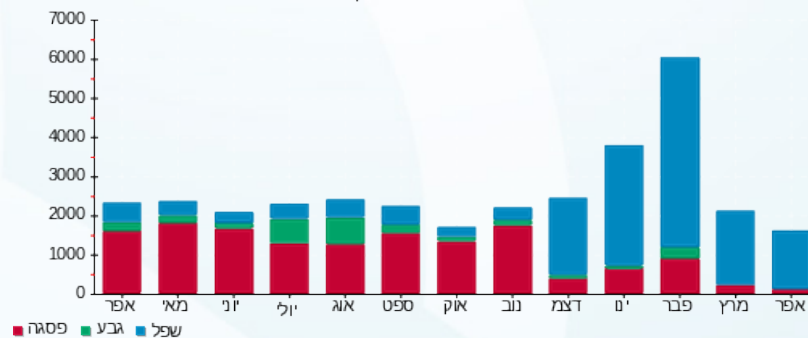



14/05/23

תאריך הפקה:

שם דייר: קומה 17 - אניון  
שם אתר: מטרומול בניין B

30/04/23

תאריך קריאה נוכחית:

01/04/23

תאריך קריאה קודמת:

לקוח/ה נכבד/ה, אנו מתכבדים להגיש את חישוב צריכת החשמל לתקופה **01/04/23 - 30/04/23**:

קומה 17 מאור וכח - 3 - 20065441(3x100)

סוג תעריף	סוג צריכה	קריאה קודמת	קריאה נוכחית	סה"כ צריכה בקוט"ש	מחיר לקוט"ש בא"ג	סה"כ לתשלום
			30/04/23	01/04/23	פרטי חשבון עבור תאריכים:	
777	פסגה	13,848.20	13,974.70	126.50	39.17	49.55 ₪
778	גבע	2,663.30	2,663.30	0.00	39.17	0.00 ₪
779	שפל	11,262.70	12,385.50	1,122.80	34.91	391.97 ₪

קומה 17 מא - 3 - 20065442(3x100)

סוג תעריף	סוג צריכה	קריאה קודמת	קריאה נוכחית	סה"כ צריכה בקוט"ש	מחיר לקוט"ש בא"ג	סה"כ לתשלום
			30/04/23	01/04/23	פרטי חשבון עבור תאריכים:	
777	פסגה	7,142.20	7,150.50	8.30	39.17	3.25 ₪
778	גבע	491.10	491.10	0.00	39.17	0.00 ₪
779	שפל	9,516.80	9,753.90	237.10	34.91	82.77 ₪

סה"כ לדירה:

פסגה	גבע	שפל	סה"כ	שיא ביקוש
134.80	0.00	1,359.90	1,494.70	20.89
₪ 52.80	₪ 0.00	₪ 474.74	₪ 527.54	

סה"כ צריכה  
סה"כ לתשלום

210.98 ₪	<b>תשלום קבוע</b>	
38.90 ₪	<b>תשלום עבור גודל חיבור בKVA (3x200)</b>	
777.43 ₪	<b>סה"כ לתשלום</b>	<b>לא כולל מע"מ</b>

התפלגות חיוב בש"ח לפי תע"ז

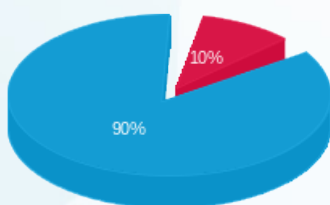

פסגה (52.80 ₪) 10%  
גבע (0.00 ₪)  
שפל (474.74 ₪) 90%

הסטוריית צריכה בקוט"ש

