



15/05/23 תאריך הפקה:
 30/04/23 תאריך קריאה נוכחית:
 01/04/23 תאריך קריאה קודמת:

שם דייר: THM - תום ותמיר
 שם אתר: דימרי כ"ס הירוקה
 תאריך כניסה: 20/04/23

לקוח/ה נכבד/ה, אנו מתכבדים להגיש את חישוב צריכת החשמל לתקופה 20/04/23 - 30/04/23:

THM - תום ותמיר - 1 - (3x40)22048432

סוג תעריף	סוג צריכה	קריאה קודמת	קריאה נוכחית	סה"כ צריכה בקוט"ש	מחיר לקוט"ש בא"ג	סה"כ לתשלום
פרטי חשבון עבור תאריכים:						
777	פסגה	20/04/23	30/04/23	76.92	39.17	30.13 ₪
778	גבע	0.00	10.80	10.80	39.17	4.23 ₪
779	שפל	0.00	18.16	18.16	34.91	6.34 ₪

סה"כ לדייר:

פסגה	גבע	שפל	סה"כ	שיא ביקוש
76.92	10.80	18.16	105.88	26.96
30.13 ₪	4.23 ₪	6.34 ₪	40.70 ₪	

סה"כ צריכה
 סה"כ לתשלום

210.98 ₪	תשלום קבוע	
2.85 ₪	תשלום עבור גודל חיבור בKVA (3x40)	
254.53 ₪	סה"כ לתשלום	לא כולל מע"מ

התפלגות חיוב בש"ח לפי תעו"ז

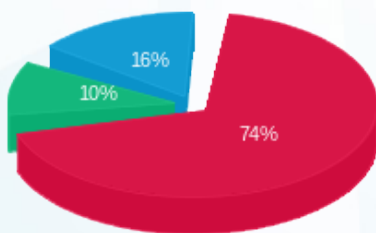

■ פסגה (30.13 ₪)
 ■ גבע (4.23 ₪)
 ■ שפל (6.34 ₪)

הסטוריית צריכה בקוט"ש

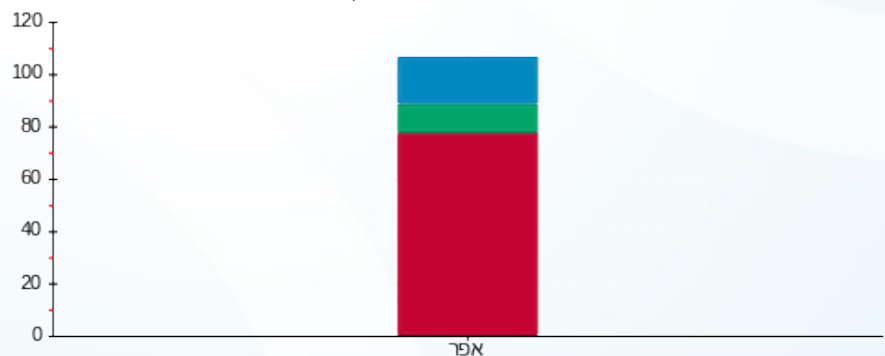

■ פסגה ■ גבע ■ שפל



15/05/23 תאריך הפקה:
 30/04/23 תאריך קריאה נוכחית:
 01/04/23 תאריך קריאה קודמת:

שם דייר: אוכל מוכן איכותי בע"מ - לה פרינה
 שם אתר: דימרי כ"ס הירוקה

לקוח/ה נכבד/ה, אנו מתכבדים להגיש את חישוב צריכת החשמל לתקופה 01/04/23 - 30/04/23:

אוכל מוכן איכותי בע"מ - לה פרינה - 1 - 20065571 (3x25)

סוג תעריף	סוג צריכה	קריאה קודמת	קריאה נוכחית	סה"כ צריכה בקוט"ש	מחיר לקוט"ש בא"ג	סה"כ לתשלום
			30/04/23	01/04/23	פרטי חשבון עבור תאריכים:	
777	פסגה	309.40	316.35	6.95	39.17	2.72 ₪
778	גבע	163.00	163.00	0.00	39.17	0.00 ₪
779	שפל	655.30	715.25	59.95	34.91	20.93 ₪

אוכל מוכן איכותי בע"מ - לה פרינה - 3 - 20065574 (3x160)

סוג תעריף	סוג צריכה	קריאה קודמת	קריאה נוכחית	סה"כ צריכה בקוט"ש	מחיר לקוט"ש בא"ג	סה"כ לתשלום
			30/04/23	01/04/23	פרטי חשבון עבור תאריכים:	
777	פסגה	54,328.20	54,953.00	624.80	39.17	244.73 ₪
778	גבע	27,948.20	27,948.20	0.00	39.17	0.00 ₪
779	שפל	76,745.60	84,786.20	8,040.60	34.91	2,806.97 ₪

סה"כ לדייר:

פסגה	גבע	שפל	סה"כ	שיא ביקוש
631.75	0.00	8,100.55	8,732.30	65.87
247.46 ₪	0.00 ₪	2,827.90 ₪	3,075.36 ₪	

סה"כ צריכה
 סה"כ לתשלום

210.98 ₪	תשלום קבוע	
35.99 ₪	תשלום עבור גודל חיבור בKVA (3x185)	
3,322.33 ₪	סה"כ לתשלום	לא כולל מע"מ

התפלגות חיוב בש"ח לפי תע"ז

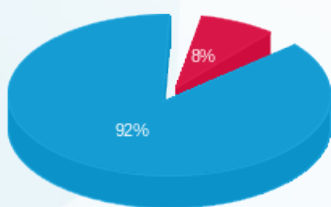

פסגה (247.46 ₪) 92%
 גבע (0.00 ₪) 8%
 שפל (2,827.90 ₪) 0%

הסטוריית צריכה בקוט"ש

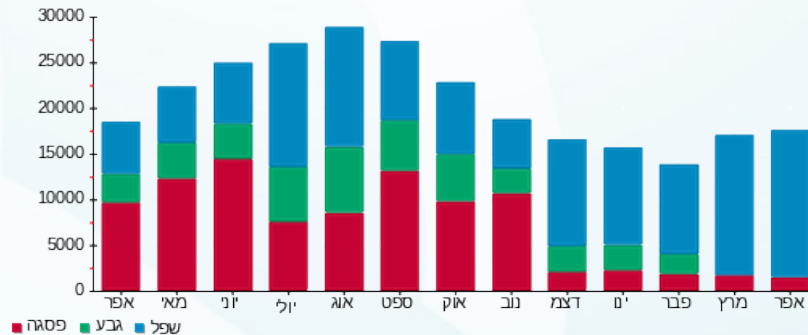

פסגה גבע שפל



15/05/23

תאריך הפקדה:

שם דייר: אורנג' - לירז

30/04/23

תאריך קריאה נוכחית:

שם אתר: דימרי כ"ס הירוקה

01/04/23

תאריך קריאה קודמת:

לקוח/ה נכבד/ה, אנו מתכבדים להגיש את חישוב צריכת החשמל לתקופה **01/04/23 - 30/04/23**:

אורנג' - לירז - 2 - (3x160)20065495

סה"כ לתשלום	מחיר לקוט"ש בא"ג	סה"כ צריכה בקוט"ש	קריאה נוכחית	קריאה קודמת	סוג צריכה	סוג תעריף
			30/04/23	01/04/23		פרטי חשבון עבור תאריכים:
₪ 326.44	39.17	833.40	31,315.00	30,481.60	פסגה	777
₪ 0.00	39.17	0.00	16,716.40	16,716.40	גבע	778
₪ 1,156.22	34.91	3,312.00	31,297.00	27,985.00	שפל	779

מחסן - 2 - (3x16)20065579

סה"כ לתשלום	מחיר לקוט"ש בא"ג	סה"כ צריכה בקוט"ש	קריאה נוכחית	קריאה קודמת	סוג צריכה	סוג תעריף
			30/04/23	01/04/23		פרטי חשבון עבור תאריכים:
₪ 0.00	39.17	0.00	0.00	0.00	פסגה	777
₪ 0.00	39.17	0.00	0.00	0.00	גבע	778
₪ 0.00	34.91	0.00	0.05	0.05	שפל	779

סה"כ לדירה:

שיא ביקוש	סה"כ	שפל	גבע	פסגה
38.22	4,145.40	3,312.00	0.00	833.40
	₪ 1,482.66	₪ 1,156.22	₪ 0.00	₪ 326.44

סה"כ צריכה

סה"כ לתשלום

₪ 210.98	תשלום קבוע	
₪ 34.24	תשלום עבור גודל חיבור בKVA (3x176)	
₪ 1,727.88	סה"כ לתשלום	לא כולל מע"מ

התפלגות חיוב בש"ח לפי תע"ז

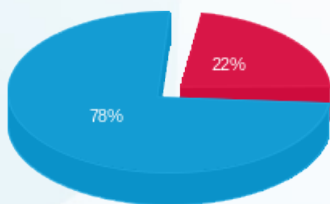

■ פסגה (₪ 326.44) (78%)
 ■ גבע (₪ 0.00) (22%)
 ■ שפל (₪ 1,156.22)

הסטוריית צריכה בקוט"ש

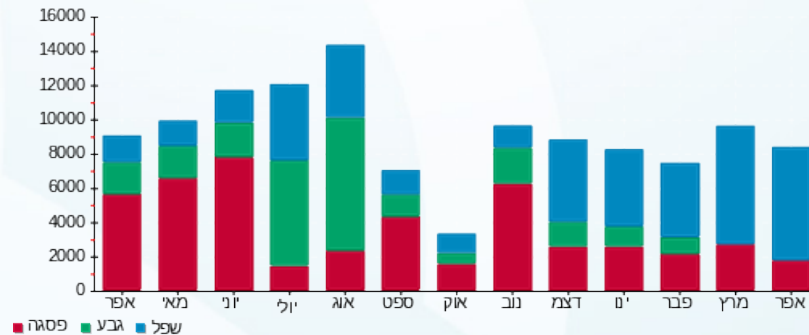

15/05/23 תאריך הפקדה:
 30/04/23 תאריך קריאה נוכחית:
 01/04/23 תאריך קריאה קודמת:

שם דייר: אחזקות המתוקיה וברק בע"מ
 שם אתר: דימרי כ"ס הירוקה

לקוח/ה נכבד/ה, אנו מתכבדים להגיש את חישוב צריכת החשמל לתקופה 01/04/23 - 30/04/23:

אחזקות המתוקיה וברק בע"מ - 1 - 20065491 (3x80)

סוג תעריף	סוג צריכה	קריאה קודמת	קריאה נוכחית	סה"כ צריכה בקוט"ש	מחיר לקוט"ש בא"ג	סה"כ לתשלום
פרטי חשבון עבור תאריכים:			01/04/23	30/04/23		
777	פסגה	19,485.10	19,749.90	264.80	39.17	103.72 ₪
778	גבע	9,896.00	9,896.00	0.00	39.17	0.00 ₪
779	שפל	30,121.70	31,993.70	1,872.00	34.91	653.52 ₪

מחטן - 2 - 20065500 (0x0)

סוג תעריף	סוג צריכה	קריאה קודמת	קריאה נוכחית	סה"כ צריכה בקוט"ש	מחיר לקוט"ש בא"ג	סה"כ לתשלום
פרטי חשבון עבור תאריכים:			01/04/23	30/04/23		
777	פסגה	5.90	6.50	0.60	39.17	0.24 ₪
778	גבע	2.50	2.50	0.00	39.17	0.00 ₪
779	שפל	4.20	8.70	4.50	34.91	1.57 ₪

סה"כ לדייר:

פסגה	גבע	שפל	סה"כ	שיא ביקוש
265.40	0.00	1,876.50	2,141.90	8.09
103.96 ₪	0.00 ₪	655.09 ₪	759.04 ₪	

סה"כ צריכה
 סה"כ לתשלום

210.98 ₪	תשלום קבוע	
15.56 ₪	תשלום עבור גודל חיבור בKVA (3x80)	
985.59 ₪	סה"כ לתשלום	לא כולל מע"מ

התפלגות חיוב בש"ח לפי תע"ז

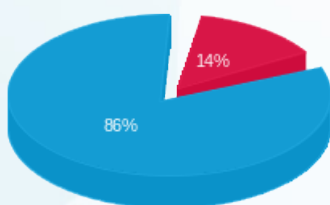

פסגה (103.96 ₪)
 גבע (0.00 ₪)
 שפל (655.09 ₪)

הסטוריית צריכה בקוט"ש

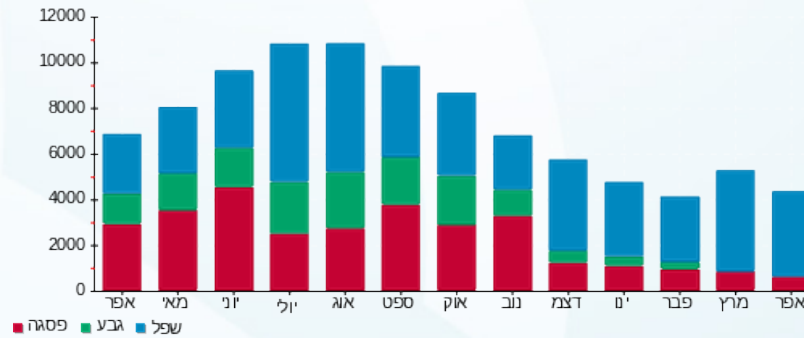

15/05/23 תאריך הפקה:
 30/04/23 תאריך קריאה נוכחית:
 01/04/23 תאריך קריאה קודמת:

שם דייר: אלמוג מספרה
 שם אתר: דימרי כ"ס הירוקה

לקוח/ה נכבד/ה, אנו מתכבדים להגיש את חישוב צריכת החשמל לתקופה 01/04/23 - 30/04/23:

אלמוג - 4 - 20065491(3x40)

סוג תעריף	סוג צריכה	קריאה קודמת	קריאה נוכחית	סה"כ צריכה בקוט"ש	מחיר לקוט"ש בא"ג	סה"כ לתשלום
פרטי חשבון עבור תאריכים:						
777	פסגה	01/04/23	30/04/23	52.20	39.17	20.45 ₪
778	גבע	872.65	872.65	0.00	39.17	0.00 ₪
779	שפל	2,557.95	2,759.55	201.60	34.91	70.38 ₪

סה"כ לדייר:

פסגה	גבע	שפל	סה"כ	שיא ביקוש
52.20	0.00	201.60	253.80	5.51
20.45 ₪	0.00 ₪	70.38 ₪	90.83 ₪	

סה"כ צריכה
 סה"כ לתשלום

210.98 ₪	תשלום קבוע	
7.78 ₪	תשלום עבור גודל חיבור בKVA (3x40)	
309.59 ₪	סה"כ לתשלום	לא כולל מע"מ

התפלגות חיוב בש"ח לפי תעו"ז

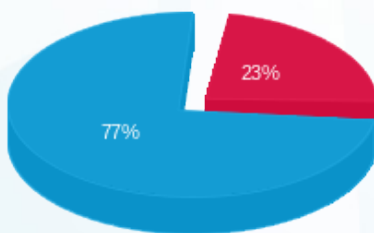

פסגה (20.45 ₪)
 גבע (0.00 ₪)
 שפל (70.38 ₪)

הסטוריית צריכה בקוט"ש

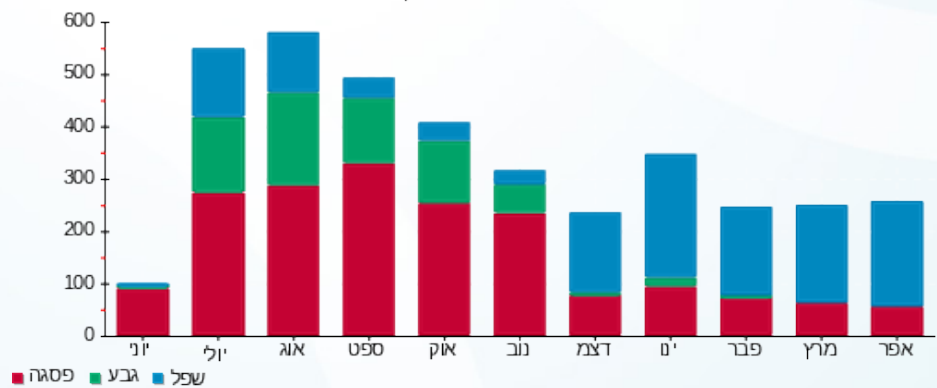

15/05/23 תאריך הפקה:
 30/04/23 תאריך קריאה נוכחית:
 01/04/23 תאריך קריאה קודמת:

שם דייר: ארומה
 שם אתר: דימרי כ"ס הירוקה

לקוח/ה נכבד/ה, אנו מתכבדים להגיש את חישוב צריכת החשמל לתקופה 01/04/23 - 30/04/23:

ארומה - 2 - 20065574 (3x160)

סוג תעריף	סוג צריכה	קריאה קודמת	קריאה נוכחית	סה"כ צריכה בקוט"ש	מחיר לקוט"ש בא"ג	סה"כ לתשלום
פרטי חשבון עבור תאריכים:						
777	פסגה	01/04/23	30/04/23	1,200.60	39.17	470.28 ₪
778	גבע	39,991.20	39,991.20	0.00	39.17	0.00 ₪
779	שפל	105,395.80	113,769.80	8,374.00	34.91	2,923.36 ₪

סה"כ לדיר:

פסגה	גבע	שפל	סה"כ	שיא ביקוש
1,200.60	0.00	8,374.00	9,574.60	42.69
470.28 ₪	0.00 ₪	2,923.36 ₪	3,393.64 ₪	

סה"כ צריכה
 סה"כ לתשלום

210.98 ₪	תשלום קבוע	
31.12 ₪	תשלום עבור גודל חיבור בKVA (3x160)	
3,635.74 ₪	סה"כ לתשלום	לא כולל מע"מ

התפלגות חיוב בש"ח לפי תעו"ז

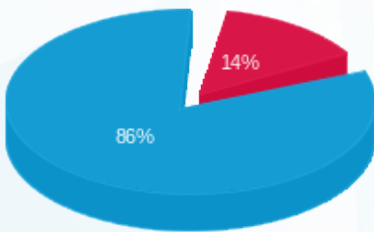

פסגה (470.28 ₪) - 86%
 גבע (0.00 ₪)
 שפל (2,923.36 ₪) - 14%

הסטוריית צריכה בקוט"ש

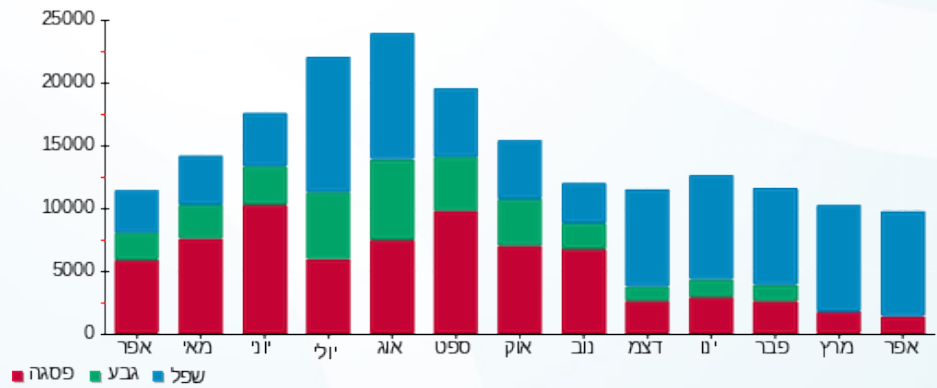

15/05/23 תאריך הפקה:
 30/04/23 תאריך קריאה נוכחית:
 01/04/23 תאריך קריאה קודמת:

שם דייר: בי דרגסטורס (ניו פארם)
 שם אתר: דימרי כ"ס הירוקה

לקוח/ה נכבד/ה, אנו מתכבדים להגיש את חישוב צריכת החשמל לתקופה 01/04/23 - 30/04/23:

בי דרגסטורס (ניו פארם) - 2 - (3x160)20065575

סוג תעריף	סוג צריכה	קריאה קודמת	קריאה נוכחית	סה"כ צריכה בקוט"ש	מחיר לקוט"ש בא"ג	סה"כ לתשלום
פרטי חשבון עבור תאריכים:						
777	פסגה	01/04/23	30/04/23	692.60	39.17	271.29 ₪
778	גבע	14,807.80	14,807.80	0.00	39.17	0.00 ₪
779	שפל	42,077.80	46,435.80	4,358.00	34.91	1,521.38 ₪

סה"כ לדייר:

פסגה	גבע	שפל	סה"כ	שיא ביקוש
692.60	0.00	4,358.00	5,050.60	137.27
271.29 ₪	0.00 ₪	1,521.38 ₪	1,792.67 ₪	

סה"כ צריכה
 סה"כ לתשלום

210.98 ₪	תשלום קבוע	
31.12 ₪	תשלום עבור גודל חיבור ב KVA (3x160)	
2,034.77 ₪	סה"כ לתשלום	לא כולל מע"מ

התפלגות חיוב בש"ח לפי תע"ז

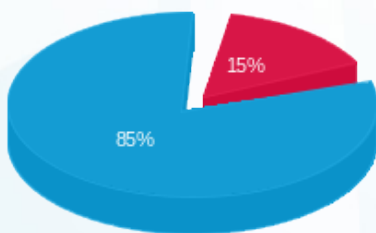

■ פסגה (271.29 ₪)
 ■ גבע (0.00 ₪)
 ■ שפל (1,521.38 ₪)

הסטוריית צריכה בקוט"ש

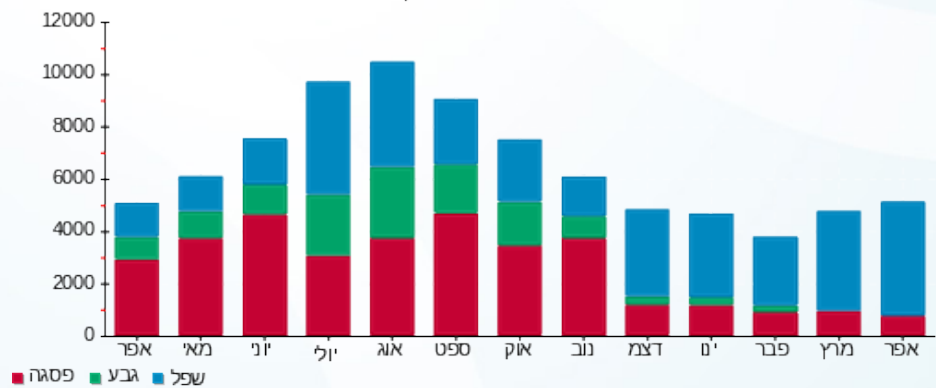



15/05/23

תאריך הפקדה:

שם דייר: בייבי לי

30/04/23

תאריך קריאה נוכחית:

שם אתר: דימרי כ"ס הירוקה

01/04/23

תאריך קריאה קודמת:

לקוח/ה נכבד/ה, אנו מתכבדים להגיש את חישוב צריכת החשמל לתקופה 01/04/23 - 30/04/23:

בייבי לי - 1 - 20065496 (3x125)

סוג תעריף	סוג צריכה	קריאה קודמת	קריאה נוכחית	סה"כ צריכה בקוט"ש	מחיר לקוט"ש בא"ג	סה"כ לתשלום
פרטי חשבון עבור תאריכים:						
777	פסגה	01/04/23	30/04/23	4.60	39.17	1.80 ₪
778	גבע	861.60	861.60	0.00	39.17	0.00 ₪
779	שפל	2,334.80	2,648.30	313.50	34.91	109.44 ₪

סה"כ לדייר:

פסגה	גבע	שפל	סה"כ	שיא ביקוש
4.60	0.00	313.50	318.10	7.28
1.80 ₪	0.00 ₪	109.44 ₪	111.24 ₪	

סה"כ צריכה

סה"כ לתשלום

210.98 ₪	תשלום קבוע	
24.32 ₪	תשלום עבור גודל חיבור ב KVA (3x125)	
346.54 ₪	סה"כ לתשלום	לא כולל מע"מ

התפלגות חיוב בש"ח לפי תעו"ז

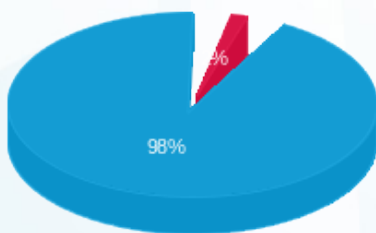

- פסגה (1.80 ₪)
- גבע (0.00 ₪)
- שפל (109.44 ₪)

הסטוריית צריכה בקוט"ש



15/05/23 תאריך הפקה:
 30/04/23 תאריך קריאה נוכחית:
 01/04/23 תאריך קריאה קודמת:

שם דייר: ביסמארט השקעות בע"מ (ריבר)
 שם אתר: דימרי כ"ס הירוקה

לקוח/ה נכבד/ה, אנו מתכבדים להגיש את חישוב צריכת החשמל לתקופה 01/04/23 - 30/04/23:

ביסמארט השקעות בע"מ (ריבר) - 1 - (3x80)20065494

סוג תעריף	סוג צריכה	קריאה קודמת	קריאה נוכחית	סה"כ צריכה בקוט"ש	מחיר לקוט"ש בא"ג	סה"כ לתשלום
פרטי חשבון עבור תאריכים:			01/04/23	30/04/23		
777	פסגה	41,250.00	41,962.90	712.90	39.17	279.24 ₪
778	גבע	19,899.30	19,899.30	0.00	39.17	0.00 ₪
779	שפל	52,619.60	56,772.60	4,153.00	34.91	1,449.81 ₪

מחטן - 2 - (3x16)20065570

סוג תעריף	סוג צריכה	קריאה קודמת	קריאה נוכחית	סה"כ צריכה בקוט"ש	מחיר לקוט"ש בא"ג	סה"כ לתשלום
פרטי חשבון עבור תאריכים:			01/04/23	30/04/23		
777	פסגה	1,177.74	1,205.65	27.90	39.17	10.93 ₪
778	גבע	605.76	605.76	0.00	39.17	0.00 ₪
779	שפל	2,421.52	2,661.82	240.30	34.91	83.89 ₪

סה"כ לדיר:

פסגה	גבע	שפל	סה"כ	שיא ביקוש
740.80	0.00	4,393.30	5,134.11	24.28
290.17 ₪	0.00 ₪	1,533.70 ₪	1,823.88 ₪	

סה"כ צריכה
 סה"כ לתשלום

210.98 ₪	תשלום קבוע	
18.67 ₪	תשלום עבור גודל חיבור בKVA (3x96)	
2,053.53 ₪	סה"כ לתשלום	לא כולל מע"מ

התפלגות חיוב בש"ח לפי תע"ז

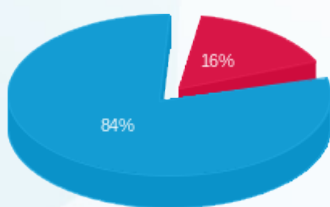

פסגה (290.17 ₪)
 גבע (0.00 ₪)
 שפל (1,533.70 ₪)

הסטוריית צריכה בקוט"ש

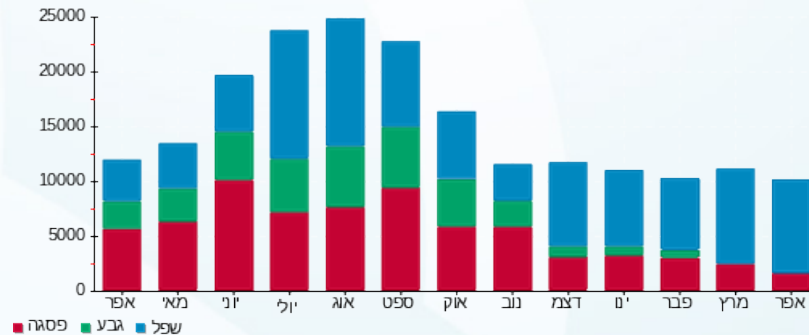

15/05/23 תאריך הפקדה:
 30/04/23 תאריך קריאה נוכחית:
 01/04/23 תאריך קריאה קודמת:

שם דייר: בית ספר לתופים
 שם אתר: דימרי כ"ס הירוקה

לקוח/ה נכבד/ה, אנו מתכבדים להגיש את חישוב צריכת החשמל לתקופה 01/04/23 - 30/04/23:

בית ספר לתופים - 4 - 20065497(1x16)

סוג תעריף	סוג צריכה	קריאה קודמת	קריאה נוכחית	סה"כ צריכה בקוט"ש	מחיר לקוט"ש בא"ג	סה"כ לתשלום
פרטי חשבון עבור תאריכים:						
777	פסגה	01/04/23	30/04/23	0.00	39.17	0.00 ₪
778	גבע	1.46	1.46	0.00	39.17	0.00 ₪
779	שפל	40.64	40.64	0.00	34.91	0.00 ₪

סה"כ לדייר:

פסגה	גבע	שפל	סה"כ	שיא ביקוש
0.00	0.00	0.00	0.00	0.0002
0.00 ₪	0.00 ₪	0.00 ₪	0.00 ₪	

סה"כ צריכה
 סה"כ לתשלום

210.98 ₪	תשלום קבוע	
1.04 ₪	תשלום עבור גודל חיבור בKVA (1x16)	
212.02 ₪	סה"כ לתשלום	לא כולל מע"מ

התפלגות חיוב בש"ח לפי תעו"ז

פסגה (0.00 ₪)
 גבע (0.00 ₪)
 שפל (0.00 ₪)

הסטוריית צריכה בקוט"ש

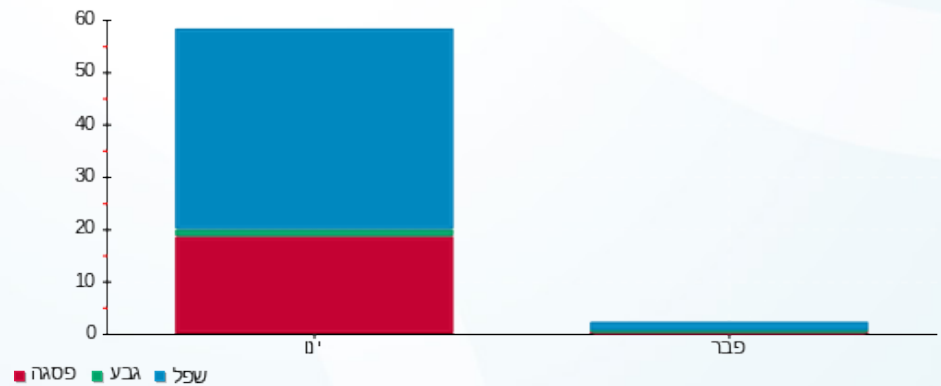



15/05/23

תאריך הפקה:

שם דייר: בן בר כהנא שניצל כושי

30/04/23

תאריך קריאה נוכחית:

שם אתר: דימרי כ"ס הירוקה

01/04/23

תאריך קריאה קודמת:

לקוח/ה נכבד/ה, אנו מתכבדים להגיש את חישוב צריכת החשמל לתקופה 01/04/23 - 30/04/23:

בן בר כהנא שניצל כושי - 2 - 20065494(3x80)

סוג תעריף	סוג צריכה	קריאה קודמת	קריאה נוכחית	סה"כ צריכה בקוט"ש	מחיר לקוט"ש בא"ג	סה"כ לתשלום
			30/04/23	01/04/23	פרטי חשבון עבור תאריכים:	
777	פסגה	17,639.60	17,985.40	345.80	39.17	135.45 ₪
778	גבע	5,672.40	5,672.40	0.00	39.17	0.00 ₪
779	שפל	14,441.90	16,070.10	1,628.20	34.91	568.40 ₪

מחטן - 1 - 20065570(3x16)

סוג תעריף	סוג צריכה	קריאה קודמת	קריאה נוכחית	סה"כ צריכה בקוט"ש	מחיר לקוט"ש בא"ג	סה"כ לתשלום
			30/04/23	01/04/23	פרטי חשבון עבור תאריכים:	
777	פסגה	1,677.60	1,718.53	40.93	39.17	16.03 ₪
778	גבע	858.67	858.67	0.00	39.17	0.00 ₪
779	שפל	3,480.00	3,823.22	343.22	34.91	119.82 ₪

סה"כ לדירה:

פסגה	גבע	שפל	סה"כ	שיא ביקוש
386.73	0.00	1,971.42	2,358.14	15.01
151.48 ₪	0.00 ₪	688.22 ₪	839.70 ₪	

סה"כ צריכה

סה"כ לתשלום

210.98 ₪	תשלום קבוע	
18.67 ₪	תשלום עבור גודל חיבור בKVA (3x96)	
1,069.36 ₪	סה"כ לתשלום	לא כולל מע"מ

התפלגות חיוב בש"ח לפי תע"ז

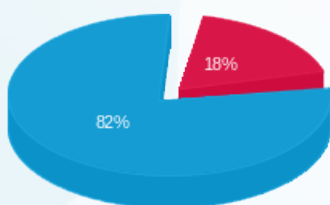

פסגה (151.48 ₪) 82%
גבע (0.00 ₪) 0%
שפל (688.22 ₪) 18%

הסטוריית צריכה בקוט"ש

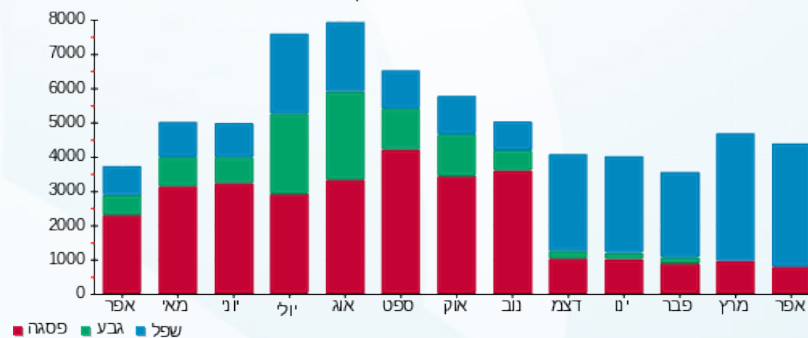

15/05/23 תאריך הפקה:
 30/04/23 תאריך קריאה נוכחית:
 01/04/23 תאריך קריאה קודמת:

שם דייר: בנק מזרחי טפחות - כספומט
 שם אתר: דימרי כ"ס הירוקה

לקוח/ה נכבד/ה, אנו מתכבדים להגיש את חישוב צריכת החשמל לתקופה 01/04/23 - 30/04/23:

בנק מזרחי טפחות - כספומט - 2 - (3x16)20065571

סוג תעריף	סוג צריכה	קריאה קודמת	קריאה נוכחית	סה"כ צריכה בקוט"ש	מחיר לקוט"ש בא"ג	סה"כ לתשלום
פרטי חשבון עבור תאריכים:						
777	פסגה	01/04/23	30/04/23	0.00	39.17	0.00 ₪
778	גבע	0.00	0.00	0.00	39.17	0.00 ₪
779	שפל	0.00	0.00	0.00	34.91	0.00 ₪

סה"כ לדייר:

פסגה	גבע	שפל	סה"כ	שיא ביקוש
0.00	0.00	0.00	0.00	
0.00 ₪	0.00 ₪	0.00 ₪	0.00 ₪	

סה"כ צריכה
 סה"כ לתשלום

210.98 ₪	תשלום קבוע	
3.11 ₪	תשלום עבור גודל חיבור KVA (3x16)	
214.09 ₪	סה"כ לתשלום	לא כולל מע"מ

15/05/23 תאריך הפקה:
 30/04/23 תאריך קריאה נוכחית:
 01/04/23 תאריך קריאה קודמת:

שם דייר: בר-ת.נג.ס
 שם אתר: דימרי כ"ס הירוקה

לקוח/ה נכבד/ה, אנו מתכבדים להגיש את חישוב צריכת החשמל לתקופה **01/04/23 - 30/04/23**:

בר-ת.נג.ס - 1 - 20065495(3x80)

סוג תעריף	סוג צריכה	קריאה קודמת	קריאה נוכחית	סה"כ צריכה בקוט"ש	מחיר לקוט"ש בא"ג	סה"כ לתשלום
			30/04/23	01/04/23	פרטי חשבון עבור תאריכים:	
777	פסגה	31,120.30	32,312.70	1,192.40	39.17	467.06 ₪
778	גבע	19,697.90	19,697.90	0.00	39.17	0.00 ₪
779	שפל	46,197.30	50,286.10	4,088.80	34.91	1,427.40 ₪

סה"כ לדייר:

פסגה	גבע	שפל	סה"כ	שיא ביקוש
1,192.40	0.00	4,088.80	5,281.20	32.22
467.06 ₪	0.00 ₪	1,427.40 ₪	1,894.46 ₪	

סה"כ צריכה
 סה"כ לתשלום

210.98 ₪	תשלום קבוע	
15.56 ₪	תשלום עבור גודל חיבור בKVA (3x80)	
2,121.01 ₪	סה"כ לתשלום	לא כולל מע"מ

התפלגות חיוב בש"ח לפי תעו"ז

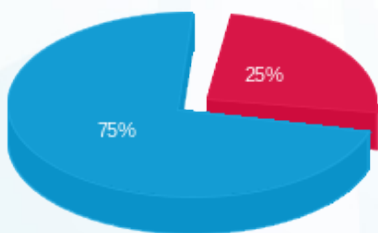

פסגה (467.06 ₪) - 25%
 גבע (0.00 ₪) - 0%
 שפל (1,427.40 ₪) - 75%

הסטוריית צריכה בקוט"ש

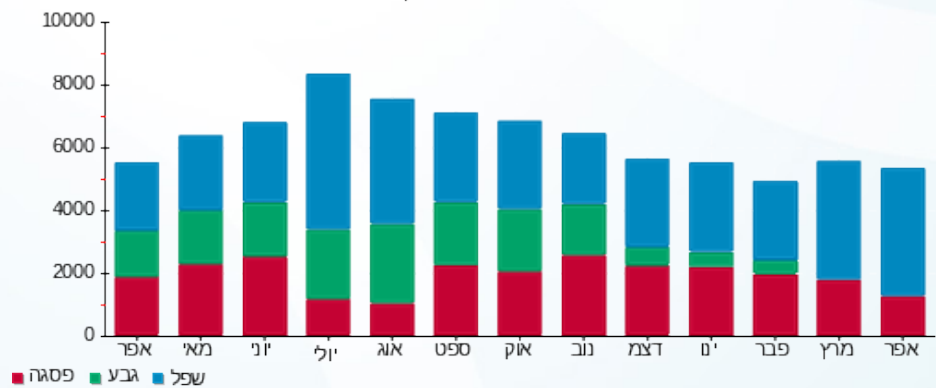



15/05/23

תאריך הפקדה:

שם דייר: ברוקס

30/04/23

תאריך קריאה נוכחית:

שם אתר: דימרי כ"ס הירוקה

01/04/23

תאריך קריאה קודמת:

לקוח/ה נכבד/ה, אנו מתכבדים להגיש את חישוב צריכת החשמל לתקופה 01/04/23 - 30/04/23:

ברוקס - 3 - 20065500(3x32)

סוג תעריף	סוג צריכה	קריאה קודמת	קריאה נוכחית	סה"כ צריכה בקוט"ש	מחיר לקוט"ש בא"ג	סה"כ לתשלום
פרטי חשבון עבור תאריכים:						
777	פסגה	01/04/23	30/04/23	149.75	39.17	58.66 ₪
778	גבע	2,727.85	2,727.85	0.00	39.17	0.00 ₪
779	שפל	5,587.85	6,318.40	730.55	34.91	255.04 ₪

סה"כ לדיר:

פסגה	גבע	שפל	סה"כ	שיא ביקוש
149.75	0.00	730.55	880.30	95.86
₪ 58.66	₪ 0.00	₪ 255.04	₪ 313.69	

סה"כ צריכה

סה"כ לתשלום

210.98 ₪	תשלום קבוע	
6.22 ₪	תשלום עבור גודל חיבור בKVA (3x32)	
530.90 ₪	סה"כ לתשלום	לא כולל מע"מ

התפלגות חיוב בש"ח לפי תעו"ז

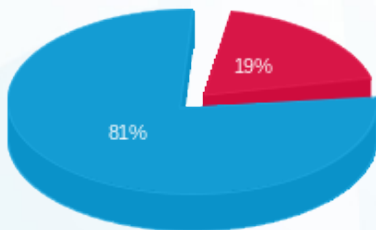

- פסגה (₪ 58.66) 81%
- גבע (₪ 0.00) 19%
- שפל (₪ 255.04) 0%

הסטוריית צריכה בקוט"ש

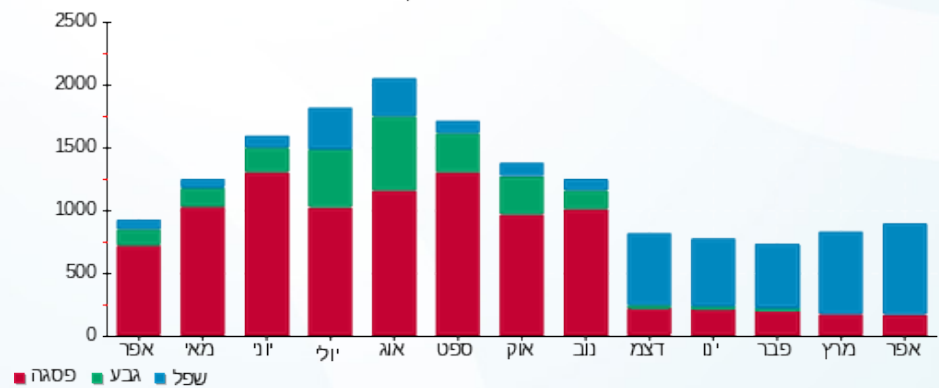



15/05/23 תאריך הפקה:
 30/04/23 תאריך קריאה נוכחית:
 01/04/23 תאריך קריאה קודמת:

שם דייר: גבי קרמבולה
שם אתר: דימרי כ"ס הירוקה

לקוח/ה נכבד/ה, אנו מתכבדים להגיש את חישוב צריכת החשמל לתקופה 01/04/23 - 30/04/23:

גבי קרמבולה - 4 - (3x32)20065498

סוג תעריף	סוג צריכה	קריאה קודמת	קריאה נוכחית	סה"כ צריכה בקוט"ש	מחיר לקוט"ש בא"ג	סה"כ לתשלום
פרטי חשבון עבור תאריכים:			30/04/23	01/04/23		
777	פסגה	36,823.70	37,478.60	654.90	39.17	256.52 ₪
778	גבע	15,895.30	15,895.30	0.00	39.17	0.00 ₪
779	שפל	49,502.15	54,473.95	4,971.80	34.91	1,735.66 ₪

מחטן - 4 - (3x16)20065570

סוג תעריף	סוג צריכה	קריאה קודמת	קריאה נוכחית	סה"כ צריכה בקוט"ש	מחיר לקוט"ש בא"ג	סה"כ לתשלום
פרטי חשבון עבור תאריכים:			30/04/23	01/04/23		
777	פסגה	124.26	124.26	0.00	39.17	0.00 ₪
778	גבע	79.58	79.58	0.00	39.17	0.00 ₪
779	שפל	231.22	231.26	0.05	34.91	0.02 ₪

מחטן נוסף מפסק 24 - 1 - (3x32)21262343

סוג תעריף	סוג צריכה	קריאה קודמת	קריאה נוכחית	סה"כ צריכה בקוט"ש	מחיר לקוט"ש בא"ג	סה"כ לתשלום
פרטי חשבון עבור תאריכים:			30/04/23	01/04/23		
777	פסגה	1,095.70	1,166.60	70.90	39.17	27.77 ₪
778	גבע	535.40	535.40	0.00	39.17	0.00 ₪
779	שפל	2,624.40	3,224.40	600.00	34.91	209.46 ₪

סה"כ לדייר:

פסגה	גבע	שפל	סה"כ	שיא ביקוש
725.80	0.00	5,571.85	6,297.65	91.10
284.30 ₪	0.00 ₪	1,945.13 ₪	2,229.43 ₪	

סה"כ צריכה
סה"כ לתשלום

210.98 ₪	תשלום קבוע	
15.56 ₪	תשלום עבור גודל חיבור בKVA (3x80)	
2,455.97 ₪	סה"כ לתשלום	לא כולל מע"מ





התפלגות חיוב בש"ח לפי תעו"ז

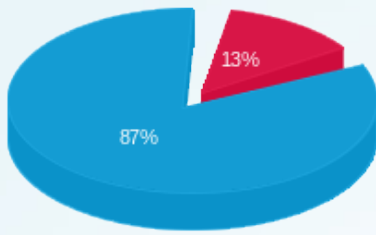

- פסגה (284.30 ₪)
- גבע (0.00 ₪)
- שפל (1,945.13 ₪)

הסטוריית צריכה בקוט"ש

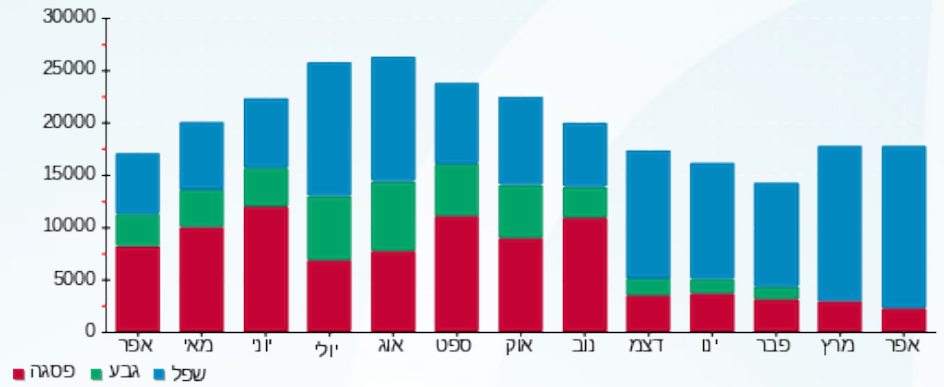



15/05/23

תאריך הפקדה:

שם דייר: גולדה

30/04/23

תאריך קריאה נוכחית:

שם אתר: דימרי כ"ס הירוקה

01/04/23

תאריך קריאה קודמת:

לקוח/ה נכבד/ה, אנו מתכבדים להגיש את חישוב צריכת החשמל לתקופה 01/04/23 - 30/04/23:

גולדה - 2 - 20065492(3x63)

סוג תעריף	סוג צריכה	קריאה קודמת	קריאה נוכחית	סה"כ צריכה בקוט"ש	מחיר לקוט"ש בא"ג	סה"כ לתשלום
			30/04/23	01/04/23	פרטי חשבון עבור תאריכים:	
777	פסגה	38,108.20	38,786.90	678.70	39.17	265.85 ₪
778	גבע	19,352.80	19,352.80	0.00	39.17	0.00 ₪
779	שפל	69,619.93	74,797.70	5,177.77	34.91	1,807.56 ₪

גולדה - 3 - 20065492(3x63)

סוג תעריף	סוג צריכה	קריאה קודמת	קריאה נוכחית	סה"כ צריכה בקוט"ש	מחיר לקוט"ש בא"ג	סה"כ לתשלום
			30/04/23	01/04/23	פרטי חשבון עבור תאריכים:	
777	פסגה	14,179.30	14,479.00	299.70	39.17	117.39 ₪
778	גבע	6,032.50	6,032.50	0.00	39.17	0.00 ₪
779	שפל	24,765.70	27,452.50	2,686.80	34.91	937.96 ₪

סה"כ לדייר:

פסגה	גבע	שפל	סה"כ	שיא ביקוש
978.40	0.00	7,864.57	8,842.97	189.13
₪ 383.24	₪ 0.00	₪ 2,745.52	₪ 3,128.76	

סה"כ צריכה
סה"כ לתשלום

210.98 ₪	תשלום קבוע	
24.51 ₪	תשלום עבור גודל חיבור בKVA (3x126)	
3,364.25 ₪	סה"כ לתשלום	לא כולל מע"מ

התפלגות חיוב בש"ח לפי תע"ז

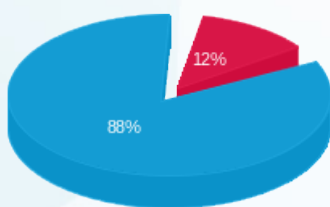

פסגה (383.24 ₪) 88%
גבע (0.00 ₪) 0%
שפל (2,745.52 ₪) 12%

הסטוריית צריכה בקוט"ש

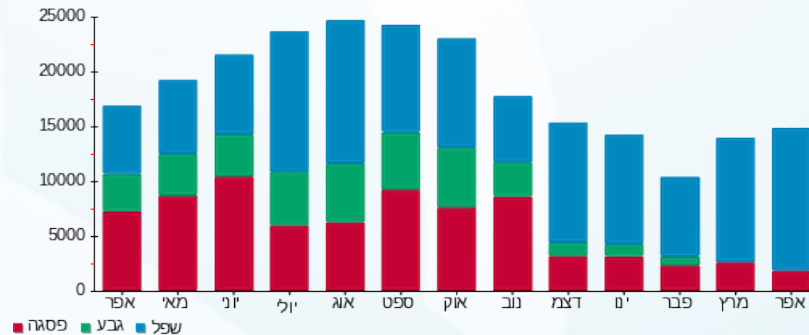

15/05/23 תאריך הפקה:
 30/04/23 תאריך קריאה נוכחית:
 01/04/23 תאריך קריאה קודמת:

שם דייר: גונסון
 שם אתר: דימרי כ"ס הירוקה

לקוח/ה נכבד/ה, אנו מתכבדים להגיש את חישוב צריכת החשמל לתקופה 01/04/23 - 30/04/23:

גונסון - 3 - 20065499(3x40)

סה"כ לתשלום	מחיר לקוט"ש בא"ג	סה"כ צריכה בקוט"ש	קריאה נוכחית	קריאה קודמת	סוג צריכה	סוג תעריף
			30/04/23	01/04/23	פרטי חשבון עבור תאריכים:	
29.97 ₪	39.17	76.50	2,730.45	2,653.95	פסגה	777
0.00 ₪	39.17	0.00	892.70	892.70	גבע	778
153.94 ₪	34.91	440.95	2,157.90	1,716.95	שפל	779

סה"כ לדייר:

שיא ביקוש	סה"כ	שפל	גבע	פסגה
2.24	517.45	440.95	0.00	76.50
	183.90 ₪	153.94 ₪	0.00 ₪	29.97 ₪

סה"כ צריכה
 סה"כ לתשלום

210.98 ₪	תשלום קבוע	
7.78 ₪	תשלום עבור גודל חיבור בKVA (3x40)	
402.66 ₪	סה"כ לתשלום	לא כולל מע"מ

התפלגות חיוב בש"ח לפי תעו"ז

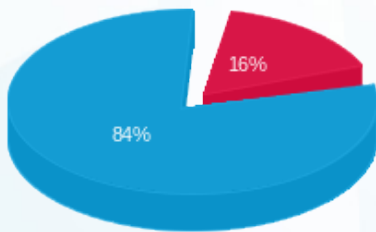

■ פסגה (29.97 ₪)
 ■ גבע (0.00 ₪)
 ■ שפל (153.94 ₪)

הסטוריית צריכה בקוט"ש

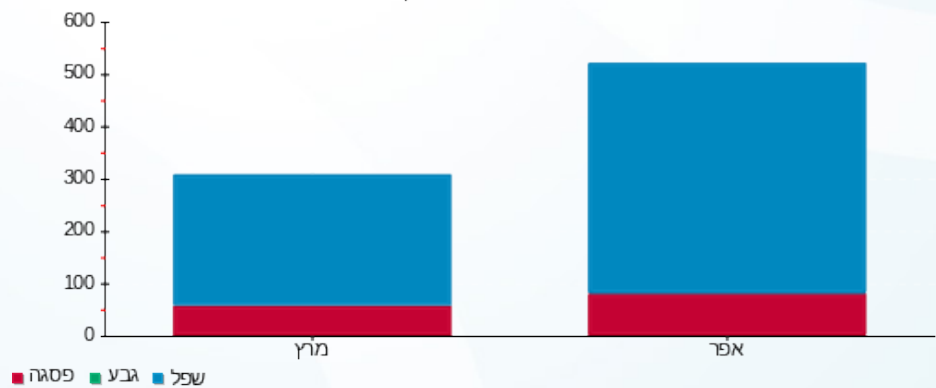

15/05/23 תאריך הפקה:
 30/04/23 תאריך קריאה נוכחית:
 01/04/23 תאריך קריאה קודמת:

שם דייר: גלדוש
 שם אתר: דימרי כ"ס הירוקה

לקוח/ה נכבד/ה, אנו מתכבדים להגיש את חישוב צריכת החשמל לתקופה 01/04/23 - 30/04/23:

גלדוש - 2 - 20065499(3x40)

סוג תעריף	סוג צריכה	קריאה קודמת	קריאה נוכחית	סה"כ צריכה בקוט"ש	מחיר לקוט"ש בא"ג	סה"כ לתשלום
פרטי חשבון עבור תאריכים:						
777	פסגה	01/04/23	30/04/23	620.90	39.17	243.21 ₪
778	גבע	12,745.10	12,745.10	0.00	39.17	0.00 ₪
779	שפל	43,980.80	48,502.75	4,521.95	34.91	1,578.61 ₪

סה"כ לדיר:

פסגה	גבע	שפל	סה"כ	שיא ביקוש
620.90	0.00	4,521.95	5,142.85	10.72
243.21 ₪	0.00 ₪	1,578.61 ₪	1,821.82 ₪	

סה"כ צריכה
 סה"כ לתשלום

210.98 ₪	תשלום קבוע	
7.78 ₪	תשלום עבור גודל חיבור בKVA (3x40)	
2,040.58 ₪	סה"כ לתשלום	לא כולל מע"מ

התפלגות חיוב בש"ח לפי תעו"ז

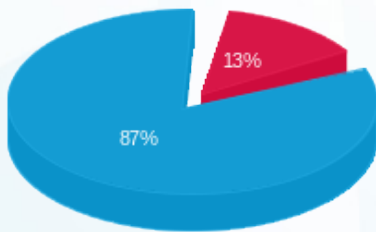

פסגה (243.21 ₪) - 87%
 גבע (0.00 ₪) - 13%
 שפל (1,578.61 ₪) - 0%

הסטוריית צריכה בקוט"ש

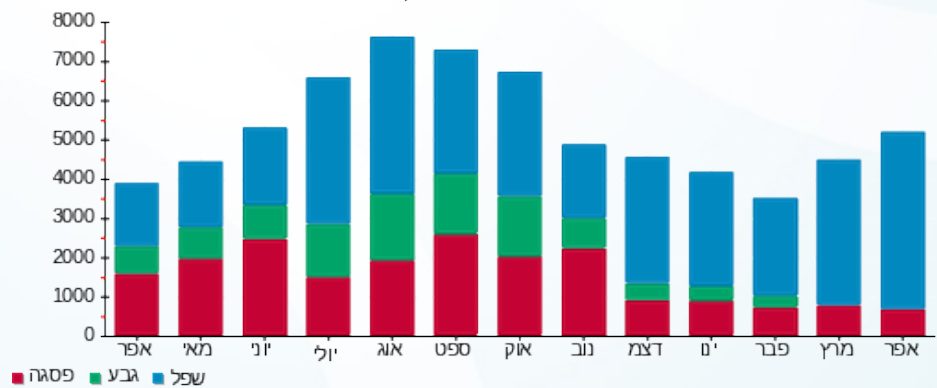



15/05/23

תאריך הפקה:

שם דייר: גלית תכשיטים
שם אתר: דימרי כ"ס הירוקה

30/04/23

תאריך קריאה נוכחית:

01/04/23

תאריך קריאה קודמת:

לקוח/ה נכבד/ה, אנו מתכבדים להגיש את חישוב צריכת החשמל לתקופה 01/04/23 - 30/04/23:

גלית תכשיטים - 1 - 20065493(3x40)

סה"כ לתשלום	מחיר לקוט"ש בא"ג	סה"כ צריכה בקוט"ש	קריאה נוכחית	קריאה קודמת	סוג צריכה	סוג תעריף
			30/04/23	01/04/23		פרטי חשבון עבור תאריכים:
₪ 0.45	39.17	1.15	894.75	893.60	פסגה	777
₪ 0.00	39.17	0.00	266.35	266.35	גבע	778
₪ 8.74	34.91	25.05	891.75	866.70	שפל	779

סה"כ לדייר:

שיא ביקוש	סה"כ	שפל	גבע	פסגה
1.94	26.20	25.05	0.00	1.15
	₪ 9.20	₪ 8.74	₪ 0.00	₪ 0.45

סה"כ צריכה
סה"כ לתשלום

₪ 210.98	תשלום קבוע	
₪ 7.78	תשלום עבור גודל חיבור בKVA (3x40)	
₪ 227.96	סה"כ לתשלום	לא כולל מע"מ

התפלגות חיוב בש"ח לפי תעו"ז

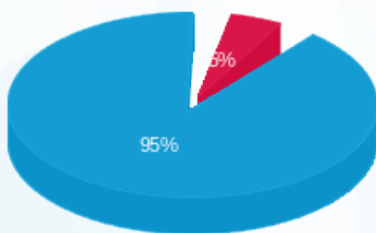

פסגה (₪ 0.45) ■
גבע (₪ 0.00) ■
שפל (₪ 8.74) ■

הסטוריית צריכה בקוט"ש

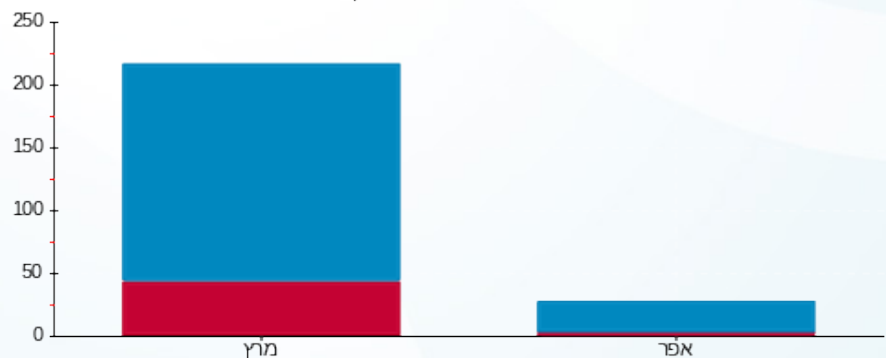

פסגה ■ גבע ■ שפל





15/05/23 תאריך הפקה:
 30/04/23 תאריך קריאה נוכחית:
 01/04/23 תאריך קריאה קודמת:

שם דייר: ד"ר מיטל
 שם אתר: דימרי כ"ס הירוקה
 תאריך כניסה: 20/04/23

לקוח/ה נכבד/ה, אנו מתכבדים להגיש את חישוב צריכת החשמל לתקופה 20/04/23 - 30/04/23:

ד"ר מיטל - 1 - 20281518 (3x63)

סה"כ לתשלום	מחיר לקוט"ש בא"ג	סה"כ צריכה בקוט"ש	קריאה נוכחית	קריאה קודמת	סוג צריכה	סוג תעריף
			30/04/23	20/04/23	פרטי חשבון עבור תאריכים:	
19.70 ₪	39.17	50.30	50.30	0.00	פסגה	777
14.10 ₪	39.17	36.00	36.00	0.00	גבע	778
21.89 ₪	34.91	62.70	62.70	0.00	שפל	779

סה"כ לדייר:

שיא ביקוש	סה"כ	שפל	גבע	פסגה
2.22	149.00	62.70	36.00	50.30
	55.69 ₪	21.89 ₪	14.10 ₪	19.70 ₪

סה"כ צריכה
 סה"כ לתשלום

210.98 ₪	תשלום קבוע	
4.49 ₪	תשלום עבור גודל חיבור בKVA (3x63)	
271.17 ₪	סה"כ לתשלום	לא כולל מע"מ

התפלגות חיוב בש"ח לפי תעו"ז

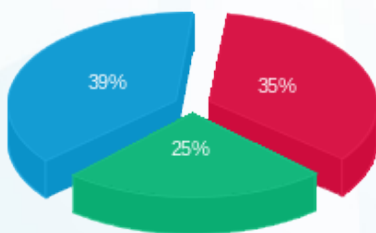

■ פסגה (19.70 ₪)
 ■ גבע (14.10 ₪)
 ■ שפל (21.89 ₪)

הסטוריית צריכה בקוט"ש

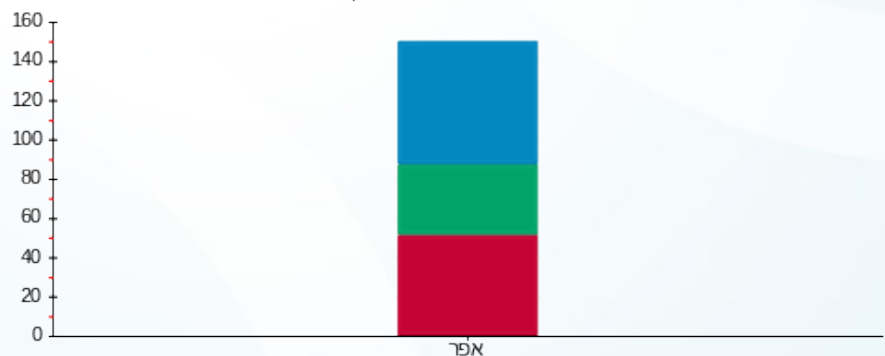

■ פסגה ■ גבע ■ שפל



15/05/23 תאריך הפקה:
 30/04/23 תאריך קריאה נוכחית:
 01/04/23 תאריך קריאה קודמת:

שם דייר: ד"ר רויטל קומרז
 שם אתר: דימרי כ"ס הירוקה

לקוח/ה נכבד/ה, אנו מתכבדים להגיש את חישוב צריכת החשמל לתקופה 01/04/23 - 30/04/23:

ד"ר רויטל קומרז - 3 - 20065493(3x40)

סוג תעריף	סוג צריכה	קריאה קודמת	קריאה נוכחית	סה"כ צריכה בקוט"ש	מחיר לקוט"ש בא"ג	סה"כ לתשלום
פרטי חשבון עבור תאריכים:						
777	פסגה	01/04/23	30/04/23	30.05	39.17	11.77 ₪
778	גבע	1,442.55	1,442.55	0.00	39.17	0.00 ₪
779	שפל	3,537.35	3,818.60	281.25	34.91	98.18 ₪

סה"כ לדייר:

פסגה	גבע	שפל	סה"כ	שיא ביקוש
30.05	0.00	281.25	311.30	6.86
11.77 ₪	0.00 ₪	98.18 ₪	109.95 ₪	

סה"כ צריכה
 סה"כ לתשלום

210.98 ₪	תשלום קבוע	
7.78 ₪	תשלום עבור גודל חיבור בKVA (3x40)	
328.72 ₪	סה"כ לתשלום	לא כולל מע"מ

התפלגות חיוב בש"ח לפי תע"ז

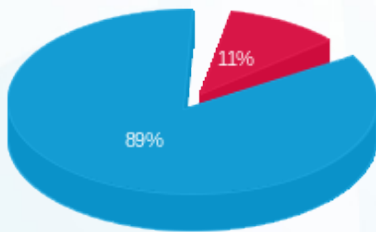

פסגה (11.77 ₪)
 גבע (0.00 ₪)
 שפל (98.18 ₪)

הסטוריית צריכה בקוט"ש

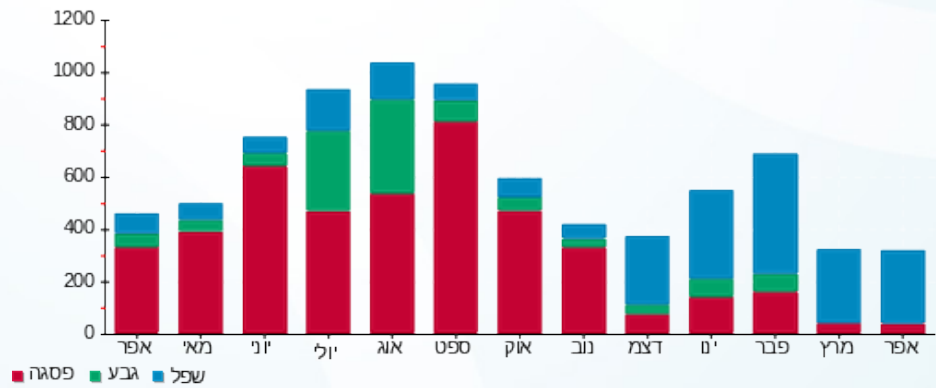



15/05/23

תאריך הפקה:

שם דייר: די איי ווי ישראל שיווק והדרכה בע"מ (הום 360)

30/04/23

תאריך קריאה נוכחי:

שם אתר: דימרי כ"ס הירוקה

01/04/23

תאריך קריאה קודמת:

לקוח/ה נכבד/ה, אנו מתכבדים להגיש את חישוב צריכת החשמל לתקופה 01/04/23 - 30/04/23:

די איי ווי ישראל שיווק והדרכה בע"מ (הום 360) - 1 - 20065497(3x125)

סוג תעריף	סוג צריכה	קריאה קודמת	קריאה נוכחית	סה"כ צריכה בקוט"ש	מחיר לקוט"ש בא"ג	סה"כ לתשלום
פרטי חשבון עבור תאריכים:						
777	פסגה	01/04/23	30/04/23	263.80	39.17	103.33 ₪
778	גבע	7,912.00	7,912.00	0.00	39.17	0.00 ₪
779	שפל	17,474.30	19,103.70	1,629.40	34.91	568.82 ₪

סה"כ לדייר:

פסגה	גבע	שפל	סה"כ	שיא ביקוש
263.80	0.00	1,629.40	1,893.20	12.57
103.33 ₪	0.00 ₪	568.82 ₪	672.15 ₪	

סה"כ צריכה

סה"כ לתשלום

210.98 ₪	תשלום קבוע	
24.32 ₪	תשלום עבור גודל חיבור בKVA (3x125)	
907.45 ₪	סה"כ לתשלום	לא כולל מע"מ

התפלגות חיוב בש"ח לפי תעו"ז

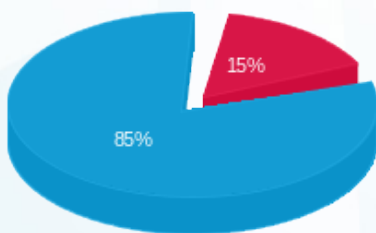

- פסגה (103.33 ₪)
- גבע (0.00 ₪)
- שפל (568.82 ₪)

הסטוריית צריכה בקוט"ש

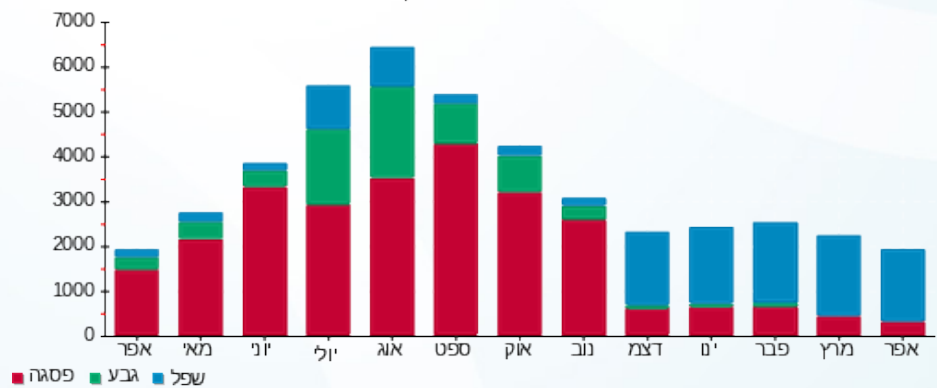

15/05/23 תאריך הפקדה:
 30/04/23 תאריך קריאה נוכחית:
 01/04/23 תאריך קריאה קודמת:

שם דייר: ויקטורי
 שם אתר: דימרי כ"ס הירוקה

לקוח/ה נכבד/ה, אנו מתכבדים להגיש את חישוב צריכת החשמל לתקופה 01/04/23 - 30/04/23:

ויקטורי - 1 - 20281828(3x800)

סוג תעריף	סוג צריכה	קריאה קודמת	קריאה נוכחית	סה"כ צריכה בקוט"ש	מחיר לקוט"ש בא"ג	סה"כ לתשלום
		01/04/23	30/04/23	פרטי חשבון עבור תאריכים:		
777	פסגה	374,065.10	381,734.90	7,669.80	39.17	3,004.26 ₪
778	גבע	181,713.40	181,713.40	0.00	39.17	0.00 ₪
779	שפל	565,895.70	616,395.50	50,499.80	34.91	17,629.48 ₪

סה"כ לדיר:

פסגה	גבע	שפל	סה"כ	שיא ביקוש
7,669.80	0.00	50,499.80	58,169.60	2,096.00
₪ 3,004.26	₪ 0.00	₪ 17,629.48	₪ 20,633.74	

סה"כ צריכה
 סה"כ לתשלום

210.98 ₪	תשלום קבוע	
155.62 ₪	תשלום עבור גודל חיבור בKVA (3x800)	
21,000.34 ₪	סה"כ לתשלום	לא כולל מע"מ

התפלגות חיוב בש"ח לפי תעו"ז

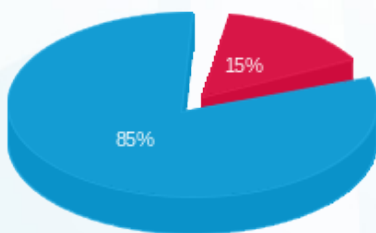

■ פסגה (₪ 3,004.26)
 ■ גבע (₪ 0.00)
 ■ שפל (₪ 17,629.48)

הסטוריית צריכה בקוט"ש

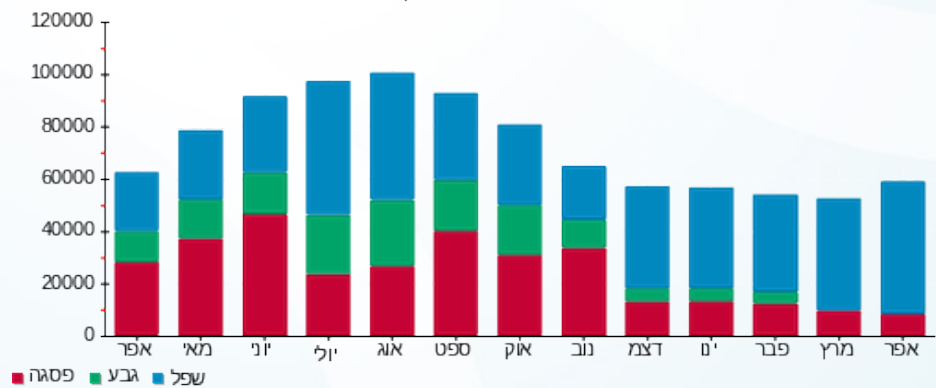

15/05/23 תאריך הפקה:
 30/04/23 תאריך קריאה נוכחית:
 01/04/23 תאריך קריאה קודמת:

שם דייר: חומוס אליהו
 שם אתר: דימרי כ"ס הירוקה

לקוח/ה נכבד/ה, אנו מתכבדים להגיש את חישוב צריכת החשמל לתקופה 01/04/23 - 30/04/23:

חומוס אליהו - 1 - 20065575 (3x80)

סוג תעריף	סוג צריכה	קריאה קודמת	קריאה נוכחית	סה"כ צריכה בקוט"ש	מחיר לקוט"ש בא"ג	סה"כ לתשלום
פרטי חשבון עבור תאריכים:			01/04/23	30/04/23		
777	פסגה	26,116.90	26,309.60	192.70	39.17	75.48 ₪
778	גבע	7,623.50	7,623.50	0.00	39.17	0.00 ₪
779	שפל	17,197.80	19,145.70	1,947.90	34.91	680.01 ₪

מחטן - 1 - 20065579 (3x16)

סוג תעריף	סוג צריכה	קריאה קודמת	קריאה נוכחית	סה"כ צריכה בקוט"ש	מחיר לקוט"ש בא"ג	סה"כ לתשלום
פרטי חשבון עבור תאריכים:			01/04/23	30/04/23		
777	פסגה	15.54	15.54	0.00	39.17	0.00 ₪
778	גבע	2.88	2.88	0.00	39.17	0.00 ₪
779	שפל	15.18	15.33	0.14	34.91	0.05 ₪

סה"כ לדירה:

פסגה	גבע	שפל	סה"כ	שיא ביקוש
192.70	0.00	1,948.04	2,140.74	29.10
₪ 75.48	₪ 0.00	₪ 680.06	₪ 755.54	

סה"כ צריכה
 סה"כ לתשלום

210.98 ₪	תשלום קבוע	
18.67 ₪	תשלום עבור גודל חיבור בKVA (3x96)	
985.20 ₪	סה"כ לתשלום	לא כולל מע"מ

התפלגות חיוב בש"ח לפי תע"ז

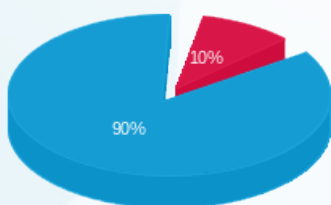

פסגה (75.48 ₪) 90%
 גבע (0.00 ₪) 10%
 שפל (680.06 ₪) 0%

הסטוריית צריכה בקוט"ש

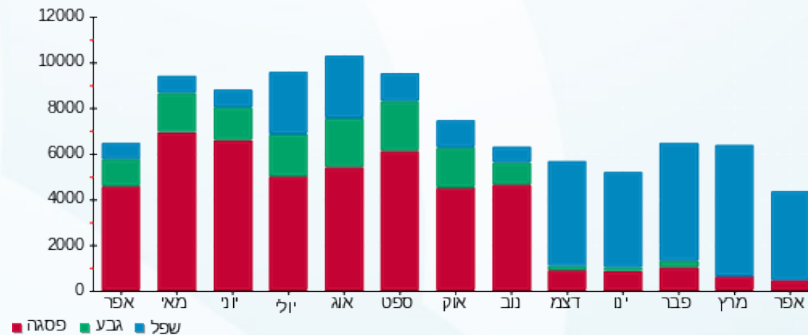



15/05/23 תאריך הפקה:
 30/04/23 תאריך קריאה נוכחית:
 01/04/23 תאריך קריאה קודמת:

שם דייר: חן עמר מן האדמה
שם אתר: דימרי כ"ס הירוקה

לקוח/ה נכבד/ה, אנו מתכבדים להגיש את חישוב צריכת החשמל לתקופה 01/04/23 - 30/04/23:

מחטן 1 - 17313089 (3x160)

סוג תעריף	סוג צריכה	קריאה קודמת	קריאה נוכחית	סה"כ צריכה בקוט"ש	מחיר לקוט"ש בא"ג	סה"כ לתשלום
פרטי חשבון עבור תאריכים:			30/04/23	01/04/23		
777	פסגה	3,334.40	3,352.70	18.30	39.17	7.17 ₪
778	גבע	917.70	917.70	0.00	39.17	0.00 ₪
779	שפל	3,151.70	3,311.10	159.40	34.91	55.65 ₪

חן עמר מן האדמה - 4 - 20065494 (3x80)

סוג תעריף	סוג צריכה	קריאה קודמת	קריאה נוכחית	סה"כ צריכה בקוט"ש	מחיר לקוט"ש בא"ג	סה"כ לתשלום
פרטי חשבון עבור תאריכים:			30/04/23	01/04/23		
777	פסגה	23,941.50	24,378.30	436.80	39.17	171.09 ₪
778	גבע	11,165.90	11,165.90	0.00	39.17	0.00 ₪
779	שפל	34,819.50	37,839.00	3,019.50	34.91	1,054.11 ₪

מחטן 01 - 3 - 20065575 (3x25)

סוג תעריף	סוג צריכה	קריאה קודמת	קריאה נוכחית	סה"כ צריכה בקוט"ש	מחיר לקוט"ש בא"ג	סה"כ לתשלום
פרטי חשבון עבור תאריכים:			30/04/23	01/04/23		
777	פסגה	0.10	0.10	0.00	39.17	0.00 ₪
778	גבע	0.00	0.00	0.00	39.17	0.00 ₪
779	שפל	0.00	0.00	0.00	34.91	0.00 ₪

סה"כ לדייר:

פסגה	גבע	שפל	סה"כ	שיא ביקוש
455.10	0.00	3,178.90	3,634.00	22.00
178.26 ₪	0.00 ₪	1,109.75 ₪	1,288.02 ₪	

סה"כ צריכה
סה"כ לתשלום

210.98 ₪	תשלום קבוע	
51.55 ₪	תשלום עבור גודל חיבור בKVA (3x265)	
1,550.55 ₪	סה"כ לתשלום	לא כולל מע"מ





התפלגות חיוב בש"ח לפי תעו"ז

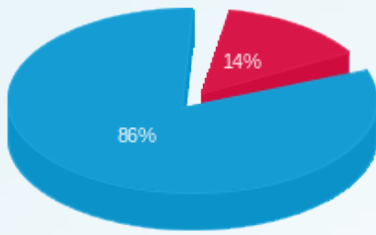

- פסגה (178.26 ש"ח)
- גבע (0.00 ש"ח)
- שפל (1,109.75 ש"ח)

הסטוריית צריכה בקוט"ש

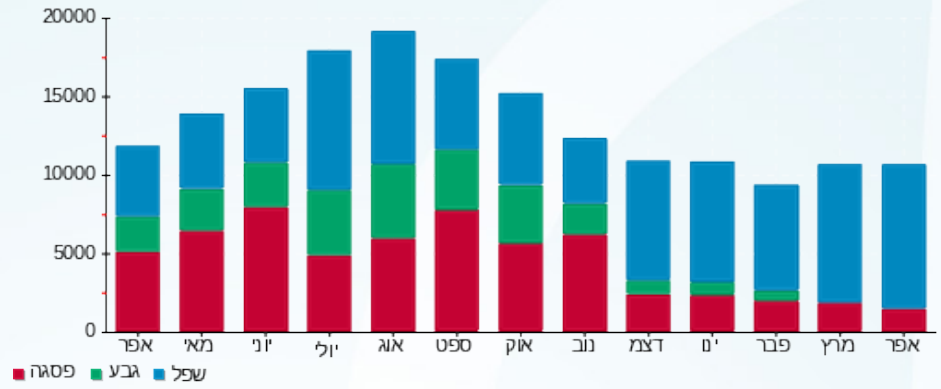



15/05/23

תאריך הפקדה:

שם דייר: יולי פופ - איילת
שם אתר: דימרי כ"ס הירוקה

30/04/23

תאריך קריאה נוכחית:

01/04/23

תאריך קריאה קודמת:

לקוח/ה נכבד/ה, אנו מתכבדים להגיש את חישוב צריכת החשמל לתקופה 01/04/23 - 30/04/23:

יולי פופ - איילת - 2 - 20065493 (3x40)

סוג תעריף	סוג צריכה	קריאה קודמת	קריאה נוכחית	סה"כ צריכה בקוט"ש	מחיר לקוט"ש בא"ג	סה"כ לתשלום
			30/04/23	01/04/23	פרטי חשבון עבור תאריכים:	
777	פסגה	8,353.60	8,532.80	179.20	39.17	70.19 ₪
778	גבע	1,785.10	1,785.10	0.00	39.17	0.00 ₪
779	שפל	8,605.60	9,655.15	1,049.55	34.91	366.40 ₪

יולי פופ - איילת (מ"א) - 4 - 20065496 (3x63)

סוג תעריף	סוג צריכה	קריאה קודמת	קריאה נוכחית	סה"כ צריכה בקוט"ש	מחיר לקוט"ש בא"ג	סה"כ לתשלום
			30/04/23	01/04/23	פרטי חשבון עבור תאריכים:	
777	פסגה	9,076.20	9,169.10	92.90	39.17	36.39 ₪
778	גבע	2,003.90	2,003.90	0.00	39.17	0.00 ₪
779	שפל	4,561.30	5,472.70	911.40	34.91	318.17 ₪

סה"כ לדיר:

פסגה	גבע	שפל	סה"כ	שיא ביקוש
272.10	0.00	1,960.95	2,233.05	13.53
106.58 ₪	0.00 ₪	684.57 ₪	791.15 ₪	

סה"כ צריכה
סה"כ לתשלום

210.98 ₪	תשלום קבוע	
20.04 ₪	תשלום עבור גודל חיבור בKVA (3x103)	
1,022.17 ₪	סה"כ לתשלום	לא כולל מע"מ

התפלגות חיוב בש"ח לפי תע"ז

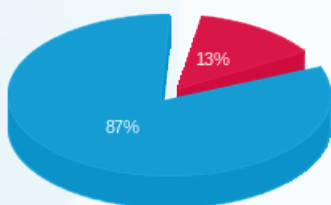

פסגה (106.58 ₪) 87%
גבע (0.00 ₪) 13%
שפל (684.57 ₪) 0%

הסטוריית צריכה בקוט"ש

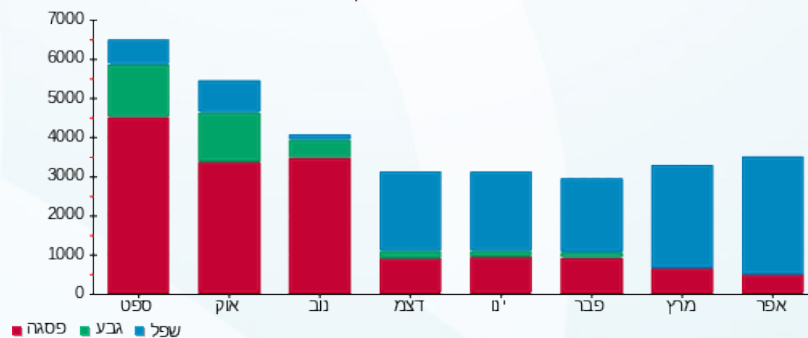



15/05/23

תאריך הפקדה:

שם דייר: ל.ב. רעות בע"מ

30/04/23

תאריך קריאה נוכחית:

שם אתר: דימרי כ"ס הירוקה

01/04/23

תאריך קריאה קודמת:

לקוח/ה נכבד/ה, אנו מתכבדים להגיש את חישוב צריכת החשמל לתקופה **01/04/23 - 30/04/23**:

ל.ב. רעות בע"מ - 1 - 20065499(3x40)

סוג תעריף	סוג צריכה	קריאה קודמת	קריאה נוכחית	סה"כ צריכה בקוט"ש	מחיר לקוט"ש בא"ג	סה"כ לתשלום
פרטי חשבון עבור תאריכים:						
777	פסגה	01/04/23	30/04/23	57.65	39.17	22.58 ₪
778	גבע	1,444.00	1,444.00	0.00	39.17	0.00 ₪
779	שפל	2,878.30	3,158.75	280.45	34.91	97.91 ₪

סה"כ לדייר:

פסגה	גבע	שפל	סה"כ	שיא ביקוש
57.65	0.00	280.45	338.10	4.82
22.58 ₪	0.00 ₪	97.91 ₪	120.49 ₪	

סה"כ צריכה

סה"כ לתשלום

210.98 ₪	תשלום קבוע	
7.78 ₪	תשלום עבור גודל חיבור בKVA (3x40)	
339.25 ₪	סה"כ לתשלום	לא כולל מע"מ

התפלגות חיוב בש"ח לפי תע"ז

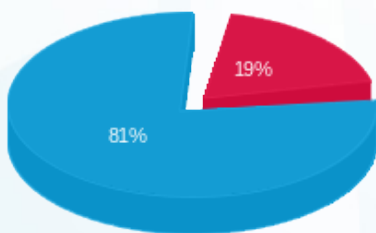

- פסגה (22.58 ₪)
- גבע (0.00 ₪)
- שפל (97.91 ₪)

הסטוריית צריכה בקוט"ש

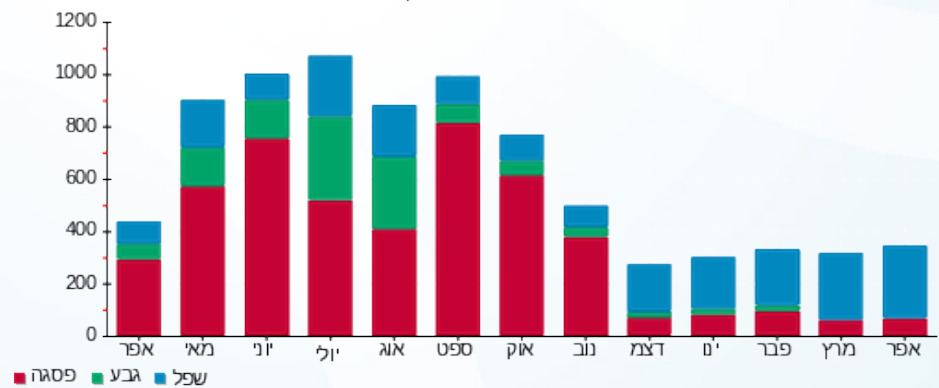

- פסגה
- גבע
- שפל



15/05/23 תאריך הפקה:
 30/04/23 תאריך קריאה נוכחית:
 01/04/23 תאריך קריאה קודמת:

שם דייר: ליאת דנאי ומירב פרנקל בע"מ
 שם אתר: דימרי כ"ס הירוקה

לקוח/ה נכבד/ה, אנו מתכבדים להגיש את חישוב צריכת החשמל לתקופה 01/04/23 - 30/04/23:

ליאת דנאי ומירב פרנקל בע"מ - 3 - 20065498 (3x32)

סוג תעריף	סוג צריכה	קריאה קודמת	קריאה נוכחית	סה"כ צריכה בקוט"ש	מחיר לקוט"ש בא"ג	סה"כ לתשלום
פרטי חשבון עבור תאריכים:						
777	פסגה	01/04/23	30/04/23	71.70	39.17	28.08 ₪
778	גבע	1,732.80	1,732.80	0.00	39.17	0.00 ₪
779	שפל	3,507.55	3,834.05	326.50	34.91	113.98 ₪

סה"כ לדיר:

פסגה	גבע	שפל	סה"כ	שיא ביקוש
71.70	0.00	326.50	398.20	97.84
28.08 ₪	0.00 ₪	113.98 ₪	142.07 ₪	

סה"כ צריכה
 סה"כ לתשלום

210.98 ₪	תשלום קבוע	
6.22 ₪	תשלום עבור גודל חיבור בKVA (3x32)	
359.27 ₪	סה"כ לתשלום	לא כולל מע"מ

התפלגות חיוב בש"ח לפי תעו"ז

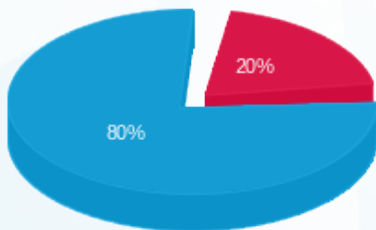

פסגה (28.08 ₪)
 גבע (0.00 ₪)
 שפל (113.98 ₪)

הסטוריית צריכה בקוט"ש

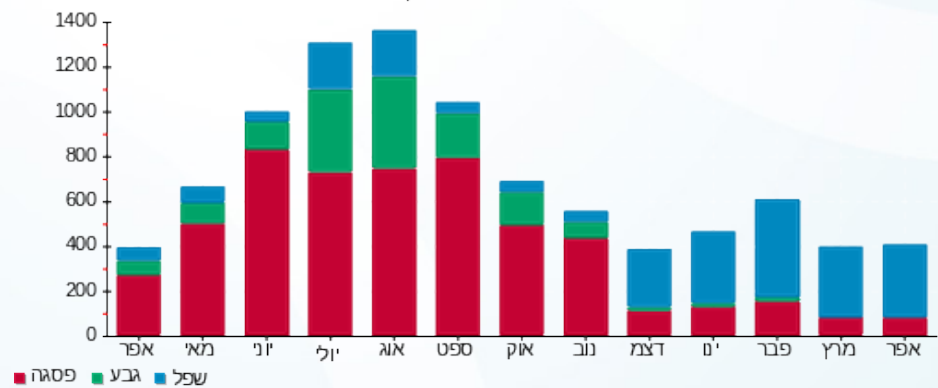



15/05/23

תאריך הפקדה:

שם דייר: ליה הוד - משרד תיווך

30/04/23

תאריך קריאה נוכחית:

שם אתר: דימרי כ"ס הירוקה

01/04/23

תאריך קריאה קודמת:

לקוח/ה נכבד/ה, אנו מתכבדים להגיש את חישוב צריכת החשמל לתקופה 01/04/23 - 30/04/23:

ליה הוד - משרד תיווך - 1 - 20065492(3x32)

סוג תעריף	סוג צריכה	קריאה קודמת	קריאה נוכחית	סה"כ צריכה בקוט"ש	מחיר לקוט"ש בא"ג	סה"כ לתשלום
פרטי חשבון עבור תאריכים:						
777	פסגה	01/04/23	30/04/23	16.45	39.17	6.44 ₪
778	גבע	475.85	475.85	0.00	39.17	0.00 ₪
779	שפל	2,087.32	2,188.50	101.18	34.91	35.32 ₪

סה"כ לדייר:

פסגה	גבע	שפל	סה"כ	שיא ביקוש
16.45	0.00	101.18	117.63	2.17
₪ 6.44	₪ 0.00	₪ 35.32	₪ 41.77	

סה"כ צריכה

סה"כ לתשלום

210.98 ₪	תשלום קבוע	
6.22 ₪	תשלום עבור גודל חיבור בKVA (3x32)	
258.97 ₪	סה"כ לתשלום	לא כולל מע"מ

התפלגות חיוב בש"ח לפי תעו"ז

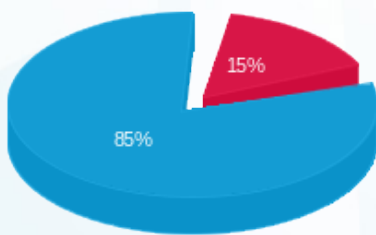

- פסגה (₪ 6.44)
- גבע (₪ 0.00)
- שפל (₪ 35.32)

הסטוריית צריכה בקוט"ש

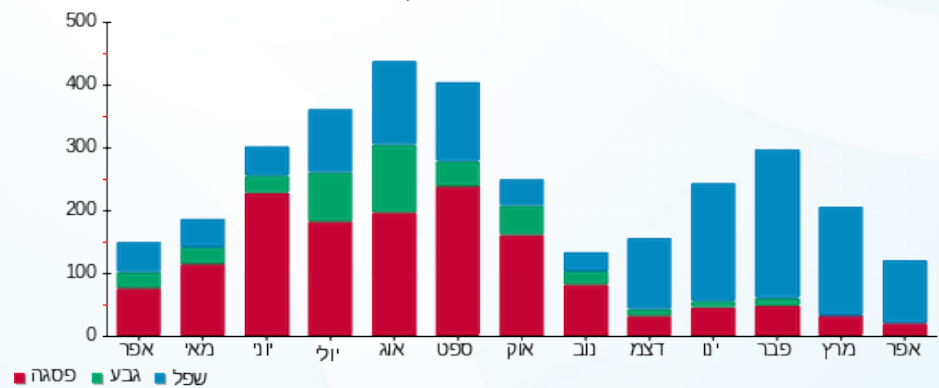

15/05/23 תאריך הפקה:
 30/04/23 תאריך קריאה נוכחית:
 01/04/23 תאריך קריאה קודמת:

שם דייר: לירן גולד הסרת שיער
 שם אתר: דימרי כ"ס הירוקה
 תאריך כניסה: 20/04/23

לקוח/ה נכבד/ה, אנו מתכבדים להגיש את חישוב צריכת החשמל לתקופה 20/04/23 - 30/04/23:

לירן גולד הסרת שיער - 4 - 20065495 (3x63)

סוג תעריף	סוג צריכה	קריאה קודמת	קריאה נוכחית	סה"כ צריכה בקוט"ש	מחיר לקוט"ש בא"ג	סה"כ לתשלום
פרטי חשבון עבור תאריכים:						
777	פסגה	20/04/23	30/04/23	2.10	39.17	0.82 ₪
778	גבע	0.00	0.00	0.00	39.17	0.00 ₪
779	שפל	0.00	14.20	14.20	34.91	4.96 ₪

סה"כ לדייר:

פסגה	גבע	שפל	סה"כ	שיא ביקוש
2.10	0.00	14.20	16.30	2.43
0.82 ₪	0.00 ₪	4.96 ₪	5.78 ₪	

סה"כ צריכה
 סה"כ לתשלום

210.98 ₪	תשלום קבוע	
4.49 ₪	תשלום עבור גודל חיבור בKVA (3x63)	
221.25 ₪	סה"כ לתשלום	לא כולל מע"מ

התפלגות חיוב בש"ח לפי תעו"ז

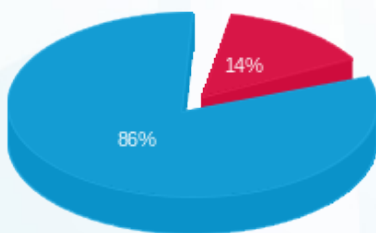

פסגה (0.82 ₪)
 גבע (0.00 ₪)
 שפל (4.96 ₪)

הסטוריית צריכה בקוט"ש

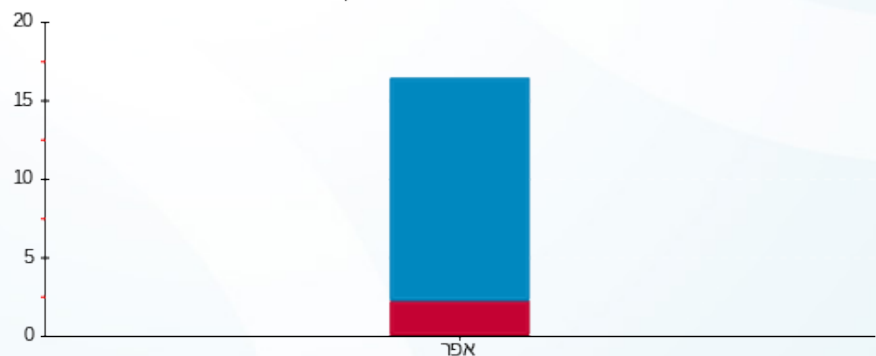

פסגה גבע שפל

15/05/23 תאריך הפקה:
 30/04/23 תאריך קריאה נוכחית:
 01/04/23 תאריך קריאה קודמת:

שם דייר: מכבי שרותי בריאות
 שם אתר: דימרי כ"ס הירוקה

לקוח/ה נכבד/ה, אנו מתכבדים להגיש את חישוב צריכת החשמל לתקופה 01/04/23 - 30/04/23:

מכבי שרותי בריאות - 2 - 20065496 (3x100)

סוג תעריף	סוג צריכה	קריאה קודמת	קריאה נוכחית	סה"כ צריכה בקוט"ש	מחיר לקוט"ש בא"ג	סה"כ לתשלום
פרטי חשבון עבור תאריכים:						
777	פסגה	01/04/23	30/04/23	138.00	39.17	54.05 ₪
778	גבע	5,019.00	5,019.00	0.00	39.17	0.00 ₪
779	שפל	15,345.60	16,859.80	1,514.20	34.91	528.61 ₪

סה"כ לדייר:

פסגה	גבע	שפל	סה"כ	שיא ביקוש
138.00	0.00	1,514.20	1,652.20	11.19
₪ 54.05	₪ 0.00	₪ 528.61		

סה"כ צריכה
 סה"כ לתשלום

210.98 ₪	תשלום קבוע	
19.45 ₪	תשלום עבור גודל חיבור בKVA (3x100)	
813.09 ₪	סה"כ לתשלום	לא כולל מע"מ

התפלגות חיוב בש"ח לפי תעו"ז

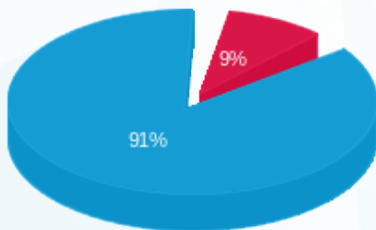

■ פסגה (₪ 54.05)
 ■ גבע (₪ 0.00)
 ■ שפל (₪ 528.61)

הסטוריית צריכה בקוט"ש

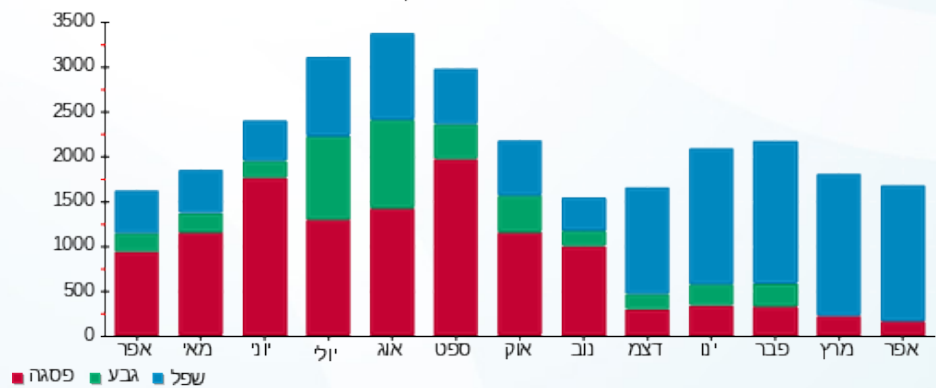



15/05/23 תאריך הפקה:
 30/04/23 תאריך קריאה נוכחית:
 01/04/23 תאריך קריאה קודמת:

שם דייר: משחקה 2 Jump
 שם אתר: דימרי כ"ס הירוקה

לקוח/ה נכבד/ה, אנו מתכבדים להגיש את חישוב צריכת החשמל לתקופה 01/04/23 - 30/04/23:

משחקה 2 - 20065497 (3x125) - Jump

סוג תעריף	סוג צריכה	קריאה קודמת	קריאה נוכחית	סה"כ צריכה בקוט"ש	מחיר לקוט"ש בא"ג	סה"כ לתשלום
פרטי חשבון עבור תאריכים:						
777	פסגה	01/04/23	30/04/23	360.40	39.17	141.17 ₪
778	גבע	12,748.30	12,748.30	0.00	39.17	0.00 ₪
779	שפל	25,424.80	27,218.20	1,793.40	34.91	626.08 ₪

סה"כ לדייר:

פסגה	גבע	שפל	סה"כ	שיא ביקוש
360.40	0.00	1,793.40	2,153.80	21.09
141.17 ₪	0.00 ₪	626.08 ₪	767.24 ₪	

סה"כ צריכה
 סה"כ לתשלום

210.98 ₪	תשלום קבוע	
24.32 ₪	תשלום עבור גודל חיבור ב KVA (3x125)	
1,002.54 ₪	סה"כ לתשלום	לא כולל מע"מ

התפלגות חיוב בש"ח לפי תע"ז

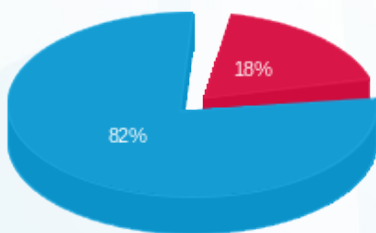

■ פסגה (141.17 ₪)
 ■ גבע (0.00 ₪)
 ■ שפל (626.08 ₪)

הסטוריית צריכה בקוט"ש

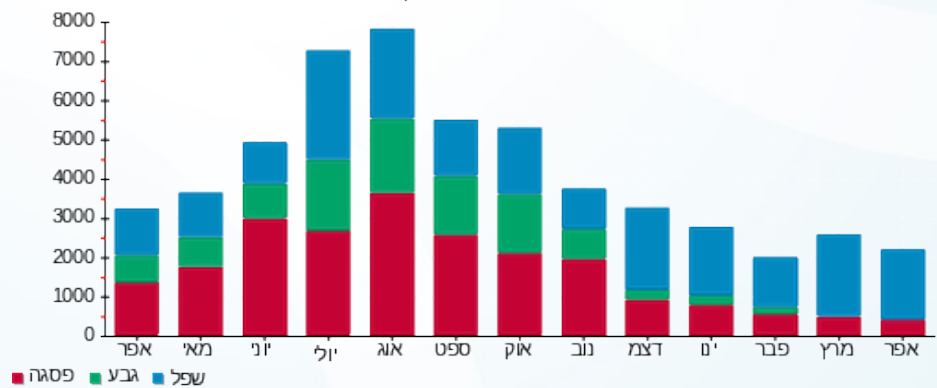

15/05/23 תאריך הפקדה:
 30/04/23 תאריך קריאה נוכחית:
 01/04/23 תאריך קריאה קודמת:

שם דייר: נווה אפרתי - חנות מחשוב וגימינג
 שם אתר: דימרי כ"ס הירוקה

לקוח/ה נכבד/ה, אנו מתכבדים להגיש את חישוב צריכת החשמל לתקופה 01/04/23 - 30/04/23:

נווה אפרתי - חנות מחשוב וגימינג - 1 - 20065500(3x32)

סוג תעריף	סוג צריכה	קריאה קודמת	קריאה נוכחית	סה"כ צריכה בקוט"ש	מחיר לקוט"ש בא"ג	סה"כ לתשלום
פרטי חשבון עבור תאריכים:						
777	פסגה	01/04/23	30/04/23	163.95	39.17	64.22 ₪
778	גבע	2,562.55	2,562.55	0.00	39.17	0.00 ₪
779	שפל	6,024.15	6,725.45	701.30	34.91	244.82 ₪

סה"כ לדיר:

פסגה	גבע	שפל	סה"כ	שיא ביקוש
163.95	0.00	701.30	865.25	95.39
₪ 64.22	₪ 0.00	₪ 244.82	₪ 309.04	

סה"כ צריכה
 סה"כ לתשלום

210.98 ₪	תשלום קבוע	
6.22 ₪	תשלום עבור גודל חיבור בKVA (3x32)	
526.25 ₪	סה"כ לתשלום	לא כולל מע"מ

התפלגות חיוב בש"ח לפי תעו"ז

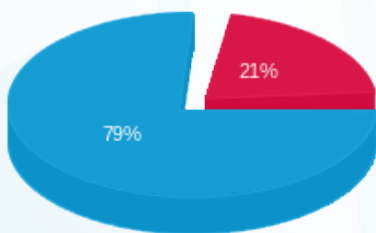

פסגה (₪ 64.22)
 גבע (₪ 0.00)
 שפל (₪ 244.82)

הסטוריית צריכה בקוט"ש

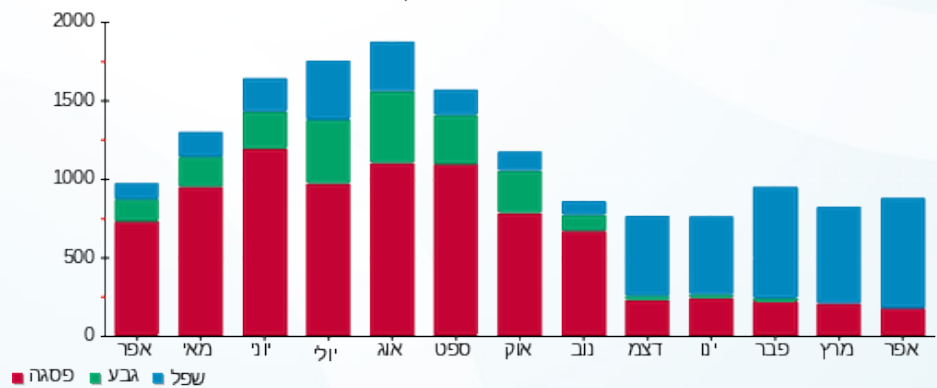

15/05/23 תאריך הפקה:
 30/04/23 תאריך קריאה נוכחית:
 01/04/23 תאריך קריאה קודמת:

שם דייר: ניצת הדובדבן כנפי נשרים בע"מ
שם אתר: דימרי כ"ס הירוקה

לקוח/ה נכבד/ה, אנו מתכבדים להגיש את חישוב צריכת החשמל לתקופה 01/04/23 - 30/04/23:

ניצת הדובדבן כנפי נשרים בע"מ - 4 - 20065500(3x63)

סוג תעריף	סוג צריכה	קריאה קודמת	קריאה נוכחית	סה"כ צריכה בקוט"ש	מחיר לקוט"ש בא"ג	סה"כ לתשלום
פרטי חשבון עבור תאריכים:						
777	פסגה	01/04/23	30/04/23	1,081.70	39.17	423.70 ₪
778	גבע	22,361.50	22,361.50	0.00	39.17	0.00 ₪
779	שפל	72,313.90	79,796.60	7,482.70	34.91	2,612.21 ₪

סה"כ לדייר:

פסגה	גבע	שפל	סה"כ	שיא ביקוש
1,081.70	0.00	7,482.70	8,564.40	183.80
₪ 423.70	₪ 0.00	₪ 2,612.21	₪ 3,035.91	

סה"כ צריכה
 סה"כ לתשלום

210.98 ₪	תשלום קבוע	
12.25 ₪	תשלום עבור גודל חיבור בKVA (3x63)	
3,259.15 ₪	סה"כ לתשלום	לא כולל מע"מ

התפלגות חיוב בש"ח לפי תעו"ז

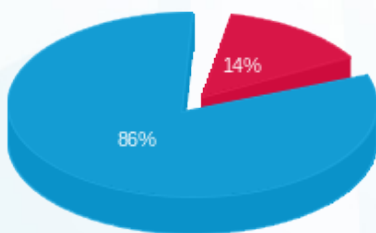

פסגה (₪ 423.70) ■
 גבע (₪ 0.00) ■
 שפל (₪ 2,612.21) ■

הסטוריית צריכה בקוט"ש

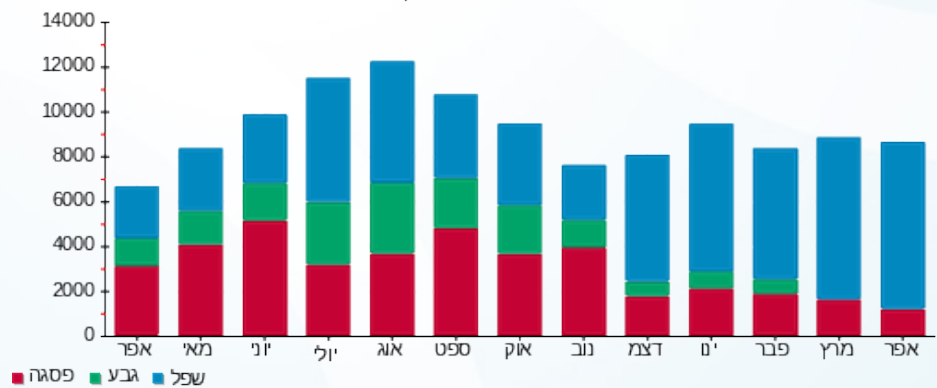

15/05/23 תאריך הפקה:
 30/04/23 תאריך קריאה נוכחית:
 01/04/23 תאריך קריאה קודמת:

שם דייר: ס.א. גראנד סחר בע"מ - קצביה
 שם אתר: דימרי כ"ס הירוקה

לקוח/ה נכבד/ה, אנו מתכבדים להגיש את חישוב צריכת החשמל לתקופה 01/04/23 - 30/04/23:

ס.א. גראנד סחר בע"מ - קצביה - 4 - 20065492(3x125)

סוג תעריף	סוג צריכה	קריאה קודמת	קריאה נוכחית	סה"כ צריכה בקוט"ש	מחיר לקוט"ש בא"ג	סה"כ לתשלום
פרטי חשבון עבור תאריכים:			01/04/23	30/04/23		
777	פסגה	38,153.90	38,778.60	624.70	39.17	244.69 ₪
778	גבע	17,731.10	17,731.10	0.00	39.17	0.00 ₪
779	שפל	63,456.27	69,161.30	5,705.03	34.91	1,991.63 ₪

מחטן - 4 - 20065579(3x16)

סוג תעריף	סוג צריכה	קריאה קודמת	קריאה נוכחית	סה"כ צריכה בקוט"ש	מחיר לקוט"ש בא"ג	סה"כ לתשלום
פרטי חשבון עבור תאריכים:			01/04/23	30/04/23		
777	פסגה	783.82	796.94	13.12	39.17	5.14 ₪
778	גבע	406.64	406.64	0.00	39.17	0.00 ₪
779	שפל	1,533.23	1,653.47	120.24	34.91	41.98 ₪

סה"כ לדייר:

פסגה	גבע	שפל	סה"כ	שיא ביקוש
637.82	0.00	5,825.27	6,463.09	189.08
249.83 ₪	0.00 ₪	2,033.60 ₪	2,283.44 ₪	

סה"כ צריכה
 סה"כ לתשלום

210.98 ₪	תשלום קבוע	
27.43 ₪	תשלום עבור גודל חיבור בKVA (3x141)	
2,521.85 ₪	סה"כ לתשלום	לא כולל מע"מ

התפלגות חיוב בש"ח לפי תע"ז

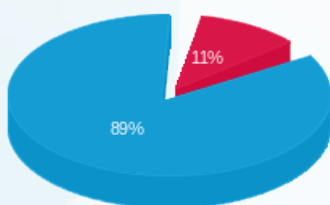

פסגה (249.83 ₪)
 גבע (0.00 ₪)
 שפל (2,033.60 ₪)

הסטוריית צריכה בקוט"ש

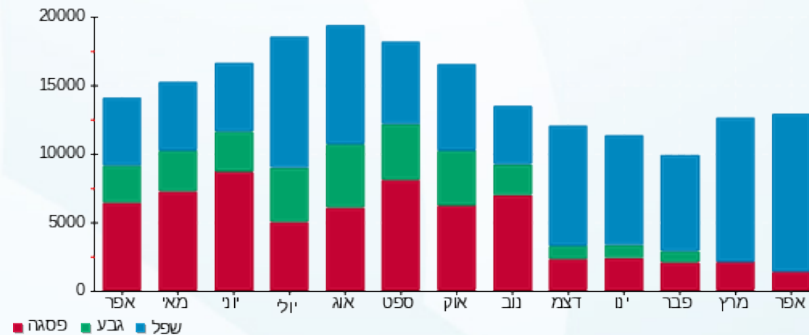



15/05/23

תאריך הפקה:

שם דייר: סטימצקי (2005) בע"מ

30/04/23

תאריך קריאה נוכחית:

שם אתר: דימרי כ"ס הירוקה

01/04/23

תאריך קריאה קודמת:

לקוח/ה נכבד/ה, אנו מתכבדים להגיש את חישוב צריכת החשמל לתקופה 01/04/23 - 30/04/23:

סטימצקי (2005) בע"מ - 2 - 20065491 (3x40)

סוג תעריף	סוג צריכה	קריאה קודמת	קריאה נוכחית	סה"כ צריכה בקוט"ש	מחיר לקוט"ש בא"ג	סה"כ לתשלום
פרטי חשבון עבור תאריכים:						
777	פסגה	01/04/23	30/04/23	132.40	39.17	51.86 ₪
778	גבע	3,327.05	3,327.05	0.00	39.17	0.00 ₪
779	שפל	6,018.80	6,716.70	697.90	34.91	243.64 ₪

סה"כ לדיר:

פסגה	גבע	שפל	סה"כ	שיא ביקוש
132.40	0.00	697.90	830.30	9.89
₪ 51.86	₪ 0.00	₪ 243.64	₪ 295.50	

סה"כ צריכה

סה"כ לתשלום

210.98 ₪	תשלום קבוע	
7.78 ₪	תשלום עבור גודל חיבור בKVA (3x40)	
514.26 ₪	סה"כ לתשלום	לא כולל מע"מ

התפלגות חיוב בש"ח לפי תעו"ז

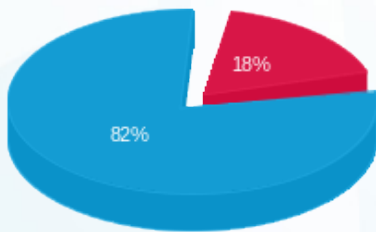

- פסגה (₪ 51.86)
- גבע (₪ 0.00)
- שפל (₪ 243.64)

הסטוריית צריכה בקוט"ש

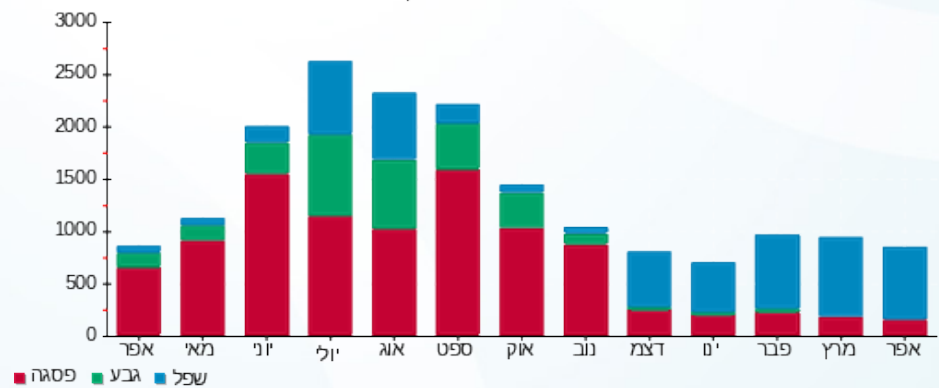



15/05/23

תאריך הפקדה:

שם דייר: סטרלה - אורן יעקבי

30/04/23

תאריך קריאה נוכחית:

שם אתר: דימרי כ"ס הירוקה

01/04/23

תאריך קריאה קודמת:

לקוח/ה נכבד/ה, אנו מתכבדים להגיש את חישוב צריכת החשמל לתקופה 01/04/23 - 30/04/23:

סטרלה - אורן יעקבי - 3 - 20065491(3x32)

סוג תעריף	סוג צריכה	קריאה קודמת	קריאה נוכחית	סה"כ צריכה בקוט"ש	מחיר לקוט"ש בא"ג	סה"כ לתשלום
פרטי חשבון עבור תאריכים:						
777	פסגה	01/04/23	30/04/23	24.20	39.17	9.48 ₪
778	גבע	828.80	828.80	0.00	39.17	0.00 ₪
779	שפל	1,582.95	1,710.50	127.55	34.91	44.53 ₪

סה"כ לדייר:

פסגה	גבע	שפל	סה"כ	שיא ביקוש
24.20	0.00	127.55	151.75	0.95
9.48 ₪	0.00 ₪	44.53 ₪	54.01 ₪	

סה"כ צריכה

סה"כ לתשלום

210.98 ₪	תשלום קבוע	
6.22 ₪	תשלום עבור גודל חיבור בKVA (3x32)	
271.21 ₪	סה"כ לתשלום	לא כולל מע"מ

התפלגות חיוב בש"ח לפי תעו"ז

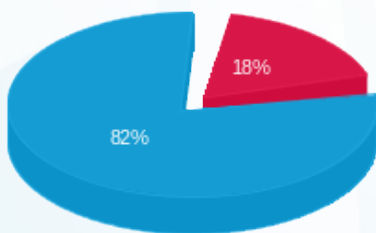

- פסגה (9.48 ₪) 82%
- גבע (0.00 ₪) 0%
- שפל (44.53 ₪) 18%

הסטוריית צריכה בקוט"ש

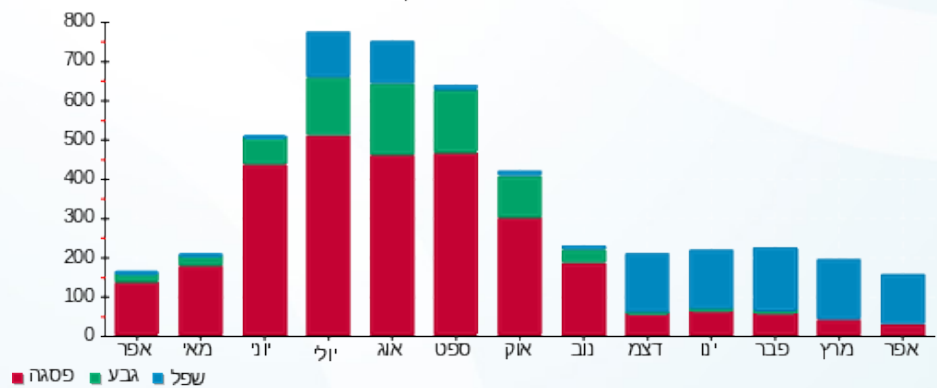



15/05/23

תאריך הפקדה:

שם דייר: סלבריישן

30/04/23

תאריך קריאה נוכחית:

שם אתר: דימרי כ"ס הירוקה

01/04/23

תאריך קריאה קודמת:

לקוח/ה נכבד/ה, אנו מתכבדים להגיש את חישוב צריכת החשמל לתקופה 01/04/23 - 30/04/23:

מחטן - 4 - 20065493 (3x32)

סוג תעריף	סוג צריכה	קריאה קודמת	קריאה נוכחית	סה"כ צריכה בקוט"ש	מחיר לקוט"ש בא"ג	סה"כ לתשלום
			30/04/23	01/04/23	פרטי חשבון עבור תאריכים:	
777	פסגה	97.05	97.50	0.45	39.17	0.18 ₪
778	גבע	44.65	44.65	0.00	39.17	0.00 ₪
779	שפל	171.40	177.80	6.40	34.91	2.23 ₪

סלבריישן - 3 - 20065496 (3x80)

סוג תעריף	סוג צריכה	קריאה קודמת	קריאה נוכחית	סה"כ צריכה בקוט"ש	מחיר לקוט"ש בא"ג	סה"כ לתשלום
			30/04/23	01/04/23	פרטי חשבון עבור תאריכים:	
777	פסגה	54,017.80	54,900.90	883.10	39.17	345.91 ₪
778	גבע	17,000.60	17,000.60	0.00	39.17	0.00 ₪
779	שפל	18,811.00	22,573.80	3,762.80	34.91	1,313.59 ₪

סה"כ לדייר:

פסגה	גבע	שפל	סה"כ	שיא ביקוש
883.55	0.00	3,769.20	4,652.75	32.42
₪ 346.09	₪ 0.00	₪ 1,315.83	₪ 1,661.91	

סה"כ צריכה

סה"כ לתשלום

210.98 ₪	תשלום קבוע	
21.79 ₪	תשלום עבור גודל חיבור בKVA (3x112)	
1,894.68 ₪	סה"כ לתשלום	לא כולל מע"מ

התפלגות חיוב בש"ח לפי תע"ז

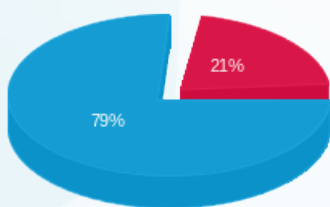

פסגה (346.09 ₪) 79%
 גבע (0.00 ₪)
 שפל (1,315.83 ₪) 21%

הסטוריית צריכה בקוט"ש

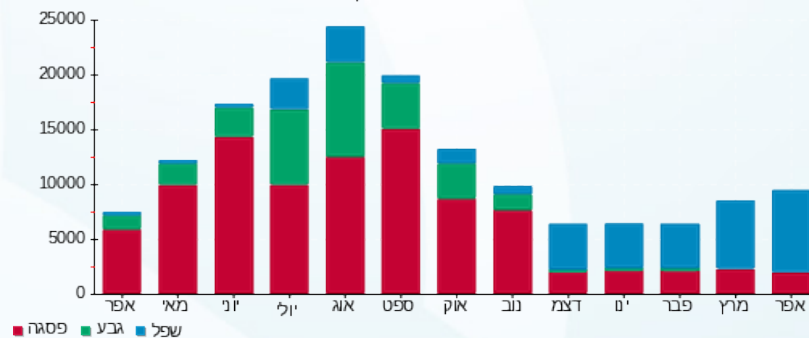

פסגה גבע שפל





15/05/23 תאריך הפקדה:
 30/04/23 תאריך קריאה נוכחית:
 01/04/23 תאריך קריאה קודמת:

שם דייר: עו"ד ניר שושני
 שם אתר: דימרי כ"ס הירוקה
 תאריך כניסה: 20/04/23

לקוח/ה נכבד/ה, אנו מתכבדים להגיש את חישוב צריכת החשמל לתקופה **20/04/23 - 30/04/23**:

עו"ד ניר שושני - 2 - (3x40)22048432

סה"כ לתשלום	מחיר לקוט"ש בא"ג	סה"כ צריכה בקוט"ש	קריאה נוכחית	קריאה קודמת	סוג צריכה	סוג תעריף
			30/04/23	20/04/23		פרטי חשבון עבור תאריכים:
10.58 ₪	39.17	27.00	27.00	0.00	פסגה	777
3.09 ₪	39.17	7.88	7.88	0.00	גבע	778
3.97 ₪	34.91	11.36	11.36	0.00	שפל	779

סה"כ לדייר:

שיא ביקוש	סה"כ	שפל	גבע	פסגה
27.71	46.24	11.36	7.88	27.00
	17.63 ₪	3.97 ₪	3.09 ₪	10.58 ₪

סה"כ צריכה
 סה"כ לתשלום

210.98 ₪	תשלום קבוע	
2.85 ₪	תשלום עבור גודל חיבור בKVA (3x40)	
231.46 ₪	סה"כ לתשלום	לא כולל מע"מ

התפלגות חיוב בש"ח לפי תעו"ז

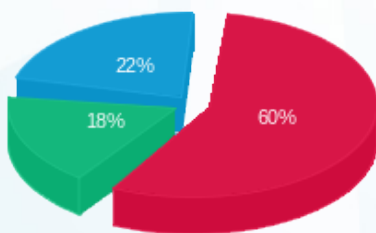

■ פסגה (10.58 ₪)
 ■ גבע (3.09 ₪)
 ■ שפל (3.97 ₪)

הסטוריית צריכה בקוט"ש

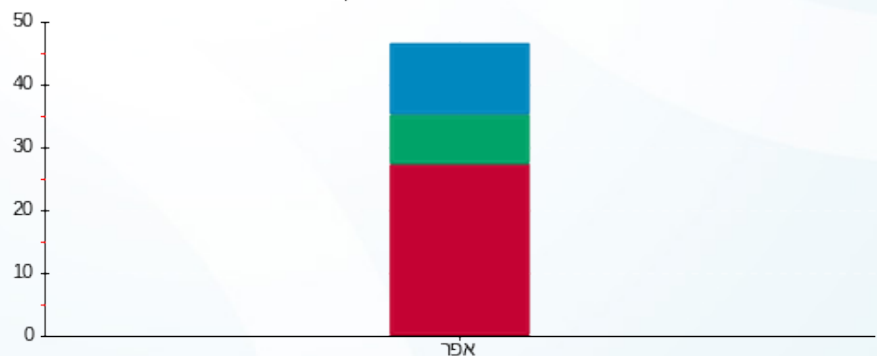

■ פסגה ■ גבע ■ שפל





15/05/23 תאריך הפקה:
 30/04/23 תאריך קריאה נוכחית:
 01/04/23 תאריך קריאה קודמת:

שם דייר: ענק האגוזים 1 - עודד אברהמיץ
שם אתר: דימרי כ"ס הירוקה

לקוח/ה נכבד/ה, אנו מתכבדים להגיש את חישוב צריכת החשמל לתקופה 01/04/23 - 30/04/23:

ענק האגוזים - 1 - 20065498 (3x32)

סוג תעריף	סוג צריכה	קריאה קודמת	קריאה נוכחית	סה"כ צריכה בקוט"ש	מחיר לקוט"ש בא"ג	סה"כ לתשלום
פרטי חשבון עבור תאריכים:						
777	פסגה	01/04/23	30/04/23	201.35	39.17	78.87 ₪
778	גבע	8,115.30	8,115.30	0.00	39.17	0.00 ₪
779	שפל	15,826.75	17,254.40	1,427.65	34.91	498.39 ₪

ענק האגוזים 1 - עודד אברהמיץ - 2 - 20065498 (3x32)

סוג תעריף	סוג צריכה	קריאה קודמת	קריאה נוכחית	סה"כ צריכה בקוט"ש	מחיר לקוט"ש בא"ג	סה"כ לתשלום
פרטי חשבון עבור תאריכים:						
777	פסגה	01/04/23	30/04/23	449.60	39.17	176.11 ₪
778	גבע	8,968.35	8,968.35	0.00	39.17	0.00 ₪
779	שפל	22,317.70	25,048.75	2,731.05	34.91	953.41 ₪

מחסן - 3 - 20065570 (3x16)

סוג תעריף	סוג צריכה	קריאה קודמת	קריאה נוכחית	סה"כ צריכה בקוט"ש	מחיר לקוט"ש בא"ג	סה"כ לתשלום
פרטי חשבון עבור תאריכים:						
777	פסגה	01/04/23	30/04/23	19.46	39.17	7.62 ₪
778	גבע	1.46	1.46	0.00	39.17	0.00 ₪
779	שפל	92.38	167.97	75.58	34.91	26.39 ₪

סה"כ לדייר:

פסגה	גבע	שפל	סה"כ	שיא ביקוש
670.41	0.00	4,234.28	4,904.69	66.65
262.60 ₪	0.00 ₪	1,478.19 ₪	1,740.79 ₪	

סה"כ צריכה
 סה"כ לתשלום

210.98 ₪	תשלום קבוע	
15.56 ₪	תשלום עבור גודל חיבור ב KVA (3x80)	
1,967.33 ₪	סה"כ לתשלום	לא כולל מע"מ





התפלגות חיוב בש"ח לפי תעו"ז

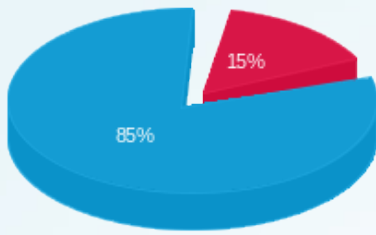

- פסגה (262.60 ש"ח)
- גבע (0.00 ש"ח)
- שפל (1,478.19 ש"ח)

הסטוריית צריכה בקוט"ש

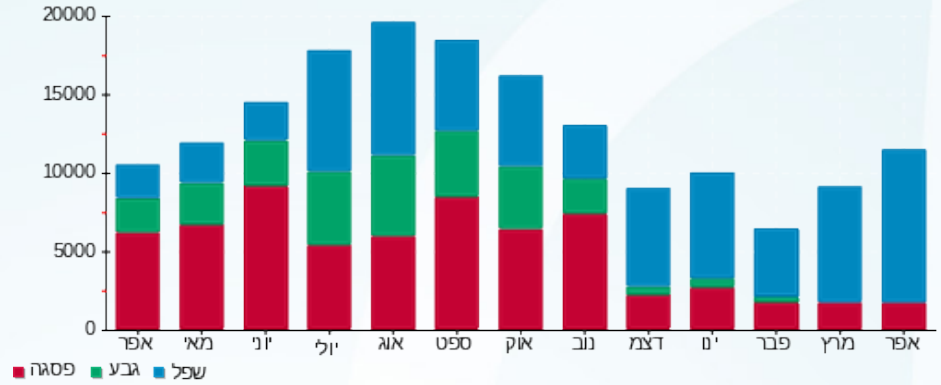



15/05/23

תאריך הפקה:

שם דייר: צ'ידר בע"מ - ונילה

30/04/23

תאריך קריאה נוכחית:

שם אתר: דימרי כ"ס הירוקה

01/04/23

תאריך קריאה קודמת:

לקוח/ה נכבד/ה, אנו מתכבדים להגיש את חישוב צריכת החשמל לתקופה **01/04/23 - 30/04/23**:

צ'ידר בע"מ - ונילה - 1 - 20065574 (3x63)

סה"כ לתשלום	מחיר לקוט"ש בא"ג	סה"כ צריכה בקוט"ש	קריאה נוכחית	קריאה קודמת	סוג צריכה	סוג תעריף
			30/04/23	01/04/23	פרטי חשבון עבור תאריכים:	
252.57 ₪	39.17	644.80	30,479.20	29,834.40	פסגה	777
0.00 ₪	39.17	0.00	14,640.00	14,640.00	גבע	778
1,238.19 ₪	34.91	3,546.80	37,220.40	33,673.60	שפל	779

מחטן ונילה - 1 - 20065580 (3x63)

סה"כ לתשלום	מחיר לקוט"ש בא"ג	סה"כ צריכה בקוט"ש	קריאה נוכחית	קריאה קודמת	סוג צריכה	סוג תעריף
			30/04/23	01/04/23	פרטי חשבון עבור תאריכים:	
23.58 ₪	39.17	60.20	2,477.00	2,416.80	פסגה	777
0.00 ₪	39.17	0.00	1,251.95	1,251.95	גבע	778
180.87 ₪	34.91	518.10	5,140.15	4,622.05	שפל	779

סה"כ לדירה:

שיא ביקוש	סה"כ	שפל	גבע	פסגה
17.36	4,769.90	4,064.90	0.00	705.00
	1,695.21 ₪	1,419.06 ₪	0.00 ₪	276.15 ₪

סה"כ צריכה

סה"כ לתשלום

210.98 ₪	תשלום קבוע	
24.51 ₪	תשלום עבור גודל חיבור בKVA (3x126)	
1,930.70 ₪	סה"כ לתשלום	לא כולל מע"מ

התפלגות חיוב בש"ח לפי תע"ז

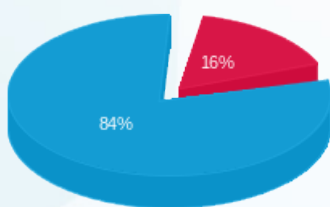

פסגה (276.15 ₪)
גבע (0.00 ₪)
שפל (1,419.06 ₪)

הסטוריית צריכה בקוט"ש

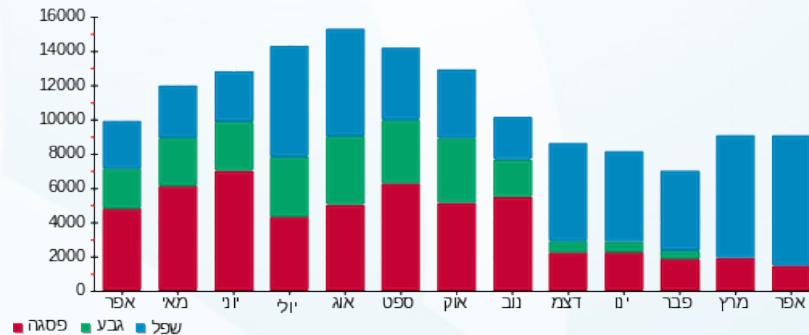

15/05/23 תאריך הפקה:
 30/04/23 תאריך קריאה נוכחית:
 01/04/23 תאריך קריאה קודמת:

שם דייר: ציבורי
 שם אתר: דימרי כ"ס הירוקה

לקוח/ה נכבד/ה, אנו מתכבדים להגיש את חישוב צריכת החשמל לתקופה 01/04/23 - 30/04/23:

ציבורי - 1 - 22222222 (0x0)

סה"כ לתשלום	מחיר לקוט"ש בא"ג	סה"כ צריכה בקוט"ש	קריאה נוכחית	קריאה קודמת	סוג צריכה	סוג תעריף
			30/04/23	01/04/23	פרטי חשבון עבור תאריכים:	
₪ 470.04	39.17	1,200.00	1,200.00	0.00	פסגה	777
₪ 0.00	39.17	0.00	0.00	0.00	גבע	778
₪ 8,804.58	34.91	25,220.79	25,220.79	0.00	שפל	779

סה"כ לדייר:

שיא ביקוש	סה"כ	שפל	גבע	פסגה
	26,420.79	25,220.79	0.00	1,200.00
	₪ 9,274.62	₪ 8,804.58	₪ 0.00	₪ 470.04

סה"כ צריכה
 סה"כ לתשלום

₪ 0.00	תשלום קבוע	
₪ 0.00	תשלום עבור גודל חיבור בKVA (0x0)	
₪ 9,274.62	סה"כ לתשלום	לא כולל מע"מ

התפלגות חיוב בש"ח לפי תע"ז

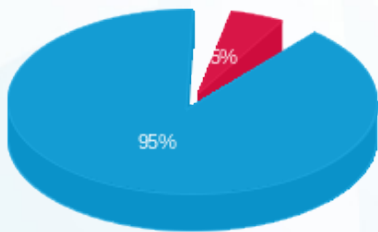

■ פסגה (₪ 470.04)
 ■ גבע (₪ 0.00)
 ■ שפל (₪ 8,804.58)

הסטוריית צריכה בקוט"ש

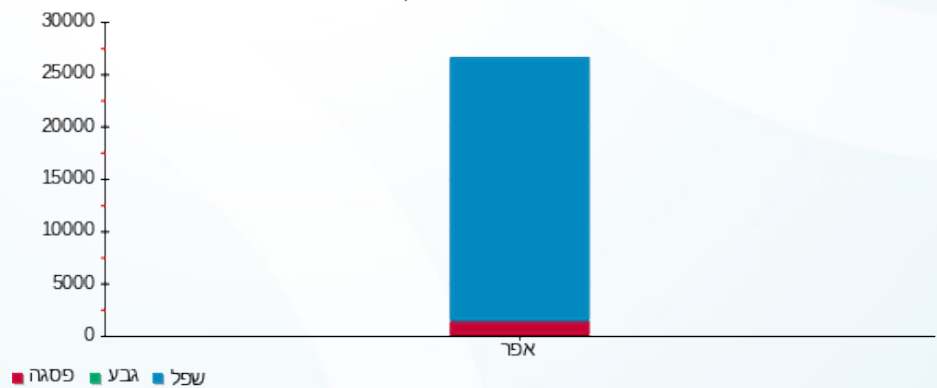



15/05/23

תאריך הפקדה:

שם דייר: רועי סלע

30/04/23

תאריך קריאה נוכחית:

שם אתר: דימרי כ"ס הירוקה

01/04/23

תאריך קריאה קודמת:

לקוח/ה נכבד/ה, אנו מתכבדים להגיש את חישוב צריכת החשמל לתקופה **01/04/23 - 30/04/23**:

רועי סלע - 3 - 20065494(3x80)

סוג תעריף	סוג צריכה	קריאה קודמת	קריאה נוכחית	סה"כ צריכה בקוט"ש	מחיר לקוט"ש בא"ג	סה"כ לתשלום
			30/04/23	01/04/23	פרטי חשבון עבור תאריכים:	
777	פסגה	17,060.20	17,422.60	362.40	39.17	141.95 ₪
778	גבע	6,732.10	6,732.10	0.00	39.17	0.00 ₪
779	שפל	13,740.20	15,058.20	1,318.00	34.91	460.11 ₪

מחטן - 3 - 20065579(3x16)

סוג תעריף	סוג צריכה	קריאה קודמת	קריאה נוכחית	סה"כ צריכה בקוט"ש	מחיר לקוט"ש בא"ג	סה"כ לתשלום
			30/04/23	01/04/23	פרטי חשבון עבור תאריכים:	
777	פסגה	484.32	495.66	11.34	39.17	4.44 ₪
778	גבע	247.42	247.42	0.00	39.17	0.00 ₪
779	שפל	986.30	1,079.14	92.83	34.91	32.41 ₪

סה"כ לדירה:

פסגה	גבע	שפל	סה"כ	שיא ביקוש
373.74	0.00	1,410.83	1,784.58	11.42
146.40 ₪	0.00 ₪	492.52 ₪	638.92 ₪	

סה"כ צריכה

סה"כ לתשלום

210.98 ₪	תשלום קבוע	
18.67 ₪	תשלום עבור גודל חיבור בKVA (3x96)	
868.57 ₪	סה"כ לתשלום	לא כולל מע"מ

התפלגות חיוב בש"ח לפי תע"ז

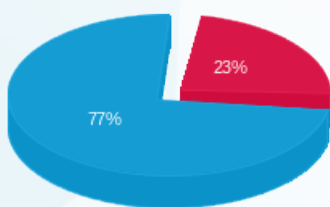

פסגה (146.40 ₪) 77%
 גבע (0.00 ₪) 23%
 שפל (492.52 ₪)

הסטוריית צריכה בקוט"ש

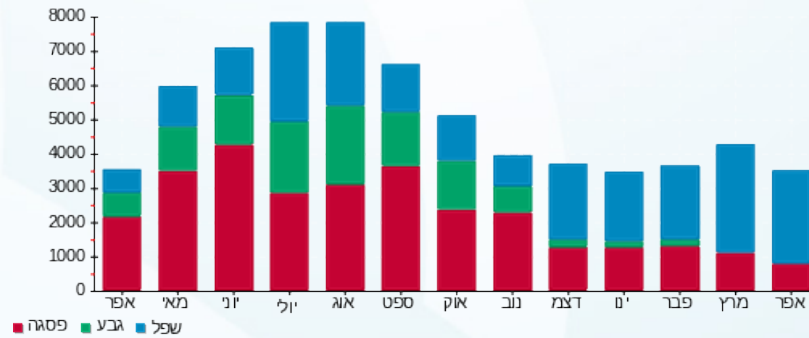



15/05/23 תאריך הפקה:
 30/04/23 תאריך קריאה נוכחית:
 01/04/23 תאריך קריאה קודמת:

שם דייר: שגאי 01
 שם אתר: דימרי כ"ס הירוקה

לקוח/ה נכבד/ה, אנו מתכבדים להגיש את חישוב צריכת החשמל לתקופה **01/04/23 - 30/04/23**:

שגאי 01 - 15112900 (0x0)

סה"כ לתשלום	מחיר לקוט"ש בא"ג	סה"כ צריכה בקוט"ש	קריאה נוכחית	קריאה קודמת	סוג צריכה	סוג תעריף
			30/04/23	01/04/23	פרטי חשבון עבור תאריכים:	
₪ 4,070.82	39.17	10,392.71	543,766.73	533,374.02	פסגה	777
₪ 0.00	39.17	0.00	289,349.75	289,349.75	גבע	778
₪ 25,834.83	34.91	74,004.11	826,619.85	752,615.74	שפל	779

סה"כ לדייר:

שיא ביקוש	סה"כ	שפל	גבע	פסגה
	84,396.82	74,004.11	0.00	10,392.71
	₪ 29,905.66	₪ 25,834.83	₪ 0.00	₪ 4,070.82

סה"כ צריכה
 סה"כ לתשלום

₪ 0.00	תשלום קבוע	
₪ 0.00	תשלום עבור גודל חיבור בKVA (0x0)	
₪ 29,905.66	סה"כ לתשלום	לא כולל מע"מ

התפלגות חיוב בש"ח לפי תע"ז

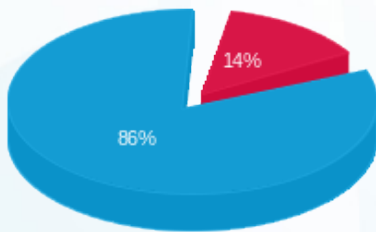

■ פסגה (₪ 4,070.82)
 ■ גבע (₪ 0.00)
 ■ שפל (₪ 25,834.83)

הסטוריית צריכה בקוט"ש

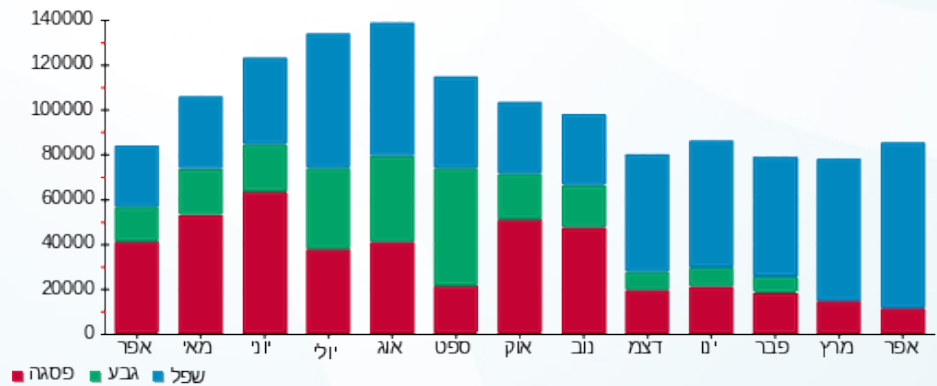

■ פסגה ■ גבע ■ שפל





15/05/23 תאריך הפקדה:
 30/04/23 תאריך קריאה נוכחית:
 01/04/23 תאריך קריאה קודמת:

שם דייר: שגאי 02
 שם אתר: דימרי כ"ס הירוקה

לקוח/ה נכבד/ה, אנו מתכבדים להגיש את חישוב צריכת החשמל לתקופה 01/04/23 - 30/04/23:

שגאי 02 - 15112986 (0x0)

סוג תעריף	סוג צריכה	קריאה קודמת	קריאה נוכחית	סה"כ צריכה בקוט"ש	מחיר לקוט"ש בא"ג	סה"כ לתשלום
פרטי חשבון עבור תאריכים:						
		01/04/23	30/04/23			
777	פסגה	845,957.06	858,578.47	12,621.41	39.17	4,943.81 ₪
778	גבע	329,858.80	329,858.80	0.00	39.17	0.00 ₪
779	שפל	1,012,983.37	1,113,479.07	100,495.70	34.91	35,083.05 ₪

סה"כ לדייר:

פסגה	גבע	שפל	סה"כ	שיא ביקוש
12,621.41	0.00	100,495.70	113,117.11	
4,943.81 ₪	0.00 ₪	35,083.05 ₪	40,026.85 ₪	

סה"כ צריכה
 סה"כ לתשלום

0.00 ₪	תשלום קבוע	
0.00 ₪	תשלום עבור גודל חיבור בKVA (0x0)	
40,026.85 ₪	סה"כ לתשלום	לא כולל מע"מ

התפלגות חיוב בש"ח לפי תעו"ז

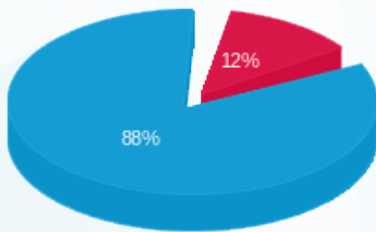

פסגה (4,943.81 ₪)
 גבע (0.00 ₪)
 שפל (35,083.05 ₪)

הסטוריית צריכה בקוט"ש

