

16/05/23 תאריך הפקה:
 15/05/23 תאריך קריאה נוכחית:
 16/04/23 תאריך קריאה קודמת:

שם דייר: A101 הר נוי חוה ושמאל
 שם אתר: דיור מוגן מודיעין

לקוח/ה נכבד/ה, אנו מתכבדים להגיש את חישוב צריכת החשמל לתקופה 15/05/23 - 16/04/23:

A101 הר נוי חוה ושמאל - 15 - 16226511(3x25)

סוג תעריף	סוג צריכה	קריאה קודמת	קריאה נוכחית	סה"כ צריכה בקוט"ש	מחיר לקוט"ש בא"ג	סה"כ לתשלום
פרטי חשבון עבור תאריכים:		16/04/23	15/05/23			
767		8,201.90	8,479.70	277.80	51.34	142.62 ₪

סה"כ לדייר:

שיא ביקוש	סה"כ
	277.80
	142.62 ₪

תשלום קבוע	תשלום עבור גודל חיבור בKVA (3x25)	סה"כ	מע"מ 17.00%	סה"כ לתשלום	כולל מע"מ
20.96 ₪	4.86 ₪	168.45 ₪	28.64 ₪	197.08 ₪	

התפלגות חיוב בש"ח לפי תעו"ז

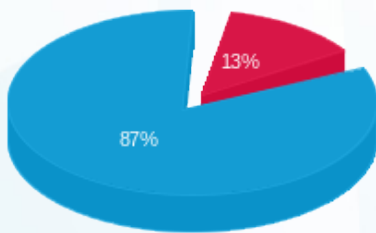

פסגה (₪ 18.38) ■
 גבע (₪ 0.00) ■
 שפל (₪ 124.24) ■

הסטוריית צריכה בקוט"ש

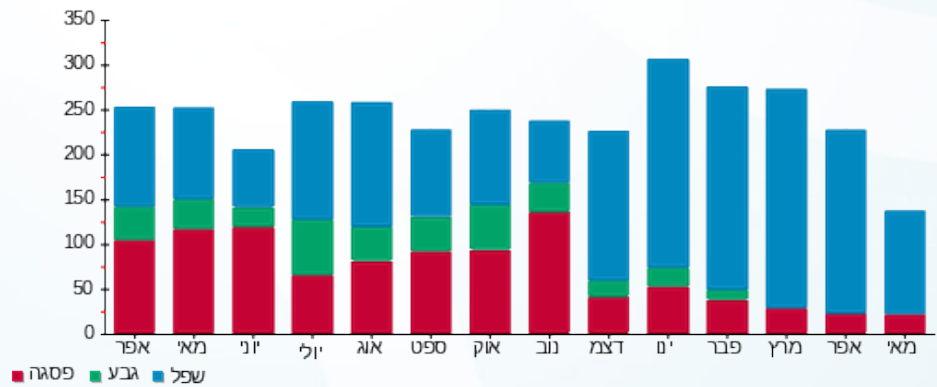



16/05/23 תאריך הפקה:
 15/05/23 תאריך קריאה נוכחית:
 16/04/23 תאריך קריאה קודמת:

שם דייר: A102 בן משה יצחק
 שם אתר: דיור מוגן מודיעין

לקוח/ה נכבד/ה, אנו מתכבדים להגיש את חישוב צריכת החשמל לתקופה 15/05/23 - 16/04/23:

A102 בן משה יצחק - 1 - 16226511(3x25)

סוג תעריף	סוג צריכה	קריאה קודמת	קריאה נוכחית	סה"כ צריכה בקוט"ש	מחיר לקוט"ש בא"ג	סה"כ לתשלום
פרטי חשבון עבור תאריכים:		16/04/23	15/05/23			
767		6,477.85	6,613.80	135.95	51.34	69.80 ₪

סה"כ לדייר:

סה"כ	שיא ביקוש
135.95	6.02
69.80 ₪	

תשלום קבוע	תשלום עבור גודל חיבור בKVA (3x25)	סה"כ	מע"מ 17.00%	סה"כ לתשלום	כולל מע"מ
20.96 ₪	4.86 ₪	95.62 ₪	16.26 ₪	111.88 ₪	

התפלגות חיוב בש"ח לפי תעו"ז

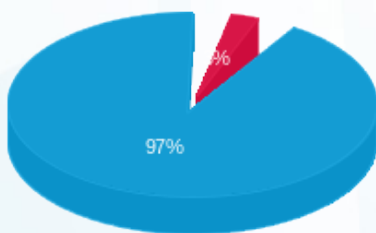

פסגה (1.90 ₪)
 גבע (0.00 ₪)
 שפל (67.90 ₪)

הסטוריית צריכה בקוט"ש

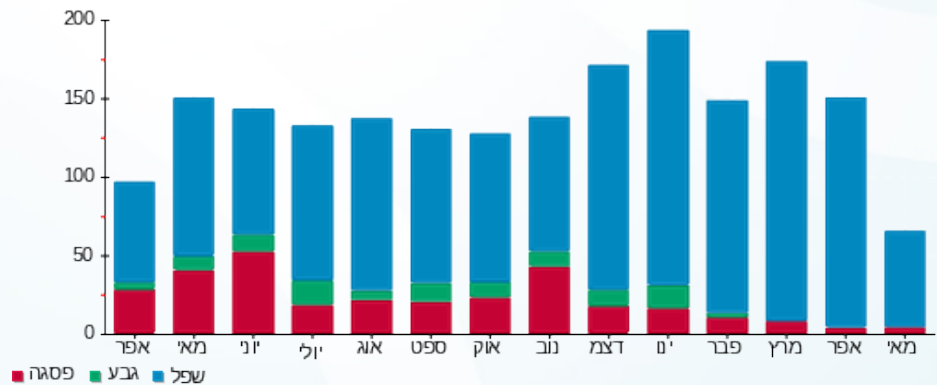

16/05/23 תאריך הפקה:
 15/05/23 תאריך קריאה נוכחית:
 16/04/23 תאריך קריאה קודמת:

שם דייר: A103 מלון שרה
 שם אתר: דיור מוגן מודיעין

לקוח/ה נכבד/ה, אנו מתכבדים להגיש את חישוב צריכת החשמל לתקופה 15/05/23 - 16/04/23:

A103 מלון שרה - 2 - 16226511(3x25)

סוג תעריף	סוג צריכה	קריאה קודמת	קריאה נוכחית	סה"כ צריכה בקוט"ש	מחיר לקוט"ש בא"ג	סה"כ לתשלום
			15/05/23	16/04/23	פרטי חשבון עבור תאריכים:	
767		8,214.35	8,310.75	96.40	51.34	49.49 ₪

סה"כ לדייר:

סה"כ	שיא ביקוש
96.40	5.24
49.49 ₪	

תשלום קבוע	תשלום עבור גודל חיבור בKVA (3x25)	סה"כ	מע"מ 17.00%	סה"כ לתשלום	כולל מע"מ
20.96 ₪	4.86 ₪	75.31 ₪	12.80 ₪	88.12 ₪	

התפלגות חיוב בש"ח לפי תעו"ז

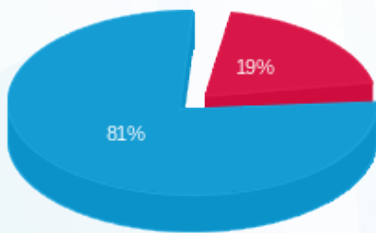

פסגה (9.57 ₪)
 גבע (0.00 ₪)
 שפל (39.92 ₪)

הסטוריית צריכה בקוט"ש

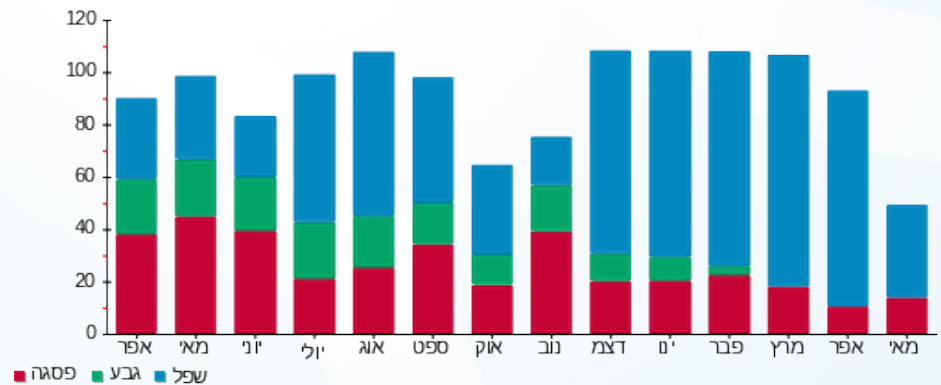

16/05/23 תאריך הפקה:
 15/05/23 תאריך קריאה נוכחית:
 16/04/23 תאריך קריאה קודמת:

שם דייר: A104 ברונשטיין סולנג
 שם אתר: דיור מוגן מודיעין

לקוח/ה נכבד/ה, אנו מתכבדים להגיש את חישוב צריכת החשמל לתקופה 15/05/23 - 16/04/23:

A104 ברונשטיין סולנג - 3 - 16226511(3x25)

סוג תעריף	סוג צריכה	קריאה קודמת	קריאה נוכחית	סה"כ צריכה בקוט"ש	מחיר לקוט"ש בא"ג	סה"כ לתשלום
פרטי חשבון עבור תאריכים:		16/04/23	15/05/23			
767		4,756.55	4,879.10	122.55	51.34	62.92 ₪

סה"כ לדייר:

שיא ביקוש	סה"כ
4.50	122.55
	62.92 ₪

תשלום קבוע	תשלום עבור גודל חיבור בKVA (3x25)	סה"כ	מע"מ 17.00%	סה"כ לתשלום	כולל מע"מ
20.96 ₪	4.86 ₪	88.74 ₪	15.09 ₪	103.83 ₪	

התפלגות חיוב בש"ח לפי תעו"ז

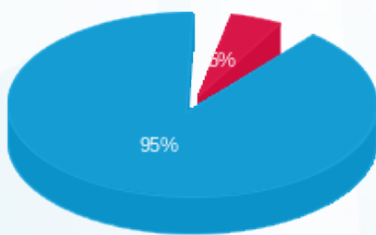

פסגה (3.08 ₪)
 גבע (0.00 ₪)
 שפל (59.84 ₪)

הסטוריית צריכה בקוט"ש

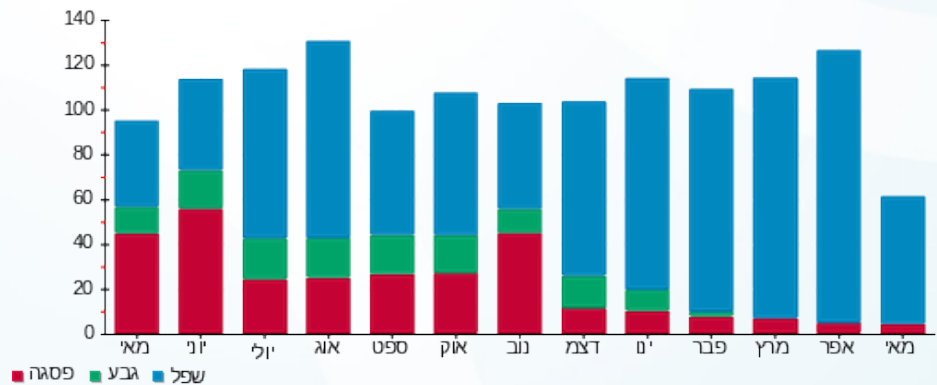



16/05/23 תאריך הפקה:
 15/05/23 תאריך קריאה נוכחית:
 16/04/23 תאריך קריאה קודמת:

שם דייר: A106 בראשי נעמי
 שם אתר: דיור מוגן מודיעין

לקוח/ה נכבד/ה, אנו מתכבדים להגיש את חישוב צריכת החשמל לתקופה 15/05/23 - 16/04/23:

A106 - (3x25)16226511 - 5

סה"כ לתשלום	מחיר לקוט"ש בא"ג	סה"כ צריכה בקוט"ש	קריאה נוכחית	קריאה קודמת	סוג צריכה	סוג תעריף
			15/05/23	16/04/23	פרטי חשבון עבור תאריכים:	
₪ 89.20	51.34	173.75	8,974.75	8,801.00		767

סה"כ לדייר:

שיא ביקוש	סה"כ
5.85	173.75
	₪ 89.20

₪ 20.96	תשלום קבוע תשלום עבור גודל חיבור בKVA (3x25) סה"כ מע"מ 17.00%	כולל מע"מ
₪ 4.86		
₪ 115.03		
₪ 19.55		
₪ 134.58	סה"כ לתשלום	

הסטוריית צריכה בקוט"ש





16/05/23 תאריך הפקה:
 15/05/23 תאריך קריאה נוכחית:
 16/04/23 תאריך קריאה קודמת:

שם דייר: A107 עפרוני רבקה
 שם אתר: דיור מוגן מזדיעין

לקוח/ה נכבד/ה, אנו מתכבדים להגיש את חישוב צריכת החשמל לתקופה 15/05/23 - 16/04/23:

A107 עפרוני רבקה - 6 - 16226511(3x25)

סוג תעריף	סוג צריכה	קריאה קודמת	קריאה נוכחית	סה"כ צריכה בקוט"ש	מחיר לקוט"ש בא"ג	סה"כ לתשלום
			15/05/23	16/04/23	פרטי חשבון עבור תאריכים:	
767		8,016.75	8,110.80	94.05	51.34	48.29 ₪

סה"כ לדייר:

שיא ביקוש	סה"כ
2.05	94.05
	48.29 ₪

20.96 ₪	תשלום קבוע תשלום עבור גודל חיבור בKVA (3x25) סה"כ מע"מ 17.00%	כולל מע"מ
4.86 ₪		
74.11 ₪		
12.60 ₪		
86.71 ₪	סה"כ לתשלום	

הסטוריית צריכה בקוט"ש

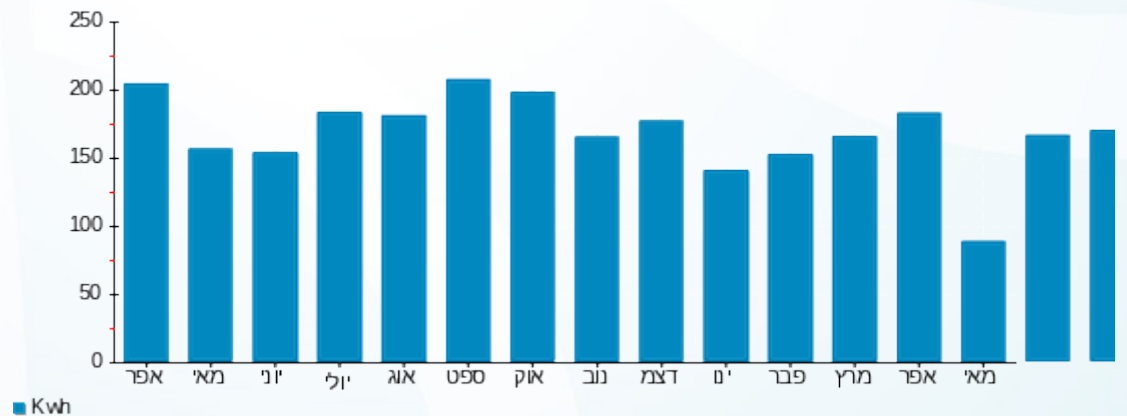



16/05/23 תאריך הפקה:
 15/05/23 תאריך קריאה נוכחית:
 16/04/23 תאריך קריאה קודמת:

שם דייר: A108 גרנק תמר
 שם אתר: דיור מוגן מזדיעין

לקוח/ה נכבד/ה, אנו מתכבדים להגיש את חישוב צריכת החשמל לתקופה 15/05/23 - 16/04/23:

A108 גרנק תמר - 7 - 16226511(3x25)

סוג תעריף	סוג צריכה	קריאה קודמת	קריאה נוכחית	סה"כ צריכה בקוט"ש	מחיר לקוט"ש בא"ג	סה"כ לתשלום
			15/05/23	16/04/23	פרטי חשבון עבור תאריכים:	
767		7,441.50	7,578.45	136.95	51.34	70.31 ₪

סה"כ לדייר:

שיא ביקוש	סה"כ
3.91	136.95
	70.31 ₪

20.96 ₪	תשלום קבוע תשלום עבור גודל חיבור בKVA (3x25) סה"כ מע"מ 17.00%	כולל מע"מ
4.86 ₪		
96.13 ₪		
16.34 ₪		
112.48 ₪	סה"כ לתשלום	

הסטוריית צריכה בקוט"ש

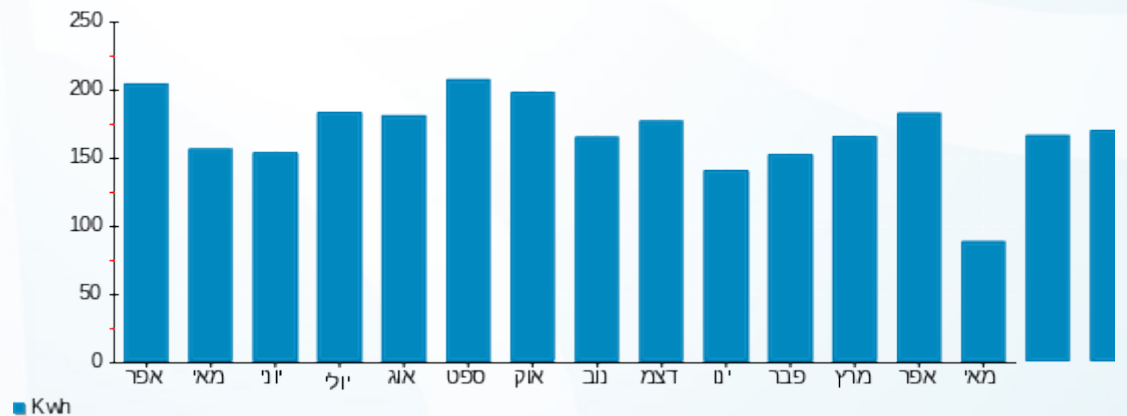



16/05/23 תאריך הפקה:
 15/05/23 תאריך קריאה נוכחית:
 16/04/23 תאריך קריאה קודמת:

שם דייר: A109 אטס דני וברכה
 שם אתר: דיור מוגן מודיעין

לקוח/ה נכבד/ה, אנו מתכבדים להגיש את חישוב צריכת החשמל לתקופה 16/04/23 - 15/05/23:

A109 אטס דני וברכה - 8 - 16226511(3x25)

סוג תעריף	סוג צריכה	קריאה קודמת	קריאה נוכחית	סה"כ צריכה בקוט"ש	מחיר לקוט"ש בא"ג	סה"כ לתשלום
פרטי חשבון עבור תאריכים:		16/04/23	15/05/23			
767		15,924.35	16,157.00	232.65	51.34	119.44 ₪

סה"כ לדייר:

שיא ביקוש	סה"כ
6.25	232.65
	119.44 ₪

20.96 ₪	תשלום קבוע תשלום עבור גודל חיבור בKVA (3x25) סה"כ מע"מ 17.00%	כולל מע"מ
4.86 ₪		
145.27 ₪		
24.70 ₪		
169.96 ₪	סה"כ לתשלום	

הסטוריית צריכה בקוט"ש



16/05/23 תאריך הפקה:
 15/05/23 תאריך קריאה נוכחית:
 16/04/23 תאריך קריאה קודמת:

שם דייר: A110 זאב יעקב
 שם אתר: דיור מוגן מזדיעין

לקוח/ה נכבד/ה, אנו מתכבדים להגיש את חישוב צריכת החשמל לתקופה 15/05/23 - 16/04/23:

A110 זאב יעקב - 9 - 16226511(3x25)

סוג תעריף	סוג צריכה	קריאה קודמת	קריאה נוכחית	סה"כ צריכה בקוט"ש	מחיר לקוט"ש בא"ג	סה"כ לתשלום
			15/05/23	16/04/23	פרטי חשבון עבור תאריכים:	
767		7,325.20	7,495.85	170.65	51.34	87.61 ₪

סה"כ לדייר:

שיא ביקוש	סה"כ
3.23	170.65
	87.61 ₪

20.96 ₪	תשלום קבוע תשלום עבור גודל חיבור בKVA (3x25) סה"כ מע"מ 17.00%	כולל מע"מ
4.86 ₪		
113.43 ₪		
19.28 ₪		
132.72 ₪	סה"כ לתשלום	

הסטוריית צריכה בקוט"ש



16/05/23 תאריך הפקה:
 15/05/23 תאריך קריאה נוכחית:
 16/04/23 תאריך קריאה קודמת:

שם דייר: A111 אנגלר מרים
 שם אתר: דיור מוגן מזדיעין

לקוח/ה נכבד/ה, אנו מתכבדים להגיש את חישוב צריכת החשמל לתקופה 15/05/23 - 16/04/23:

A111 אנגלר מרים - 10 - 16226511(3x25)

סוג תעריף	סוג צריכה	קריאה קודמת	קריאה נוכחית	סה"כ צריכה בקוט"ש	מחיר לקוט"ש בא"ג	סה"כ לתשלום
			15/05/23	16/04/23	פרטי חשבון עבור תאריכים:	
767		7,398.05	7,542.10	144.05	51.34	73.96 ₪

סה"כ לדייר:

שיא ביקוש	סה"כ
3.35	144.05
	73.96 ₪

20.96 ₪	תשלום קבוע תשלום עבור גודל חיבור בKVA (3x25) סה"כ מע"מ 17.00%	כולל מע"מ
4.86 ₪		
99.78 ₪		
16.96 ₪		
116.74 ₪	סה"כ לתשלום	

הסטוריית צריכה בקוט"ש

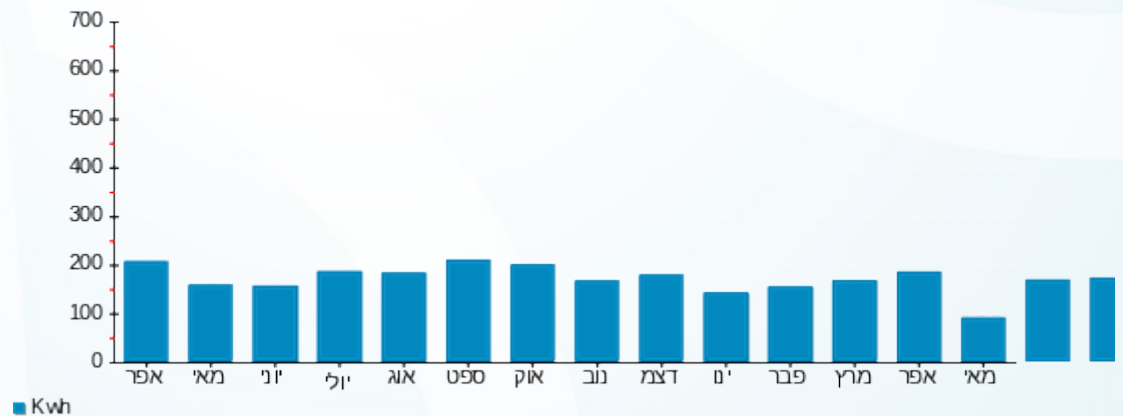



16/05/23 תאריך הפקה:
 15/05/23 תאריך קריאה נוכחית:
 16/04/23 תאריך קריאה קודמת:

שם דייר: A112 הרפז בן ציון
 שם אתר: דיור מוגן מודיעין

לקוח/ה נכבד/ה, אנו מתכבדים להגיש את חישוב צריכת החשמל לתקופה 15/05/23 - 16/04/23:

A112 הרפז בן ציון - 11 - 16226511(3x25)

סוג תעריף	סוג צריכה	קריאה קודמת	קריאה נוכחית	סה"כ צריכה בקוט"ש	מחיר לקוט"ש בא"ג	סה"כ לתשלום
			15/05/23	16/04/23	פרטי חשבון עבור תאריכים:	
767		12,530.45	12,733.20	202.75	51.34	104.09 ₪

סה"כ לדייר:

שיא ביקוש	סה"כ
6.05	202.75
	104.09 ₪

20.96 ₪	תשלום קבוע תשלום עבור גודל חיבור בKVA (3x25) סה"כ מע"מ 17.00%	כולל מע"מ
4.86 ₪		
129.91 ₪		
22.09 ₪		
152.00 ₪	סה"כ לתשלום	

הסטוריית צריכה בקוט"ש





16/05/23 תאריך הפקה:
 15/05/23 תאריך קריאה נוכחית:
 16/04/23 תאריך קריאה קודמת:

שם דייר: A113 גריאן ג'ורג' שרה
 שם אתר: דיור מוגן מודיעין

לקוח/ה נכבד/ה, אנו מתכבדים להגיש את חישוב צריכת החשמל לתקופה 15/05/23 - 16/04/23:

A113 גריאן ג'ורג' שרה - 12 - 16226511(3x25)

סוג תעריף	סוג צריכה	קריאה קודמת	קריאה נוכחית	סה"כ צריכה בקוט"ש	מחיר לקוט"ש בא"ג	סה"כ לתשלום
פרטי חשבון עבור תאריכים:		16/04/23	15/05/23			
767		13,235.50	13,472.00	236.50	51.34	121.42 ₪

סה"כ לדייר:

שיא ביקוש	סה"כ
5.00	236.50
	121.42 ₪

20.96 ₪	תשלום קבוע תשלום עבור גודל חיבור בKVA (3x25) סה"כ מע"מ 17.00%	כולל מע"מ
4.86 ₪		
147.24 ₪		
25.03 ₪		
172.27 ₪	סה"כ לתשלום	

הסטוריית צריכה בקוט"ש



16/05/23 תאריך הפקה:
 15/05/23 תאריך קריאה נוכחית:
 16/04/23 תאריך קריאה קודמת:

שם דייר: A114 גאדין בת שבע
 שם אתר: דיור מוגן מזדיעין

לקוח/ה נכבד/ה, אנו מתכבדים להגיש את חישוב צריכת החשמל לתקופה 16/04/23 - 15/05/23:

A114 גאדין בת שבע - 13 - 16226511(3x25)

סוג תעריף	סוג צריכה	קריאה קודמת	קריאה נוכחית	סה"כ צריכה בקוט"ש	מחיר לקוט"ש בא"ג	סה"כ לתשלום
פרטי חשבון עבור תאריכים:		16/04/23	15/05/23			
767		4,754.60	4,882.35	127.75	51.34	65.59 ₪

סה"כ לדייר:

שיא ביקוש	סה"כ
3.72	127.75
	65.59 ₪

20.96 ₪	תשלום קבוע תשלום עבור גודל חיבור בKVA (3x25) סה"כ מע"מ 17.00%	כולל מע"מ
4.86 ₪		
91.41 ₪		
15.54 ₪		
106.95 ₪	סה"כ לתשלום	

הסטוריית צריכה בקוט"ש

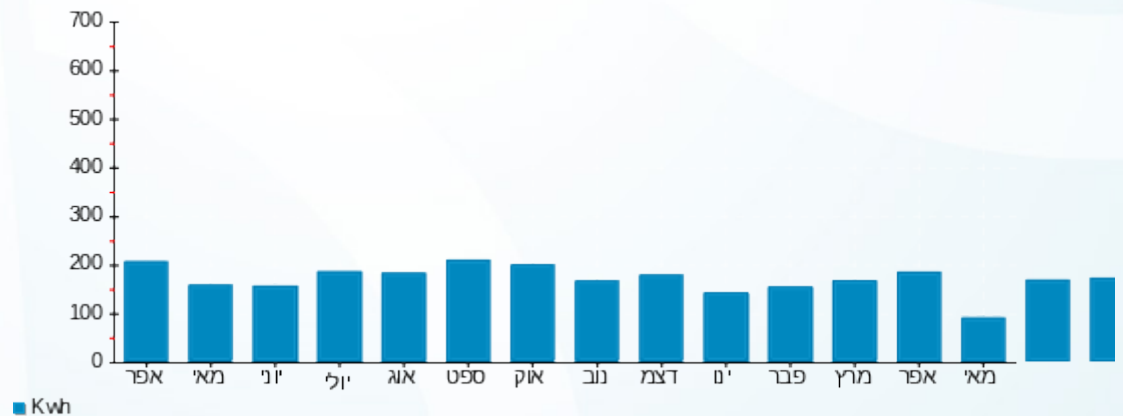

16/05/23 תאריך הפקה:
 15/05/23 תאריך קריאה נוכחית:
 16/04/23 תאריך קריאה קודמת:

שם דייר: A115 סהל ג'וגט
 שם אתר: דיור מוגן מזדיעין

לקוח/ה נכבד/ה, אנו מתכבדים להגיש את חישוב צריכת החשמל לתקופה 15/05/23 - 16/04/23:

A115 סהל ג'וגט - 14 - 16226511(3x25)

סוג תעריף	סוג צריכה	קריאה קודמת	קריאה נוכחית	סה"כ צריכה בקוט"ש	מחיר לקוט"ש בא"ג	סה"כ לתשלום
פרטי חשבון עבור תאריכים:		16/04/23	15/05/23			
767		7,024.80	7,246.50	221.70	51.34	113.82 ₪

סה"כ לדייר:

סה"כ	שיא ביקוש
221.70	7.09
113.82 ₪	

20.96 ₪	תשלום קבוע תשלום עבור גודל חיבור בKVA (3x25) סה"כ מע"מ 17.00%	כולל מע"מ
4.86 ₪		
139.64 ₪		
23.74 ₪		
163.38 ₪	סה"כ לתשלום	

הסטוריית צריכה בקוט"ש



16/05/23 תאריך הפקה:
 15/05/23 תאריך קריאה נוכחית:
 16/04/23 תאריך קריאה קודמת:

שם דייר: A201 מרים הדר
 שם אתר: דיור מוגן מודיעין

לקוח/ה נכבד/ה, אנו מתכבדים להגיש את חישוב צריכת החשמל לתקופה 15/05/23 - 16/04/23:

A201 מרים הדר - 15 - 16226562(3x25)

סוג תעריף	סוג צריכה	קריאה קודמת	קריאה נוכחית	סה"כ צריכה בקוט"ש	מחיר לקוט"ש בא"ג	סה"כ לתשלום
פרטי חשבון עבור תאריכים:		16/04/23	15/05/23			
767		15,261.40	15,421.70	160.30	51.34	82.30 ₪

סה"כ לדייר:

סה"כ	שיא ביקוש
160.30	3.08
82.30 ₪	

תשלום קבוע	תשלום עבור גודל חיבור בKVA (3x25)	סה"כ	מע"מ 17.00%	סה"כ לתשלום	כולל מע"מ
20.96 ₪	4.86 ₪	108.12 ₪	18.38 ₪	126.50 ₪	

התפלגות חיוב בש"ח לפי תעו"ז

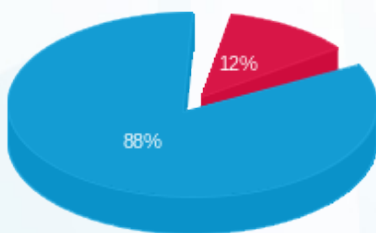

פסגה (9.75 ₪) ■
 גבע (0.00 ₪) ■
 שפל (72.54 ₪) ■

הסטוריית צריכה בקוט"ש

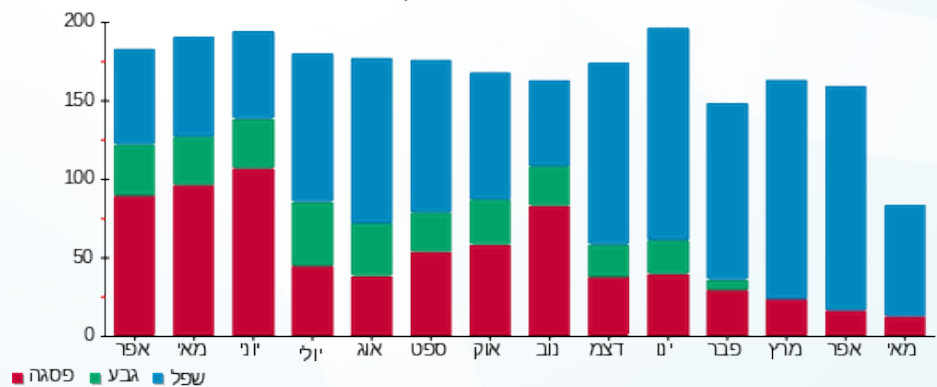



16/05/23 תאריך הפקה:
 15/05/23 תאריך קריאה נוכחית:
 16/04/23 תאריך קריאה קודמת:

שם דייר: A202 ליון אסתר
 שם אתר: דויר מוגן מזדעין

לקוח/ה נכבד/ה, אנו מתכבדים להגיש את חישוב צריכת החשמל לתקופה 16/04/23 - 15/05/23:

A202 ליון אסתר - 1 - 16226562(3x25)

סוג תעריף	סוג צריכה	קריאה קודמת	קריאה נוכחית	סה"כ צריכה בקוט"ש	מחיר לקוט"ש בא"ג	סה"כ לתשלום
פרטי חשבון עבור תאריכים:		16/04/23	15/05/23			
767		8,843.45	9,152.15	308.70	51.34	158.49 ₪

סה"כ לדייר:

שיא ביקוש	סה"כ
6.30	308.70
	158.49 ₪

20.96 ₪	תשלום קבוע תשלום עבור גודל חיבור בKVA (3x25) סה"כ מע"מ 17.00%	כולל מע"מ
4.86 ₪		
184.31 ₪		
31.33 ₪		
215.64 ₪	סה"כ לתשלום	

הסטוריית צריכה בקוט"ש





16/05/23 תאריך הפקה:
 15/05/23 תאריך קריאה נכחית:
 16/04/23 תאריך קריאה קודמת:

שם דייר: A203 וולף מילי
 שם אתר: דיור מוגן מודיעין

לקוח/ה נכבד/ה, אנו מתכבדים להגיש את חישוב צריכת החשמל לתקופה 15/05/23 - 16/04/23:

A203 וולף מילי - 2 - 16226562(3x25)

סוג תעריף	סוג צריכה	קריאה קודמת	קריאה נכחית	סה"כ צריכה בקוט"ש	מחיר לקוט"ש בא"ג	סה"כ לתשלום
פרטי חשבון עבור תאריכים:		16/04/23	15/05/23			
767		8,710.75	8,855.75	145.00	51.34	74.44 ₪

סה"כ לדייר:

סה"כ	שיא ביקוש
145.00	4.07
74.44 ₪	

20.96 ₪	תשלום קבוע תשלום עבור גודל חיבור בKVA (3x25) סה"כ מע"מ 17.00%	
4.86 ₪		
100.27 ₪		
17.05 ₪		
117.31 ₪	סה"כ לתשלום	כולל מע"מ

הסטוריית צריכה בקוט"ש





16/05/23

תאריך הפקה:

שם דייר: A204 אליגון עדנה

15/05/23

תאריך קריאה נוכחית:

שם אתר: דיור מוגן מזדיעין

16/04/23

תאריך קריאה קודמת:

לקוח/ה נכבד/ה, אנו מתכבדים להגיש את חישוב צריכת החשמל לתקופה 15/05/23 - 16/04/23:

A204 אליגון עדנה - 3 - 16226562(3x25)

סוג תעריף	סוג צריכה	קריאה קודמת	קריאה נוכחית	סה"כ צריכה בקוט"ש	מחיר לקוט"ש בא"ג	סה"כ לתשלום
פרטי חשבון עבור תאריכים:		16/04/23	15/05/23			
767		9,672.70	9,880.90	208.20	51.34	106.89 ₪

סה"כ לדייר:

שיא ביקוש	סה"כ
4.08	208.20
	106.89 ₪

20.96 ₪	תשלום קבוע תשלום עבור גודל חיבור ב KVA (3x25) סה"כ מע"מ 17.00%	
4.86 ₪		
132.71 ₪		
22.56 ₪		
155.27 ₪	סה"כ לתשלום	כולל מע"מ

הסטוריית צריכה בקוט"ש



16/05/23 תאריך הפקה:
 15/05/23 תאריך קריאה נוכחית:
 16/04/23 תאריך קריאה קודמת:

שם דייר: A205 הרגיל ישראלה
 שם אתר: דיור מוגן מודיעין

לקוח/ה נכבד/ה, אנו מתכבדים להגיש את חישוב צריכת החשמל לתקופה 15/05/23 - 16/04/23:

A205 הרגיל ישראלה - 4 - 16226562(3x25)

סוג תעריף	סוג צריכה	קריאה קודמת	קריאה נוכחית	סה"כ צריכה בקוט"ש	מחיר לקוט"ש בא"ג	סה"כ לתשלום
			15/05/23	16/04/23	פרטי חשבון עבור תאריכים:	
767		7,459.50	7,628.35	168.85	51.34	86.69 ₪

סה"כ לדייר:

סה"כ	שיא ביקוש
168.85	5.09
86.69 ₪	

20.96 ₪	תשלום קבוע תשלום עבור גודל חיבור בKVA (3x25) סה"כ מע"מ 17.00%	כולל מע"מ
4.86 ₪		
112.51 ₪		
19.13 ₪		
131.64 ₪	סה"כ לתשלום	

התפלגות חיוב בש"ח לפי תעו"ז

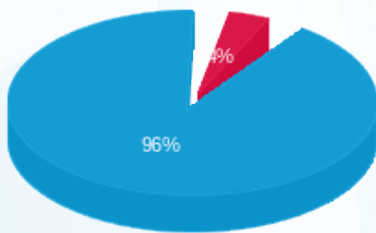

פסגה (3.26 ₪)
 גבע (0.00 ₪)
 שפל (83.43 ₪)

הסטוריית צריכה בקוט"ש

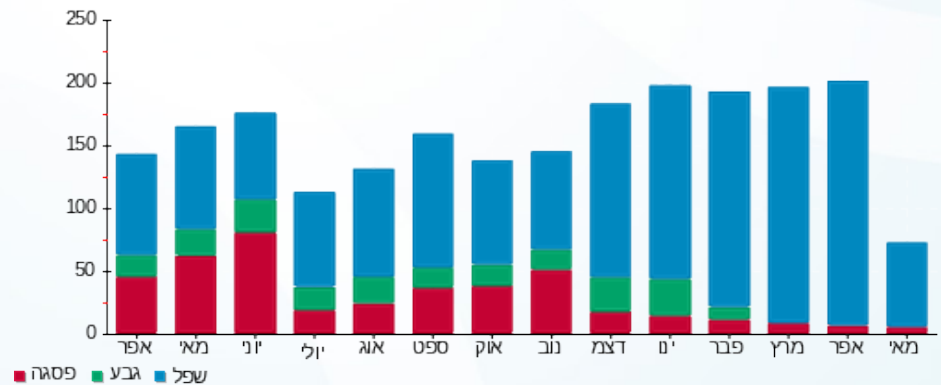

16/05/23 תאריך הפקה:
 15/05/23 תאריך קריאה נוכחית:
 16/04/23 תאריך קריאה קודמת:

שם דייר: A206 פדה סטלה
 שם אתר: דיור מוגן מודיעין

לקוח/ה נכבד/ה, אנו מתכבדים להגיש את חישוב צריכת החשמל לתקופה 16/04/23 - 15/05/23:

A206 פדה סטלה - 5 - 16226562(3x25)

סוג תעריף	סוג צריכה	קריאה קודמת	קריאה נוכחית	סה"כ צריכה בקוט"ש	מחיר לקוט"ש בא"ג	סה"כ לתשלום
פרטי חשבון עבור תאריכים:			16/04/23	15/05/23		
767		5,765.50	5,903.40	137.90	51.34	70.80 ₪

סה"כ לדייר:

שיא ביקוש	סה"כ
4.72	137.90
	70.80 ₪

20.96 ₪	תשלום קבוע תשלום עבור גודל חיבור בKVA (3x25) סה"כ מע"מ 17.00%	כולל מע"מ
4.86 ₪		
96.62 ₪		
16.43 ₪		
113.05 ₪	סה"כ לתשלום	

הסטוריית צריכה בקוט"ש





16/05/23 תאריך הפקה:
 15/05/23 תאריך קריאה נכחית:
 16/04/23 תאריך קריאה קודמת:

שם דייר: A207 כהן יעקב סוניה
 שם אתר: דיור מוגן מודיעין

לקוח/ה נכבד/ה, אנו מתכבדים להגיש את חישוב צריכת החשמל לתקופה 15/05/23 - 16/04/23:

A207 כהן יעקב סוניה - 6 - 16226562(3x25)

סוג תעריף	סוג צריכה	קריאה קודמת	קריאה נכחית	סה"כ צריכה בקוט"ש	מחיר לקוט"ש בא"ג	סה"כ לתשלום
פרטי חשבון עבור תאריכים:		16/04/23	15/05/23			
767		11,200.20	11,324.80	124.60	51.34	63.97 ₪

סה"כ לדייר:

שיא ביקוש	סה"כ
3.80	124.60
	63.97 ₪

20.96 ₪	תשלום קבוע תשלום עבור גודל חיבור בKVA (3x25) סה"כ מע"מ 17.00%	
4.86 ₪		
89.79 ₪		
15.26 ₪		
105.06 ₪	סה"כ לתשלום	כולל מע"מ

הסטוריית צריכה בקוט"ש



16/05/23 תאריך הפקה:
 15/05/23 תאריך קריאה נוכחית:
 16/04/23 תאריך קריאה קודמת:

שם דייר: A208 דורון אברהם יהודית
 שם אתר: דיור מוגן מודיעין

לקוח/ה נכבד/ה, אנו מתכבדים להגיש את חישוב צריכת החשמל לתקופה 15/05/23 - 16/04/23:

A208 דורון אברהם יהודית - 7 - 16226562(3x25)

סוג תעריף	סוג צריכה	קריאה קודמת	קריאה נוכחית	סה"כ צריכה בקוט"ש	מחיר לקוט"ש בא"ג	סה"כ לתשלום
פרטי חשבון עבור תאריכים:		16/04/23	15/05/23			
767		13,194.85	13,554.10	359.25	51.34	184.44 ₪

סה"כ לדייר:

סה"כ	שיא ביקוש
359.25	5.47
184.44 ₪	

20.96 ₪	תשלום קבוע תשלום עבור גודל חיבור בKVA (3x25) סה"כ מע"מ 17.00%	סולל מע"מ
4.86 ₪		
210.26 ₪		
35.74 ₪		
246.01 ₪	סה"כ לתשלום	

התפלגות חיוב בש"ח לפי תעו"ז

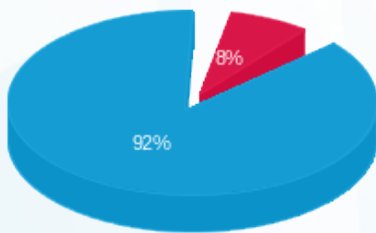

פסגה (14.02 ₪)
 גבע (0.00 ₪)
 שפל (170.42 ₪)

הסטוריית צריכה בקוט"ש

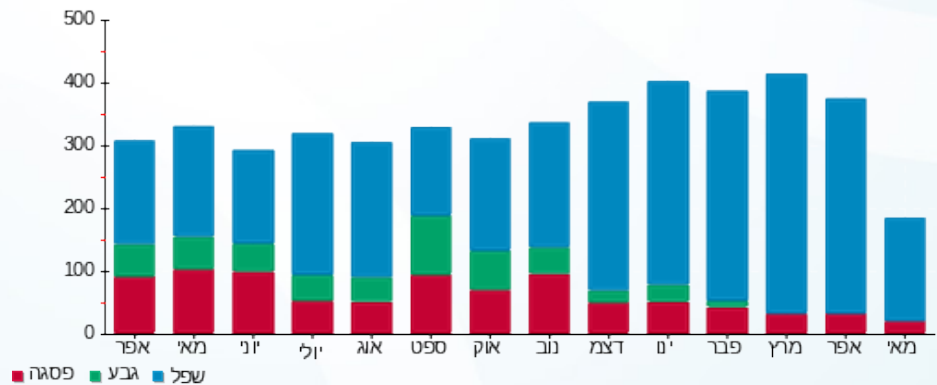



16/05/23 תאריך הפקה:
 15/05/23 תאריך קריאה נוכחית:
 16/04/23 תאריך קריאה קודמת:

שם דייר: A209 סוכרי נינה
 שם אתר: דיור מוגן מודיעין

לקוח/ה נכבד/ה, אנו מתכבדים להגיש את חישוב צריכת החשמל לתקופה 15/05/23 - 16/04/23:

A209 - (3x25)16226562 - 8

סה"כ לתשלום	מחיר לקוט"ש בא"ג	סה"כ צריכה בקוט"ש	קריאה נוכחית	קריאה קודמת	סוג צריכה	סוג תעריף
			15/05/23	16/04/23	פרטי חשבון עבור תאריכים:	
₪ 74.06	51.34	144.25	9,771.50	9,627.25		767

סה"כ לדייר:

שיא ביקוש	סה"כ
3.95	144.25
	₪ 74.06

₪ 20.96	תשלום קבוע תשלום עבור גודל חיבור בKVA (3x25) סה"כ מע"מ 17.00%	כולל מע"מ
₪ 4.86		
₪ 99.88		
₪ 16.98		
₪ 116.86	סה"כ לתשלום	

הסטוריית צריכה בקוט"ש



16/05/23 תאריך הפקה:
 15/05/23 תאריך קריאה נוכחית:
 16/04/23 תאריך קריאה קודמת:

שם דייר: A210 גודארד יוסי
 שם אתר: דיור מוגן מזדיעין

לקוח/ה נכבד/ה, אנו מתכבדים להגיש את חישוב צריכת החשמל לתקופה 16/04/23 - 15/05/23:

A210 גודארד יוסי - 9 - 16226562(3x25)

סוג תעריף	סוג צריכה	קריאה קודמת	קריאה נוכחית	סה"כ צריכה בקוט"ש	מחיר לקוט"ש בא"ג	סה"כ לתשלום
פרטי חשבון עבור תאריכים:		16/04/23	15/05/23			
767		2,705.65	2,801.35	95.70	51.34	49.13 ₪

סה"כ לדייר:

שיא ביקוש	סה"כ
3.47	95.70
	49.13 ₪

20.96 ₪	תשלום קבוע תשלום עבור גודל חיבור בKVA (3x25) סה"כ מע"מ 17.00%	כולל מע"מ
4.86 ₪		
74.96 ₪		
12.74 ₪		
87.70 ₪	סה"כ לתשלום	

הסטוריית צריכה בקוט"ש

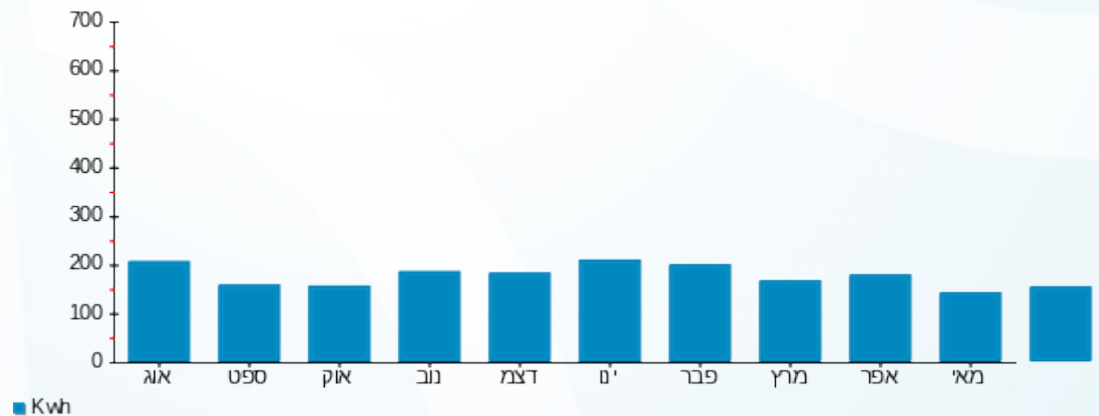



16/05/23 תאריך הפקה:
 15/05/23 תאריך קריאה נוכחית:
 16/04/23 תאריך קריאה קודמת:

שם דייר: A211 זסק רות
 שם אתר: דיור מוגן מזדיעין

לקוח/ה נכבד/ה, אנו מתכבדים להגיש את חישוב צריכת החשמל לתקופה 15/05/23 - 16/04/23:

A211 זסק רות - 10 - 16226562(3x25)

סוג תעריף	סוג צריכה	קריאה קודמת	קריאה נוכחית	סה"כ צריכה בקוט"ש	מחיר לקוט"ש בא"ג	סה"כ לתשלום
			15/05/23	16/04/23	פרטי חשבון עבור תאריכים:	
767		6,795.05	6,875.35	80.30	51.34	41.23 ₪

סה"כ לדייר:

שיא ביקוש	סה"כ
1.85	80.30
	41.23 ₪

20.96 ₪	תשלום קבוע תשלום עבור גודל חיבור בKVA (3x25) סה"כ מע"מ 17.00%	סולל מע"מ
4.86 ₪		
67.05 ₪		
11.40 ₪		
78.45 ₪	סה"כ לתשלום	

הסטוריית צריכה בקוט"ש



16/05/23 תאריך הפקה:
 15/05/23 תאריך קריאה נוכחית:
 16/04/23 תאריך קריאה קודמת:

שם דייר: A212 מרום נעמה
 שם אתר: דיור מוגן מודיעין

לקוח/ה נכבד/ה, אנו מתכבדים להגיש את חישוב צריכת החשמל לתקופה 15/05/23 - 16/04/23:

A212 מרום נעמה - 11 - 16226562(3x25)

סוג תעריף	סוג צריכה	קריאה קודמת	קריאה נוכחית	סה"כ צריכה בקוט"ש	מחיר לקוט"ש בא"ג	סה"כ לתשלום
			15/05/23	16/04/23	פרטי חשבון עבור תאריכים:	
767		12,464.80	12,646.70	181.90	51.34	93.39 ₪

סה"כ לדייר:

שיא ביקוש	סה"כ
3.88	181.90
	93.39 ₪

20.96 ₪	תשלום קבוע תשלום עבור גודל חיבור בKVA (3x25) סה"כ מע"מ 17.00%	כולל מע"מ
4.86 ₪		
119.21 ₪		
20.27 ₪		
139.48 ₪	סה"כ לתשלום	

הסטוריית צריכה בקוט"ש

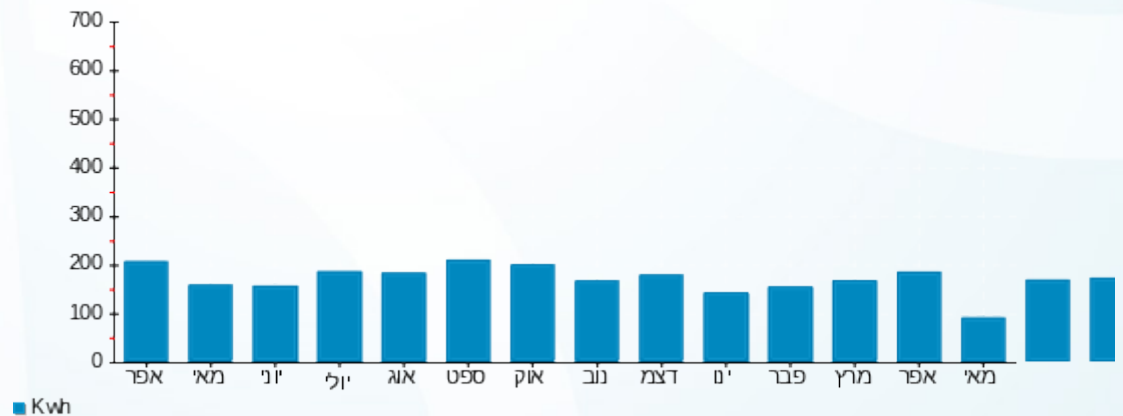

16/05/23 תאריך הפקה:
 15/05/23 תאריך קריאה נוכחית:
 16/04/23 תאריך קריאה קודמת:

שם דייר: A213 שולמית אזולאי
 שם אתר: דיור מוגן מודיעין

לקוח/ה נכבד/ה, אנו מתכבדים להגיש את חישוב צריכת החשמל לתקופה 15/05/23 - 16/04/23:

A213 שולמית אזולאי - 12 - 16226562(3x25)

סוג תעריף	סוג צריכה	קריאה קודמת	קריאה נוכחית	סה"כ צריכה בקוט"ש	מחיר לקוט"ש בא"ג	סה"כ לתשלום
			15/05/23	16/04/23	פרטי חשבון עבור תאריכים:	
767		4,866.25	4,930.75	64.50	51.34	33.11 ₪

סה"כ לדייר:

סה"כ	שיא ביקוש
64.50	3.46
33.11 ₪	

תשלום קבוע	תשלום עבור גודל חיבור ב-KVA (3x25)	סה"כ	מע"מ 17.00%	סה"כ לתשלום	כולל מע"מ
20.96 ₪	4.86 ₪	58.94 ₪	10.02 ₪	68.96 ₪	

התפלגות חיוב בש"ח לפי תעו"ז

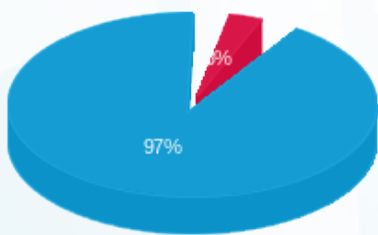

פסגה (1.03 ₪)
 גבע (0.00 ₪)
 שפל (32.09 ₪)

הסטוריית צריכה בקוט"ש

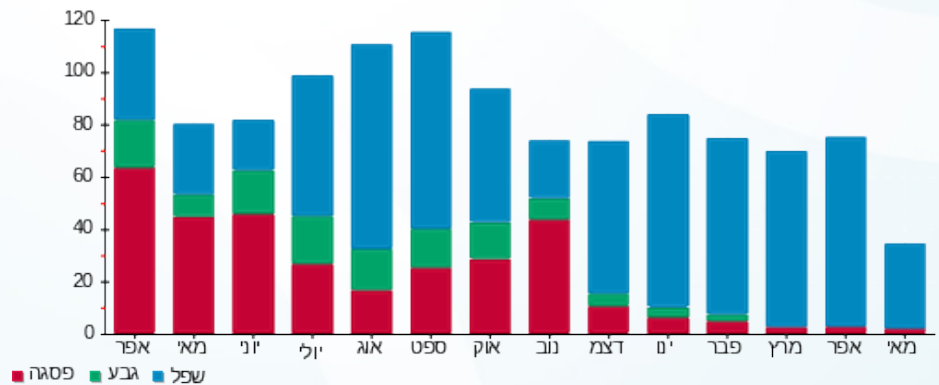

16/05/23 תאריך הפקה:
 15/05/23 תאריך קריאה נוכחית:
 16/04/23 תאריך קריאה קודמת:

שם דייר: A214 מורג חיים יהודית
 שם אתר: דיור מוגן מודיעין

לקוח/ה נכבד/ה, אנו מתכבדים להגיש את חישוב צריכת החשמל לתקופה 15/05/23 - 16/04/23:

13 - (3x25)A214

סה"כ לתשלום	מחיר לקוט"ש בא"ג	סה"כ צריכה בקוט"ש	קריאה נוכחית	קריאה קודמת	סוג צריכה	סוג תעריף
			15/05/23	16/04/23	פרטי חשבון עבור תאריכים:	
₪ 66.10	51.34	128.75	7,672.80	7,544.05		767

סה"כ לדייר:

שיא ביקוש	סה"כ
3.61	128.75
	₪ 66.10

₪ 20.96	תשלום קבוע תשלום עבור גודל חיבור בKVA (3x25) סה"כ מע"מ 17.00%	כולל מע"מ
₪ 4.86		
₪ 91.92		
₪ 15.63		
₪ 107.55	סה"כ לתשלום	

הסטוריית צריכה בקוט"ש

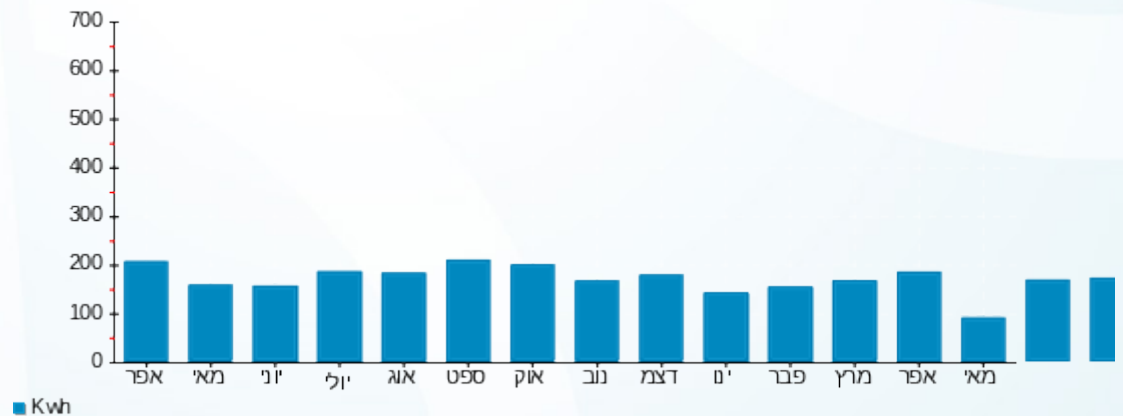

16/05/23 תאריך הפקה:
 15/05/23 תאריך קריאה נוכחית:
 16/04/23 תאריך קריאה קודמת:

שם דייר: A215 ג'ודית פוקס
 שם אתר: דיור מוגן מזדיעין

לקוח/ה נכבד/ה, אנו מתכבדים להגיש את חישוב צריכת החשמל לתקופה 16/04/23 - 15/05/23:

A215 ג'ודית פוקס - 14 - 16226562(3x25)

סוג תעריף	סוג צריכה	קריאה קודמת	קריאה נוכחית	סה"כ צריכה בקוט"ש	מחיר לקוט"ש בא"ג	סה"כ לתשלום
			15/05/23	16/04/23	פרטי חשבון עבור תאריכים:	
767		4,638.65	4,732.45	93.80	51.34	48.16 ₪

סה"כ לדייר:

שיא ביקוש	סה"כ
3.74	93.80
	48.16 ₪

20.96 ₪	תשלום קבוע תשלום עבור גודל חיבור בKVA (3x25) סה"כ מע"מ 17.00%	כולל מע"מ
4.86 ₪		
73.98 ₪		
12.58 ₪		
86.56 ₪	סה"כ לתשלום	

הסטוריית צריכה בקוט"ש

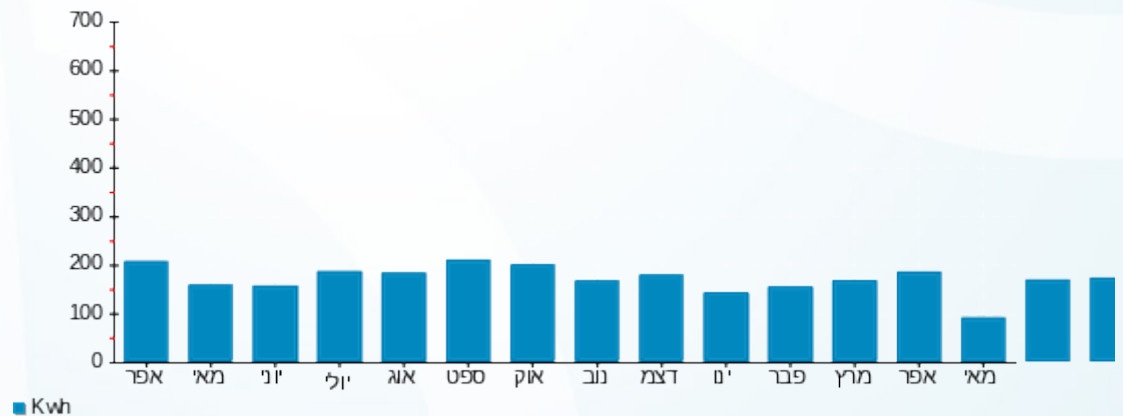



16/05/23 תאריך הפקה:
 15/05/23 תאריך קריאה נוכחית:
 16/04/23 תאריך קריאה קודמת:

שם דייר: A301 אוליבר עופרה
 שם אתר: דיור מוגן מזדעין

לקוח/ה נכבד/ה, אנו מתכבדים להגיש את חישוב צריכת החשמל לתקופה 15/05/23 - 16/04/23:

A301 אוליבר עופרה - 15 - 16226494(3x25)

סוג תעריף	סוג צריכה	קריאה קודמת	קריאה נוכחית	סה"כ צריכה בקוט"ש	מחיר לקוט"ש בא"ג	סה"כ לתשלום
			15/05/23	16/04/23	פרטי חשבון עבור תאריכים:	
767		4,224.30	4,325.00	100.70	51.34	51.70 ₪

סה"כ לדייר:

שיא ביקוש	סה"כ
3.79	100.70
	51.70 ₪

20.96 ₪	תשלום קבוע תשלום עבור גודל חיבור בKVA (3x25) סה"כ מע"מ 17.00%	כולל מע"מ
4.86 ₪		
77.52 ₪		
13.18 ₪		
90.70 ₪	סה"כ לתשלום	

הסטוריית צריכה בקוט"ש





16/05/23

תאריך הפקה:

שם דייר: A302 שינר שרה

15/05/23

תאריך קריאה נוכחית:

שם אתר: דיור מוגן מזדיעין

16/04/23

תאריך קריאה קודמת:

לקוח/ה נכבד/ה, אנו מתכבדים להגיש את חישוב צריכת החשמל לתקופה 16/04/23 - 15/05/23:

A302 שינר שרה - 1 - 16226494(3x25)

סוג תעריף	סוג צריכה	קריאה קודמת	קריאה נוכחית	סה"כ צריכה בקוט"ש	מחיר לקוט"ש בא"ג	סה"כ לתשלום
			15/05/23	16/04/23	פרטי חשבון עבור תאריכים:	
767		8,225.30	8,370.45	145.15	51.34	74.52 ₪

סה"כ לדייר:

שיא ביקוש	סה"כ
3.93	145.15
	74.52 ₪

20.96 ₪	תשלום קבוע תשלום עבור גודל חיבור בKVA (3x25) סה"כ מע"מ 17.00%	כולל מע"מ
4.86 ₪		
100.34 ₪		
17.06 ₪		
117.40 ₪	סה"כ לתשלום	

הסטוריית צריכה בקוט"ש





16/05/23

תאריך הפקה:

שם דייר: A303 שמעוני ג'נט אסתר

15/05/23

תאריך קריאה נוכחית:

שם אתר: דיור מוגן מודיעין

16/04/23

תאריך קריאה קודמת:

לקוח/ה נכבד/ה, אנו מתכבדים להגיש את חישוב צריכת החשמל לתקופה 16/04/23 - 15/05/23:

A303 - (3x25)16226494 - 2

סה"כ לתשלום	מחיר לקוט"ש בא"ג	סה"כ צריכה בקוט"ש	קריאה נוכחית	קריאה קודמת	סוג צריכה	סוג תעריף
			15/05/23	16/04/23	פרטי חשבון עבור תאריכים:	
₪ 39.45	51.34	76.85	4,404.85	4,328.00		767

סה"כ לדייר:

שיא ביקוש	סה"כ
3.03	76.85
	₪ 39.45

₪ 20.96	תשלום קבוע תשלום עבור גודל חיבור בKVA (3x25) סה"כ מע"מ 17.00%	
₪ 4.86		
₪ 65.28		
₪ 11.10		
₪ 76.38	סה"כ לתשלום	כולל מע"מ

הסטוריית צריכה בקוט"ש





16/05/23 תאריך הפקה:
 15/05/23 תאריך קריאה נוכחית:
 16/04/23 תאריך קריאה קודמת:

שם דייר: A304 מנשרוף שמשון
 שם אתר: דיור מוגן מודיעין

לקוח/ה נכבד/ה, אנו מתכבדים להגיש את חישוב צריכת החשמל לתקופה 15/05/23 - 16/04/23:

A304 מנשרוף שמשון - 3 - 16226494 (3x25)

סוג תעריף	סוג צריכה	קריאה קודמת	קריאה נוכחית	סה"כ צריכה בקוט"ש	מחיר לקוט"ש בא"ג	סה"כ לתשלום
פרטי חשבון עבור תאריכים:		16/04/23	15/05/23			
767		5,646.35	5,791.35	145.00	51.34	74.44 ₪

סה"כ לדייר:

שיא ביקוש	סה"כ
6.35	145.00
	74.44 ₪

20.96 ₪	תשלום קבוע תשלום עבור גודל חיבור בKVA (3x25) סה"כ מע"מ 17.00%	כולל מע"מ
4.86 ₪		
100.27 ₪		
17.05 ₪		
117.31 ₪	סה"כ לתשלום	

הסטוריית צריכה בקוט"ש



16/05/23 תאריך הפקה:
 15/05/23 תאריך קריאה נוכחית:
 16/04/23 תאריך קריאה קודמת:

שם דייר: A305 לבנסון אטי
 שם אתר: דיור מוגן מודיעין

לקוח/ה נכבד/ה, אנו מתכבדים להגיש את חישוב צריכת החשמל לתקופה 16/04/23 - 15/05/23:

A305 - (3x25)16226494 - 4

סה"כ לתשלום	מחיר לקוט"ש בא"ג	סה"כ צריכה בקוט"ש	קריאה נוכחית	קריאה קודמת	סוג צריכה	סוג תעריף
			15/05/23	16/04/23	פרטי חשבון עבור תאריכים:	
₪ 80.45	51.34	156.70	7,656.75	7,500.05		767

סה"כ לדייר:

שיא ביקוש	סה"כ
4.54	156.70
	₪ 80.45

₪ 20.96	תשלום קבוע תשלום עבור גודל חיבור בKVA (3x25) סה"כ מע"מ 17.00%	כולל מע"מ
₪ 4.86		
₪ 106.27		
₪ 18.07		
₪ 124.34	סה"כ לתשלום	

הסטוריית צריכה בקוט"ש

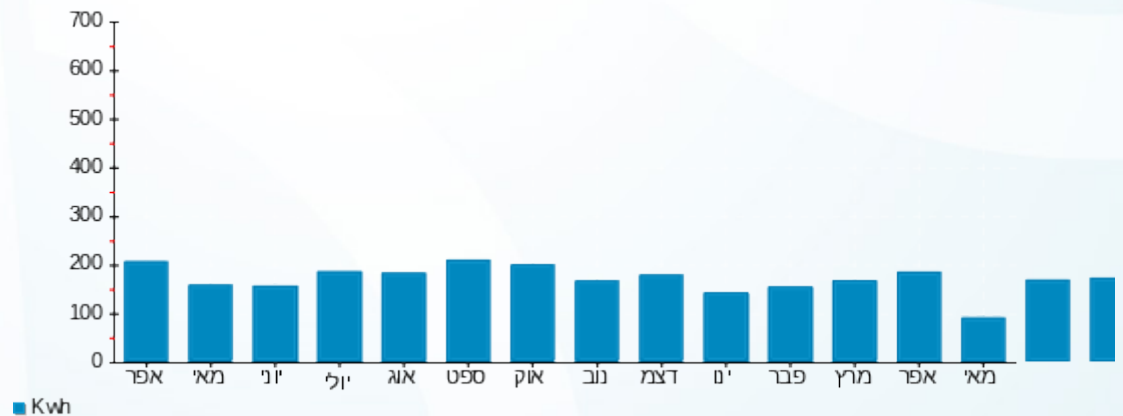



16/05/23 תאריך הפקה:
 15/05/23 תאריך קריאה נוכחית:
 16/04/23 תאריך קריאה קודמת:

שם דייר: A306 ארצי דבורה
 שם אתר: דיור מוגן מודיעין

לקוח/ה נכבד/ה, אנו מתכבדים להגיש את חישוב צריכת החשמל לתקופה 15/05/23 - 16/04/23:

A306 ארצי דבורה - 5 - 16226494(3x25)

סוג תעריף	סוג צריכה	קריאה קודמת	קריאה נוכחית	סה"כ צריכה בקוט"ש	מחיר לקוט"ש בא"ג	סה"כ לתשלום
פרטי חשבון עבור תאריכים:		16/04/23	15/05/23			
767		4,972.75	5,105.30	132.55	51.34	68.05 ₪

סה"כ לדייר:

סה"כ	שיא ביקוש
132.55	3.75
68.05 ₪	

תשלום קבוע	תשלום עבור גודל חיבור בKVA (3x25)	סה"כ	מע"מ 17.00%	סה"כ לתשלום	כולל מע"מ
20.96 ₪	4.86 ₪	93.87 ₪	15.96 ₪	109.83 ₪	

התפלגות חיוב בש"ח לפי תעו"ז

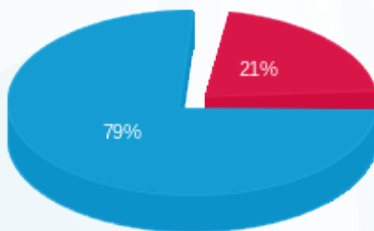

פסגה (14.30 ₪)
 גבע (0.00 ₪)
 שפל (53.75 ₪)

הסטוריית צריכה בקוט"ש

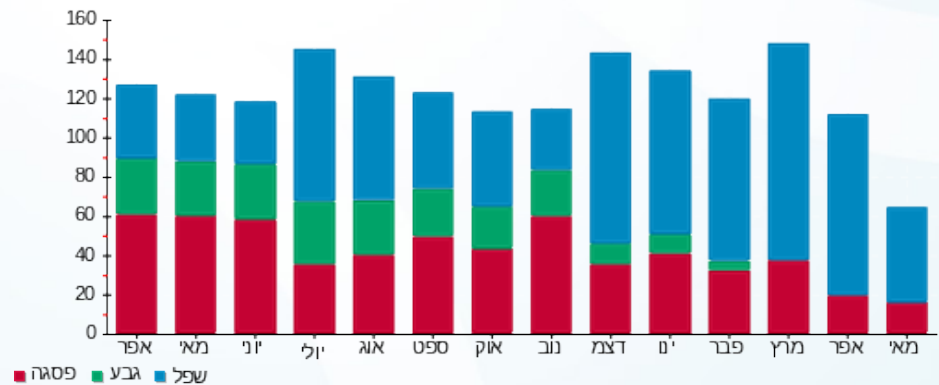

16/05/23 תאריך הפקה:
 15/05/23 תאריך קריאה נוכחית:
 16/04/23 תאריך קריאה קודמת:

שם דייר: A307 הלר אפי חיה
 שם אתר: דיור מוגן מזדיעין

לקוח/ה נכבד/ה, אנו מתכבדים להגיש את חישוב צריכת החשמל לתקופה 15/05/23 - 16/04/23:

A307 הלר אפי חיה - 6 - 16226494(3x25)

סוג תעריף	סוג צריכה	קריאה קודמת	קריאה נוכחית	סה"כ צריכה בקוט"ש	מחיר לקוט"ש בא"ג	סה"כ לתשלום
פרטי חשבון עבור תאריכים:		16/04/23	15/05/23			
767		13,386.95	13,733.55	346.60	51.34	177.94 ₪

סה"כ לדייר:

שיא ביקוש	סה"כ
6.18	346.60
	177.94 ₪

20.96 ₪	תשלום קבוע תשלום עבור גודל חיבור בKVA (3x25) סה"כ מע"מ 17.00%	סלול מע"מ
4.86 ₪		
203.77 ₪		
34.64 ₪		
238.41 ₪	סה"כ לתשלום	

הסטוריית צריכה בקוט"ש





16/05/23 תאריך הפקה:
 15/05/23 תאריך קריאה נוכחית:
 16/04/23 תאריך קריאה קודמת:

שם דייר: A308 גולדנר שמחה כרמלה
 שם אתר: דיור מוגן מזדיעין

לקוח/ה נכבד/ה, אנו מתכבדים להגיש את חישוב צריכת החשמל לתקופה 16/04/23 - 15/05/23:

A308 גולדנר שמחה כרמלה - 7 - 16226494(3x25)

סוג תעריף	סוג צריכה	קריאה קודמת	קריאה נוכחית	סה"כ צריכה בקוט"ש	מחיר לקוט"ש בא"ג	סה"כ לתשלום
פרטי חשבון עבור תאריכים:		16/04/23	15/05/23			
767		15,607.85	15,844.45	236.60	51.34	121.47 ₪

סה"כ לדייר:

שיא ביקוש	סה"כ
4.74	236.60
	121.47 ₪

20.96 ₪	תשלום קבוע תשלום עבור גודל חיבור בKVA (3x25) סה"כ מע"מ 17.00%	כולל מע"מ
4.86 ₪		
147.29 ₪		
25.04 ₪		
172.33 ₪	סה"כ לתשלום	

הסטוריית צריכה בקוט"ש



16/05/23 תאריך הפקה:
 15/05/23 תאריך קריאה נוכחית:
 16/04/23 תאריך קריאה קודמת:

שם דייר: A309 פרי רחמים
 שם אתר: דיור מוגן מודיעין

לקוח/ה נכבד/ה, אנו מתכבדים להגיש את חישוב צריכת החשמל לתקופה 15/05/23 - 16/04/23:

A309 פרי רחמים - 8 - 16226494(3x25)

סוג תעריף	סוג צריכה	קריאה קודמת	קריאה נוכחית	סה"כ צריכה בקוט"ש	מחיר לקוט"ש בא"ג	סה"כ לתשלום
			15/05/23	16/04/23	פרטי חשבון עבור תאריכים:	
767		6,775.85	6,944.55	168.70	51.34	86.61 ₪

סה"כ לדייר:

שיא ביקוש	סה"כ
4.27	168.70
	86.61 ₪

20.96 ₪	תשלום קבוע תשלום עבור גודל חיבור בKVA (3x25) סה"כ מע"מ 17.00%	כולל מע"מ
4.86 ₪		
112.43 ₪		
19.11 ₪		
131.55 ₪	סה"כ לתשלום	

התפלגות חיוב בש"ח לפי תעו"ז

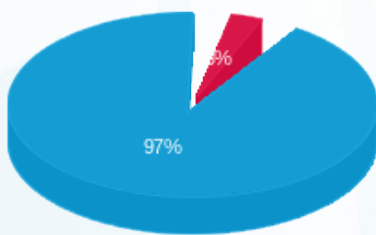

פסגה (2.64 ₪) ■
 גבע (0.00 ₪) ■
 שפל (83.97 ₪) ■

הסטוריית צריכה בקוט"ש

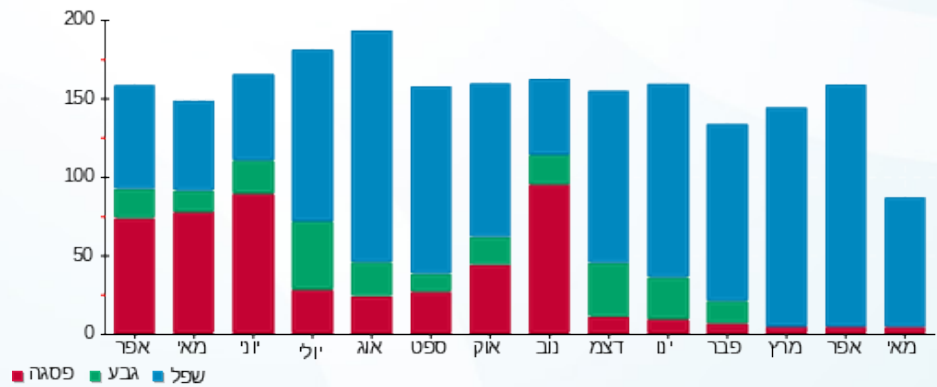

16/05/23 תאריך הפקה:
 15/05/23 תאריך קריאה נוכחית:
 16/04/23 תאריך קריאה קודמת:

שם דייר: A310 רוטשילד שלמה
 שם אתר: דיור מוגן מודיעין

לקוח/ה נכבד/ה, אנו מתכבדים להגיש את חישוב צריכת החשמל לתקופה 16/04/23 - 15/05/23:

A310 רוטשילד שלמה - 9 - 16226494 (3x25)

סוג תעריף	סוג צריכה	קריאה קודמת	קריאה נוכחית	סה"כ צריכה בקוט"ש	מחיר לקוט"ש בא"ג	סה"כ לתשלום
פרטי חשבון עבור תאריכים:		16/04/23	15/05/23			
767		3,161.80	3,303.65	141.85	51.34	72.83 ₪

סה"כ לדייר:

שיא ביקוש	סה"כ
3.36	141.85
	72.83 ₪

תשלום קבוע	תשלום עבור גודל חיבור בKVA (3x25)	סה"כ	מע"מ 17.00%	סה"כ לתשלום	כולל מע"מ
20.96 ₪	4.86 ₪	98.65 ₪	16.77 ₪	115.42 ₪	

התפלגות חיוב בש"ח לפי תעו"ז

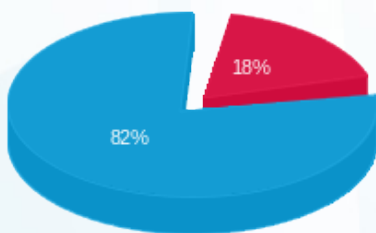

פסגה (12.89 ₪)
 גבע (0.00 ₪)
 שפל (59.94 ₪)

הסטוריית צריכה בקוט"ש

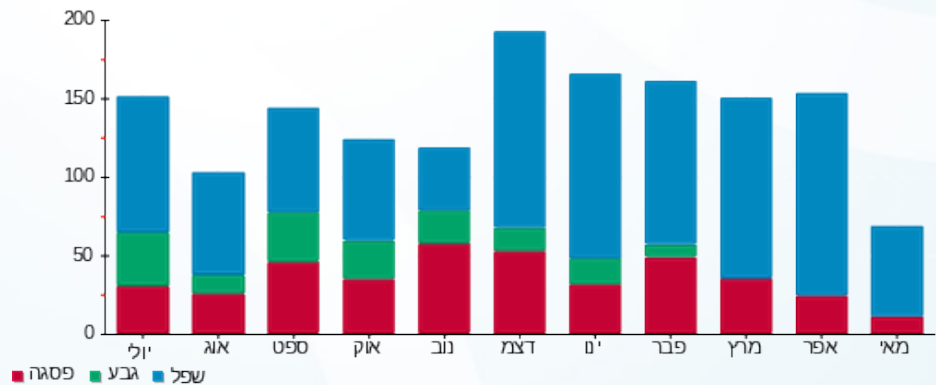



16/05/23 תאריך הפקה:
 15/05/23 תאריך קריאה נוכחית:
 16/04/23 תאריך קריאה קודמת:

שם דייר: A311 רוזמן אילנה
 שם אתר: דיור מוגן מזדיעין

לקוח/ה נכבד/ה, אנו מתכבדים להגיש את חישוב צריכת החשמל לתקופה 15/05/23 - 16/04/23:

A311 רוזמן אילנה - 10 - 16226494(3x25)

סוג תעריף	סוג צריכה	קריאה קודמת	קריאה נוכחית	סה"כ צריכה בקוט"ש	מחיר לקוט"ש בא"ג	סה"כ לתשלום
פרטי חשבון עבור תאריכים:		16/04/23	15/05/23			
767		6,251.00	6,378.50	127.50	51.34	65.46 ₪

סה"כ לדייר:

שיא ביקוש	סה"כ
4.07	127.50
	65.46 ₪

20.96 ₪	תשלום קבוע תשלום עבור גודל חיבור בKVA (3x25) סה"כ מע"מ 17.00%	סלול מע"מ
4.86 ₪		
91.28 ₪		
15.52 ₪		
106.80 ₪	סה"כ לתשלום	

הסטוריית צריכה בקוט"ש



16/05/23 תאריך הפקה:
 15/05/23 תאריך קריאה נוכחית:
 16/04/23 תאריך קריאה קודמת:

שם דייר: A312 הרצוג דליה
 שם אתר: דיור מוגן מזדיעין

לקוח/ה נכבד/ה, אנו מתכבדים להגיש את חישוב צריכת החשמל לתקופה 15/05/23 - 16/04/23:

A312 הרצוג דליה - 11 - (3x25)16226494

סוג תעריף	סוג צריכה	קריאה קודמת	קריאה נוכחית	סה"כ צריכה בקוט"ש	מחיר לקוט"ש בא"ג	סה"כ לתשלום
			15/05/23	16/04/23	פרטי חשבון עבור תאריכים:	
767		9,033.10	9,203.05	169.95	51.34	87.25 ₪

סה"כ לדייר:

שיא ביקוש	סה"כ
4.60	169.95
	87.25 ₪

20.96 ₪	תשלום קבוע תשלום עבור גודל חיבור בKVA (3x25) סה"כ מע"מ 17.00%	כולל מע"מ
4.86 ₪		
113.08 ₪		
19.22 ₪		
132.30 ₪	סה"כ לתשלום	

הסטוריית צריכה בקוט"ש





16/05/23

תאריך הפקה:

שם דייר: A313 גנט מור

15/05/23

תאריך קריאה נוכחית:

שם אתר: דיור מוגן מזדיעין

16/04/23

תאריך קריאה קודמת:

לקוח/ה נכבד/ה, אנו מתכבדים להגיש את חישוב צריכת החשמל לתקופה 15/05/23 - 16/04/23:

A313 גנט מור - 12 - (3x25)16226494

סוג תעריף	סוג צריכה	קריאה קודמת	קריאה נוכחית	סה"כ צריכה בקוט"ש	מחיר לקוט"ש בא"ג	סה"כ לתשלום
			15/05/23	16/04/23	פרטי חשבון עבור תאריכים:	
767		1,104.45	1,116.25	11.80	51.34	6.06 ₪

סה"כ לדייר:

שיא ביקוש	סה"כ
1.37	11.80
	6.06 ₪

20.96 ₪	תשלום קבוע תשלום עבור גודל חיבור בKVA (3x25) סה"כ מע"מ 17.00%	כולל מע"מ
4.86 ₪		
31.88 ₪		
5.42 ₪		
37.30 ₪	סה"כ לתשלום	

הסטוריית צריכה בקוט"ש



16/05/23 תאריך הפקה:
 15/05/23 תאריך קריאה נוכחית:
 16/04/23 תאריך קריאה קודמת:

שם דייר: A314 להב יהודית
 שם אתר: דיור מוגן מזדיעין

לקוח/ה נכבד/ה, אנו מתכבדים להגיש את חישוב צריכת החשמל לתקופה 15/05/23 - 16/04/23:

A314 להב יהודית - 13 - 16226494(3x25)

סוג תעריף	סוג צריכה	קריאה קודמת	קריאה נוכחית	סה"כ צריכה בקוט"ש	מחיר לקוט"ש בא"ג	סה"כ לתשלום
			15/05/23	16/04/23	פרטי חשבון עבור תאריכים:	
767		4,121.85	4,164.85	43.00	51.34	22.08 ₪

סה"כ לדייר:

שיא ביקוש	סה"כ
3.65	43.00
	22.08 ₪

20.96 ₪	תשלום קבוע תשלום עבור גודל חיבור בKVA (3x25) סה"כ מע"מ 17.00%	כולל מע"מ
4.86 ₪		
47.90 ₪		
8.14 ₪		
56.04 ₪	סה"כ לתשלום	

הסטוריית צריכה בקוט"ש



16/05/23 תאריך הפקה:
 15/05/23 תאריך קריאה נוכחית:
 16/04/23 תאריך קריאה קודמת:

שם דייר: A315 פינטו מוניק ואבנר
 שם אתר: דיור מוגן מזדיעין

לקוח/ה נכבד/ה, אנו מתכבדים להגיש את חישוב צריכת החשמל לתקופה 15/05/23 - 16/04/23:

A315 פינטו מוניק ואבנר - 14 - (3x25)16226494

סוג תעריף	סוג צריכה	קריאה קודמת	קריאה נוכחית	סה"כ צריכה בקוט"ש	מחיר לקוט"ש בא"ג	סה"כ לתשלום
פרטי חשבון עבור תאריכים:		16/04/23	15/05/23			
767		5,785.15	5,953.75	168.60	51.34	86.56 ₪

סה"כ לדייר:

שיא ביקוש	סה"כ
4.13	168.60
	86.56 ₪

20.96 ₪	תשלום קבוע תשלום עבור גודל חיבור בKVA (3x25) סה"כ מע"מ 17.00%	כולל מע"מ
4.86 ₪		
112.38 ₪		
19.10 ₪		
131.49 ₪	סה"כ לתשלום	

הסטוריית צריכה בקוט"ש

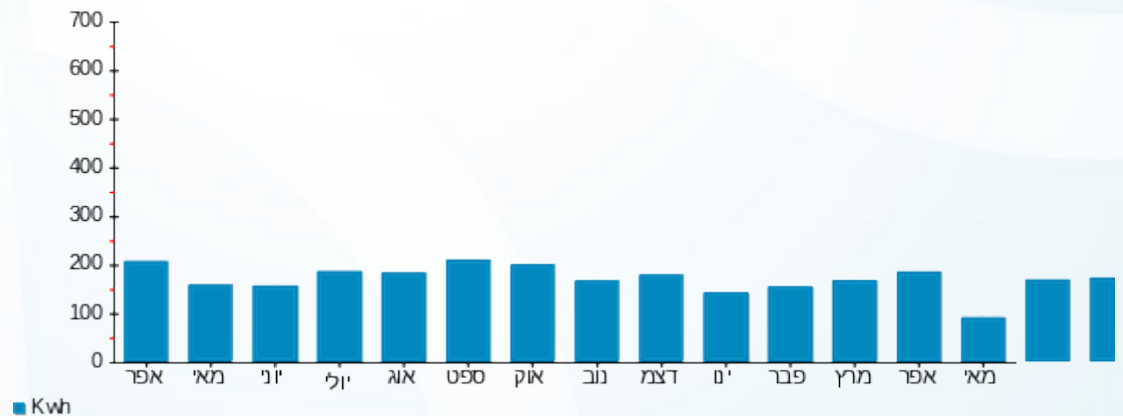

16/05/23 תאריך הפקה:
 15/05/23 תאריך קריאה נוכחית:
 16/04/23 תאריך קריאה קודמת:

שם דייר: A401 צדוק רחל
 שם אתר: דיור מוגן מזדיעין

לקוח/ה נכבד/ה, אנו מתכבדים להגיש את חישוב צריכת החשמל לתקופה 15/05/23 - 16/04/23:

A401 צדוק רחל - 15 - 16226527(3x25)

סוג תעריף	סוג צריכה	קריאה קודמת	קריאה נוכחית	סה"כ צריכה בקוט"ש	מחיר לקוט"ש בא"ג	סה"כ לתשלום
פרטי חשבון עבור תאריכים:		16/04/23	15/05/23			
767		13,740.20	13,999.50	259.30	51.34	133.12 ₪

סה"כ לדייר:

שיא ביקוש	סה"כ
4.70	259.30
	133.12 ₪

20.96 ₪	תשלום קבוע תשלום עבור גודל חיבור בKVA (3x25) סה"כ מע"מ 17.00%	כולל מע"מ
4.86 ₪		
158.95 ₪		
27.02 ₪		
185.97 ₪	סה"כ לתשלום	

הסטוריית צריכה בקוט"ש

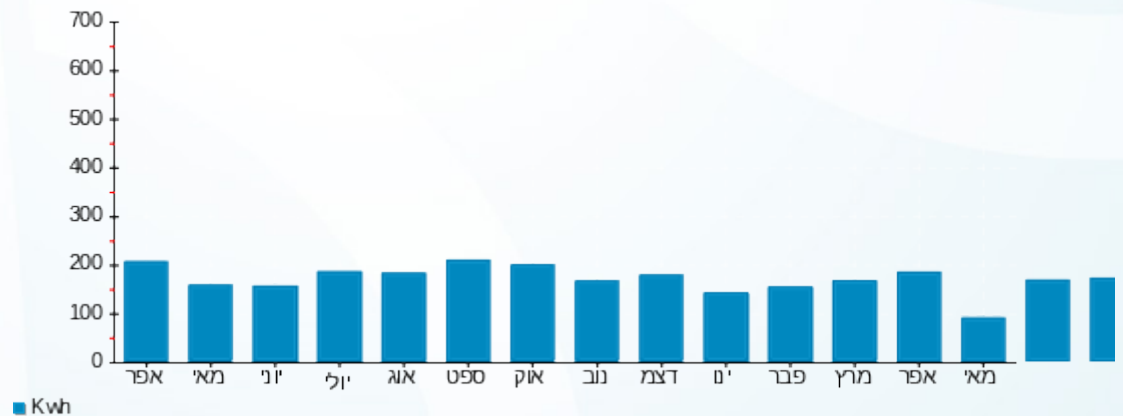

16/05/23 תאריך הפקה:
 15/05/23 תאריך קריאה נוכחית:
 16/04/23 תאריך קריאה קודמת:

שם דייר: A402 עמירב מיכל
 שם אתר: דיור מוגן מודיעין

לקוח/ה נכבד/ה, אנו מתכבדים להגיש את חישוב צריכת החשמל לתקופה 15/05/23 - 16/04/23:

402A - (3x25)16226527 - 1

סוג תעריף	סוג צריכה	קריאה קודמת	קריאה נוכחית	סה"כ צריכה בקוט"ש	מחיר לקוט"ש בא"ג	סה"כ לתשלום
פרטי חשבון עבור תאריכים:		16/04/23	15/05/23			
767		7,673.50	7,846.40	172.90	51.34	88.77 ₪

סה"כ לדייר:

סה"כ	שיא ביקוש
172.90	5.73
88.77 ₪	

תשלום קבוע	תשלום עבור גודל חיבור ב-KVA (3x25)	סה"כ	מע"מ 17.00%	סה"כ לתשלום	כולל מע"מ
20.96 ₪	4.86 ₪	114.59 ₪	19.48 ₪	134.07 ₪	

התפלגות חיוב בש"ח לפי תעו"ז

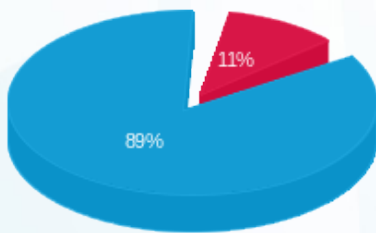

פסגה (9.45 ₪) ■
 גבע (0.00 ₪) ■
 שפל (79.32 ₪) ■

הסטוריית צריכה בקוט"ש

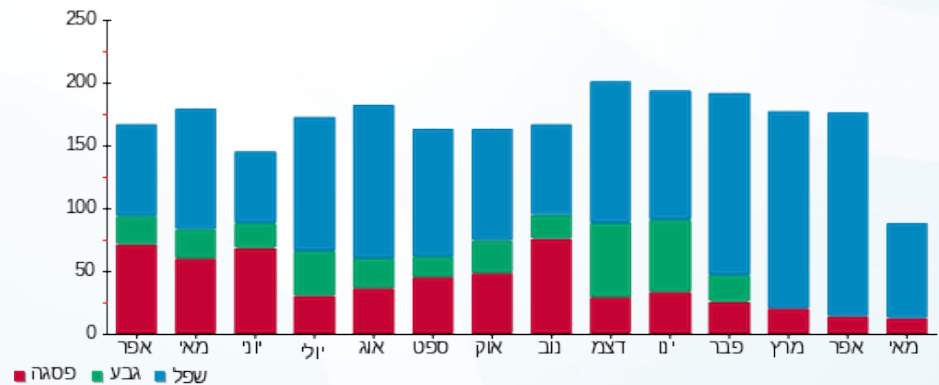



16/05/23

תאריך הפקה:

שם דייר: A403 דובי עליזה

15/05/23

תאריך קריאה נוכחית:

שם אתר: דיור מוגן מודיעין

16/04/23

תאריך קריאה קודמת:

לקוח/ה נכבד/ה, אנו מתכבדים להגיש את חישוב צריכת החשמל לתקופה 15/05/23 - 16/04/23:

A403 דובי עליזה - 2 - (3x25)16226527

סוג תעריף	סוג צריכה	קריאה קודמת	קריאה נוכחית	סה"כ צריכה בקוט"ש	מחיר לקוט"ש בא"ג	סה"כ לתשלום
פרטי חשבון עבור תאריכים:		16/04/23	15/05/23			
767		11,530.85	11,806.65	275.80	51.34	141.60 ₪

סה"כ לדייר:

שיא ביקוש	סה"כ
5.03	275.80
	141.60 ₪

20.96 ₪	תשלום קבוע תשלום עבור גודל חיבור בKVA (3x25) סה"כ מע"מ 17.00%	סלול מע"מ
4.86 ₪		
167.42 ₪		
28.46 ₪		
195.88 ₪	סה"כ לתשלום	

הסטוריית צריכה בקוט"ש





16/05/23 תאריך הפקה:
 15/05/23 תאריך קריאה נוכחית:
 16/04/23 תאריך קריאה קודמת:

שם דייר: A404 כרמי השמאי
 שם אתר: דיור מוגן מודיעין

לקוח/ה נכבד/ה, אנו מתכבדים להגיש את חישוב צריכת החשמל לתקופה 15/05/23 - 16/04/23:

A404 כרמי השמאי - 3 - 16226527(3x25)

סוג תעריף	סוג צריכה	קריאה קודמת	קריאה נוכחית	סה"כ צריכה בקוט"ש	מחיר לקוט"ש בא"ג	סה"כ לתשלום
פרטי חשבון עבור תאריכים:			15/05/23	16/04/23		
767		7,071.85	7,215.80	143.95	51.34	73.90 ₪

סה"כ לדייר:

שיא ביקוש	סה"כ
4.76	143.95
	73.90 ₪

20.96 ₪	תשלום קבוע תשלום עבור גודל חיבור בKVA (3x25) סה"כ מע"מ 17.00%	כולל מע"מ
4.86 ₪		
99.73 ₪		
16.95 ₪		
116.68 ₪	סה"כ לתשלום	

הסטוריית צריכה בקוט"ש



16/05/23 תאריך הפקה:
 15/05/23 תאריך קריאה נוכחית:
 16/04/23 תאריך קריאה קודמת:

שם דייר: A405 פלג מיכאל
 שם אתר: דיור מוגן מזדיעין

לקוח/ה נכבד/ה, אנו מתכבדים להגיש את חישוב צריכת החשמל לתקופה 15/05/23 - 16/04/23:

A405 פלג מיכאל - 4 - 16226527(3x25)

סוג תעריף	סוג צריכה	קריאה קודמת	קריאה נוכחית	סה"כ צריכה בקוט"ש	מחיר לקוט"ש בא"ג	סה"כ לתשלום
פרטי חשבון עבור תאריכים:		16/04/23	15/05/23			
767		6,971.05	7,129.40	158.35	51.34	81.30 ₪

סה"כ לדייר:

שיא ביקוש	סה"כ
3.99	158.35
	81.30 ₪

20.96 ₪	תשלום קבוע תשלום עבור גודל חיבור בKVA (3x25) סה"כ מע"מ 17.00%	כולל מע"מ
4.86 ₪		
107.12 ₪		
18.21 ₪		
125.33 ₪	סה"כ לתשלום	

הסטוריית צריכה בקוט"ש



16/05/23 תאריך הפקה:
 15/05/23 תאריך קריאה נוכחית:
 16/04/23 תאריך קריאה קודמת:

שם דייר: A406 הנדלמן אליעזר רוני
 שם אתר: דיור מוגן מודיעין

לקוח/ה נכבד/ה, אנו מתכבדים להגיש את חישוב צריכת החשמל לתקופה 15/05/23 - 16/04/23:

A406 הנדלמן אליעזר רוני - 5 - 16226527(3x25)

סוג תעריף	סוג צריכה	קריאה קודמת	קריאה נוכחית	סה"כ צריכה בקוט"ש	מחיר לקוט"ש בא"ג	סה"כ לתשלום
פרטי חשבון עבור תאריכים:		16/04/23	15/05/23			
767		13,880.80	14,163.55	282.75	51.34	145.16 ₪

סה"כ לדייר:

שיא ביקוש	סה"כ
5.00	282.75
	145.16 ₪

20.96 ₪	תשלום קבוע תשלום עבור גודל חיבור בKVA (3x25) סה"כ מע"מ 17.00%	סולל מע"מ
4.86 ₪		
170.99 ₪		
29.07 ₪		
200.05 ₪	סה"כ לתשלום	

הסטוריית צריכה בקוט"ש

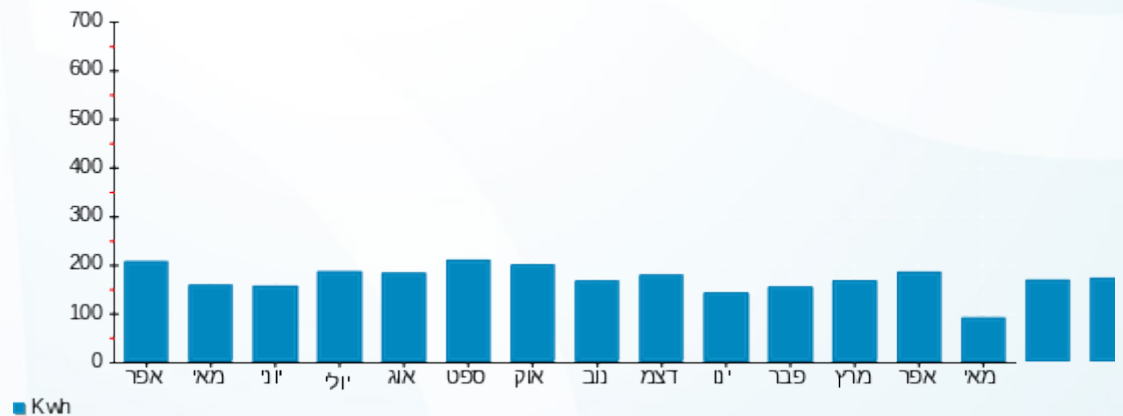

16/05/23 תאריך הפקה:
 15/05/23 תאריך קריאה נוכחית:
 16/04/23 תאריך קריאה קודמת:

שם דייר: A407 פלד אלכס יעל
 שם אתר: דיור מוגן מודיעין

לקוח/ה נכבד/ה, אנו מתכבדים להגיש את חישוב צריכת החשמל לתקופה 16/04/23 - 15/05/23:

A407 פלד אלכס יעל - 6 - 16226527(3x25)

סוג תעריף	סוג צריכה	קריאה קודמת	קריאה נוכחית	סה"כ צריכה בקוט"ש	מחיר לקוט"ש בא"ג	סה"כ לתשלום
פרטי חשבון עבור תאריכים:		16/04/23	15/05/23			
767		17,820.40	18,111.80	291.40	51.34	149.60 ₪

סה"כ לדייר:

שיא ביקוש	סה"כ
8.27	291.40
	149.60 ₪

20.96 ₪	תשלום קבוע תשלום עבור גודל חיבור בKVA (3x25) סה"כ מע"מ 17.00%	סלול מע"מ
4.86 ₪		
175.43 ₪		
29.82 ₪		
205.25 ₪	סה"כ לתשלום	

הסטוריית צריכה בקוט"ש



16/05/23 תאריך הפקה:
 15/05/23 תאריך קריאה נוכחית:
 16/04/23 תאריך קריאה קודמת:

שם דייר: A408 ממן מיכל
 שם אתר: דיור מוגן מודיעין

לקוח/ה נכבד/ה, אנו מתכבדים להגיש את חישוב צריכת החשמל לתקופה 15/05/23 - 16/04/23:

A408 ממן מיכל - 7 - 16226527(3x25)

סוג תעריף	סוג צריכה	קריאה קודמת	קריאה נוכחית	סה"כ צריכה בקוט"ש	מחיר לקוט"ש בא"ג	סה"כ לתשלום
			15/05/23	16/04/23	פרטי חשבון עבור תאריכים:	
767		12,855.55	13,139.10	283.55	51.34	145.57 ₪

סה"כ לדייר:

שיא ביקוש	סה"כ
6.47	283.55
	145.57 ₪

20.96 ₪	תשלום קבוע תשלום עבור גודל חיבור בKVA (3x25) סה"כ מע"מ 17.00%	סולל מע"מ
4.86 ₪		
171.40 ₪		
29.14 ₪		
200.54 ₪	סה"כ לתשלום	

הסטוריית צריכה בקוט"ש

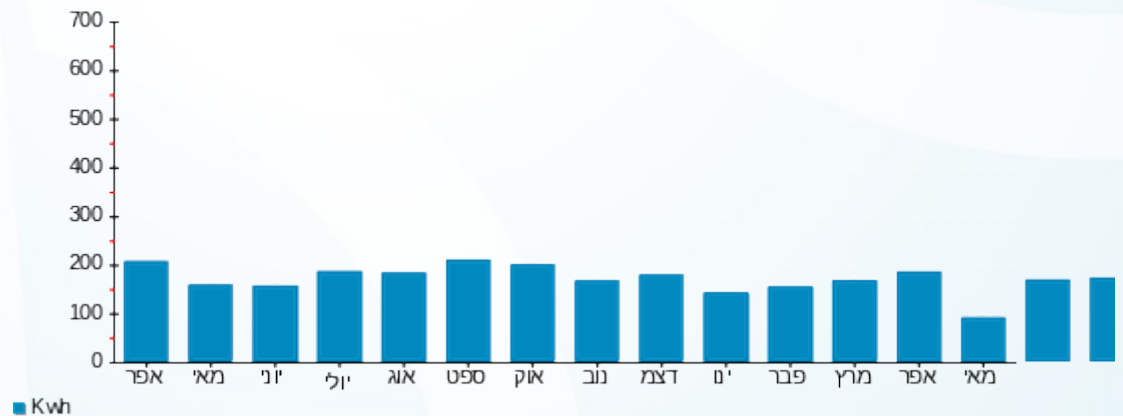

16/05/23 תאריך הפקה:
 15/05/23 תאריך קריאה נוכחית:
 16/04/23 תאריך קריאה קודמת:

שם דייר: A409 בר שלומית
 שם אתר: דיור מוגן מודיעין

לקוח/ה נכבד/ה, אנו מתכבדים להגיש את חישוב צריכת החשמל לתקופה 15/05/23 - 16/04/23:

A409 בר שלומית - 8 - 16226527(3x25)

סה"כ לתשלום	מחיר לקוט"ש בא"ג	סה"כ צריכה בקוט"ש	קריאה נוכחית	קריאה קודמת	סוג צריכה	סוג תעריף
			15/05/23	16/04/23	פרטי חשבון עבור תאריכים:	
₪ 32.11	51.34	62.55	4,702.75	4,640.20		767

סה"כ לדייר:

שיא ביקוש	סה"כ
0.50	62.55
	₪ 32.11

₪ 20.96	תשלום קבוע תשלום עבור גודל חיבור בKVA (3x25) סה"כ מע"מ 17.00%	סולל מע"מ
₪ 4.86		
₪ 57.94		
₪ 9.85		
₪ 67.79	סה"כ לתשלום	

הסטוריית צריכה בקוט"ש





16/05/23 תאריך הפקה:
 15/05/23 תאריך קריאה נכחית:
 16/04/23 תאריך קריאה קודמת:

שם דייר: A411 אלקובי שושנה
 שם אתר: דיור מוגן מודיעין

לקוח/ה נכבד/ה, אנו מתכבדים להגיש את חישוב צריכת החשמל לתקופה 15/05/23 - 16/04/23:

A411 - (3x25)16226527 - 10

סה"כ לתשלום	מחיר לקוט"ש בא"ג	סה"כ צריכה בקוט"ש	קריאה נכחית	קריאה קודמת	סוג צריכה	סוג תעריף
			15/05/23	16/04/23	פרטי חשבון עבור תאריכים:	
₪ 39.58	51.34	77.10	4,484.05	4,406.95		767

סה"כ לדייר:

שיא ביקוש	סה"כ
2.66	77.10
	₪ 39.58

₪ 20.96	תשלום קבוע תשלום עבור גודל חיבור בKVA (3x25) סה"כ מע"מ 17.00%	סלול מע"מ
₪ 4.86		
₪ 65.41		
₪ 11.12		
₪ 76.53	סה"כ לתשלום	

הסטוריית צריכה בקוט"ש



16/05/23 תאריך הפקה:
 15/05/23 תאריך קריאה נוכחית:
 16/04/23 תאריך קריאה קודמת:

שם דייר: A412 סלומון טובה
 שם אתר: דיור מוגן מודיעין

לקוח/ה נכבד/ה, אנו מתכבדים להגיש את חישוב צריכת החשמל לתקופה 15/05/23 - 16/04/23:

A412 סלומון טובה - 11 - 16226527(3x25)

סוג תעריף	סוג צריכה	קריאה קודמת	קריאה נוכחית	סה"כ צריכה בקוט"ש	מחיר לקוט"ש בא"ג	סה"כ לתשלום
פרטי חשבון עבור תאריכים:		16/04/23	15/05/23			
767		9,709.10	9,881.85	172.75	51.34	88.69 ₪

סה"כ לדייר:

סה"כ	שיא ביקוש
172.75	4.98
88.69 ₪	

תשלום קבוע	תשלום עבור גודל חיבור בKVA (3x25)	סה"כ	מע"מ 17.00%	סה"כ לתשלום	כולל מע"מ
20.96 ₪	4.86 ₪	114.51 ₪	19.47 ₪	133.98 ₪	

התפלגות חיוב בש"ח לפי תעו"ז

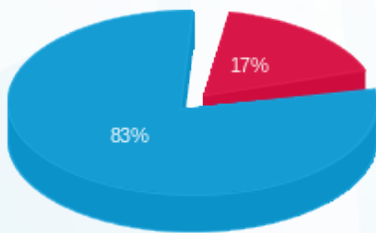

פסגה (15.17 ₪)
 גבע (0.00 ₪)
 שפל (73.52 ₪)

הסטוריית צריכה בקוט"ש

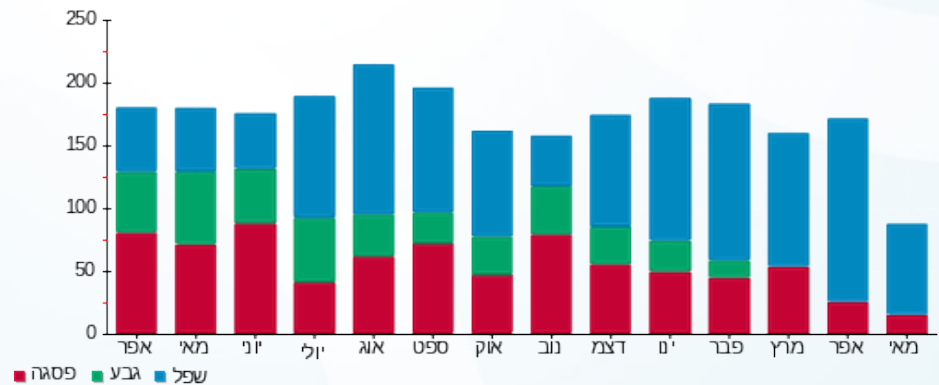

16/05/23 תאריך הפקה:
 15/05/23 תאריך קריאה נוכחית:
 16/04/23 תאריך קריאה קודמת:

שם דייר: A413 סידים ברטה
 שם אתר: דיור מוגן מזדיעין

לקוח/ה נכבד/ה, אנו מתכבדים להגיש את חישוב צריכת החשמל לתקופה 15/05/23 - 16/04/23:

A413 סידים ברטה - 12 - 16226527(3x25)

סוג תעריף	סוג צריכה	קריאה קודמת	קריאה נוכחית	סה"כ צריכה בקוט"ש	מחיר לקוט"ש בא"ג	סה"כ לתשלום
			15/05/23	16/04/23	פרטי חשבון עבור תאריכים:	
767		8,488.75	8,646.75	158.00	51.34	81.12 ₪

סה"כ לדייר:

שיא ביקוש	סה"כ
6.02	158.00
	81.12 ₪

20.96 ₪	תשלום קבוע תשלום עבור גודל חיבור בKVA (3x25) סה"כ מע"מ 17.00%	כולל מע"מ
4.86 ₪		
106.94 ₪		
18.18 ₪		
125.12 ₪	סה"כ לתשלום	

הסטוריית צריכה בקוט"ש





16/05/23 תאריך הפקה:
 15/05/23 תאריך קריאה נוכחית:
 16/04/23 תאריך קריאה קודמת:

שם דייר: A414 ארלט גוטקין
 שם אתר: דיור מוגן מזדיעין

לקוח/ה נכבד/ה, אנו מתכבדים להגיש את חישוב צריכת החשמל לתקופה 15/05/23 - 16/04/23:

A414 ארלט גוטקין - 13 - 16226527(3x25)

סוג תעריף	סוג צריכה	קריאה קודמת	קריאה נוכחית	סה"כ צריכה בקוט"ש	מחיר לקוט"ש בא"ג	סה"כ לתשלום
פרטי חשבון עבור תאריכים:		16/04/23	15/05/23			
767		7,188.55	7,318.50	129.95	51.34	66.72 ₪

סה"כ לדייר:

שיא ביקוש	סה"כ
5.65	129.95
	66.72 ₪

20.96 ₪	תשלום קבוע תשלום עבור גודל חיבור בKVA (3x25) סה"כ מע"מ 17.00%	סלול מע"מ
4.86 ₪		
92.54 ₪		
15.73 ₪		
108.27 ₪	סה"כ לתשלום	

הסטוריית צריכה בקוט"ש



16/05/23 תאריך הפקה:
 15/05/23 תאריך קריאה נוכחית:
 16/04/23 תאריך קריאה קודמת:

שם דייר: A501 שרון אראלה
 שם אתר: דיור מוגן מודיעין

לקוח/ה נכבד/ה, אנו מתכבדים להגיש את חישוב צריכת החשמל לתקופה 15/05/23 - 16/04/23:

A501 שרון אראלה - 15 - 16226518(3x25)

סוג תעריף	סוג צריכה	קריאה קודמת	קריאה נוכחית	סה"כ צריכה בקוט"ש	מחיר לקוט"ש בא"ג	סה"כ לתשלום
פרטי חשבון עבור תאריכים:		16/04/23	15/05/23			
767		10,911.70	11,118.80	207.10	51.34	106.33 ₪

סה"כ לדייר:

שיא ביקוש	סה"כ
5.31	207.10
	106.33 ₪

20.96 ₪	תשלום קבוע תשלום עבור גודל חיבור בKVA (3x25) סה"כ מע"מ 17.00%	סולל מע"מ
4.86 ₪		
132.15 ₪		
22.47 ₪		
154.61 ₪	סה"כ לתשלום	

הסטוריית צריכה בקוט"ש





16/05/23

תאריך הפקה:

שם דייר: A502 פינטו אביבה

15/05/23

תאריך קריאה נוכחית:

שם אתר: דיור מוגן מודיעין

16/04/23

תאריך קריאה קודמת:

לקוח/ה נכבד/ה, אנו מתכבדים להגיש את חישוב צריכת החשמל לתקופה 16/04/23 - 15/05/23:

A502 פינטו אביבה - 1 - 16226518(3x25)

סוג תעריף	סוג צריכה	קריאה קודמת	קריאה נוכחית	סה"כ צריכה בקוט"ש	מחיר לקוט"ש בא"ג	סה"כ לתשלום
			15/05/23	16/04/23	פרטי חשבון עבור תאריכים:	
767		7,194.75	7,297.90	103.15	51.34	52.96 ₪

סה"כ לדייר:

שיא ביקוש	סה"כ
4.29	103.15
	52.96 ₪

20.96 ₪	תשלום קבוע תשלום עבור גודל חיבור בKVA (3x25) סה"כ מע"מ 17.00%	כולל מע"מ
4.86 ₪		
78.78 ₪		
13.39 ₪		
92.17 ₪	סה"כ לתשלום	

הסטוריית צריכה בקוט"ש



16/05/23 תאריך הפקה:
 15/05/23 תאריך קריאה נוכחית:
 16/04/23 תאריך קריאה קודמת:

שם דייר: A503 כהן אביעד דליה
 שם אתר: דיור מוגן מזדיעין

לקוח/ה נכבד/ה, אנו מתכבדים להגיש את חישוב צריכת החשמל לתקופה 15/05/23 - 16/04/23:

A503 כהן אביעד דליה - 2 - 16226518 (3x25)

סוג תעריף	סוג צריכה	קריאה קודמת	קריאה נוכחית	סה"כ צריכה בקוט"ש	מחיר לקוט"ש בא"ג	סה"כ לתשלום
פרטי חשבון עבור תאריכים:		16/04/23	15/05/23			
767		4,009.50	4,139.30	129.80	51.34	66.64 ₪

סה"כ לדייר:

שיא ביקוש	סה"כ
5.02	129.80
	66.64 ₪

20.96 ₪	תשלום קבוע תשלום עבור גודל חיבור ב-KVA (3x25) סה"כ מע"מ 17.00%	כולל מע"מ
4.86 ₪		
92.46 ₪		
15.72 ₪		
108.18 ₪	סה"כ לתשלום	

הסטוריית צריכה בקוט"ש



16/05/23 תאריך הפקה:
 15/05/23 תאריך קריאה נוכחית:
 16/04/23 תאריך קריאה קודמת:

שם דייר: A504 A505 דורון מיכה גילה
 שם אתר: דיור מוגן מודיעין

לקוח/ה נכבד/ה, אנו מתכבדים להגיש את חישוב צריכת החשמל לתקופה 16/04/23 - 15/05/23:

A504 דורון מיכה גילה - 3 - 16226518(3x25)

סוג תעריף	סוג צריכה	קריאה קודמת	קריאה נוכחית	סה"כ צריכה בקוט"ש	מחיר לקוט"ש בא"ג	סה"כ לתשלום
פרטי חשבון עבור תאריכים:		16/04/23	15/05/23			
767		4,725.45	4,788.85	63.40	51.34	32.55 ₪

A505 דורון מיכה גילה - 4 - 16226518(3x25)

סוג תעריף	סוג צריכה	קריאה קודמת	קריאה נוכחית	סה"כ צריכה בקוט"ש	מחיר לקוט"ש בא"ג	סה"כ לתשלום
פרטי חשבון עבור תאריכים:		16/04/23	15/05/23			
767		15,757.35	16,045.20	287.85	51.34	147.78 ₪

סה"כ לדייר:

שיא ביקוש	סה"כ
6.69	351.25
	180.33 ₪

20.96 ₪	תשלום קבוע תשלום עבור גודל חיבור ב KVA (3x50) סה"כ מע"מ 17.00%	כולל מע"מ
9.73 ₪		
211.02 ₪		
35.87 ₪		
246.89 ₪	סה"כ לתשלום	

הסטוריית צריכה בקוט"ש

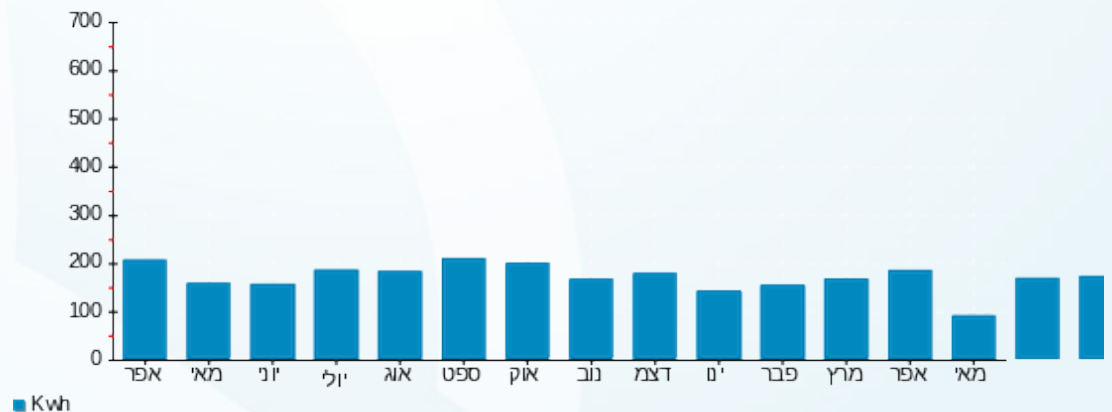

16/05/23 תאריך הפקה:
 15/05/23 תאריך קריאה נוכחית:
 16/04/23 תאריך קריאה קודמת:

שם דייר: A506 קונרד גדעון הלנה
 שם אתר: דיור מוגן מזדיעין

לקוח/ה נכבד/ה, אנו מתכבדים להגיש את חישוב צריכת החשמל לתקופה 16/04/23 - 15/05/23:

A506 קונרד גדעון הלנה - 5 - 16226518(3x25)

סוג תעריף	סוג צריכה	קריאה קודמת	קריאה נוכחית	סה"כ צריכה בקוט"ש	מחיר לקוט"ש בא"ג	סה"כ לתשלום
פרטי חשבון עבור תאריכים:		16/04/23	15/05/23			
767		12,275.85	12,491.25	215.40	51.34	110.59 ₪

סה"כ לדייר:

שיא ביקוש	סה"כ
5.10	215.40
	110.59 ₪

20.96 ₪	תשלום קבוע תשלום עבור גודל חיבור בKVA (3x25) סה"כ מע"מ 17.00%	כולל מע"מ
4.86 ₪		
136.41 ₪		
23.19 ₪		
159.60 ₪	סה"כ לתשלום	

הסטוריית צריכה בקוט"ש

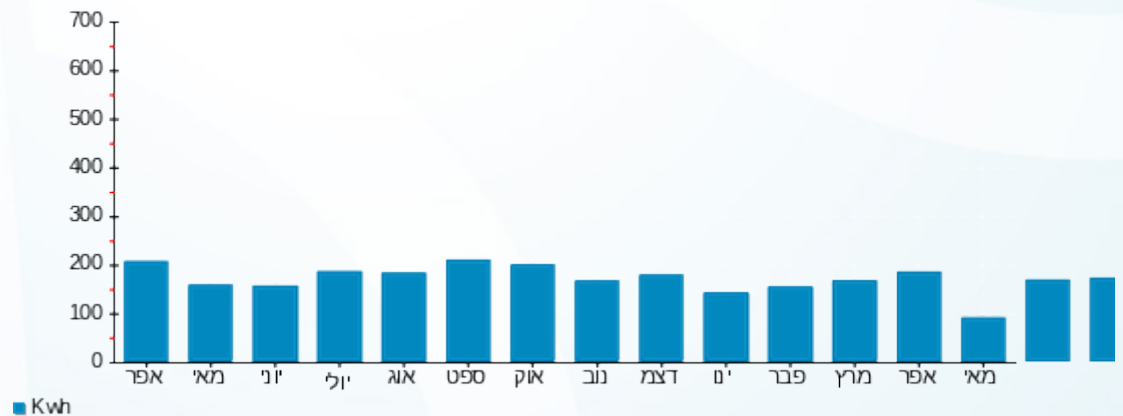

16/05/23 תאריך הפקה:
 15/05/23 תאריך קריאה נוכחית:
 16/04/23 תאריך קריאה קודמת:

שם דייר: A507 בנטוב יעקב בלהה
 שם אתר: דיור מוגן מודיעין

לקוח/ה נכבד/ה, אנו מתכבדים להגיש את חישוב צריכת החשמל לתקופה 15/05/23 - 16/04/23:

A507 בנטוב יעקב בלהה - 6 - 16226518(3x25)

סוג תעריף	סוג צריכה	קריאה קודמת	קריאה נוכחית	סה"כ צריכה בקוט"ש	מחיר לקוט"ש בא"ג	סה"כ לתשלום
פרטי חשבון עבור תאריכים:		16/04/23	15/05/23			
767		7,282.55	7,422.10	139.55	51.34	71.64 ₪

סה"כ לדייר:

שיא ביקוש	סה"כ
5.12	139.55
	71.64 ₪

20.96 ₪	תשלום קבוע תשלום עבור גודל חיבור בKVA (3x25) סה"כ מע"מ 17.00%	סולל מע"מ
4.86 ₪		
97.47 ₪		
16.57 ₪		
114.04 ₪	סה"כ לתשלום	

הסטוריית צריכה בקוט"ש

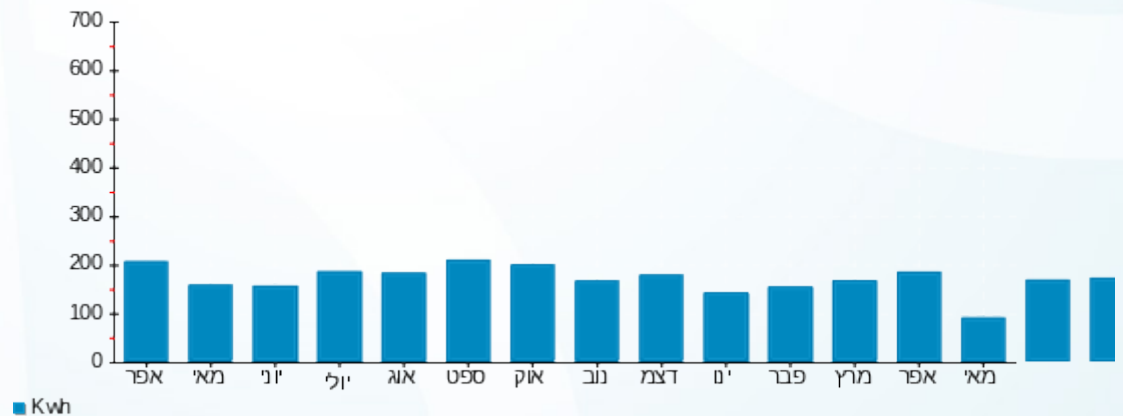



16/05/23 תאריך הפקה:
 15/05/23 תאריך קריאה נוכחית:
 16/04/23 תאריך קריאה קודמת:

שם דייר: A508 בכר רות
 שם אתר: דיור מוגן מודיעין

לקוח/ה נכבד/ה, אנו מתכבדים להגיש את חישוב צריכת החשמל לתקופה 15/05/23 - 16/04/23:

A508 - (3x25)16226518 - 7

סה"כ לתשלום	מחיר לקוט"ש בא"ג	סה"כ צריכה בקוט"ש	קריאה נוכחית	קריאה קודמת	סוג צריכה	סוג תעריף
			15/05/23	16/04/23	פרטי חשבון עבור תאריכים:	
₪ 63.97	51.34	124.60	6,897.90	6,773.30		767

סה"כ לדייר:

שיא ביקוש	סה"כ
4.29	124.60
	₪ 63.97

₪ 20.96	תשלום קבוע תשלום עבור גודל חיבור בKVA (3x25) סה"כ מע"מ 17.00%	
₪ 4.86		
₪ 89.79		
₪ 15.26		
₪ 105.06	סה"כ לתשלום	כולל מע"מ

הסטוריית צריכה בקוט"ש

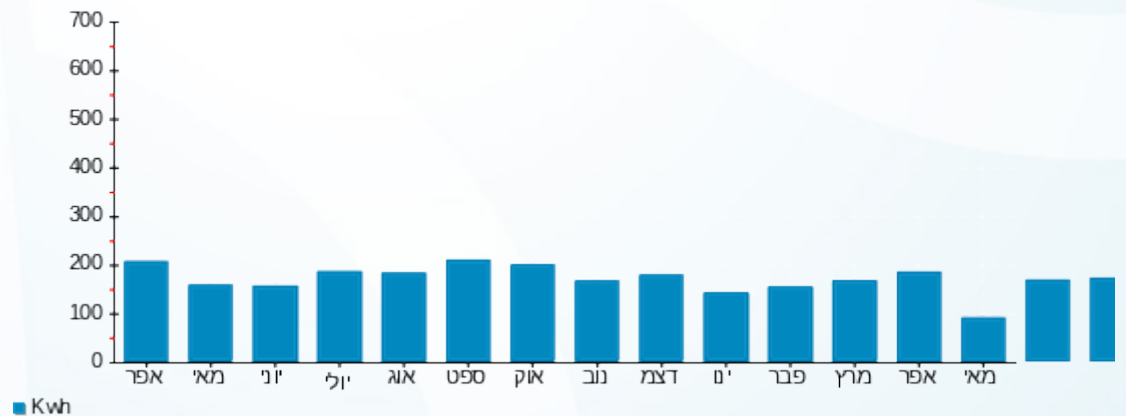

16/05/23 תאריך הפקה:
 15/05/23 תאריך קריאה נוכחית:
 16/04/23 תאריך קריאה קודמת:

שם דייר: A509 נבון רבקה
 שם אתר: דיור מוגן מודיעין

לקוח/ה נכבד/ה, אנו מתכבדים להגיש את חישוב צריכת החשמל לתקופה 15/05/23 - 16/04/23:

A509 נבון רבקה - 8 - (3x25)16226518

סוג תעריף	סוג צריכה	קריאה קודמת	קריאה נוכחית	סה"כ צריכה בקוט"ש	מחיר לקוט"ש בא"ג	סה"כ לתשלום
			15/05/23	16/04/23	פרטי חשבון עבור תאריכים:	
767		9,342.80	9,518.80	176.00	51.34	90.36 ₪

סה"כ לדייר:

סה"כ	שיא ביקוש
176.00	5.12
90.36 ₪	

תשלום קבוע	תשלום עבור גודל חיבור בKVA (3x25)	סה"כ	מע"מ 17.00%	סה"כ לתשלום	כולל מע"מ
20.96 ₪	4.86 ₪	116.18 ₪	19.75 ₪	135.93 ₪	

התפלגות חיוב בש"ח לפי תעו"ז

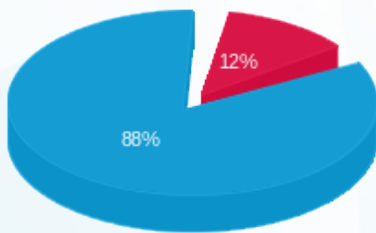

פסגה (10.81 ₪)
 גבע (0.00 ₪)
 שפל (79.55 ₪)

הסטוריית צריכה בקוט"ש

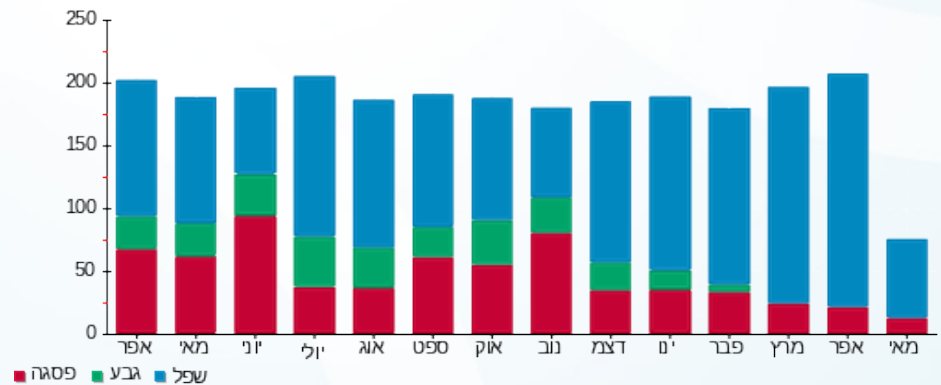

16/05/23 תאריך הפקדה:
 15/05/23 תאריך קריאה נוכחית:
 16/04/23 תאריך קריאה קודמת:

שם דייר: A510 רגב אדם
 שם אתר: דיור מוגן מודיעין

לקוח/ה נכבד/ה, אנו מתכבדים להגיש את חישוב צריכת החשמל לתקופה 15/05/23 - 16/04/23:

A510 רגב אדם - 9 - 16226518 (3x25)

סוג תעריף	סוג צריכה	קריאה קודמת	קריאה נוכחית	סה"כ צריכה בקוט"ש	מחיר לקוט"ש בא"ג	סה"כ לתשלום
			15/05/23	16/04/23	פרטי חשבון עבור תאריכים:	
767		1,858.30	1,929.80	71.50	51.34	36.71 ₪

סה"כ לדייר:

סה"כ	שיא ביקוש
71.50	0.80
36.71 ₪	

תשלום קבוע	תשלום עבור גודל חיבור ב-KVA (3x25)	סה"כ	מע"מ 17.00%	סה"כ לתשלום	כולל מע"מ
20.96 ₪	4.86 ₪	62.53 ₪	10.63 ₪	73.16 ₪	

התפלגות חיוב בש"ח לפי תעו"ז

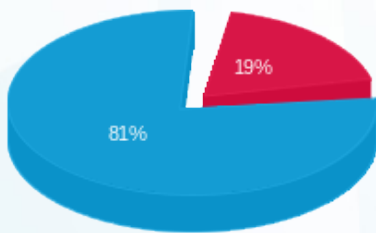

פסגה (6.88 ₪)
 גבע (0.00 ₪)
 שפל (29.83 ₪)

הסטוריית צריכה בקוט"ש

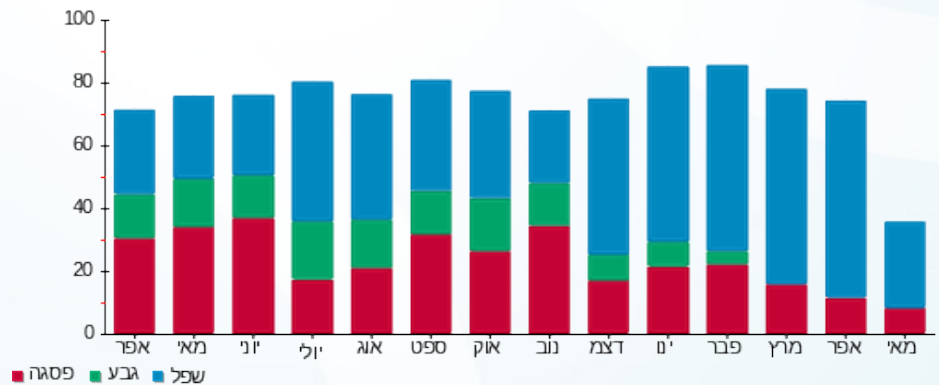

16/05/23 תאריך הפקה:
 15/05/23 תאריך קריאה נוכחית:
 16/04/23 תאריך קריאה קודמת:

שם דייר: A511 שגב יהודית
 שם אתר: דיור מוגן מודיעין

לקוח/ה נכבד/ה, אנו מתכבדים להגיש את חישוב צריכת החשמל לתקופה 15/05/23 - 16/04/23:

A511 - (3x25)16226518 - 10

סה"כ לתשלום	מחיר לקוט"ש בא"ג	סה"כ צריכה בקוט"ש	קריאה נוכחית	קריאה קודמת	סוג צריכה	סוג תעריף
			15/05/23	16/04/23	פרטי חשבון עבור תאריכים:	
₪ 68.74	51.34	133.90	6,962.30	6,828.40		767

סה"כ לדייר:

שיא ביקוש	סה"כ
5.00	133.90
	₪ 68.74

₪ 20.96	תשלום קבוע תשלום עבור גודל חיבור בKVA (3x25) סה"כ מע"מ 17.00%	סולל מע"מ
₪ 4.86		
₪ 94.57		
₪ 16.08		
₪ 110.64	סה"כ לתשלום	

הסטוריית צריכה בקוט"ש

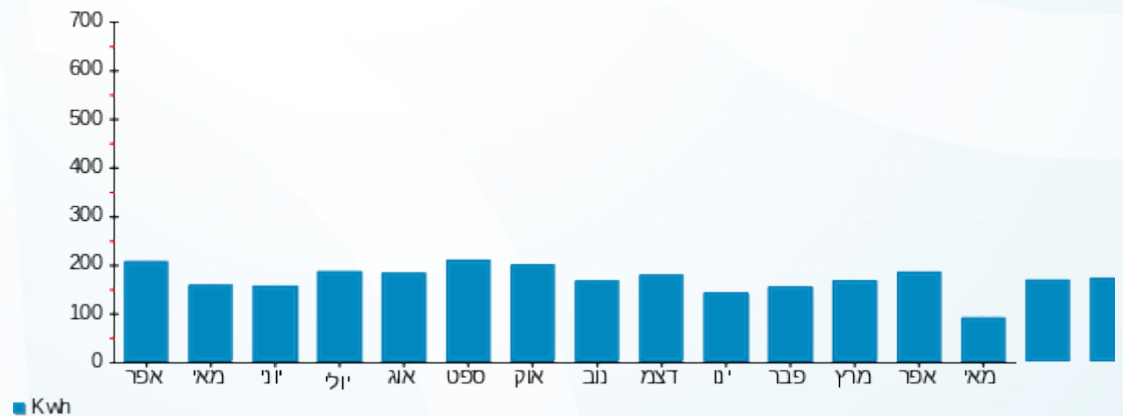

16/05/23 תאריך הפקה:
 15/05/23 תאריך קריאה נוכחית:
 16/04/23 תאריך קריאה קודמת:

שם דייר: A512 שוואבר ג'ולס אבלין
 שם אתר: דיור מוגן מזדיעין

לקוח/ה נכבד/ה, אנו מתכבדים להגיש את חישוב צריכת החשמל לתקופה 16/04/23 - 15/05/23:

A512 שוואבר ג'ולס אבלין - 11 - 16226518(3x25)

סוג תעריף	סוג צריכה	קריאה קודמת	קריאה נוכחית	סה"כ צריכה בקוט"ש	מחיר לקוט"ש בא"ג	סה"כ לתשלום
פרטי חשבון עבור תאריכים:		16/04/23	15/05/23			
767		18,427.00	18,684.50	257.50	51.34	132.20 ₪

סה"כ לדייר:

סה"כ	שיא ביקוש
257.50	5.31
132.20 ₪	

20.96 ₪	תשלום קבוע תשלום עבור גודל חיבור בKVA (3x25) סה"כ מע"מ 17.00%	סלול מע"מ
4.86 ₪		
158.02 ₪		
26.86 ₪		
184.89 ₪	סה"כ לתשלום	

הסטוריית צריכה בקוט"ש



16/05/23 תאריך הפקה:
 15/05/23 תאריך קריאה נוכחית:
 16/04/23 תאריך קריאה קודמת:

שם דייר: A513 כהן צביה
 שם אתר: דיור מוגן מזדיעין

לקוח/ה נכבד/ה, אנו מתכבדים להגיש את חישוב צריכת החשמל לתקופה 15/05/23 - 16/04/23:

A513 כהן צביה - 12 - 16226518(3x25)

סוג תעריף	סוג צריכה	קריאה קודמת	קריאה נוכחית	סה"כ צריכה בקוט"ש	מחיר לקוט"ש בא"ג	סה"כ לתשלום
			15/05/23	16/04/23	פרטי חשבון עבור תאריכים:	
767		4,116.20	4,240.40	124.20	51.34	63.76 ₪

סה"כ לדייר:

שיא ביקוש	סה"כ
3.85	124.20
	63.76 ₪

20.96 ₪	תשלום קבוע תשלום עבור גודל חיבור בKVA (3x25) סה"כ מע"מ 17.00%	כולל מע"מ
4.86 ₪		
89.59 ₪		
15.23 ₪		
104.82 ₪	סה"כ לתשלום	

הסטוריית צריכה בקוט"ש



16/05/23 תאריך הפקה:
 15/05/23 תאריך קריאה נוכחית:
 16/04/23 תאריך קריאה קודמת:

שם דייר: A601 ססובר עליזה
 שם אתר: דיור מוגן מודיעין

לקוח/ה נכבד/ה, אנו מתכבדים להגיש את חישוב צריכת החשמל לתקופה 15/05/23 - 16/04/23:

A601 ססובר עליזה - 15 - 16226555(3x25)

סוג תעריף	סוג צריכה	קריאה קודמת	קריאה נוכחית	סה"כ צריכה בקוט"ש	מחיר לקוט"ש בא"ג	סה"כ לתשלום
			15/05/23	16/04/23	פרטי חשבון עבור תאריכים:	
767		10,243.00	10,429.80	186.80	51.34	95.90 ₪

סה"כ לדייר:

שיא ביקוש	סה"כ
3.86	186.80
	95.90 ₪

20.96 ₪	תשלום קבוע תשלום עבור גודל חיבור בKVA (3x25) סה"כ מע"מ 17.00%	כולל מע"מ
4.86 ₪		
121.73 ₪		
20.69 ₪		
142.42 ₪	סה"כ לתשלום	

הסטוריית צריכה בקוט"ש

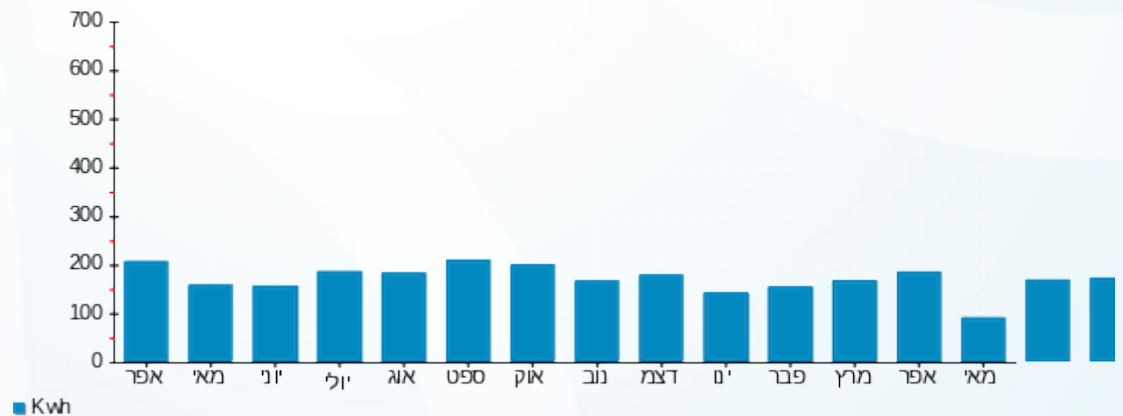



16/05/23 תאריך הפקה:
 15/05/23 תאריך קריאה נוכחית:
 16/04/23 תאריך קריאה קודמת:

שם דייר: A602 שקלר צבי
 שם אתר: דיור מוגן מזדיעין

לקוח/ה נכבד/ה, אנו מתכבדים להגיש את חישוב צריכת החשמל לתקופה 16/04/23 - 15/05/23:

A602 אופיר שלמה גלי - 1 - (3x25)16226555

סוג תעריף	סוג צריכה	קריאה קודמת	קריאה נוכחית	סה"כ צריכה בקוט"ש	מחיר לקוט"ש בא"ג	סה"כ לתשלום
פרטי חשבון עבור תאריכים:		16/04/23	15/05/23			
767		5,024.25	5,133.05	108.80	51.34	55.86 ₪

סה"כ לדייר:

שיא ביקוש	סה"כ
3.30	108.80
	55.86 ₪

20.96 ₪	תשלום קבוע תשלום עבור גודל חיבור בKVA (3x25) סה"כ מע"מ 17.00%	סלול מע"מ
4.86 ₪		
81.68 ₪		
13.89 ₪		
95.57 ₪	סה"כ לתשלום	

הסטוריית צריכה בקוט"ש



16/05/23 תאריך הפקה:
 15/05/23 תאריך קריאה נוכחית:
 16/04/23 תאריך קריאה קודמת:

שם דייר: A603 קינן רוזי
 שם אתר: דיור מוגן מודיעין

לקוח/ה נכבד/ה, אנו מתכבדים להגיש את חישוב צריכת החשמל לתקופה 15/05/23 - 16/04/23:

A603 קינן רוזי - 2 - 16226555(3x25)

סוג תעריף	סוג צריכה	קריאה קודמת	קריאה נוכחית	סה"כ צריכה בקוט"ש	מחיר לקוט"ש בא"ג	סה"כ לתשלום
			15/05/23	16/04/23	פרטי חשבון עבור תאריכים:	
767		6,894.35	7,055.80	161.45	51.34	82.89 ₪

סה"כ לדייר:

שיא ביקוש	סה"כ
4.09	161.45
	82.89 ₪

20.96 ₪	תשלום קבוע תשלום עבור גודל חיבור בKVA (3x25) סה"כ מע"מ 17.00%	כולל מע"מ
4.86 ₪		
108.71 ₪		
18.48 ₪		
127.19 ₪	סה"כ לתשלום	

הסטוריית צריכה בקוט"ש

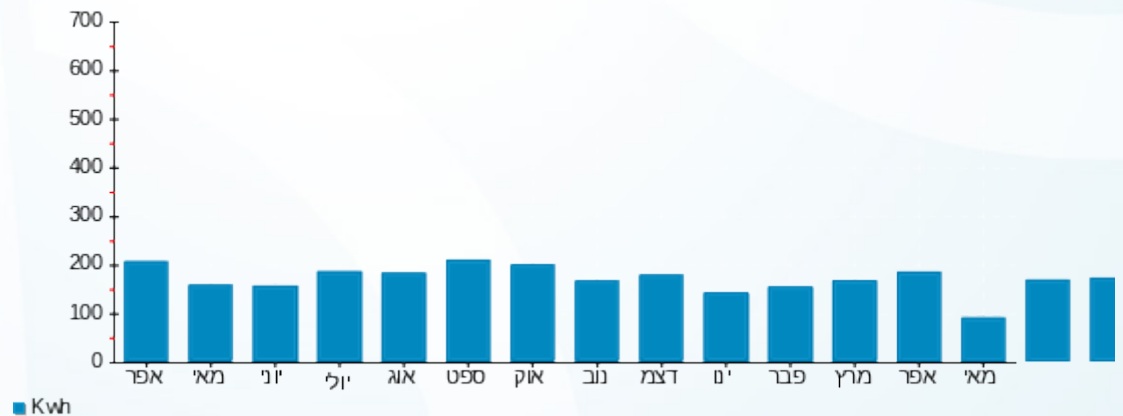



16/05/23

תאריך הפקה:

שם דייר: A604 קזס סוזי

15/05/23

תאריך קריאה נוכחית:

שם אתר: דיור מוגן מודיעין

16/04/23

תאריך קריאה קודמת:

לקוח/ה נכבד/ה, אנו מתכבדים להגיש את חישוב צריכת החשמל לתקופה 15/05/23 - 16/04/23:

A604 קזס סוזי - 3 - 16226555(3x25)

סה"כ לתשלום	מחיר לקוט"ש בא"ג	סה"כ צריכה בקוט"ש	קריאה נוכחית	קריאה קודמת	סוג צריכה	סוג תעריף
			15/05/23	16/04/23	פרטי חשבון עבור תאריכים:	
101.14 ₪	51.34	197.00	9,374.65	9,177.65		767

סה"כ לדייר:

שיא ביקוש	סה"כ
4.47	197.00
	101.14 ₪

20.96 ₪	תשלום קבוע תשלום עבור גודל חיבור בKVA (3x25) סה"כ מע"מ 17.00%	כולל מע"מ
4.86 ₪		
126.96 ₪		
21.58 ₪		
148.55 ₪	סה"כ לתשלום	

הסטוריית צריכה בקוט"ש



16/05/23 תאריך הפקה:
 15/05/23 תאריך קריאה נוכחית:
 16/04/23 תאריך קריאה קודמת:

שם דייר: A605 ששון יהודית
 שם אתר: דיור מוגן מודיעין

לקוח/ה נכבד/ה, אנו מתכבדים להגיש את חישוב צריכת החשמל לתקופה 15/05/23 - 16/04/23:

A605 - (3x25)16226555 - 4

סה"כ לתשלום	מחיר לקוט"ש בא"ג	סה"כ צריכה בקוט"ש	קריאה נוכחית	קריאה קודמת	סוג צריכה	סוג תעריף
			15/05/23	16/04/23	פרטי חשבון עבור תאריכים:	
₪ 57.24	51.34	111.50	7,298.85	7,187.35		767

סה"כ לדייר:

שיא ביקוש	סה"כ
4.15	111.50
	₪ 57.24

₪ 20.96	תשלום קבוע תשלום עבור גודל חיבור בKVA (3x25) סה"כ מע"מ 17.00%	כולל מע"מ
₪ 4.86		
₪ 83.07		
₪ 14.12		
₪ 97.19	סה"כ לתשלום	

הסטוריית צריכה בקוט"ש



16/05/23 תאריך הפקה:
 15/05/23 תאריך קריאה נוכחית:
 16/04/23 תאריך קריאה קודמת:

שם דייר: A606 אורולובסקי רבקה
 שם אתר: דויר מוגן מודיעין

לקוח/ה נכבד/ה, אנו מתכבדים להגיש את חישוב צריכת החשמל לתקופה 16/04/23 - 15/05/23:

A606 אורולובסקי רבקה - 5 - (3x25)16226555

סוג תעריף	סוג צריכה	קריאה קודמת	קריאה נוכחית	סה"כ צריכה בקוט"ש	מחיר לקוט"ש בא"ג	סה"כ לתשלום
פרטי חשבון עבור תאריכים:		16/04/23	15/05/23			
767		5,004.55	5,176.70	172.15	51.34	88.38 ₪

סה"כ לדייר:

שיא ביקוש	סה"כ
3.70	172.15
	88.38 ₪

20.96 ₪	תשלום קבוע תשלום עבור גודל חיבור בKVA (3x25) סה"כ מע"מ 17.00%	כולל מע"מ
4.86 ₪		
114.20 ₪		
19.41 ₪		
133.62 ₪	סה"כ לתשלום	

הסטוריית צריכה בקוט"ש



16/05/23 תאריך הפקה:
 15/05/23 תאריך קריאה נוכחית:
 16/04/23 תאריך קריאה קודמת:

שם דייר: A607 כהן משה רוזמה / אמיליה
 שם אתר: דיור מוגן מודיעין

לקוח/ה נכבד/ה, אנו מתכבדים להגיש את חישוב צריכת החשמל לתקופה 15/05/23 - 16/04/23:

A607 כהן משה רוזמה / אמיליה - 6 - 16226555 (3x25)

סוג תעריף	סוג צריכה	קריאה קודמת	קריאה נוכחית	סה"כ צריכה בקוט"ש	מחיר לקוט"ש בא"ג	סה"כ לתשלום
פרטי חשבון עבור תאריכים:		16/04/23	15/05/23			
767		8,139.75	8,263.30	123.55	51.34	63.43 ₪

סה"כ לדייר:

שיא ביקוש	סה"כ
6.73	123.55
	63.43 ₪

20.96 ₪	תשלום קבוע תשלום עבור גודל חיבור בKVA (3x25) סה"כ מע"מ 17.00%	סלול מע"מ
4.86 ₪		
89.25 ₪		
15.17 ₪		
104.43 ₪	סה"כ לתשלום	

הסטוריית צריכה בקוט"ש

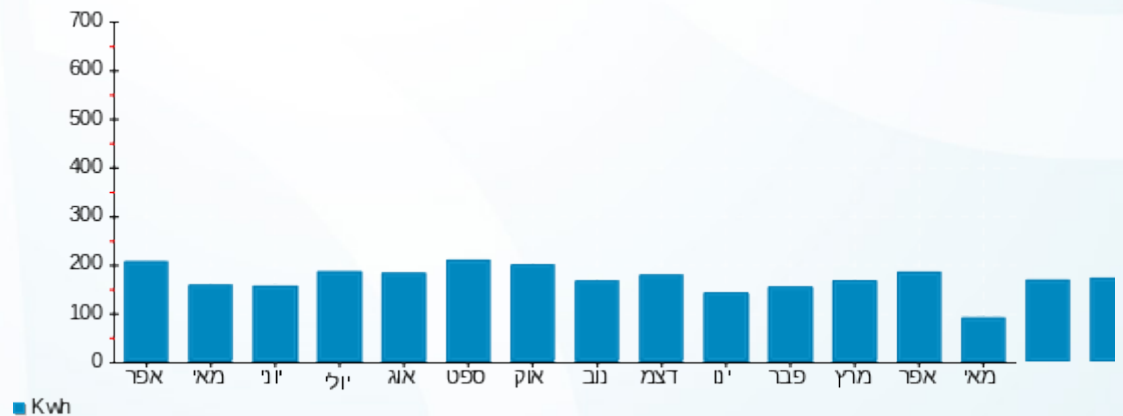

16/05/23 תאריך הפקה:
 15/05/23 תאריך קריאה נוכחית:
 16/04/23 תאריך קריאה קודמת:

שם דייר: A608 שפיגל יהודה יפה
 שם אתר: דיור מוגן מודיעין

לקוח/ה נכבד/ה, אנו מתכבדים להגיש את חישוב צריכת החשמל לתקופה 16/04/23 - 15/05/23:

A608 שפיגל יהודה יפה - 7 - 16226555(3x25)

סוג תעריף	סוג צריכה	קריאה קודמת	קריאה נוכחית	סה"כ צריכה בקוט"ש	מחיר לקוט"ש בא"ג	סה"כ לתשלום
פרטי חשבון עבור תאריכים:		16/04/23	15/05/23			
767		10,965.50	11,259.20	293.70	51.34	150.79 ₪

סה"כ לדייר:

שיא ביקוש	סה"כ
5.14	293.70
	150.79 ₪

20.96 ₪	תשלום קבוע תשלום עבור גודל חיבור בKVA (3x25) סה"כ מע"מ 17.00%	כולל מע"מ
4.86 ₪		
176.61 ₪		
30.02 ₪		
206.63 ₪	סה"כ לתשלום	

הסטוריית צריכה בקוט"ש

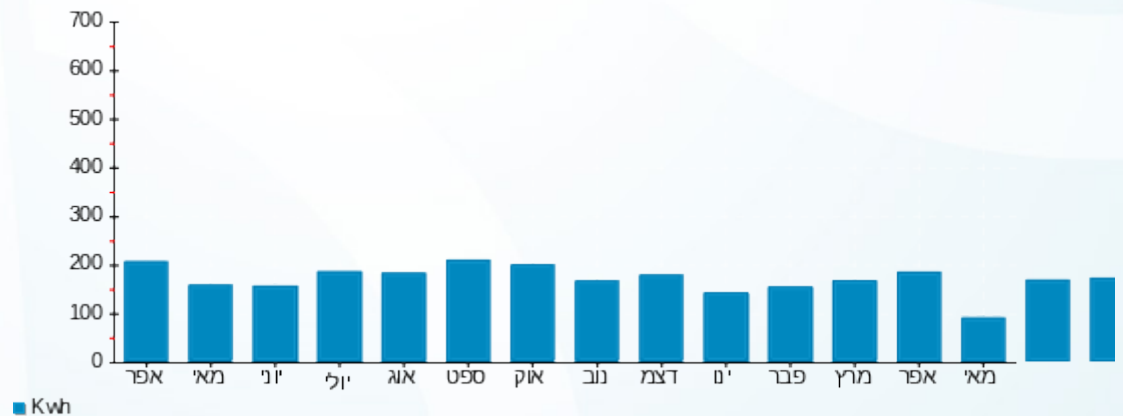

16/05/23 תאריך הפקה:
 15/05/23 תאריך קריאה נוכחי:
 16/04/23 תאריך קריאה קודמת:

שם דייר: A609 מאירה שבת
 שם אתר: דיור מוגן מודיעין

לקוח/ה נכבד/ה, אנו מתכבדים להגיש את חישוב צריכת החשמל לתקופה 15/05/23 - 16/04/23:

A609 מאירה שבת - 8 - 16226555(3x25)

סוג תעריף	סוג צריכה	קריאה קודמת	קריאה נוכחית	סה"כ צריכה בקוט"ש	מחיר לקוט"ש בא"ג	סה"כ לתשלום
		16/04/23	15/05/23			
פרטי חשבון עבור תאריכים:						
767		13,360.60	13,571.05	210.45	51.34	108.05 ₪

סה"כ לדייר:

סה"כ	שיא ביקוש
210.45	6.79
108.05 ₪	

תשלום קבוע	תשלום עבור גודל חיבור ב-KVA (3x25)	סה"כ	מע"מ 17.00%	סה"כ לתשלום	כולל מע"מ
20.96 ₪					
4.86 ₪					
133.87 ₪					
22.76 ₪					
156.63 ₪					

התפלגות חיוב בש"ח לפי תעו"ז

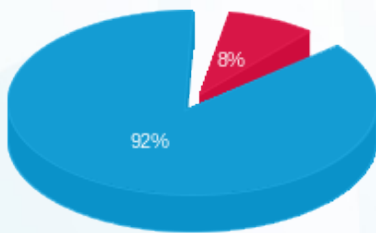

פסגה (8.91 ₪)
 גבע (0.00 ₪)
 שפל (99.14 ₪)

הסטוריית צריכה בקוט"ש

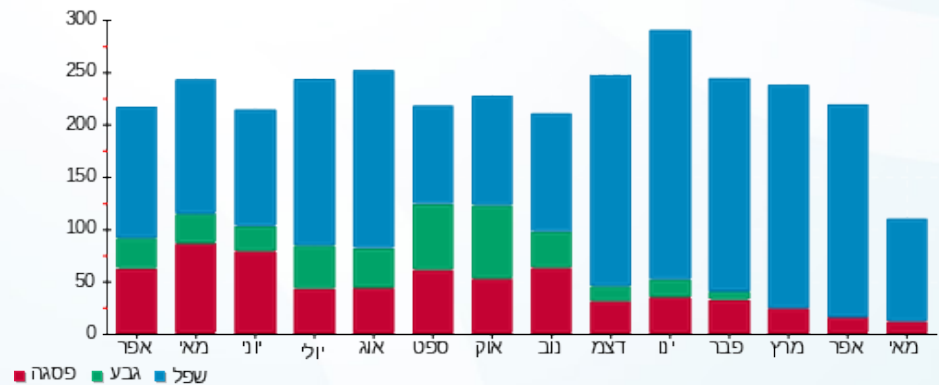



16/05/23 תאריך הפקה:
 15/05/23 תאריך קריאה נוכחית:
 16/04/23 תאריך קריאה קודמת:

שם דייר: A610 מרגלית עליזה
 שם אתר: דיור מוגן מזדיעין

לקוח/ה נכבד/ה, אנו מתכבדים להגיש את חישוב צריכת החשמל לתקופה 16/04/23 - 15/05/23:

A610 מרגלית עליזה - 9 - 16226555(3x25)

סוג תעריף	סוג צריכה	קריאה קודמת	קריאה נוכחית	סה"כ צריכה בקוט"ש	מחיר לקוט"ש בא"ג	סה"כ לתשלום
			15/05/23	16/04/23	פרטי חשבון עבור תאריכים:	
767		6,616.20	6,798.70	182.50	51.34	93.70 ₪

סה"כ לדייר:

שיא ביקוש	סה"כ
4.37	182.50
	93.70 ₪

20.96 ₪	תשלום קבוע תשלום עבור גודל חיבור בKVA (3x25) סה"כ מע"מ 17.00%	כולל מע"מ
4.86 ₪		
119.52 ₪		
20.32 ₪		
139.84 ₪	סה"כ לתשלום	

הסטוריית צריכה בקוט"ש



16/05/23 תאריך הפקה:
 15/05/23 תאריך קריאה נוכחית:
 16/04/23 תאריך קריאה קודמת:

שם דייר: A611 בת שבע טרייסטמן
 שם אתר: דיור מוגן מודיעין

לקוח/ה נכבד/ה, אנו מתכבדים להגיש את חישוב צריכת החשמל לתקופה 15/05/23 - 16/04/23:

A611 בת שבע טרייסטמן - 10 - 16226555 (3x25)

סוג תעריף	סוג צריכה	קריאה קודמת	קריאה נוכחית	סה"כ צריכה בקוט"ש	מחיר לקוט"ש בא"ג	סה"כ לתשלום
			15/05/23	16/04/23	פרטי חשבון עבור תאריכים:	
767		8,549.25	8,697.85	148.60	51.34	76.29 ₪

סה"כ לדייר:

סה"כ	שיא ביקוש
148.60	5.39
76.29 ₪	

20.96 ₪	תשלום קבוע תשלום עבור גודל חיבור בKVA (3x25) סה"כ מע"מ 17.00%	כולל מע"מ
4.86 ₪		
102.11 ₪		
17.36 ₪		
119.47 ₪	סה"כ לתשלום	

הסטוריית צריכה בקוט"ש





16/05/23 תאריך הפקה:
 15/05/23 תאריך קריאה נוכחית:
 16/04/23 תאריך קריאה קודמת:

שם דייר: A612 קלי דב רחל
 שם אתר: דיור מוגן מודיעין

לקוח/ה נכבד/ה, אנו מתכבדים להגיש את חישוב צריכת החשמל לתקופה 15/05/23 - 16/04/23:

A612 - (3x25)16226555 - 11

סה"כ לתשלום	מחיר לקוט"ש בא"ג	סה"כ צריכה בקוט"ש	קריאה נוכחית	קריאה קודמת	סוג צריכה	סוג תעריף
			15/05/23	16/04/23	פרטי חשבון עבור תאריכים:	
125.83 ₪	51.34	245.10	16,491.95	16,246.85		767

סה"כ לדייר:

שיא ביקוש	סה"כ
3.56	245.10
	125.83 ₪

20.96 ₪	תשלום קבוע תשלום עבור גודל חיבור בKVA (3x25) סה"כ מע"מ 17.00%	סלול מע"מ
4.86 ₪		
151.66 ₪		
25.78 ₪		
177.44 ₪	סה"כ לתשלום	

הסטוריית צריכה בקוט"ש





16/05/23 תאריך הפקה:
 15/05/23 תאריך קריאה נוכחית:
 16/04/23 תאריך קריאה קודמת:

שם דייר: A613 גור אריה יהודית
 שם אתר: דיור מוגן מזדיעין

לקוח/ה נכבד/ה, אנו מתכבדים להגיש את חישוב צריכת החשמל לתקופה 15/05/23 - 16/04/23:

A613 גור אריה יהודית - 12 - (3x25)16226555

סוג תעריף	סוג צריכה	קריאה קודמת	קריאה נוכחית	סה"כ צריכה בקוט"ש	מחיר לקוט"ש בא"ג	סה"כ לתשלום
פרטי חשבון עבור תאריכים:		16/04/23	15/05/23			
767		4,227.45	4,295.10	67.65	51.34	34.73 ₪

סה"כ לדייר:

שיא ביקוש	סה"כ
3.07	67.65
	34.73 ₪

20.96 ₪	תשלום קבוע תשלום עבור גודל חיבור בKVA (3x25) סה"כ מע"מ 17.00%	כולל מע"מ
4.86 ₪		
60.55 ₪		
10.29 ₪		
70.85 ₪	סה"כ לתשלום	

הסטוריית צריכה בקוט"ש



16/05/23 תאריך הפקה:
 15/05/23 תאריך קריאה נוכחית:
 16/04/23 תאריך קריאה קודמת:

שם דייר: A701 שרון יצחק ושושנה
 שם אתר: דיור מוגן מודיעין

לקוח/ה נכבד/ה, אנו מתכבדים להגיש את חישוב צריכת החשמל לתקופה 15/05/23 - 16/04/23:

A701 - (3x25)16226510 - 15

סה"כ לתשלום	מחיר לקוט"ש בא"ג	סה"כ צריכה בקוט"ש	קריאה נוכחית	קריאה קודמת	סוג צריכה	סוג תעריף
			15/05/23	16/04/23	פרטי חשבון עבור תאריכים:	
₪ 87.74	51.34	170.90	9,484.00	9,313.10		767

סה"כ לדייר:

שיא ביקוש	סה"כ
	170.90
	₪ 87.74

₪ 20.96	תשלום קבוע תשלום עבור גודל חיבור בKVA (3x25) סה"כ מע"מ 17.00%	סולל מע"מ
₪ 4.86		
₪ 113.56		
₪ 19.31		
₪ 132.87	סה"כ לתשלום	

הסטוריית צריכה בקוט"ש

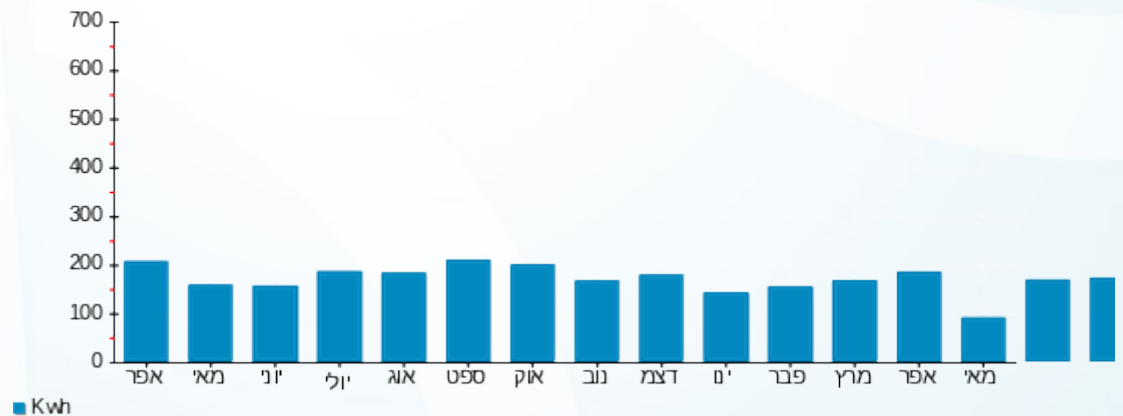



16/05/23 תאריך הפקה:
 15/05/23 תאריך קריאה נוכחית:
 16/04/23 תאריך קריאה קודמת:

שם דייר: A702 פליישמן אמנון פרלה
 שם אתר: דיור מוגן מודיעין

לקוח/ה נכבד/ה, אנו מתכבדים להגיש את חישוב צריכת החשמל לתקופה 16/04/23 - 15/05/23:

A702 פליישמן אמנון פרלה - 1 - 16226510(3x25)

סוג תעריף	סוג צריכה	קריאה קודמת	קריאה נוכחית	סה"כ צריכה בקוט"ש	מחיר לקוט"ש בא"ג	סה"כ לתשלום
פרטי חשבון עבור תאריכים:		16/04/23	15/05/23			
767		10,502.00	10,676.55	174.55	51.34	89.61 ₪

סה"כ לדייר:

שיא ביקוש	סה"כ
4.54	174.55
	89.61 ₪

20.96 ₪	תשלום קבוע תשלום עבור גודל חיבור בKVA (3x25) סה"כ מע"מ 17.00%	כולל מע"מ
4.86 ₪		
115.44 ₪		
19.62 ₪		
135.06 ₪	סה"כ לתשלום	

הסטוריית צריכה בקוט"ש



16/05/23 תאריך הפקה:
 15/05/23 תאריך קריאה נוכחית:
 16/04/23 תאריך קריאה קודמת:

שם דייר: A703 קרליבך מנדל תקומה
 שם אתר: דיור מוגן מזדיעין

לקוח/ה נכבד/ה, אנו מתכבדים להגיש את חישוב צריכת החשמל לתקופה 15/05/23 - 16/04/23:

A703 קרליבך מנדל תקומה - 2 - 16226510(3x25)

סוג תעריף	סוג צריכה	קריאה קודמת	קריאה נוכחית	סה"כ צריכה בקוט"ש	מחיר לקוט"ש בא"ג	סה"כ לתשלום
פרטי חשבון עבור תאריכים:		16/04/23	15/05/23			
767		4,909.30	5,055.60	146.30	51.34	75.11 ₪

סה"כ לדייר:

שיא ביקוש	סה"כ
4.92	146.30
	75.11 ₪

20.96 ₪	תשלום קבוע תשלום עבור גודל חיבור בKVA (3x25) סה"כ מע"מ 17.00%	כולל מע"מ
4.86 ₪		
100.93 ₪		
17.16 ₪		
118.09 ₪	סה"כ לתשלום	

הסטוריית צריכה בקוט"ש

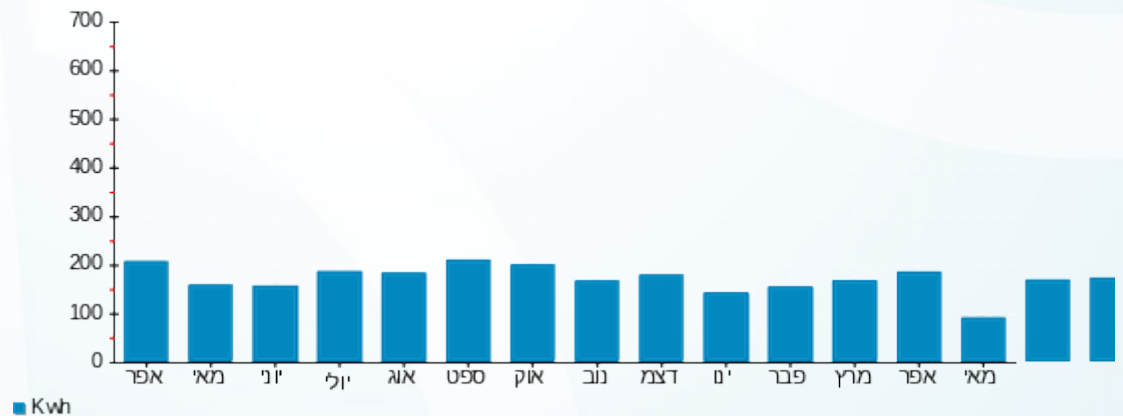

16/05/23 תאריך הפקה:
 15/05/23 תאריך קריאה נוכחית:
 16/04/23 תאריך קריאה קודמת:

שם דייר: A704 גרינברג לאה
 שם אתר: דיור מוגן מזדיעין

לקוח/ה נכבד/ה, אנו מתכבדים להגיש את חישוב צריכת החשמל לתקופה 15/05/23 - 16/04/23:

A704 גרינברג לאה - 3 - 16226510(3x25)

סוג תעריף	סוג צריכה	קריאה קודמת	קריאה נוכחית	סה"כ צריכה בקוט"ש	מחיר לקוט"ש בא"ג	סה"כ לתשלום
			15/05/23	16/04/23	פרטי חשבון עבור תאריכים:	
767		7,229.35	7,332.55	103.20	51.34	52.98 ₪

סה"כ לדייר:

שיא ביקוש	סה"כ
4.13	103.20
	52.98 ₪

20.96 ₪	תשלום קבוע תשלום עבור גודל חיבור בKVA (3x25) סה"כ מע"מ 17.00%	כולל מע"מ
4.86 ₪		
78.81 ₪		
13.40 ₪		
92.20 ₪	סה"כ לתשלום	

הסטוריית צריכה בקוט"ש

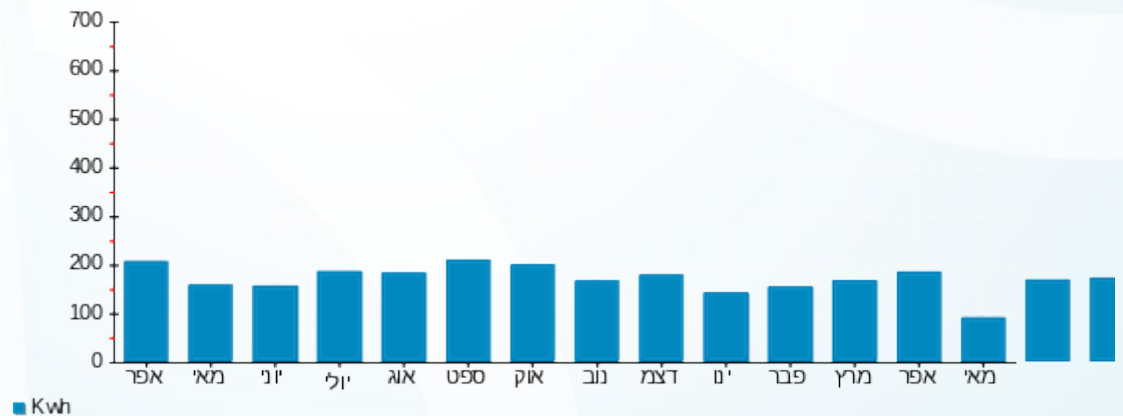



16/05/23 תאריך הפקה:
 15/05/23 תאריך קריאה נוכחית:
 16/04/23 תאריך קריאה קודמת:

שם דייר: A705 קירמאיר רמי
 שם אתר: דיור מוגן מודיעין

לקוח/ה נכבד/ה, אנו מתכבדים להגיש את חישוב צריכת החשמל לתקופה 15/05/23 - 16/04/23:

A705 קירמאיר רמי - 4 - 16226510(3x25)

סה"כ לתשלום	מחיר לקוט"ש בא"ג	סה"כ צריכה בקוט"ש	קריאה נוכחית	קריאה קודמת	סוג צריכה	סוג תעריף
			15/05/23	16/04/23	פרטי חשבון עבור תאריכים:	
₪ 54.42	51.34	106.00	7,927.00	7,821.00		767

סה"כ לדייר:

שיא ביקוש	סה"כ
4.21	106.00
	₪ 54.42

₪ 20.96	תשלום קבוע תשלום עבור גודל חיבור בKVA (3x25) סה"כ מע"מ 17.00%	סולל מע"מ
₪ 4.86		
₪ 80.24		
₪ 13.64		
₪ 93.88	סה"כ לתשלום	

הסטוריית צריכה בקוט"ש



16/05/23 תאריך הפקה:
 15/05/23 תאריך קריאה נוכחית:
 16/04/23 תאריך קריאה קודמת:

שם דייר: A706 צדוק חנה
 שם אתר: דיור מוגן מודיעין

לקוח/ה נכבד/ה, אנו מתכבדים להגיש את חישוב צריכת החשמל לתקופה 15/05/23 - 16/04/23:

A706 - (3x25)16226510 - 5

סה"כ לתשלום	מחיר לקוט"ש בא"ג	סה"כ צריכה בקוט"ש	קריאה נוכחית	קריאה קודמת	סוג צריכה	סוג תעריף
			15/05/23	16/04/23	פרטי חשבון עבור תאריכים:	
₪ 31.14	51.34	60.65	5,516.20	5,455.55		767

סה"כ לדייר:

שיא ביקוש	סה"כ
3.25	60.65
	₪ 31.14

₪ 20.96	תשלום קבוע תשלום עבור גודל חיבור בKVA (3x25) סה"כ מע"מ 17.00%	כולל מע"מ
₪ 4.86		
₪ 56.96		
₪ 9.68		
₪ 66.64	סה"כ לתשלום	

הסטוריית צריכה בקוט"ש

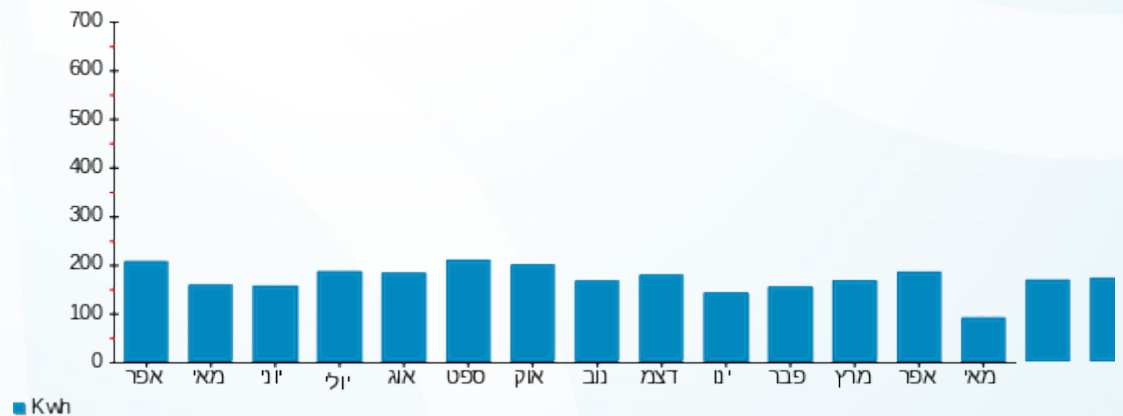



16/05/23 תאריך הפקה:
 15/05/23 תאריך קריאה נוכחית:
 16/04/23 תאריך קריאה קודמת:

שם דייר: A707 וינברג חנה וזאב
 שם אתר: דיור מוגן מזדיעין

לקוח/ה נכבד/ה, אנו מתכבדים להגיש את חישוב צריכת החשמל לתקופה 15/05/23 - 16/04/23:

A707 וינברג חנה וזאב - 6 - 16226510(3x25)

סוג תעריף	סוג צריכה	קריאה קודמת	קריאה נוכחית	סה"כ צריכה בקוט"ש	מחיר לקוט"ש בא"ג	סה"כ לתשלום
פרטי חשבון עבור תאריכים:		16/04/23	15/05/23			
767		5,940.50	6,046.80	106.30	51.34	54.57 ₪

סה"כ לדייר:

שיא ביקוש	סה"כ
3.33	106.30
	54.57 ₪

20.96 ₪	תשלום קבוע תשלום עבור גודל חיבור בKVA (3x25) סה"כ מע"מ 17.00%	כולל מע"מ
4.86 ₪		
80.40 ₪		
13.67 ₪		
94.07 ₪	סה"כ לתשלום	

הסטוריית צריכה בקוט"ש





16/05/23 תאריך הפקה:
 15/05/23 תאריך קריאה נכחית:
 16/04/23 תאריך קריאה קודמת:

שם דייר: A708 A709 חשין תמר
 שם אתר: דיור מוגן מודיעין

לקוח/ה נכבד/ה, אנו מתכבדים להגיש את חישוב צריכת החשמל לתקופה 16/04/23 - 15/05/23:

A708 A709 חשין תמר - 7 - (3x25)16226510

סוג תעריף	סוג צריכה	קריאה קודמת	קריאה נכחית	סה"כ צריכה בקוט"ש	מחיר לקוט"ש בא"ג	סה"כ לתשלום
פרטי חשבון עבור תאריכים:		16/04/23	15/05/23			
767		3,862.40	3,938.30	75.90	51.34	38.97 ₪

A708 A709 חשין תמר - 8 - (3x25)16226510

סוג תעריף	סוג צריכה	קריאה קודמת	קריאה נכחית	סה"כ צריכה בקוט"ש	מחיר לקוט"ש בא"ג	סה"כ לתשלום
פרטי חשבון עבור תאריכים:		16/04/23	15/05/23			
767		2,817.55	2,893.20	75.65	51.34	38.84 ₪

סה"כ לדייר:

שיא ביקוש	סה"כ
5.53	151.55
	77.81 ₪

20.96 ₪	תשלום קבוע תשלום עבור גודל חיבור ב KVA (3x50) סה"כ מע"מ 17.00%
9.73 ₪	
108.49 ₪	
18.44 ₪	
126.94 ₪	סה"כ לתשלום

כולל מע"מ

הסטוריית צריכה בקוט"ש



16/05/23 תאריך הפקה:
 15/05/23 תאריך קריאה נוכחית:
 16/04/23 תאריך קריאה קודמת:

שם דייר: A710 לשם ציפורה
 שם אתר: דיור מוגן מודיעין

לקוח/ה נכבד/ה, אנו מתכבדים להגיש את חישוב צריכת החשמל לתקופה 15/05/23 - 16/04/23:

A710 - (3x25)16226510 - 9

סה"כ לתשלום	מחיר לקוט"ש בא"ג	סה"כ צריכה בקוט"ש	קריאה נוכחית	קריאה קודמת	סוג צריכה	סוג תעריף
			15/05/23	16/04/23	פרטי חשבון עבור תאריכים:	
₪ 56.04	51.34	109.15	7,604.40	7,495.25		767

סה"כ לדייר:

שיא ביקוש	סה"כ
4.77	109.15
	₪ 56.04

₪ 20.96	תשלום קבוע תשלום עבור גודל חיבור בKVA (3x25) סה"כ מע"מ 17.00%	סלול מע"מ
₪ 4.86		
₪ 81.86		
₪ 13.92		
₪ 95.78	סה"כ לתשלום	

הסטוריית צריכה בקוט"ש

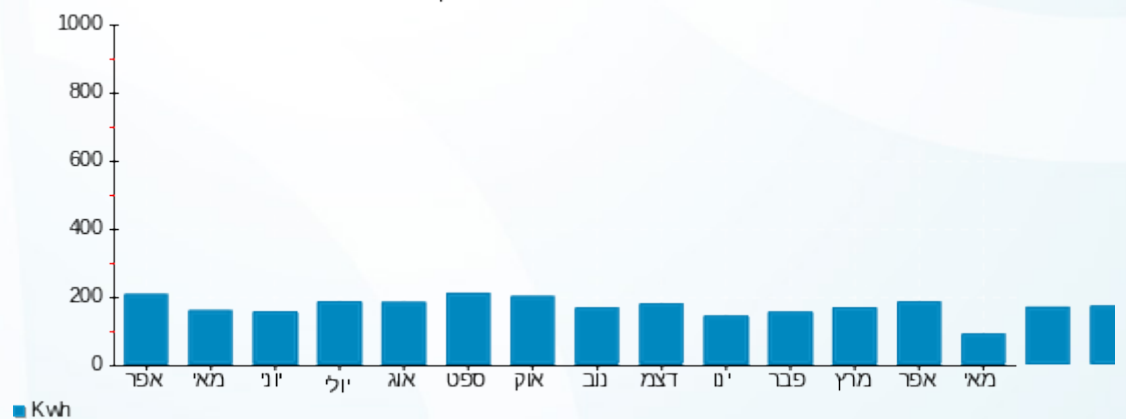

16/05/23 תאריך הפקה:
 15/05/23 תאריך קריאה נוכחית:
 16/04/23 תאריך קריאה קודמת:

שם דייר: A711 שמידט רומן אברהם רות
 שם אתר: דיור מוגן מזדיעין

לקוח/ה נכבד/ה, אנו מתכבדים להגיש את חישוב צריכת החשמל לתקופה 15/05/23 - 16/04/23:

A711 שמידט רומן אברהם רות - 10 - 16226510(3x25)

סוג תעריף	סוג צריכה	קריאה קודמת	קריאה נוכחית	סה"כ צריכה בקוט"ש	מחיר לקוט"ש בא"ג	סה"כ לתשלום
פרטי חשבון עבור תאריכים:		16/04/23	15/05/23			
767		15,223.85	15,441.65	217.80	51.34	111.82 ₪

סה"כ לדייר:

שיא ביקוש	סה"כ
3.98	217.80
	111.82 ₪

20.96 ₪	תשלום קבוע תשלום עבור גודל חיבור בKVA (3x25) סה"כ מע"מ 17.00%	כולל מע"מ
4.86 ₪		
137.64 ₪		
23.40 ₪		
161.04 ₪	סה"כ לתשלום	

הסטוריית צריכה בקוט"ש

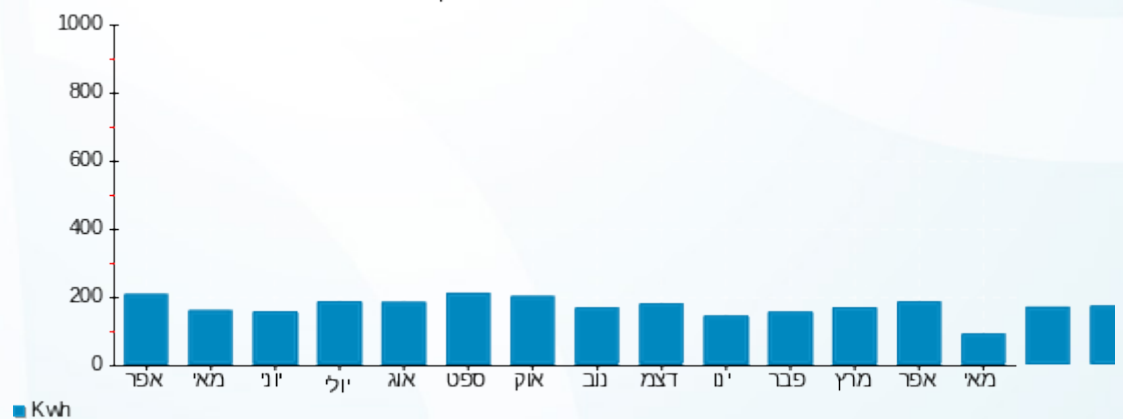



16/05/23 תאריך הפקה:
 15/05/23 תאריך קריאה נוכחית:
 16/04/23 תאריך קריאה קודמת:

שם דייר: B001 רינה בירן
 שם אתר: דיור מוגן מזדיעין

לקוח/ה נכבד/ה, אנו מתכבדים להגיש את חישוב צריכת החשמל לתקופה 15/05/23 - 16/04/23:

B001 רינה בירן - 15 - (3x25)16226537

סוג תעריף	סוג צריכה	קריאה קודמת	קריאה נוכחית	סה"כ צריכה בקוט"ש	מחיר לקוט"ש בא"ג	סה"כ לתשלום
			15/05/23	16/04/23	פרטי חשבון עבור תאריכים:	
767		8,527.90	8,766.30	238.40	51.34	122.39 ₪

סה"כ לדייר:

שיא ביקוש	סה"כ
	238.40
	122.39 ₪

20.96 ₪	תשלום קבוע תשלום עבור גודל חיבור בKVA (3x25) סה"כ מע"מ 17.00%	כולל מע"מ
4.86 ₪		
148.22 ₪		
25.20 ₪		
173.41 ₪	סה"כ לתשלום	

הסטוריית צריכה בקוט"ש

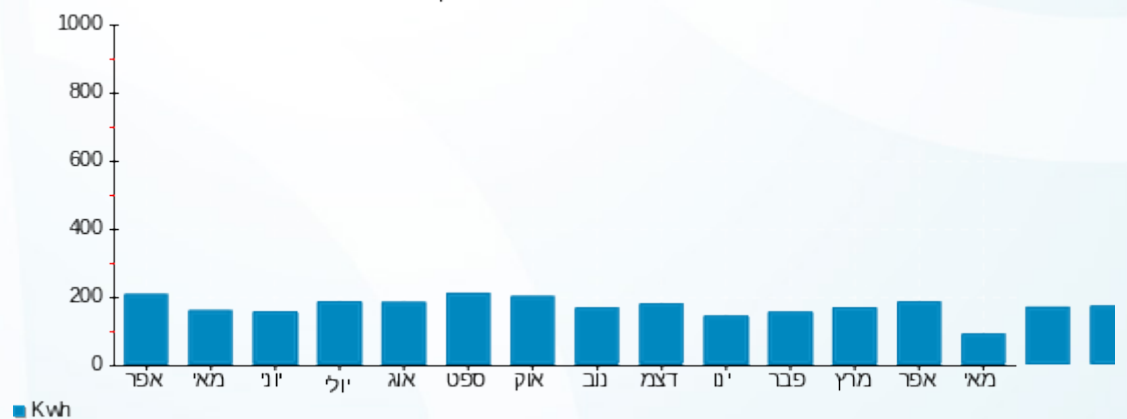

16/05/23 תאריך הפקה:
 15/05/23 תאריך קריאה נוכחית:
 16/04/23 תאריך קריאה קודמת:

שם דייר: B002 ליבי ומקס סטראוס
 שם אתר: דיור מוגן מודיעין

לקוח/ה נכבד/ה, אנו מתכבדים להגיש את חישוב צריכת החשמל לתקופה 15/05/23 - 16/04/23:

B002 ליבי ומקס סטראוס - 1 - 16226537(3x25)

סוג תעריף	סוג צריכה	קריאה קודמת	קריאה נוכחית	סה"כ צריכה בקוט"ש	מחיר לקוט"ש בא"ג	סה"כ לתשלום
			15/05/23	16/04/23	פרטי חשבון עבור תאריכים:	
767		5,142.25	5,299.40	157.15	51.34	80.68 ₪

סה"כ לדייר:

שיא ביקוש	סה"כ
4.56	157.15
	80.68 ₪

20.96 ₪	תשלום קבוע תשלום עבור גודל חיבור בKVA (3x25) סה"כ מע"מ 17.00%	כולל מע"מ
4.86 ₪		
106.50 ₪		
18.11 ₪		
124.61 ₪	סה"כ לתשלום	

הסטוריית צריכה בקוט"ש

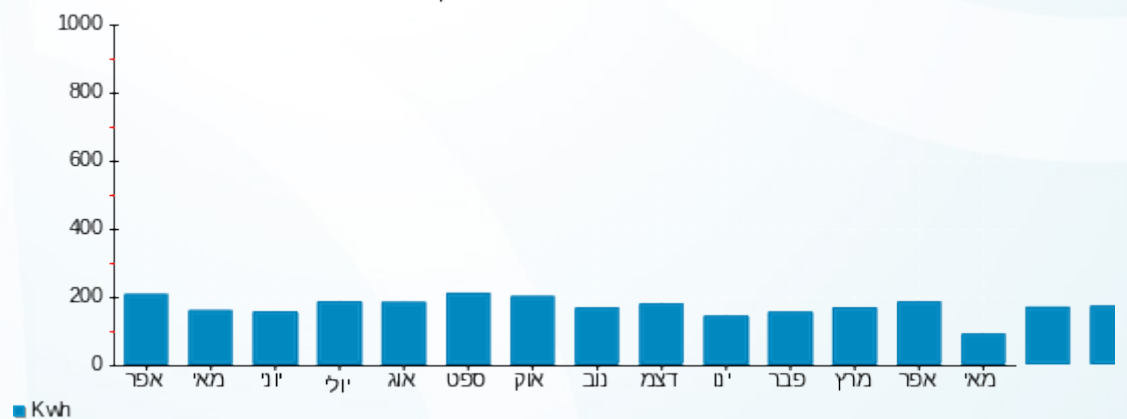

16/05/23 תאריך הפקה:
 15/05/23 תאריך קריאה נוכחית:
 16/04/23 תאריך קריאה קודמת:

שם דייר: B003 משפחת אמסלם
 שם אתר: דיור מוגן מודיעין

לקוח/ה נכבד/ה, אנו מתכבדים להגיש את חישוב צריכת החשמל לתקופה 15/05/23 - 16/04/23:

B003 משפחת אמסלם - 2 - 16226537(3x25)

סוג תעריף	סוג צריכה	קריאה קודמת	קריאה נוכחית	סה"כ צריכה בקוט"ש	מחיר לקוט"ש בא"ג	סה"כ לתשלום
פרטי חשבון עבור תאריכים:			15/05/23	16/04/23		
767		9,055.35	9,223.35	168.00	51.34	86.25 ₪

סה"כ לדייר:

שיא ביקוש	סה"כ
4.52	168.00
	86.25 ₪

20.96 ₪	תשלום קבוע תשלום עבור גודל חיבור בKVA (3x25) סה"כ מע"מ 17.00%	כולל מע"מ
4.86 ₪		
112.07 ₪		
19.05 ₪		
131.13 ₪	סה"כ לתשלום	

הסטוריית צריכה בקוט"ש

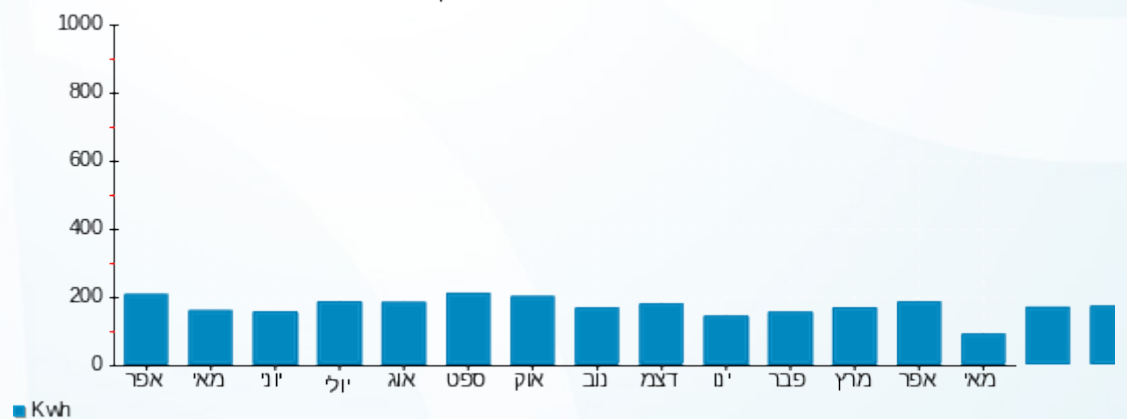

16/05/23 תאריך הפקה:
 15/05/23 תאריך קריאה נוכחית:
 16/04/23 תאריך קריאה קודמת:

שם דייר: B004 הלפרט יפה
 שם אתר: דיור מוגן מזדיעין

לקוח/ה נכבד/ה, אנו מתכבדים להגיש את חישוב צריכת החשמל לתקופה 15/05/23 - 16/04/23:

B004 הלפרט יפה - 3 - 16226537(3x25)

סוג תעריף	סוג צריכה	קריאה קודמת	קריאה נוכחית	סה"כ צריכה בקוט"ש	מחיר לקוט"ש בא"ג	סה"כ לתשלום
			15/05/23	16/04/23	פרטי חשבון עבור תאריכים:	
767		7,339.40	7,433.95	94.55	51.34	48.54 ₪

סה"כ לדייר:

שיא ביקוש	סה"כ
4.85	94.55
	48.54 ₪

20.96 ₪	תשלום קבוע תשלום עבור גודל חיבור בKVA (3x25) סה"כ מע"מ 17.00%	כולל מע"מ
4.86 ₪		
74.37 ₪		
12.64 ₪		
87.01 ₪	סה"כ לתשלום	

הסטוריית צריכה בקוט"ש





16/05/23 תאריך הפקה:
 15/05/23 תאריך קריאה נוכחית:
 16/04/23 תאריך קריאה קודמת:

שם דייר: B005 אלון דינה
 שם אתר: דיור מוגן מזדיעין

לקוח/ה נכבד/ה, אנו מתכבדים להגיש את חישוב צריכת החשמל לתקופה 15/05/23 - 16/04/23:

B005 אלון דינה - 4 - 16226537(3x25)

סה"כ לתשלום	מחיר לקוט"ש בא"ג	סה"כ צריכה בקוט"ש	קריאה נוכחית	קריאה קודמת	סוג צריכה	סוג תעריף
			15/05/23	16/04/23	פרטי חשבון עבור תאריכים:	
₪ 44.23	51.34	86.15	5,028.40	4,942.25		767

סה"כ לדייר:

שיא ביקוש	סה"כ
2.76	86.15
	₪ 44.23

₪ 20.96	תשלום קבוע תשלום עבור גודל חיבור בKVA (3x25) סה"כ מע"מ 17.00%	סלול מע"מ
₪ 4.86		
₪ 70.05		
₪ 11.91		
₪ 81.96	סה"כ לתשלום	

הסטוריית צריכה בקוט"ש





16/05/23 תאריך הפקה:
 15/05/23 תאריך קריאה נוכחית:
 16/04/23 תאריך קריאה קודמת:

שם דייר: B006 קיזר יגאל
 שם אתר: דיור מוגן מודיעין

לקוח/ה נכבד/ה, אנו מתכבדים להגיש את חישוב צריכת החשמל לתקופה 15/05/23 - 16/04/23:

B006 קיזר יגאל - 5 - 16226537(3x25)

סוג תעריף	סוג צריכה	קריאה קודמת	קריאה נוכחית	סה"כ צריכה בקוט"ש	מחיר לקוט"ש בא"ג	סה"כ לתשלום
פרטי חשבון עבור תאריכים:		16/04/23	15/05/23			
767		15,027.95	15,339.90	311.95	51.34	160.16 ₪

סה"כ לדייר:

שיא ביקוש	סה"כ
5.11	311.95
	160.16 ₪

20.96 ₪	תשלום קבוע תשלום עבור גודל חיבור בKVA (3x25) סה"כ מע"מ 17.00%	כולל מע"מ
4.86 ₪		
185.98 ₪		
31.62 ₪		
217.59 ₪	סה"כ לתשלום	

הסטוריית צריכה בקוט"ש



16/05/23 תאריך הפקה:
 15/05/23 תאריך קריאה נוכחית:
 16/04/23 תאריך קריאה קודמת:

שם דייר: B007 ימין זהבה
 שם אתר: דיור מוגן מזדיעין

לקוח/ה נכבד/ה, אנו מתכבדים להגיש את חישוב צריכת החשמל לתקופה 15/05/23 - 16/04/23:

B007 ימין זהבה - 6 - (3x25)

סוג תעריף	סוג צריכה	קריאה קודמת	קריאה נוכחית	סה"כ צריכה בקוט"ש	מחיר לקוט"ש בא"ג	סה"כ לתשלום
			15/05/23	16/04/23	פרטי חשבון עבור תאריכים:	
767		5,586.85	5,743.30	156.45	51.34	80.32 ₪

סה"כ לדייר:

שיא ביקוש	סה"כ
5.17	156.45
	80.32 ₪

20.96 ₪	תשלום קבוע תשלום עבור גודל חיבור בKVA (3x25) סה"כ מע"מ 17.00%	כולל מע"מ
4.86 ₪		
106.14 ₪		
18.04 ₪		
124.19 ₪	סה"כ לתשלום	

הסטוריית צריכה בקוט"ש

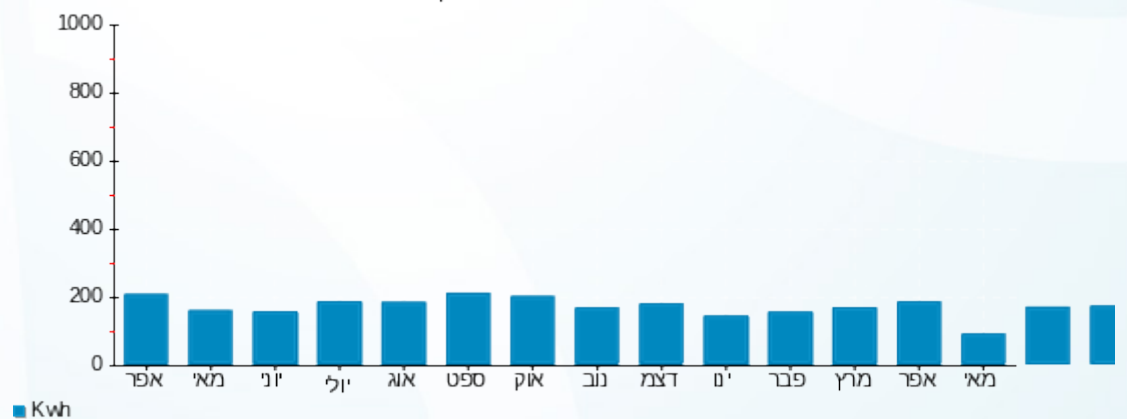

16/05/23 תאריך הפקה:
 15/05/23 תאריך קריאה נוכחית:
 16/04/23 תאריך קריאה קודמת:

שם דייר: B008 וולפייר רעיה
 שם אתר: דיור מוגן מזדיעין

לקוח/ה נכבד/ה, אנו מתכבדים להגיש את חישוב צריכת החשמל לתקופה 15/05/23 - 16/04/23:

B008 - (3x25)16226537 - 7

סה"כ לתשלום	מחיר לקוט"ש בא"ג	סה"כ צריכה בקוט"ש	קריאה נוכחית	קריאה קודמת	סוג צריכה	סוג תעריף
			15/05/23	16/04/23	פרטי חשבון עבור תאריכים:	
₪ 65.51	51.34	127.60	3,987.15	3,859.55		767

סה"כ לדייר:

שיא ביקוש	סה"כ
3.73	127.60
	₪ 65.51

₪ 20.96	תשלום קבוע תשלום עבור גודל חיבור בKVA (3x25) סה"כ מע"מ 17.00%	כולל מע"מ
₪ 4.86		
₪ 91.33		
₪ 15.53		
₪ 106.86	סה"כ לתשלום	

הסטוריית צריכה בקוט"ש



16/05/23 תאריך הפקה:
 15/05/23 תאריך קריאה נוכחית:
 16/04/23 תאריך קריאה קודמת:

שם דייר: B009 ורדי אסתר
 שם אתר: דיור מוגן מודיעין

לקוח/ה נכבד/ה, אנו מתכבדים להגיש את חישוב צריכת החשמל לתקופה 15/05/23 - 16/04/23:

B009 ורדי אסתר - 8 - 16226537(3x25)

סוג תעריף	סוג צריכה	קריאה קודמת	קריאה נוכחית	סה"כ צריכה בקוט"ש	מחיר לקוט"ש בא"ג	סה"כ לתשלום
			15/05/23	16/04/23	פרטי חשבון עבור תאריכים:	
767		6,417.50	6,528.55	111.05	51.34	57.01 ₪

סה"כ לדיר:

שיא ביקוש	סה"כ
4.27	111.05
	57.01 ₪

תשלום קבוע	תשלום עבור גודל חיבור ב-KVA (3x25)	סה"כ	מע"מ 17.00%	סה"כ לתשלום	כולל מע"מ
20.96 ₪	4.86 ₪	82.84 ₪	14.08 ₪	96.92 ₪	

התפלגות חיוב בש"ח לפי תעו"ז

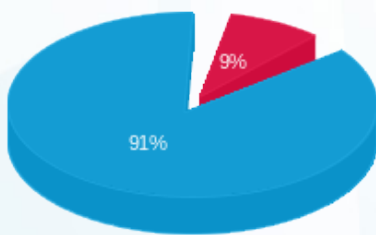

פסגה (5.03 ₪) ■
 גבע (0.00 ₪) ■
 שפל (51.98 ₪) ■

הסטוריית צריכה בקוט"ש

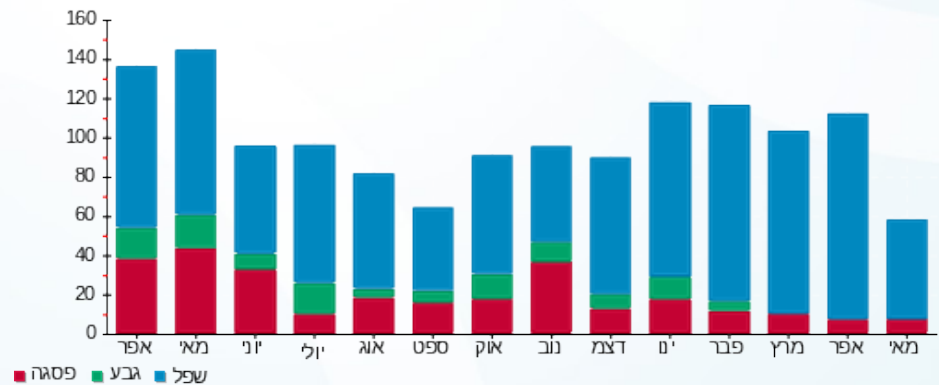



16/05/23 תאריך הפקה:
 15/05/23 תאריך קריאה נוכחית:
 16/04/23 תאריך קריאה קודמת:

שם דייר: B010 שרגא מרדכי
 שם אתר: דיור מוגן מזדיעין

לקוח/ה נכבד/ה, אנו מתכבדים להגיש את חישוב צריכת החשמל לתקופה 15/05/23 - 16/04/23:

B010 - (3x25)16226537 - 9

סה"כ לתשלום	מחיר לקוט"ש בא"ג	סה"כ צריכה בקוט"ש	קריאה נוכחית	קריאה קודמת	סוג צריכה	סוג תעריף
			15/05/23	16/04/23	פרטי חשבון עבור תאריכים:	
181.46 ₪	51.34	353.45	14,316.30	13,962.85		767

סה"כ לדייר:

שיא ביקוש	סה"כ
7.05	353.45
	181.46 ₪

20.96 ₪	תשלום קבוע תשלום עבור גודל חיבור בKVA (3x25) סה"כ מע"מ 17.00%	סלול מע"מ
4.86 ₪		
207.28 ₪		
35.24 ₪		
242.52 ₪	סה"כ לתשלום	

הסטוריית צריכה בקוט"ש





16/05/23 תאריך הפקה:
 15/05/23 תאריך קריאה נוכחית:
 16/04/23 תאריך קריאה קודמת:

שם דייר: B011 טל נאווה ואורי
 שם אתר: דיור מוגן מזדיעין

לקוח/ה נכבד/ה, אנו מתכבדים להגיש את חישוב צריכת החשמל לתקופה 16/04/23 - 15/05/23:

B011 טל נאווה ואורי - 10 - 16226537(3x25)

סוג תעריף	סוג צריכה	קריאה קודמת	קריאה נוכחית	סה"כ צריכה בקוט"ש	מחיר לקוט"ש בא"ג	סה"כ לתשלום
פרטי חשבון עבור תאריכים:			16/04/23	15/05/23		
767		3,428.90	3,542.40	113.50	51.34	58.27 ₪

סה"כ לדייר:

שיא ביקוש	סה"כ
5.18	113.50
	58.27 ₪

20.96 ₪	תשלום קבוע תשלום עבור גודל חיבור בKVA (3x25) סה"כ מע"מ 17.00%	כולל מע"מ
4.86 ₪		
84.09 ₪		
14.30 ₪		
98.39 ₪	סה"כ לתשלום	

הסטוריית צריכה בקוט"ש

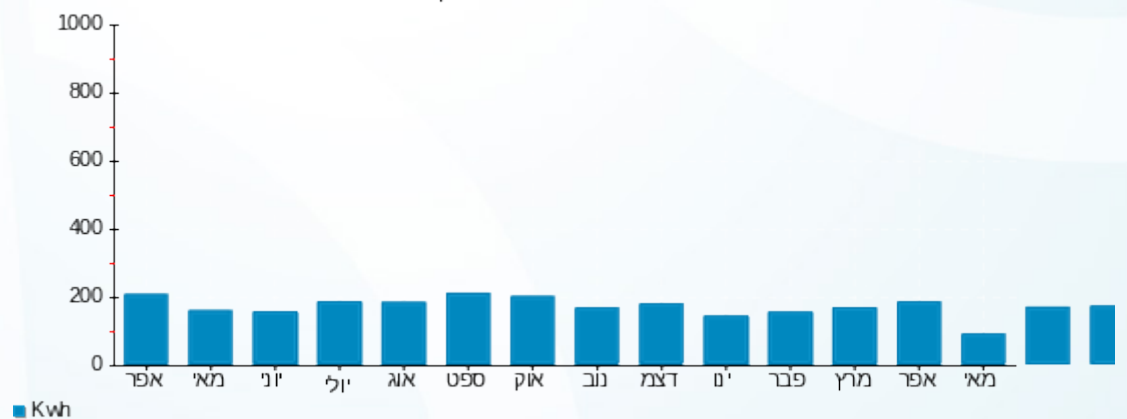

16/05/23 תאריך הפקה:
 15/05/23 תאריך קריאה נוכחית:
 16/04/23 תאריך קריאה קודמת:

שם דייר: B012 רוזנטל ורה
 שם אתר: דיור מוגן מודיעין

לקוח/ה נכבד/ה, אנו מתכבדים להגיש את חישוב צריכת החשמל לתקופה 15/05/23 - 16/04/23:

B012 - (3x25)16226537 - 11

סה"כ לתשלום	מחיר לקוט"ש בא"ג	סה"כ צריכה בקוט"ש	קריאה נוכחית	קריאה קודמת	סוג צריכה	סוג תעריף
			15/05/23	16/04/23	פרטי חשבון עבור תאריכים:	
106.58 ₪	51.34	207.60	6,310.50	6,102.90		767

סה"כ לדייר:

שיא ביקוש	סה"כ
7.09	207.60
	106.58 ₪

20.96 ₪	תשלום קבוע תשלום עבור גודל חיבור בKVA (3x25) סה"כ מע"מ 17.00%	כולל מע"מ
4.86 ₪		
132.40 ₪		
22.51 ₪		
154.91 ₪	סה"כ לתשלום	

הסטוריית צריכה בקוט"ש



16/05/23 תאריך הפקה:
 15/05/23 תאריך קריאה נוכחית:
 16/04/23 תאריך קריאה קודמת:

שם דייר: B101 סונדרה רובינשטיין
 שם אתר: דיור מוגן מזדיעין

לקוח/ה נכבד/ה, אנו מתכבדים להגיש את חישוב צריכת החשמל לתקופה 15/05/23 - 16/04/23:

B101 סונדרה רובינשטיין - 15 - (3x25)16226507

סוג תעריף	סוג צריכה	קריאה קודמת	קריאה נוכחית	סה"כ צריכה בקוט"ש	מחיר לקוט"ש בא"ג	סה"כ לתשלום
			15/05/23	16/04/23	פרטי חשבון עבור תאריכים:	
767		9,456.60	9,795.10	338.50	51.34	173.79 ₪

סה"כ לדייר:

שיא ביקוש	סה"כ
	338.50
	173.79 ₪

20.96 ₪	תשלום קבוע תשלום עבור גודל חיבור בKVA (3x25) סה"כ מע"מ 17.00%	כולל מע"מ
4.86 ₪		
199.61 ₪		
33.93 ₪		
233.54 ₪	סה"כ לתשלום	

הסטוריית צריכה בקוט"ש

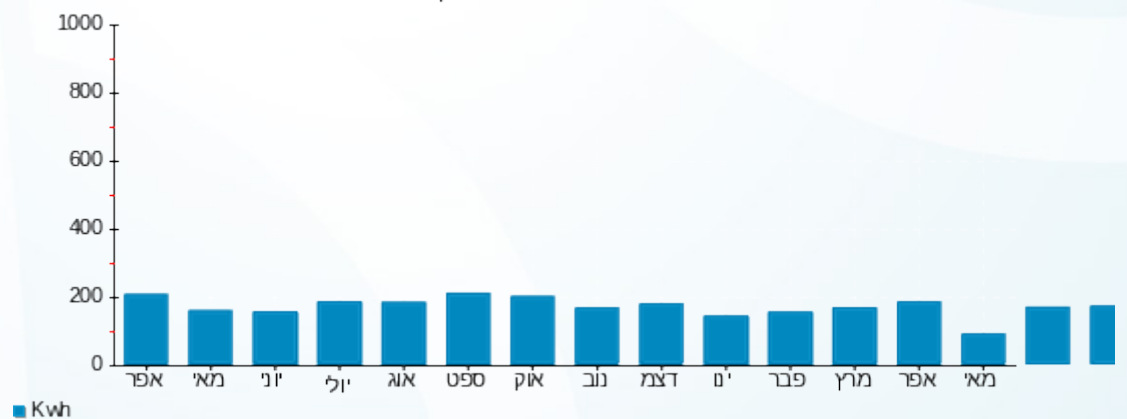



16/05/23 תאריך הפקה:
 15/05/23 תאריך קריאה נוכחית:
 16/04/23 תאריך קריאה קודמת:

שם דייר: B102 אבידב אמיתי
 שם אתר: דיור מוגן מזדיעין

לקוח/ה נכבד/ה, אנו מתכבדים להגיש את חישוב צריכת החשמל לתקופה 15/05/23 - 16/04/23:

B102 אבידב אמיתי - 1 - 16226507(3x25)

סוג תעריף	סוג צריכה	קריאה קודמת	קריאה נוכחית	סה"כ צריכה בקוט"ש	מחיר לקוט"ש בא"ג	סה"כ לתשלום
			15/05/23	16/04/23	פרטי חשבון עבור תאריכים:	
767		9,073.05	9,234.20	161.15	51.34	82.73 ₪

סה"כ לדייר:

שיא ביקוש	סה"כ
3.35	161.15
	82.73 ₪

20.96 ₪	תשלום קבוע תשלום עבור גודל חיבור בKVA (3x25) סה"כ מע"מ 17.00%	כולל מע"מ
4.86 ₪		
108.56 ₪		
18.45 ₪		
127.01 ₪	סה"כ לתשלום	

הסטוריית צריכה בקוט"ש

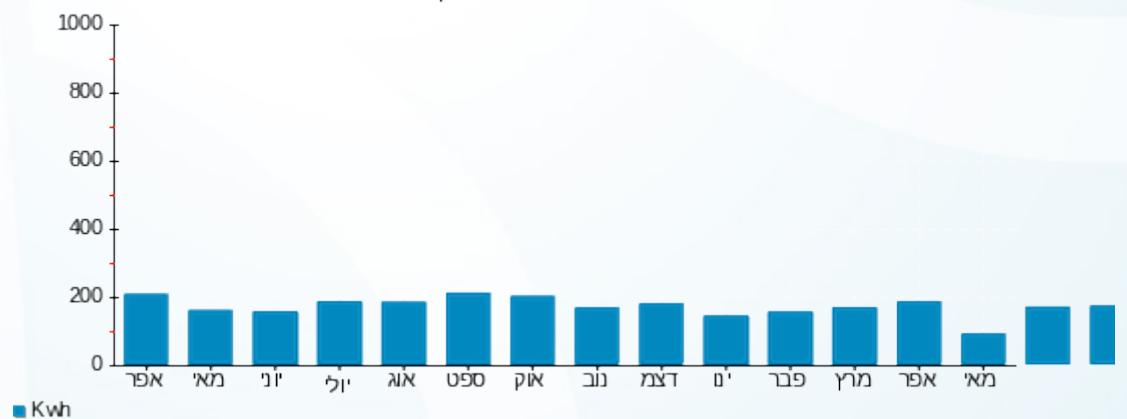

16/05/23 תאריך הפקה:
 15/05/23 תאריך קריאה נוכחית:
 16/04/23 תאריך קריאה קודמת:

שם דייר: B103 שפירא אסתר
 שם אתר: דיור מוגן מזדיעין

לקוח/ה נכבד/ה, אנו מתכבדים להגיש את חישוב צריכת החשמל לתקופה 15/05/23 - 16/04/23:

B103 - (3x25)16226507 - 2

סה"כ לתשלום	מחיר לקוט"ש בא"ג	סה"כ צריכה בקוט"ש	קריאה נוכחית	קריאה קודמת	סוג צריכה	סוג תעריף
			15/05/23	16/04/23	פרטי חשבון עבור תאריכים:	
₪ 97.47	51.34	189.85	7,484.65	7,294.80		767

סה"כ לדייר:

שיא ביקוש	סה"כ
4.48	189.85
	₪ 97.47

₪ 20.96	תשלום קבוע תשלום עבור גודל חיבור בKVA (3x25) סה"כ מע"מ 17.00%	כולל מע"מ
₪ 4.86		
₪ 123.29		
₪ 20.96		
₪ 144.25	סה"כ לתשלום	

הסטוריית צריכה בקוט"ש

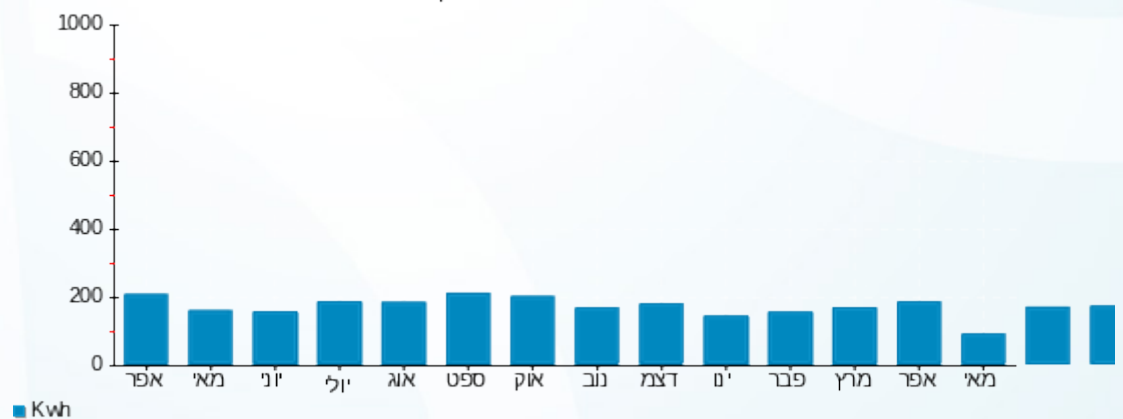



16/05/23 תאריך הפקה:
 15/05/23 תאריך קריאה נוכחית:
 16/04/23 תאריך קריאה קודמת:

שם דייר: B104 מיאורה
 שם אתר: דיור מוגן מודיעין

לקוח/ה נכבד/ה, אנו מתכבדים להגיש את חישוב צריכת החשמל לתקופה 15/05/23 - 16/04/23:

B104 מיאורה - 3 - 16226507(3x25)

סוג תעריף	סוג צריכה	קריאה קודמת	קריאה נוכחית	סה"כ צריכה בקוט"ש	מחיר לקוט"ש בא"ג	סה"כ לתשלום
			15/05/23	16/04/23	פרטי חשבון עבור תאריכים:	
767		4,498.90	4,592.60	93.70	51.34	48.11 ₪

סה"כ לדייר:

סה"כ	שיא ביקוש
93.70	3.25
48.11 ₪	

20.96 ₪	תשלום קבוע תשלום עבור גודל חיבור בKVA (3x25) סה"כ מע"מ 17.00%	סלול מע"מ
4.86 ₪		
73.93 ₪		
12.57 ₪		
86.50 ₪	סה"כ לתשלום	

הסטוריית צריכה בקוט"ש



16/05/23 תאריך הפקה:
 15/05/23 תאריך קריאה נוכחית:
 16/04/23 תאריך קריאה קודמת:

שם דייר: B105 וייס ליאה
 שם אתר: דיור מוגן מזדיעין

לקוח/ה נכבד/ה, אנו מתכבדים להגיש את חישוב צריכת החשמל לתקופה 15/05/23 - 16/04/23:

B105 וייס ליאה - 4 - (3x25)16226507

סוג תעריף	סוג צריכה	קריאה קודמת	קריאה נוכחית	סה"כ צריכה בקוט"ש	מחיר לקוט"ש בא"ג	סה"כ לתשלום
			15/05/23	16/04/23	פרטי חשבון עבור תאריכים:	
767		6,013.50	6,096.40	82.90	51.34	42.56 ₪

סה"כ לדייר:

שיא ביקוש	סה"כ
5.11	82.90
	42.56 ₪

20.96 ₪	תשלום קבוע תשלום עבור גודל חיבור בKVA (3x25) סה"כ מע"מ 17.00%	כולל מע"מ
4.86 ₪		
68.38 ₪		
11.63 ₪		
80.01 ₪	סה"כ לתשלום	

הסטוריית צריכה בקוט"ש





16/05/23 תאריך הפקה:
 15/05/23 תאריך קריאה נוכחית:
 16/04/23 תאריך קריאה קודמת:

שם דייר: B106 עדנה בלס
 שם אתר: דיור מוגן מזדיעין

לקוח/ה נכבד/ה, אנו מתכבדים להגיש את חישוב צריכת החשמל לתקופה 15/05/23 - 16/04/23:

B106 עדנה בלס - 5 - 16226507(3x25)

סה"כ לתשלום	מחיר לקוט"ש בא"ג	סה"כ צריכה בקוט"ש	קריאה נוכחית	קריאה קודמת	סוג צריכה	סוג תעריף
			15/05/23	16/04/23	פרטי חשבון עבור תאריכים:	
₪ 83.74	51.34	163.10	10,515.05	10,351.95		767

סה"כ לדייר:

שיא ביקוש	סה"כ
4.02	163.10
	₪ 83.74

₪ 20.96	תשלום קבוע תשלום עבור גודל חיבור בKVA (3x25) סה"כ מע"מ 17.00%	כולל מע"מ
₪ 4.86		
₪ 109.56		
₪ 18.62		
₪ 128.18	סה"כ לתשלום	

הסטוריית צריכה בקוט"ש



16/05/23 תאריך הפקה:
 15/05/23 תאריך קריאה נוכחית:
 16/04/23 תאריך קריאה קודמת:

שם דייר: B107 כבירי ג'ודי
 שם אתר: דיור מוגן מודיעין

לקוח/ה נכבד/ה, אנו מתכבדים להגיש את חישוב צריכת החשמל לתקופה 15/05/23 - 16/04/23:

B107 כבירי ג'ודי - 6 - (3x25)16226507

סוג תעריף	סוג צריכה	קריאה קודמת	קריאה נוכחית	סה"כ צריכה בקוט"ש	מחיר לקוט"ש בא"ג	סה"כ לתשלום
פרטי חשבון עבור תאריכים:		16/04/23	15/05/23			
767		8,136.60	8,312.65	176.05	51.34	90.38 ₪

סה"כ לדייר:

סה"כ	שיא ביקוש
176.05	4.72
90.38 ₪	

תשלום קבוע	תשלום עבור גודל חיבור ב-KVA (3x25)	סה"כ	מע"מ 17.00%	סה"כ לתשלום	כולל מע"מ
20.96 ₪	4.86 ₪	116.21 ₪	19.76 ₪	135.96 ₪	

התפלגות חיוב בש"ח לפי תעו"ז

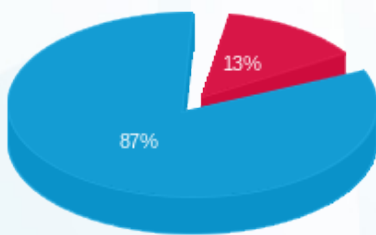

פסגה (11.91 ₪)
 גבע (0.00 ₪)
 שפל (78.47 ₪)

הסטוריית צריכה בקוט"ש

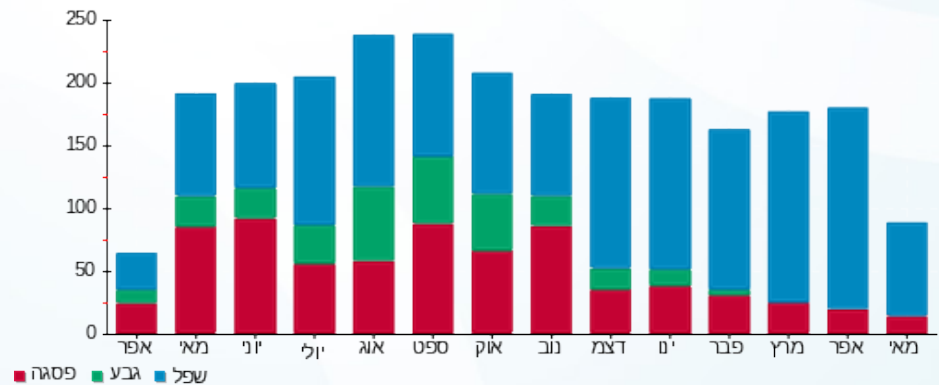

16/05/23 תאריך הפקה:
 15/05/23 תאריך קריאה נוכחית:
 16/04/23 תאריך קריאה קודמת:

שם דייר: B108 פרידמן סטלה
 שם אתר: דיור מוגן מזדיעין

לקוח/ה נכבד/ה, אנו מתכבדים להגיש את חישוב צריכת החשמל לתקופה 15/05/23 - 16/04/23:

B108 פרידמן סטלה - 7 - 16226507(3x25)

סה"כ לתשלום	מחיר לקוט"ש בא"ג	סה"כ צריכה בקוט"ש	קריאה נוכחית	קריאה קודמת	סוג צריכה	סוג תעריף
			15/05/23	16/04/23	פרטי חשבון עבור תאריכים:	
₪ 79.27	51.34	154.40	9,031.90	8,877.50		767

סה"כ לדייר:

שיא ביקוש	סה"כ
4.86	154.40
	₪ 79.27

₪ 20.96	תשלום קבוע תשלום עבור גודל חיבור בKVA (3x25) סה"כ מע"מ 17.00%	כולל מע"מ
₪ 4.86		
₪ 105.09		
₪ 17.87		
₪ 122.96	סה"כ לתשלום	

הסטוריית צריכה בקוט"ש

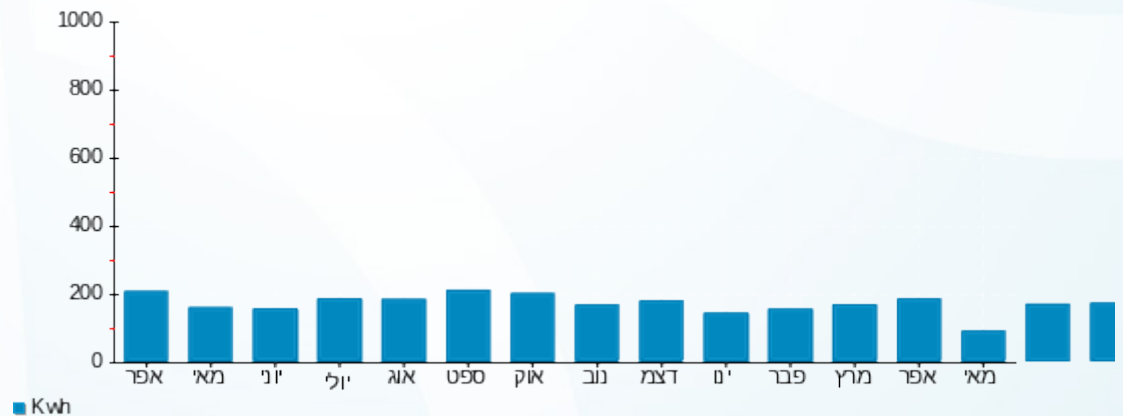



16/05/23 תאריך הפקה:
 15/05/23 תאריך קריאה נוכחית:
 16/04/23 תאריך קריאה קודמת:

שם דייר: B109 וולפמן יוסף לאה
 שם אתר: דיור מוגן מודיעין

לקוח/ה נכבד/ה, אנו מתכבדים להגיש את חישוב צריכת החשמל לתקופה 15/05/23 - 16/04/23:

B109 - (3x25)16226507 - 8

סה"כ לתשלום	מחיר לקוט"ש בא"ג	סה"כ צריכה בקוט"ש	קריאה נוכחית	קריאה קודמת	סוג צריכה	סוג תעריף
			15/05/23	16/04/23	פרטי חשבון עבור תאריכים:	
113.08 ₪	51.34	220.25	11,301.30	11,081.05		767

סה"כ לדייר:

שיא ביקוש	סה"כ
5.99	220.25
	113.08 ₪

20.96 ₪	תשלום קבוע תשלום עבור גודל חיבור בKVA (3x25) סה"כ מע"מ 17.00%	סולל מע"מ
4.86 ₪		
138.90 ₪		
23.61 ₪		
162.51 ₪	סה"כ לתשלום	

הסטוריית צריכה בקוט"ש

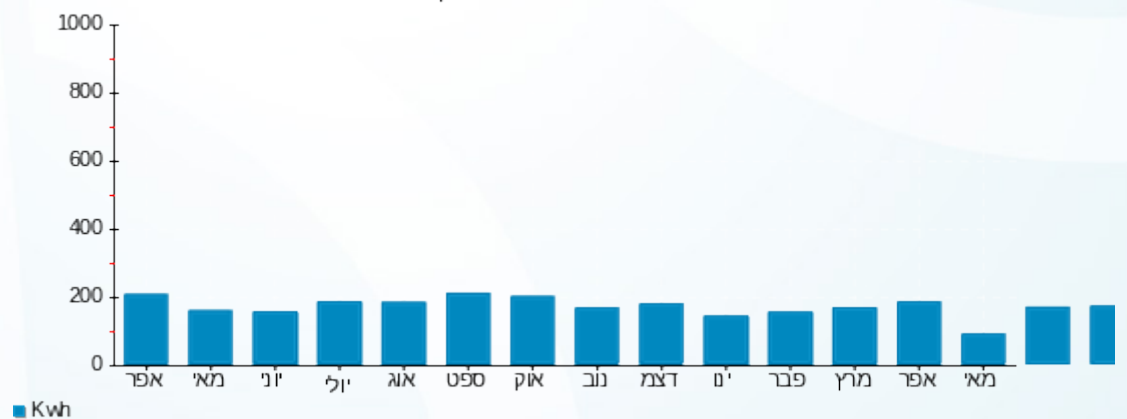

16/05/23 תאריך הפקה:
 15/05/23 תאריך קריאה נוכחית:
 16/04/23 תאריך קריאה קודמת:

שם דייר: B110 שרון נילי וצבי
 שם אתר: דיור מוגן מודיעין

לקוח/ה נכבד/ה, אנו מתכבדים להגיש את חישוב צריכת החשמל לתקופה 15/05/23 - 16/04/23:

B110 שרון נילי וצבי - 9 - 16226507(3x25)

סוג תעריף	סוג צריכה	קריאה קודמת	קריאה נוכחית	סה"כ צריכה בקוט"ש	מחיר לקוט"ש בא"ג	סה"כ לתשלום
פרטי חשבון עבור תאריכים:		16/04/23	15/05/23			
767		8,394.35	8,565.75	171.40	51.34	88.00 ₪

סה"כ לדייר:

שיא ביקוש	סה"כ
4.16	171.40
	88.00 ₪

20.96 ₪	תשלום קבוע תשלום עבור גודל חיבור בKVA (3x25) סה"כ מע"מ 17.00%	סה"כ לתשלום
4.86 ₪		
113.82 ₪		
19.35 ₪		
133.17 ₪		כולל מע"מ

התפלגות חיוב בש"ח לפי תעו"ז

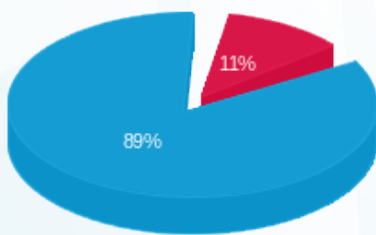

פסגה (9.93 ₪)
 גבע (0.00 ₪)
 שפל (78.06 ₪)

הסטוריית צריכה בקוט"ש

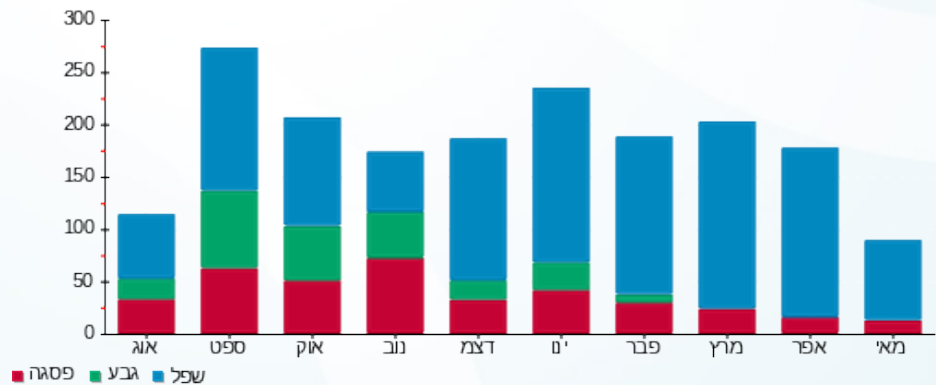

16/05/23 תאריך הפקה:
 15/05/23 תאריך קריאה נוכחית:
 16/04/23 תאריך קריאה קודמת:

שם דייר: B111 בקר מנחם
 שם אתר: דיור מוגן מזדיעין

לקוח/ה נכבד/ה, אנו מתכבדים להגיש את חישוב צריכת החשמל לתקופה 15/05/23 - 16/04/23:

B111 בקר מנחם - 10 - 16226507(3x25)

סוג תעריף	סוג צריכה	קריאה קודמת	קריאה נוכחית	סה"כ צריכה בקוט"ש	מחיר לקוט"ש בא"ג	סה"כ לתשלום
			15/05/23	16/04/23	פרטי חשבון עבור תאריכים:	
767		6,907.45	7,071.60	164.15	51.34	84.27 ₪

סה"כ לדייר:

שיא ביקוש	סה"כ
4.17	164.15
	84.27 ₪

20.96 ₪	תשלום קבוע תשלום עבור גודל חיבור בKVA (3x25) סה"כ מע"מ 17.00%	כולל מע"מ
4.86 ₪		
110.10 ₪		
18.72 ₪		
128.81 ₪	סה"כ לתשלום	

הסטוריית צריכה בקוט"ש



16/05/23 תאריך הפקה:
 15/05/23 תאריך קריאה נוכחית:
 16/04/23 תאריך קריאה קודמת:

שם דייר: B112 וולף אדי בטי
 שם אתר: דיור מוגן מזדיעין

לקוח/ה נכבד/ה, אנו מתכבדים להגיש את חישוב צריכת החשמל לתקופה 15/05/23 - 16/04/23:

B112 וולף אדי בטי - 11 - 16226507(3x25)

סוג תעריף	סוג צריכה	קריאה קודמת	קריאה נוכחית	סה"כ צריכה בקוט"ש	מחיר לקוט"ש בא"ג	סה"כ לתשלום
			15/05/23	16/04/23	פרטי חשבון עבור תאריכים:	
767		10,014.95	10,190.20	175.25	51.34	89.97 ₪

סה"כ לדייר:

שיא ביקוש	סה"כ
4.58	175.25
	89.97 ₪

20.96 ₪	תשלום קבוע תשלום עבור גודל חיבור בKVA (3x25) סה"כ מע"מ 17.00%	כולל מע"מ
4.86 ₪		
115.80 ₪		
19.69 ₪		
135.48 ₪	סה"כ לתשלום	

הסטוריית צריכה בקוט"ש



16/05/23 תאריך הפקה:
 15/05/23 תאריך קריאה נוכחית:
 16/04/23 תאריך קריאה קודמת:

שם דייר: B201 הלוי ציפורה
 שם אתר: דיור מוגן מודיעין

לקוח/ה נכבד/ה, אנו מתכבדים להגיש את חישוב צריכת החשמל לתקופה 15/05/23 - 16/04/23:

B201 - (3x25)16226534 - 15

סה"כ לתשלום	מחיר לקוט"ש בא"ג	סה"כ צריכה בקוט"ש	קריאה נוכחית	קריאה קודמת	סוג צריכה	סוג תעריף
			15/05/23	16/04/23	פרטי חשבון עבור תאריכים:	
110.07 ₪	51.34	214.40	11,376.90	11,162.50		767

סה"כ לדייר:

שיא ביקוש	סה"כ
0.001	214.40
	110.07 ₪

20.96 ₪	תשלום קבוע תשלום עבור גודל חיבור בKVA (3x25) סה"כ מע"מ 17.00%	סולל מע"מ
4.86 ₪		
135.90 ₪		
23.10 ₪		
159.00 ₪	סה"כ לתשלום	

הסטוריית צריכה בקוט"ש

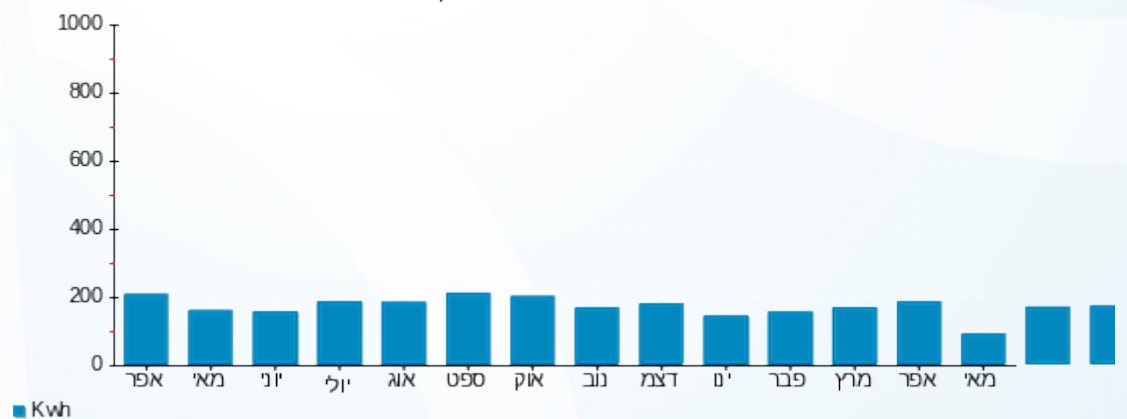

16/05/23 תאריך הפקה:
 15/05/23 תאריך קריאה נוכחית:
 16/04/23 תאריך קריאה קודמת:

שם דייר: B202 שחר מרים
 שם אתר: דיור מוגן מזדיעין

לקוח/ה נכבד/ה, אנו מתכבדים להגיש את חישוב צריכת החשמל לתקופה 15/05/23 - 16/04/23:

B202 שחר מרים - 1 - 16226534(3x25)

סה"כ לתשלום	מחיר לקוט"ש בא"ג	סה"כ צריכה בקוט"ש	קריאה נוכחית	קריאה קודמת	סוג צריכה	סוג תעריף
			15/05/23	16/04/23	פרטי חשבון עבור תאריכים:	
₪ 34.94	51.34	68.05	6,666.55	6,598.50		767

סה"כ לדייר:

שיא ביקוש	סה"כ
4.51	68.05
	₪ 34.94

₪ 20.96	תשלום קבוע תשלום עבור גודל חיבור בKVA (3x25) סה"כ מע"מ 17.00%	כולל מע"מ
₪ 4.86		
₪ 60.76		
₪ 10.33		
₪ 71.09	סה"כ לתשלום	

הסטוריית צריכה בקוט"ש



16/05/23 תאריך הפקה:
 15/05/23 תאריך קריאה נוכחית:
 16/04/23 תאריך קריאה קודמת:

שם דייר: B203 גאני רחל
 שם אתר: דיור מוגן מודיעין

לקוח/ה נכבד/ה, אנו מתכבדים להגיש את חישוב צריכת החשמל לתקופה 15/05/23 - 16/04/23:

B203 גאני רחל - 2 - 16226534 (3x25)

סוג תעריף	סוג צריכה	קריאה קודמת	קריאה נוכחית	סה"כ צריכה בקוט"ש	מחיר לקוט"ש בא"ג	סה"כ לתשלום
פרטי חשבון עבור תאריכים:		16/04/23	15/05/23			
767		4,212.80	4,374.05	161.25	51.34	82.79 ₪

סה"כ לדייר:

סה"כ	שיא ביקוש
161.25	5.85
82.79 ₪	

תשלום קבוע	תשלום עבור גודל חיבור ב-KVA (3x25)	סה"כ	מע"מ 17.00%	סה"כ לתשלום	כולל מע"מ
20.96 ₪	4.86 ₪	108.61 ₪	18.46 ₪	127.07 ₪	

התפלגות חיוב בש"ח לפי תעו"ז

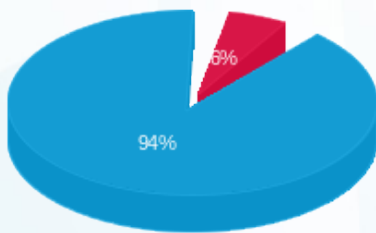

פסגה (4.57 ₪) ■
 גבע (0.00 ₪) ■
 שפל (78.22 ₪) ■

הסטוריית צריכה בקוט"ש

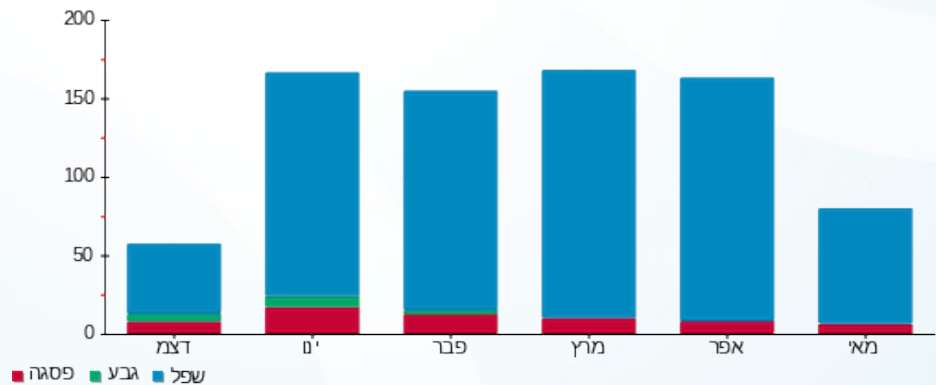

16/05/23 תאריך הפקה:
 15/05/23 תאריך קריאה נוכחית:
 16/04/23 תאריך קריאה קודמת:

שם דייר: B204 ברדה ניסים שרה
 שם אתר: דיור מוגן מזדיעין

לקוח/ה נכבד/ה, אנו מתכבדים להגיש את חישוב צריכת החשמל לתקופה 15/05/23 - 16/04/23:

B204 ברדה ניסים שרה - 3 - 16226534(3x25)

סוג תעריף	סוג צריכה	קריאה קודמת	קריאה נוכחית	סה"כ צריכה בקוט"ש	מחיר לקוט"ש בא"ג	סה"כ לתשלום
פרטי חשבון עבור תאריכים:			15/05/23	16/04/23		
767		12,366.15	12,593.75	227.60	51.34	116.85 ₪

סה"כ לדייר:

שיא ביקוש	סה"כ
3.15	227.60
	116.85 ₪

20.96 ₪	תשלום קבוע תשלום עבור גודל חיבור בKVA (3x25) סה"כ מע"מ 17.00%	כולל מע"מ
4.86 ₪		
142.67 ₪		
24.25 ₪		
166.93 ₪	סה"כ לתשלום	

הסטוריית צריכה בקוט"ש





16/05/23 תאריך הפקה:
 15/05/23 תאריך קריאה נוכחית:
 16/04/23 תאריך קריאה קודמת:

שם דייר: B205 אגני בנגמין
 שם אתר: דיור מוגן מזדיעין

לקוח/ה נכבד/ה, אנו מתכבדים להגיש את חישוב צריכת החשמל לתקופה 15/05/23 - 16/04/23:

B205 אגני בנגמין - 4 - 16226534(3x25)

סה"כ לתשלום	מחיר לקוט"ש בא"ג	סה"כ צריכה בקוט"ש	קריאה נוכחית	קריאה קודמת	סוג צריכה	סוג תעריף
			15/05/23	16/04/23	פרטי חשבון עבור תאריכים:	
₪ 57.55	51.34	112.10	5,846.90	5,734.80		767

סה"כ לדייר:

שיא ביקוש	סה"כ
3.37	112.10
	₪ 57.55

₪ 20.96	תשלום קבוע	
₪ 4.86	תשלום עבור גודל חיבור בKVA (3x25)	
₪ 83.38	סה"כ	
₪ 14.17	מע"מ 17.00%	
₪ 97.55	סה"כ לתשלום	כולל מע"מ

הסטוריית צריכה בקוט"ש



16/05/23 תאריך הפקה:
 15/05/23 תאריך קריאה נוכחית:
 16/04/23 תאריך קריאה קודמת:

שם דייר: B207 אמין רחל
 שם אתר: דיור מוגן מודיעין

לקוח/ה נכבד/ה, אנו מתכבדים להגיש את חישוב צריכת החשמל לתקופה 15/05/23 - 16/04/23:

B207 אמין רחל - 6 - 16226534(3x25)

סוג תעריף	סוג צריכה	קריאה קודמת	קריאה נוכחית	סה"כ צריכה בקוט"ש	מחיר לקוט"ש בא"ג	סה"כ לתשלום
פרטי חשבון עבור תאריכים:		16/04/23	15/05/23			
767		8,993.60	9,162.85	169.25	51.34	86.89 ₪

סה"כ לדייר:

סה"כ	שיא ביקוש
169.25	5.30
86.89 ₪	

20.96 ₪	תשלום קבוע תשלום עבור גודל חיבור בKVA (3x25) סה"כ מע"מ 17.00%	כולל מע"מ
4.86 ₪		
112.72 ₪		
19.16 ₪		
131.88 ₪	סה"כ לתשלום	

הסטוריית צריכה בקוט"ש



16/05/23 תאריך הפקה:
 15/05/23 תאריך קריאה נוכחית:
 16/04/23 תאריך קריאה קודמת:

שם דייר: B208 ברכה עידה
 שם אתר: דיור מוגן מזדיעין

לקוח/ה נכבד/ה, אנו מתכבדים להגיש את חישוב צריכת החשמל לתקופה 15/05/23 - 16/04/23:

B208 ברכה עידה - 7 - 16226534(3x25)

סה"כ לתשלום	מחיר לקוט"ש בא"ג	סה"כ צריכה בקוט"ש	קריאה נוכחית	קריאה קודמת	סוג צריכה	סוג תעריף
			15/05/23	16/04/23	פרטי חשבון עבור תאריכים:	
₪ 67.72	51.34	131.90	7,907.10	7,775.20		767

סה"כ לדייר:

שיא ביקוש	סה"כ
4.41	131.90
	₪ 67.72

₪ 20.96	תשלום קבוע תשלום עבור גודל חיבור בKVA (3x25) סה"כ מע"מ 17.00%	כולל מע"מ
₪ 4.86		
₪ 93.54		
₪ 15.90		
₪ 109.44	סה"כ לתשלום	

הסטוריית צריכה בקוט"ש

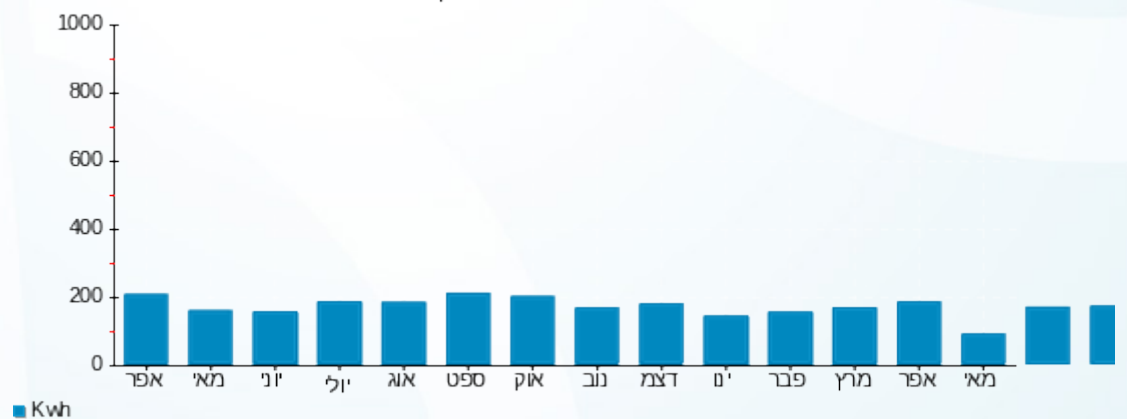

16/05/23 תאריך הפקה:
 15/05/23 תאריך קריאה נוכחית:
 16/04/23 תאריך קריאה קודמת:

שם דייר: B209 קופרמינץ סימה
 שם אתר: דיור מוגן מודיעין

לקוח/ה נכבד/ה, אנו מתכבדים להגיש את חישוב צריכת החשמל לתקופה 15/05/23 - 16/04/23:

B209 קופרמינץ סימה - 8 - 16226534 (3x25)

סוג תעריף	סוג צריכה	קריאה קודמת	קריאה נוכחית	סה"כ צריכה בקוט"ש	מחיר לקוט"ש בא"ג	סה"כ לתשלום
פרטי חשבון עבור תאריכים:		16/04/23	15/05/23			
767		11,386.30	11,510.45	124.15	51.34	63.74 ₪

סה"כ לדייר:

סה"כ	שיא ביקוש
124.15	5.14
63.74 ₪	

תשלום קבוע	תשלום עבור גודל חיבור ב-KVA (3x25)	סה"כ	מע"מ 17.00%	סה"כ לתשלום	כולל מע"מ
20.96 ₪	4.86 ₪	89.56 ₪	15.23 ₪	104.79 ₪	

התפלגות חיוב בש"ח לפי תעו"ז

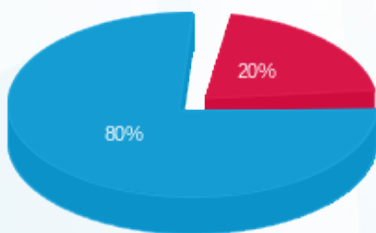

פסגה (13.04 ₪)
 גבע (0.00 ₪)
 שפל (50.70 ₪)

הסטוריית צריכה בקוט"ש

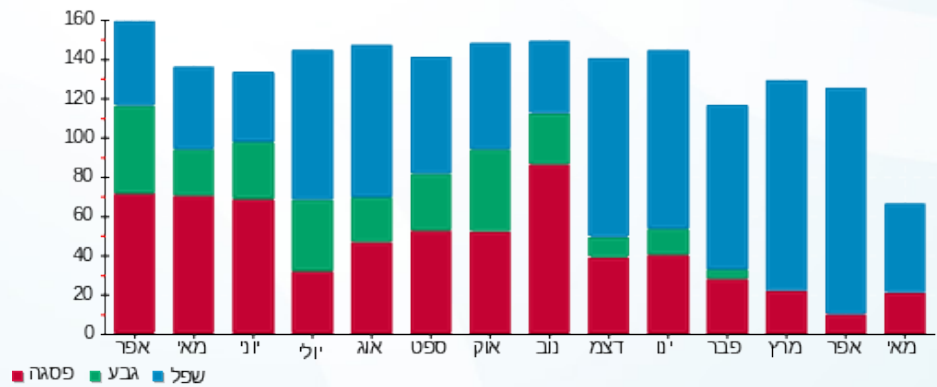

16/05/23 תאריך הפקה:
 15/05/23 תאריך קריאה נוכחית:
 16/04/23 תאריך קריאה קודמת:

שם דייר: B210 גור אריה אסתר
 שם אתר: דיור מוגן מודיעין

לקוח/ה נכבד/ה, אנו מתכבדים להגיש את חישוב צריכת החשמל לתקופה 16/04/23 - 15/05/23:

B210 גור אריה אסתר - 9 - (3x25)16226534

סוג תעריף	סוג צריכה	קריאה קודמת	קריאה נוכחית	סה"כ צריכה בקוט"ש	מחיר לקוט"ש בא"ג	סה"כ לתשלום
פרטי חשבון עבור תאריכים:		16/04/23	15/05/23			
767		16,260.45	16,556.10	295.65	51.34	151.79 ₪

סה"כ לדייר:

שיא ביקוש	סה"כ
6.12	295.65
	151.79 ₪

20.96 ₪	תשלום קבוע תשלום עבור גודל חיבור בKVA (3x25) סה"כ מע"מ 17.00%	כולל מע"מ
4.86 ₪		
177.61 ₪		
30.19 ₪		
207.80 ₪	סה"כ לתשלום	

הסטוריית צריכה בקוט"ש



16/05/23 תאריך הפקה:
 15/05/23 תאריך קריאה נוכחית:
 16/04/23 תאריך קריאה קודמת:

שם דייר: B211 אשכנזי רחל
 שם אתר: דיור מוגן מודיעין

לקוח/ה נכבד/ה, אנו מתכבדים להגיש את חישוב צריכת החשמל לתקופה 15/05/23 - 16/04/23:

B211 אשכנזי רחל - 10 - (3x25)16226534

סוג תעריף	סוג צריכה	קריאה קודמת	קריאה נוכחית	סה"כ צריכה בקוט"ש	מחיר לקוט"ש בא"ג	סה"כ לתשלום
			15/05/23	16/04/23	פרטי חשבון עבור תאריכים:	
767		7,163.10	7,384.70	221.60	51.34	113.77 ₪

סה"כ לדייר:

סה"כ	שיא ביקוש
221.60	3.82
113.77 ₪	

תשלום קבוע	תשלום עבור גודל חיבור ב-KVA (3x25)	סה"כ	מע"מ 17.00%	סה"כ לתשלום	כולל מע"מ
20.96 ₪	4.86 ₪	139.59 ₪	23.73 ₪	163.32 ₪	

התפלגות חיוב בש"ח לפי תעו"ז

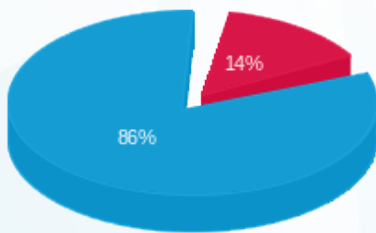

פסגה (15.97 ₪)
 גבע (0.00 ₪)
 שפל (97.80 ₪)

הסטוריית צריכה בקוט"ש

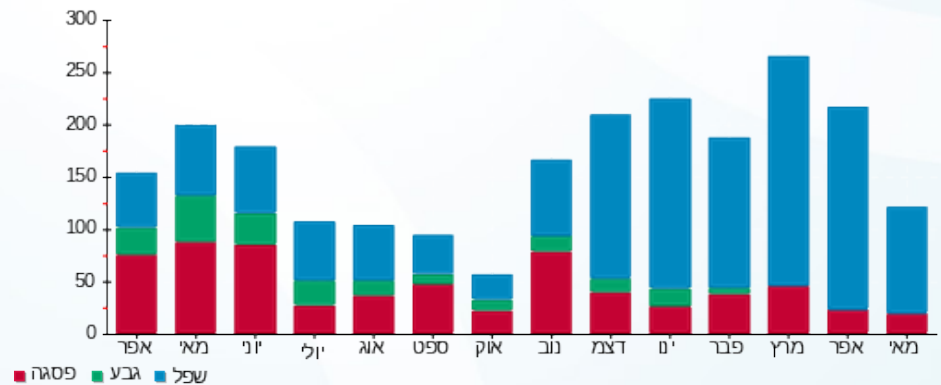

16/05/23 תאריך הפקה:
 15/05/23 תאריך קריאה נוכחית:
 16/04/23 תאריך קריאה קודמת:

שם דייר: B212 בהט יעקב
 שם אתר: דיור מוגן מזדיעין

לקוח/ה נכבד/ה, אנו מתכבדים להגיש את חישוב צריכת החשמל לתקופה 15/05/23 - 16/04/23:

B212 בהט יעקב - 11 - 16226534(3x25)

סוג תעריף	סוג צריכה	קריאה קודמת	קריאה נוכחית	סה"כ צריכה בקוט"ש	מחיר לקוט"ש בא"ג	סה"כ לתשלום
			15/05/23	16/04/23	פרטי חשבון עבור תאריכים:	
767		4,431.50	4,553.35	121.85	51.34	62.56 ₪

סה"כ לדייר:

שיא ביקוש	סה"כ
2.94	121.85
	62.56 ₪

20.96 ₪	תשלום קבוע תשלום עבור גודל חיבור בKVA (3x25) סה"כ מע"מ 17.00%	כולל מע"מ
4.86 ₪		
88.38 ₪		
15.02 ₪		
103.41 ₪	סה"כ לתשלום	

הסטוריית צריכה בקוט"ש





16/05/23

תאריך הפקדה:

שם דייר: B213 שחם חמדה

15/05/23

תאריך קריאה נוכחית:

שם אתר: דיור מוגן מודיעין

16/04/23

תאריך קריאה קודמת:

לקוח/ה נכבד/ה, אנו מתכבדים להגיש את חישוב צריכת החשמל לתקופה 15/05/23 - 16/04/23:

B213 שחם חמדה - 12 - (3x25)16226534

סוג תעריף	סוג צריכה	קריאה קודמת	קריאה נוכחית	סה"כ צריכה בקוט"ש	מחיר לקוט"ש בא"ג	סה"כ לתשלום
פרטי חשבון עבור תאריכים:		16/04/23	15/05/23			
767		6,495.25	6,668.05	172.80	51.34	88.72 ₪

סה"כ לדייר:

שיא ביקוש	סה"כ
5.31	172.80
	88.72 ₪

20.96 ₪	תשלום קבוע תשלום עבור גודל חיבור ב-KVA (3x25) סה"כ מע"מ 17.00%	סלול מע"מ
4.86 ₪		
114.54 ₪		
19.47 ₪		
134.01 ₪	סה"כ לתשלום	

התפלגות חיוב בש"ח לפי תעו"ז

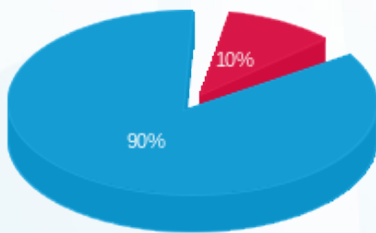

- פסגה (9.09 ₪)
- גבע (0.00 ₪)
- שפל (79.63 ₪)

הסטוריית צריכה בקוט"ש

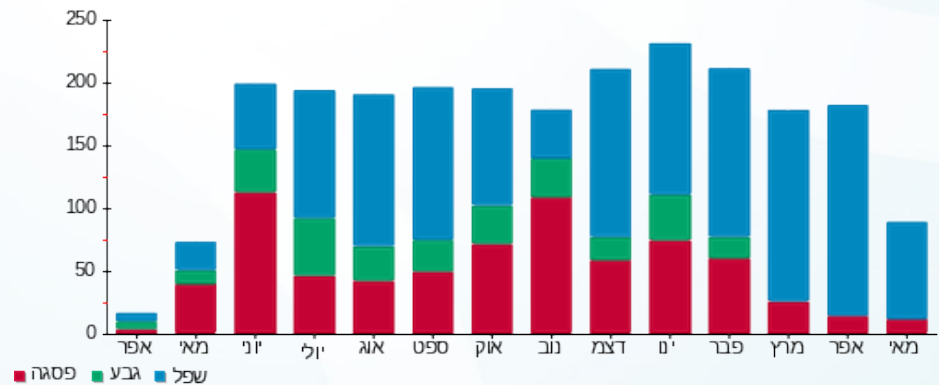

16/05/23 תאריך הפקה:
 15/05/23 תאריך קריאה נוכחית:
 16/04/23 תאריך קריאה קודמת:

שם דייר: B214 מנחם שרה
 שם אתר: דיור מוגן מודיעין

לקוח/ה נכבד/ה, אנו מתכבדים להגיש את חישוב צריכת החשמל לתקופה 15/05/23 - 16/04/23:

B214 מנחם שרה - 13 - 16226534(3x25)

סוג תעריף	סוג צריכה	קריאה קודמת	קריאה נוכחית	סה"כ צריכה בקוט"ש	מחיר לקוט"ש בא"ג	סה"כ לתשלום
פרטי חשבון עבור תאריכים:		16/04/23	15/05/23			
767		9,133.80	9,374.35	240.55	51.34	123.50 ₪

סה"כ לדייר:

שיא ביקוש	סה"כ
4.23	240.55
	123.50 ₪

20.96 ₪	תשלום קבוע תשלום עבור גודל חיבור בKVA (3x25) סה"כ מע"מ 17.00%	כולל מע"מ
4.86 ₪		
149.32 ₪		
25.38 ₪		
174.71 ₪	סה"כ לתשלום	

הסטוריית צריכה בקוט"ש



16/05/23 תאריך הפקה:
 15/05/23 תאריך קריאה נוכחית:
 16/04/23 תאריך קריאה קודמת:

שם דייר: B215 קנטור בלה ואנחל
 שם אתר: דיור מוגן מזדיעין

לקוח/ה נכבד/ה, אנו מתכבדים להגיש את חישוב צריכת החשמל לתקופה 15/05/23 - 16/04/23:

B215 קנטור בלה ואנחל - 14 - (3x25)16226534

סוג תעריף	סוג צריכה	קריאה קודמת	קריאה נוכחית	סה"כ צריכה בקוט"ש	מחיר לקוט"ש בא"ג	סה"כ לתשלום
פרטי חשבון עבור תאריכים:		16/04/23	15/05/23			
767		6,593.70	6,735.65	141.95	51.34	72.88 ₪

סה"כ לדייר:

שיא ביקוש	סה"כ
5.14	141.95
	72.88 ₪

20.96 ₪	תשלום קבוע תשלום עבור גודל חיבור בKVA (3x25) סה"כ מע"מ 17.00%	כולל מע"מ
4.86 ₪		
98.70 ₪		
16.78 ₪		
115.48 ₪	סה"כ לתשלום	

התפלגות חיוב בש"ח לפי תעו"ז

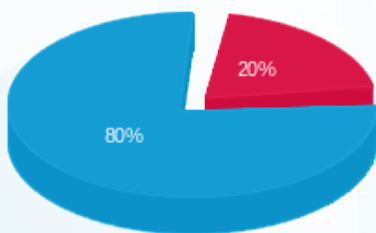

פסגה (14.45 ₪)
 גבע (0.00 ₪)
 שפל (58.42 ₪)

הסטוריית צריכה בקוט"ש

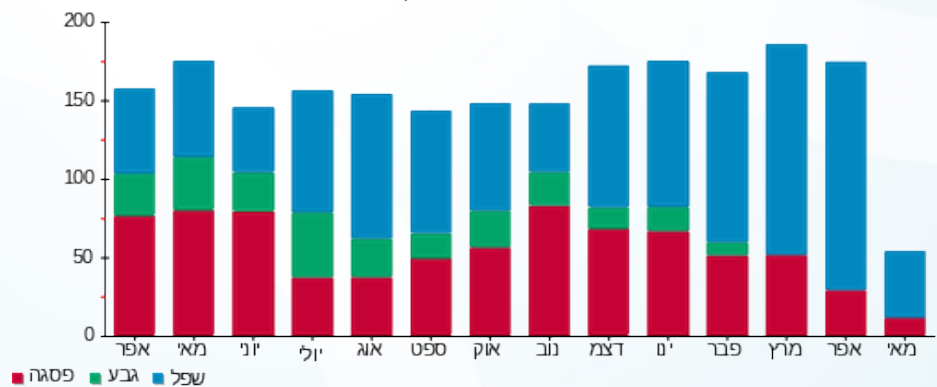



16/05/23

תאריך הפקה:

שם דייר: B216+B217 פלורנץ ברוך

15/05/23

תאריך קריאה נוכחית:

שם אתר: דיור מוגן מודיעין

16/04/23

תאריך קריאה קודמת:

לקוח/ה נכבד/ה, אנו מתכבדים להגיש את חישוב צריכת החשמל לתקופה 16/04/23 - 15/05/23:

B216+B217 פלורנץ ברוך - 1 - (3x25)16224970

סוג תעריף	סוג צריכה	קריאה קודמת	קריאה נוכחית	סה"כ צריכה בקוט"ש	מחיר לקוט"ש בא"ג	סה"כ לתשלום
		16/04/23	15/05/23			
767		6,434.00	6,513.90	79.90	51.34	41.02 ₪

B216+B217 פלורנץ ברוך - 2 - (3x25)16224970

סוג תעריף	סוג צריכה	קריאה קודמת	קריאה נוכחית	סה"כ צריכה בקוט"ש	מחיר לקוט"ש בא"ג	סה"כ לתשלום
		16/04/23	15/05/23			
767		6,846.20	7,019.35	173.15	51.34	88.90 ₪

סה"כ לדייר:

שיא ביקוש	סה"כ
4.48	253.05
	129.92 ₪

20.96 ₪	תשלום קבוע תשלום עבור גודל חיבור ב KVA (3x50) סה"כ מע"מ 17.00%
9.73 ₪	
160.60 ₪	
27.30 ₪	
187.90 ₪	סה"כ לתשלום

כולל מע"מ

התפלגות חיוב בש"ח לפי תעו"ז

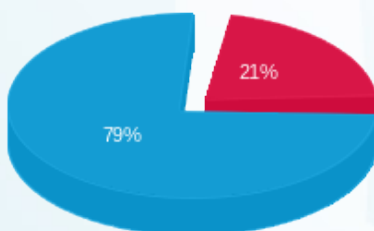

- פסגה (27.60 ₪)
- גבע (0.00 ₪)
- שפל (102.32 ₪)

הסטוריית צריכה בקוט"ש

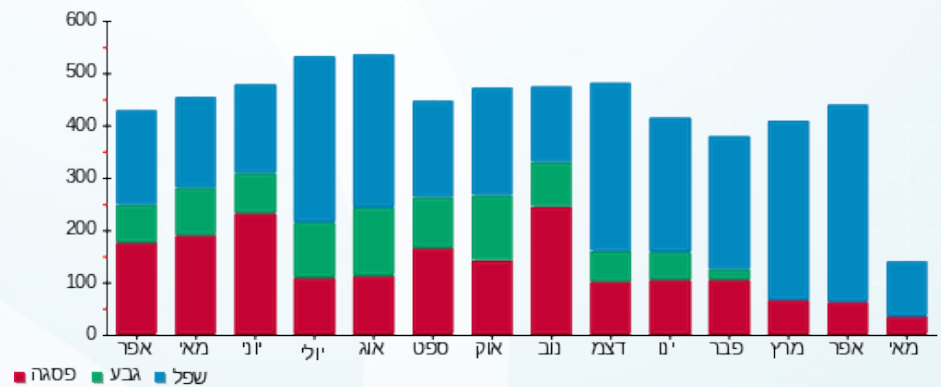



16/05/23 תאריך הפקה:
 15/05/23 תאריך קריאה נוכחית:
 16/04/23 תאריך קריאה קודמת:

שם דייר: B218 סוסוביץ שרה
 שם אתר: דיור מוגן מודיעין

לקוח/ה נכבד/ה, אנו מתכבדים להגיש את חישוב צריכת החשמל לתקופה 16/04/23 - 15/05/23:

B218 סוסוביץ שרה - 3 - (3x25)16224970

סוג תעריף	סוג צריכה	קריאה קודמת	קריאה נוכחית	סה"כ צריכה בקוט"ש	מחיר לקוט"ש בא"ג	סה"כ לתשלום
			15/05/23	16/04/23	פרטי חשבון עבור תאריכים:	
767		6,876.20	6,987.75	111.55	51.34	57.27 ₪

סה"כ לדייר:

שיא ביקוש	סה"כ
3.51	111.55
	57.27 ₪

20.96 ₪	תשלום קבוע תשלום עבור גודל חיבור בKVA (3x25) סה"כ מע"מ 17.00%	כולל מע"מ
4.86 ₪		
83.09 ₪		
14.13 ₪		
97.22 ₪	סה"כ לתשלום	

הסטוריית צריכה בקוט"ש



16/05/23 תאריך הפקה:
 15/05/23 תאריך קריאה נוכחית:
 16/04/23 תאריך קריאה קודמת:

שם דייר: B219 נשר פרלה
 שם אתר: דיור מוגן מודיעין

לקוח/ה נכבד/ה, אנו מתכבדים להגיש את חישוב צריכת החשמל לתקופה 15/05/23 - 16/04/23:

B219 נשר פרלה - 4 - (3x25)16224970

סוג תעריף	סוג צריכה	קריאה קודמת	קריאה נוכחית	סה"כ צריכה בקוט"ש	מחיר לקוט"ש בא"ג	סה"כ לתשלום
פרטי חשבון עבור תאריכים:			16/04/23	15/05/23		
767		10,603.50	10,794.70	191.20	51.34	98.16 ₪

סה"כ לדייר:

שיא ביקוש	סה"כ
5.48	191.20
	98.16 ₪

20.96 ₪	תשלום קבוע תשלום עבור גודל חיבור בKVA (3x25) סה"כ מע"מ 17.00%	כולל מע"מ
4.86 ₪		
123.99 ₪		
21.08 ₪		
145.06 ₪	סה"כ לתשלום	

התפלגות חיוב בש"ח לפי תעו"ז

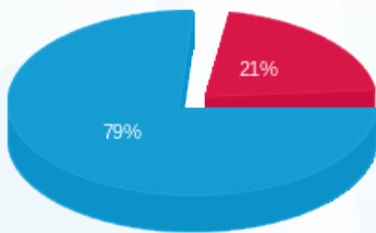

פסגה (20.46 ₪)
 גבע (0.00 ₪)
 שפל (77.70 ₪)

הסטוריית צריכה בקוט"ש

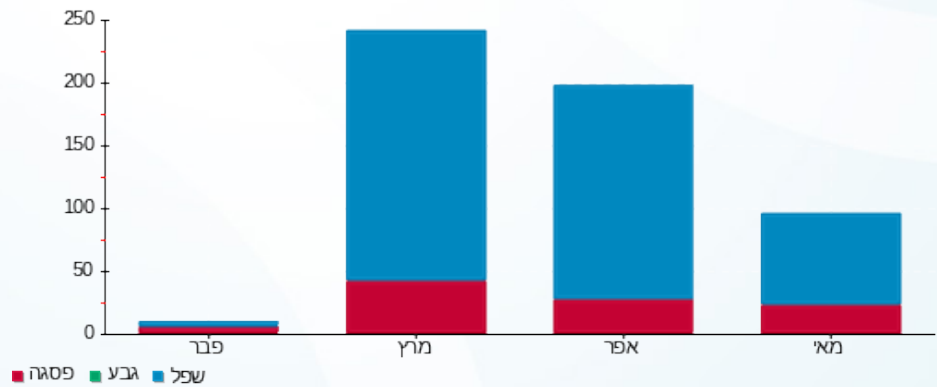

16/05/23 תאריך הפקה:
 15/05/23 תאריך קריאה נוכחית:
 16/04/23 תאריך קריאה קודמת:

שם דייר: B220 רם אמנון רבקה
 שם אתר: דיור מוגן מודיעין

לקוח/ה נכבד/ה, אנו מתכבדים להגיש את חישוב צריכת החשמל לתקופה 15/05/23 - 16/04/23:

B220 - (3x25)16193941 - 1

סה"כ לתשלום	מחיר לקוט"ש בא"ג	סה"כ צריכה בקוט"ש	קריאה נוכחית	קריאה קודמת	סוג צריכה	סוג תעריף
			15/05/23	16/04/23	פרטי חשבון עבור תאריכים:	
205.72 ₪	51.34	400.70	16,567.65	16,166.95		767

סה"כ לדייר:

שיא ביקוש	סה"כ
7.06	400.70
	205.72 ₪

20.96 ₪	תשלום קבוע תשלום עבור גודל חיבור בKVA (3x25) סה"כ מע"מ 17.00%	סולל מע"מ
4.86 ₪		
231.54 ₪		
39.36 ₪		
270.90 ₪	סה"כ לתשלום	

הסטוריית צריכה בקוט"ש

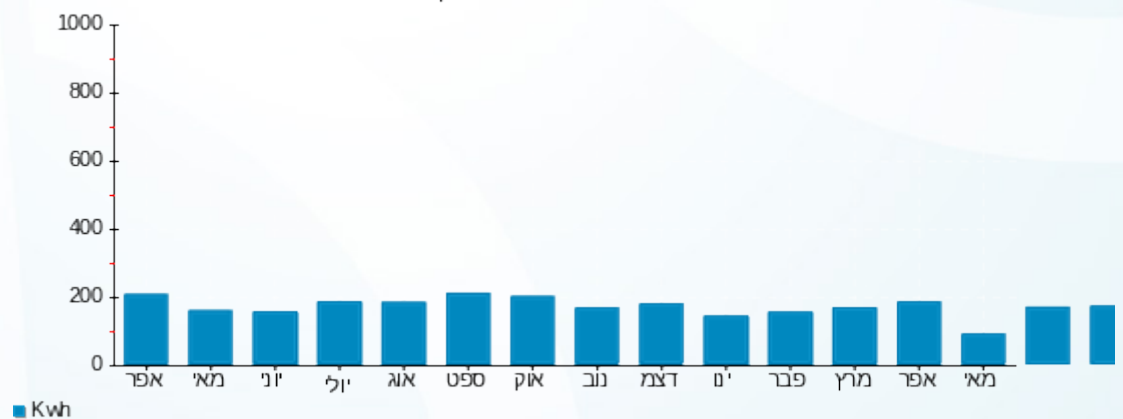



16/05/23

תאריך הפקדה:

שם דייר: B301 גלנץ משה

15/05/23

תאריך קריאה נוכחית:

שם אתר: דיור מוגן מודיעין

16/04/23

תאריך קריאה קודמת:

לקוח/ה נכבד/ה, אנו מתכבדים להגיש את חישוב צריכת החשמל לתקופה 15/05/23 - 16/04/23:

B301 גלנץ משה - 15 - 16226544(3x25)

סוג תעריף	סוג צריכה	קריאה קודמת	קריאה נוכחית	סה"כ צריכה בקוט"ש	מחיר לקוט"ש בא"ג	סה"כ לתשלום
			15/05/23	16/04/23	פרטי חשבון עבור תאריכים:	
767		12,230.30	12,459.10	228.80	51.34	117.47 ₪

סה"כ לדייר:

שיא ביקוש	סה"כ
	228.80
	117.47 ₪

20.96 ₪	תשלום קבוע תשלום עבור גודל חיבור בKVA (3x25) סה"כ מע"מ 17.00%	סלול מע"מ
4.86 ₪		
143.29 ₪		
24.36 ₪		
167.65 ₪	סה"כ לתשלום	

התפלגות חיוב בש"ח לפי תעו"ז

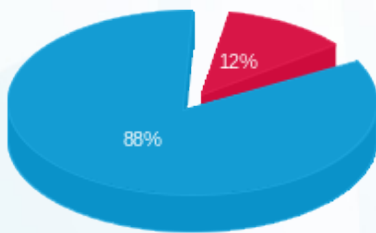

פסגה (13.66 ₪)
 גבע (0.00 ₪)
 שפל (103.81 ₪)

הסטוריית צריכה בקוט"ש

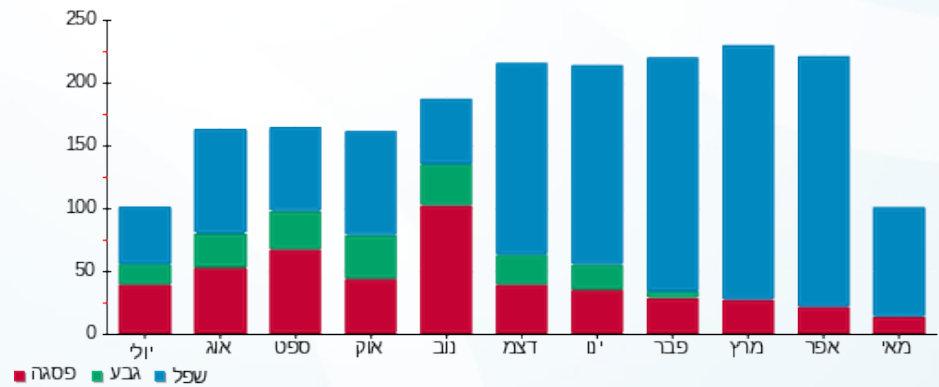

16/05/23 תאריך הפקה:
 15/05/23 תאריך קריאה נוכחית:
 16/04/23 תאריך קריאה קודמת:

שם דייר: B302 רמז סימה וגרשון
 שם אתר: דיור מוגן מודיעין

לקוח/ה נכבד/ה, אנו מתכבדים להגיש את חישוב צריכת החשמל לתקופה 15/05/23 - 16/04/23:

B302 רמז סימה וגרשון - 1 - 16226544(3x25)

סה"כ לתשלום	מחיר לקוט"ש בא"ג	סה"כ צריכה בקוט"ש	קריאה נוכחית	קריאה קודמת	סוג צריכה	סוג תעריף
			15/05/23	16/04/23	פרטי חשבון עבור תאריכים:	
₪ 42.20	51.34	82.20	6,378.10	6,295.90		767

סה"כ לדייר:

שיא ביקוש	סה"כ
7.23	82.20
	₪ 42.20

₪ 20.96	תשלום קבוע תשלום עבור גודל חיבור בKVA (3x25) סה"כ מע"מ 17.00%	כולל מע"מ
₪ 4.86		
₪ 68.02		
₪ 11.56		
₪ 79.59	סה"כ לתשלום	

הסטוריית צריכה בקוט"ש





16/05/23

תאריך הפקה:

שם דייר: B303 זמיר אוה וואלי

15/05/23

תאריך קריאה נוכחית:

שם אתר: דיור מוגן מודיעין

16/04/23

תאריך קריאה קודמת:

לקוח/ה נכבד/ה, אנו מתכבדים להגיש את חישוב צריכת החשמל לתקופה 15/05/23 - 16/04/23:

B303 זמיר אוה וואלי - 2 - 16226544(3x25)

סוג תעריף	סוג צריכה	קריאה קודמת	קריאה נוכחית	סה"כ צריכה בקוט"ש	מחיר לקוט"ש בא"ג	סה"כ לתשלום
פרטי חשבון עבור תאריכים:		16/04/23	15/05/23			
767		6,181.15	6,255.95	74.80	51.34	38.40 ₪

סה"כ לדייר:

סה"כ	שיא ביקוש
74.80	2.93
38.40 ₪	

20.96 ₪	תשלום קבוע תשלום עבור גודל חיבור בKVA (3x25) סה"כ מע"מ 17.00%	
4.86 ₪		
64.23 ₪		
10.92 ₪		
75.14 ₪	סה"כ לתשלום	כולל מע"מ

הסטוריית צריכה בקוט"ש

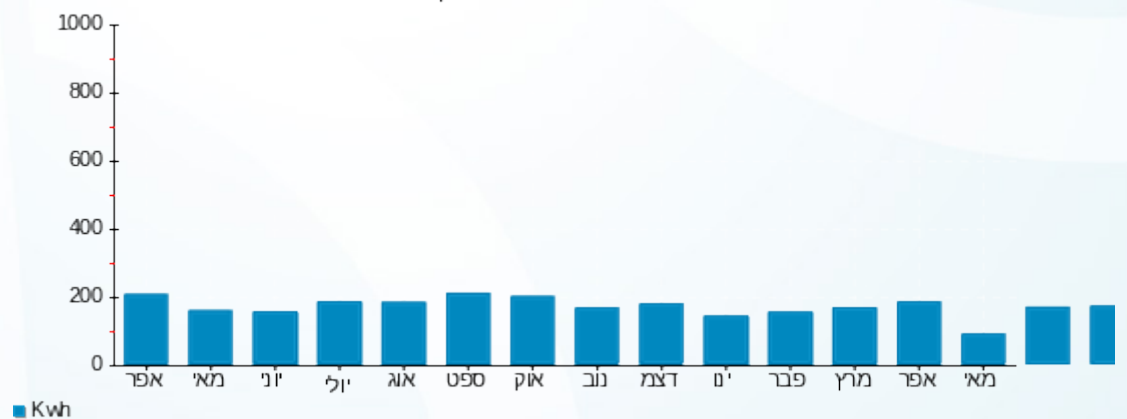

16/05/23 תאריך הפקה:
 15/05/23 תאריך קריאה נוכחית:
 16/04/23 תאריך קריאה קודמת:

שם דייר: B304 שטינברג טובה
 שם אתר: דיור מוגן מזדיעין

לקוח/ה נכבד/ה, אנו מתכבדים להגיש את חישוב צריכת החשמל לתקופה 15/05/23 - 16/04/23:

B304 שטינברג טובה - 3 - 16226544(3x25)

סוג תעריף	סוג צריכה	קריאה קודמת	קריאה נוכחית	סה"כ צריכה בקוט"ש	מחיר לקוט"ש בא"ג	סה"כ לתשלום
פרטי חשבון עבור תאריכים:		16/04/23	15/05/23			
767		13,973.75	14,153.05	179.30	51.34	92.05 ₪

סה"כ לדייר:

שיא ביקוש	סה"כ
5.13	179.30
	92.05 ₪

20.96 ₪	תשלום קבוע תשלום עבור גודל חיבור בKVA (3x25) סה"כ מע"מ 17.00%	
4.86 ₪		
117.88 ₪		
20.04 ₪		
137.91 ₪	סה"כ לתשלום	כולל מע"מ

הסטוריית צריכה בקוט"ש

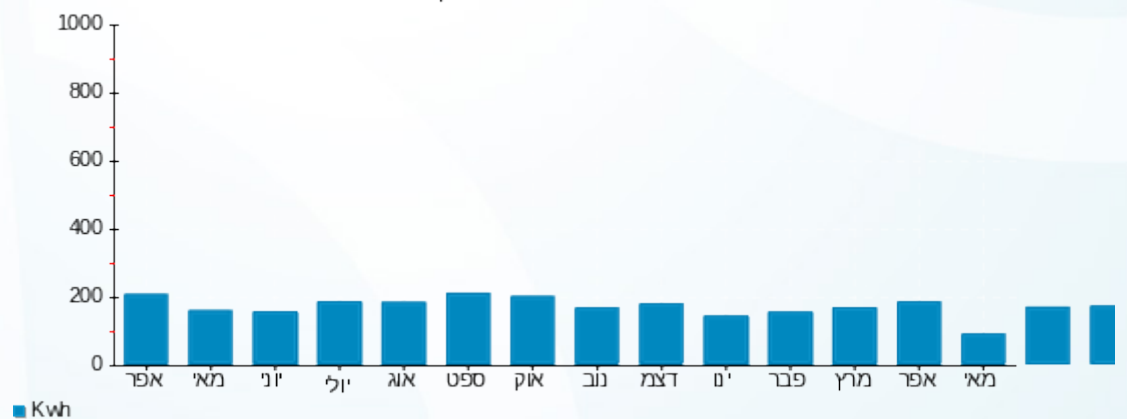

16/05/23 תאריך הפקה:
 15/05/23 תאריך קריאה נוכחית:
 16/04/23 תאריך קריאה קודמת:

שם דייר: B305 דרוך מרים
 שם אתר: דיור מוגן מזדיעין

לקוח/ה נכבד/ה, אנו מתכבדים להגיש את חישוב צריכת החשמל לתקופה 15/05/23 - 16/04/23:

B305 דרוך מרים - 4 - 16226544(3x25)

סוג תעריף	סוג צריכה	קריאה קודמת	קריאה נוכחית	סה"כ צריכה בקוט"ש	מחיר לקוט"ש בא"ג	סה"כ לתשלום
פרטי חשבון עבור תאריכים:		16/04/23	15/05/23			
767		6,154.45	6,257.55	103.10	51.34	52.93 ₪

סה"כ לדייר:

סה"כ	שיא ביקוש
103.10	4.72
52.93 ₪	

תשלום קבוע	תשלום עבור גודל חיבור בKVA (3x25)	סה"כ	מע"מ 17.00%	סה"כ לתשלום	כולל מע"מ
20.96 ₪	4.86 ₪	78.75 ₪	13.39 ₪	92.14 ₪	

התפלגות חיוב בש"ח לפי תעו"ז

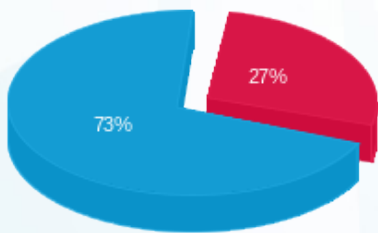

פסגה (14.55 ₪) ■
 גבע (0.00 ₪) ■
 שפל (38.38 ₪) ■

הסטוריית צריכה בקוט"ש

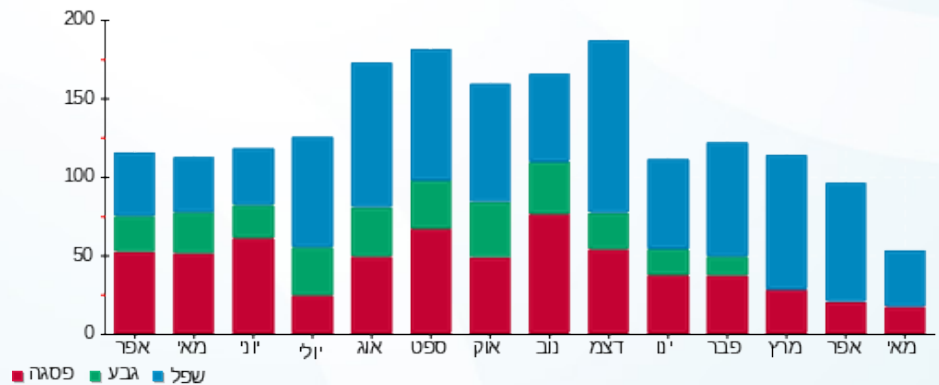

16/05/23 תאריך הפקה:
 15/05/23 תאריך קריאה נוכחית:
 16/04/23 תאריך קריאה קודמת:

שם דייר: B306 מאור ניצה
 שם אתר: דיור מוגן מודיעין

לקוח/ה נכבד/ה, אנו מתכבדים להגיש את חישוב צריכת החשמל לתקופה 15/05/23 - 16/04/23:

B306 - (3x25)16226544 - 5

סה"כ לתשלום	מחיר לקוט"ש בא"ג	סה"כ צריכה בקוט"ש	קריאה נוכחית	קריאה קודמת	סוג צריכה	סוג תעריף
			15/05/23	16/04/23	פרטי חשבון עבור תאריכים:	
122.78 ₪	51.34	239.15	10,516.10	10,276.95		767

סה"כ לדייר:

שיא ביקוש	סה"כ
4.34	239.15
	122.78 ₪

20.96 ₪	תשלום קבוע תשלום עבור גודל חיבור בKVA (3x25) סה"כ מע"מ 17.00%	סולל מע"מ
4.86 ₪		
148.60 ₪		
25.26 ₪		
173.87 ₪	סה"כ לתשלום	

הסטוריית צריכה בקוט"ש

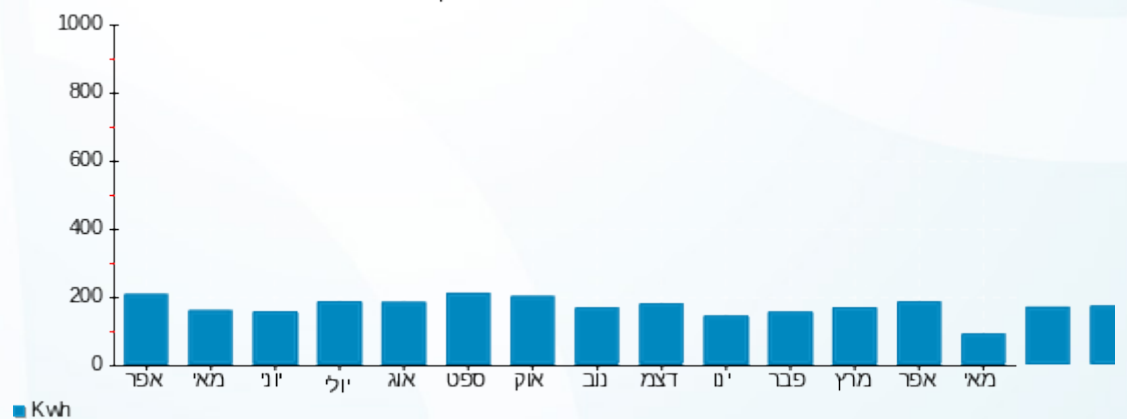



16/05/23 תאריך הפקה:
 15/05/23 תאריך קריאה נוכחית:
 16/04/23 תאריך קריאה קודמת:

שם דייר: B307 טיב יצחק ויקטוריה
 שם אתר: דיור מוגן מודיעין

לקוח/ה נכבד/ה, אנו מתכבדים להגיש את חישוב צריכת החשמל לתקופה 16/04/23 - 15/05/23:

B307 טיב יצחק ויקטוריה - 6 - 16226544(3x25)

סוג תעריף	סוג צריכה	קריאה קודמת	קריאה נוכחית	סה"כ צריכה בקוט"ש	מחיר לקוט"ש בא"ג	סה"כ לתשלום
פרטי חשבון עבור תאריכים:		16/04/23	15/05/23			
767		14,988.40	15,318.10	329.70	51.34	169.27 ₪

סה"כ לדייר:

שיא ביקוש	סה"כ
5.65	329.70
	169.27 ₪

20.96 ₪	תשלום קבוע תשלום עבור גודל חיבור בKVA (3x25) סה"כ מע"מ 17.00%	כולל מע"מ
4.86 ₪		
195.09 ₪		
33.17 ₪		
228.26 ₪	סה"כ לתשלום	

הסטוריית צריכה בקוט"ש





16/05/23 תאריך הפקה:
 15/05/23 תאריך קריאה נוכחית:
 16/04/23 תאריך קריאה קודמת:

שם דייר: B308 לביא מרים
 שם אתר: דיור מוגן מזדיעין

לקוח/ה נכבד/ה, אנו מתכבדים להגיש את חישוב צריכת החשמל לתקופה 15/05/23 - 16/04/23:

B308 לביא מרים - 7 - 16226544(3x25)

סוג תעריף	סוג צריכה	קריאה קודמת	קריאה נוכחית	סה"כ צריכה בקוט"ש	מחיר לקוט"ש בא"ג	סה"כ לתשלום
פרטי חשבון עבור תאריכים:		16/04/23	15/05/23			
767		6,880.90	7,009.55	128.65	51.34	66.05 ₪

סה"כ לדייר:

שיא ביקוש	סה"כ
5.70	128.65
	66.05 ₪

20.96 ₪	תשלום קבוע תשלום עבור גודל חיבור בKVA (3x25) סה"כ מע"מ 17.00%	סלול מע"מ
4.86 ₪		
91.87 ₪		
15.62 ₪		
107.49 ₪	סה"כ לתשלום	

הסטוריית צריכה בקוט"ש

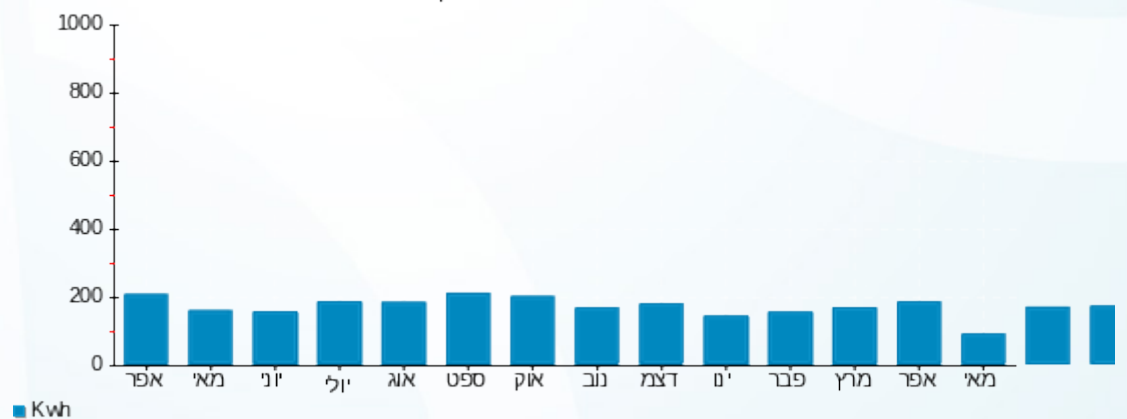

16/05/23 תאריך הפקה:
 15/05/23 תאריך קריאה נוכחית:
 16/04/23 תאריך קריאה קודמת:

שם דייר: B309 רון הניה
 שם אתר: דיור מוגן מודיעין

לקוח/ה נכבד/ה, אנו מתכבדים להגיש את חישוב צריכת החשמל לתקופה 15/05/23 - 16/04/23:

B309 רון הניה - 8 - 16226544(3x25)

סוג תעריף	סוג צריכה	קריאה קודמת	קריאה נוכחית	סה"כ צריכה בקוט"ש	מחיר לקוט"ש בא"ג	סה"כ לתשלום
			15/05/23	16/04/23	פרטי חשבון עבור תאריכים:	
767		7,293.20	7,449.70	156.50	51.34	80.35 ₪

סה"כ לדייר:

שיא ביקוש	סה"כ
5.21	156.50
	80.35 ₪

20.96 ₪	תשלום קבוע תשלום עבור גודל חיבור בKVA (3x25) סה"כ מע"מ 17.00%	כולל מע"מ
4.86 ₪		
106.17 ₪		
18.05 ₪		
124.22 ₪	סה"כ לתשלום	

הסטוריית צריכה בקוט"ש





16/05/23 תאריך הפקה:
 15/05/23 תאריך קריאה נוכחית:
 16/04/23 תאריך קריאה קודמת:

שם דייר: B310 עמליה מיודבניק
 שם אתר: דיור מוגן מזדיעין

לקוח/ה נכבד/ה, אנו מתכבדים להגיש את חישוב צריכת החשמל לתקופה 16/04/23 - 15/05/23:

B310 עמליה מיודבניק - 9 - 16226544 (3x25)

סוג תעריף	סוג צריכה	קריאה קודמת	קריאה נוכחית	סה"כ צריכה בקוט"ש	מחיר לקוט"ש בא"ג	סה"כ לתשלום
פרטי חשבון עבור תאריכים:		16/04/23	15/05/23			
767		10,067.25	10,348.40	281.15	51.34	144.34 ₪

סה"כ לדייר:

שיא ביקוש	סה"כ
3.93	281.15
	144.34 ₪

20.96 ₪	תשלום קבוע תשלום עבור גודל חיבור בKVA (3x25) סה"כ מע"מ 17.00%	כולל מע"מ
4.86 ₪		
170.17 ₪		
28.93 ₪		
199.09 ₪	סה"כ לתשלום	

הסטוריית צריכה בקוט"ש



16/05/23 תאריך הפקה:
 15/05/23 תאריך קריאה נוכחית:
 16/04/23 תאריך קריאה קודמת:

שם דייר: B311 לייפר אורה
 שם אתר: דיור מוגן מזדיעין

לקוח/ה נכבד/ה, אנו מתכבדים להגיש את חישוב צריכת החשמל לתקופה 15/05/23 - 16/04/23:

B311 לייפר אורה - 10 - 16226544(3x25)

סוג תעריף	סוג צריכה	קריאה קודמת	קריאה נוכחית	סה"כ צריכה בקוט"ש	מחיר לקוט"ש בא"ג	סה"כ לתשלום
			15/05/23	16/04/23	פרטי חשבון עבור תאריכים:	
767		8,394.25	8,520.55	126.30	51.34	64.84 ₪

סה"כ לדייר:

שיא ביקוש	סה"כ
5.48	126.30
	64.84 ₪

20.96 ₪	תשלום קבוע תשלום עבור גודל חיבור בKVA (3x25) סה"כ מע"מ 17.00%	כולל מע"מ
4.86 ₪		
90.67 ₪		
15.41 ₪		
106.08 ₪	סה"כ לתשלום	

הסטוריית צריכה בקוט"ש



16/05/23 תאריך הפקה:
 15/05/23 תאריך קריאה נוכחית:
 16/04/23 תאריך קריאה קודמת:

שם דייר: B312 בז'רנו ז'ק ולידיה
 שם אתר: דיור מוגן מזדיעין

לקוח/ה נכבד/ה, אנו מתכבדים להגיש את חישוב צריכת החשמל לתקופה 15/05/23 - 16/04/23:

B312 בז'רנו ז'ק ולידיה - 11 - 16226544(3x25)

סוג תעריף	סוג צריכה	קריאה קודמת	קריאה נוכחית	סה"כ צריכה בקוט"ש	מחיר לקוט"ש בא"ג	סה"כ לתשלום
			15/05/23	16/04/23	פרטי חשבון עבור תאריכים:	
767		5,343.20	5,457.90	114.70	51.34	58.89 ₪

סה"כ לדייר:

שיא ביקוש	סה"כ
4.69	114.70
	58.89 ₪

20.96 ₪	תשלום קבוע תשלום עבור גודל חיבור בKVA (3x25) סה"כ מע"מ 17.00%	כולל מע"מ
4.86 ₪		
84.71 ₪		
14.40 ₪		
99.11 ₪	סה"כ לתשלום	

הסטוריית צריכה בקוט"ש



16/05/23 תאריך הפקה:
 15/05/23 תאריך קריאה נוכחית:
 16/04/23 תאריך קריאה קודמת:

שם דייר: B313 שפר חיה וחגי
 שם אתר: דיור מוגן מזדיעין

לקוח/ה נכבד/ה, אנו מתכבדים להגיש את חישוב צריכת החשמל לתקופה 15/05/23 - 16/04/23:

B313 שפר חיה וחגי - 12 - 16226544(3x25)

סוג תעריף	סוג צריכה	קריאה קודמת	קריאה נוכחית	סה"כ צריכה בקוט"ש	מחיר לקוט"ש בא"ג	סה"כ לתשלום
פרטי חשבון עבור תאריכים:		16/04/23	15/05/23			
767		8,950.95	9,295.85	344.90	51.34	177.07 ₪

סה"כ לדייר:

סה"כ	שיא ביקוש
344.90	6.73
177.07 ₪	

20.96 ₪	תשלום קבוע תשלום עבור גודל חיבור בKVA (3x25) סה"כ מע"מ 17.00%	סלול מע"מ
4.86 ₪		
202.89 ₪		
34.49 ₪		
237.39 ₪	סה"כ לתשלום	

התפלגות חיוב בש"ח לפי תעו"ז

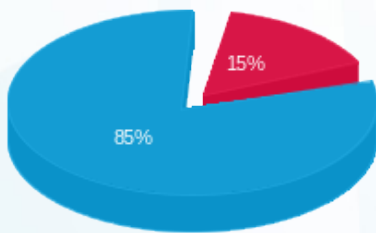

פסגה (27.34 ₪)
 גבע (0.00 ₪)
 שפל (149.73 ₪)

הסטוריית צריכה בקוט"ש

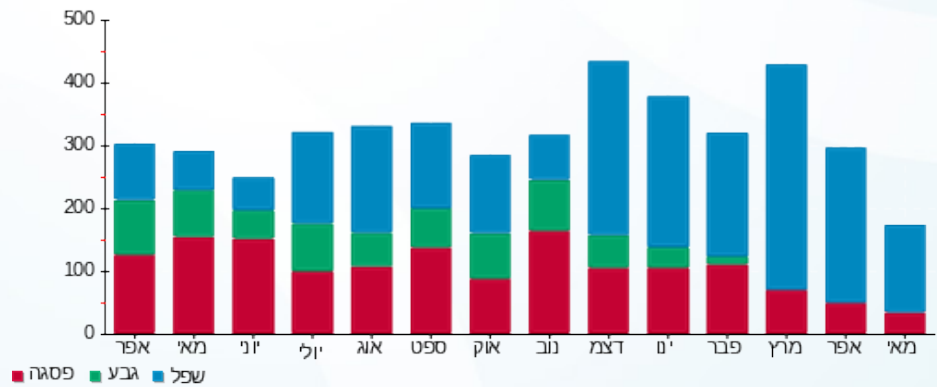

16/05/23 תאריך הפקה:
 15/05/23 תאריך קריאה נוכחית:
 16/04/23 תאריך קריאה קודמת:

שם דייר: B314 רוזמן ורה
 שם אתר: דיור מוגן מודיעין

לקוח/ה נכבד/ה, אנו מתכבדים להגיש את חישוב צריכת החשמל לתקופה 15/05/23 - 16/04/23:

B314 רוזמן ורה - 13 - (3x25)16226544

סוג תעריף	סוג צריכה	קריאה קודמת	קריאה נוכחית	סה"כ צריכה בקוט"ש	מחיר לקוט"ש בא"ג	סה"כ לתשלום
		16/04/23	15/05/23			
767		9,811.60	9,971.60	160.00	51.34	82.14 ₪

סה"כ לדייר:

שיא ביקוש	סה"כ
5.35	160.00
	82.14 ₪

תשלום קבוע	תשלום עבור גודל חיבור ב-KVA (3x25)	סה"כ	מע"מ 17.00%	סה"כ לתשלום	כולל מע"מ
20.96 ₪	4.86 ₪	107.97 ₪	18.35 ₪	126.32 ₪	

התפלגות חיוב בש"ח לפי תעו"ז

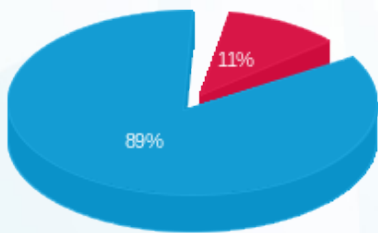

פסגה (8.88 ₪)
 גבע (0.00 ₪)
 שפל (73.26 ₪)

הסטוריית צריכה בקוט"ש

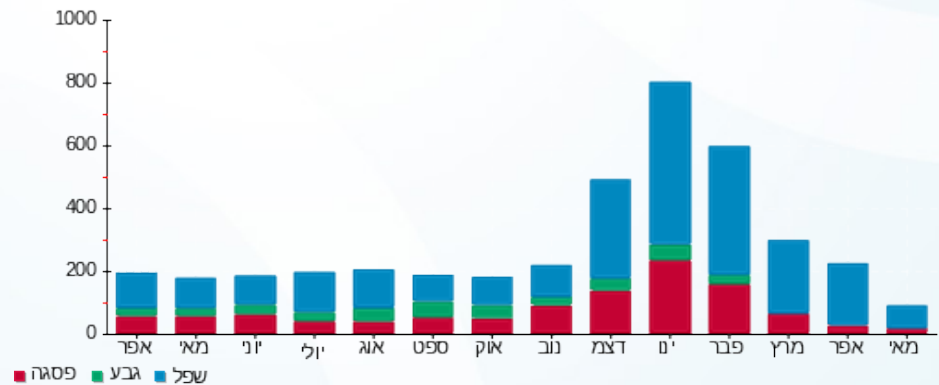

16/05/23 תאריך הפקה:
 15/05/23 תאריך קריאה נוכחית:
 16/04/23 תאריך קריאה קודמת:

שם דייר: B315 גיטלמן יוסי דבורה
 שם אתר: דיור מוגן מזדיעין

לקוח/ה נכבד/ה, אנו מתכבדים להגיש את חישוב צריכת החשמל לתקופה 15/05/23 - 16/04/23:

B315 - (3x25)16226544 - 14

סה"כ לתשלום	מחיר לקוט"ש בא"ג	סה"כ צריכה בקוט"ש	קריאה נוכחית	קריאה קודמת	סוג צריכה	סוג תעריף
			15/05/23	16/04/23	פרטי חשבון עבור תאריכים:	
200.56 ₪	51.34	390.65	20,121.85	19,731.20		767

סה"כ לדייר:

שיא ביקוש	סה"כ
5.13	390.65
	200.56 ₪

20.96 ₪	תשלום קבוע תשלום עבור גודל חיבור בKVA (3x25) סה"כ מע"מ 17.00%	סולל מע"מ
4.86 ₪		
226.38 ₪		
38.49 ₪		
264.87 ₪	סה"כ לתשלום	

הסטוריית צריכה בקוט"ש





16/05/23

תאריך הפקה:

שם דייר: B316 בריל שבתאי

15/05/23

תאריך קריאה נוכחית:

שם אתר: דיור מוגן מזדיעין

16/04/23

תאריך קריאה קודמת:

לקוח/ה נכבד/ה, אנו מתכבדים להגיש את חישוב צריכת החשמל לתקופה 15/05/23 - 16/04/23:

B316 בריל שבתאי - 1 - 16224957(3x25)

סה"כ לתשלום	מחיר לקוט"ש בא"ג	סה"כ צריכה בקוט"ש	קריאה נוכחית	קריאה קודמת	סוג צריכה	סוג תעריף
			15/05/23	16/04/23	פרטי חשבון עבור תאריכים:	
₪ 67.20	51.34	130.90	8,024.05	7,893.15		767

סה"כ לדייר:

שיא ביקוש	סה"כ
2.09	130.90
	₪ 67.20

₪ 20.96	תשלום קבוע תשלום עבור גודל חיבור בKVA (3x25) סה"כ מע"מ 17.00%	
₪ 4.86		
₪ 93.03		
₪ 15.81		
₪ 108.84	סה"כ לתשלום	כולל מע"מ

הסטוריית צריכה בקוט"ש

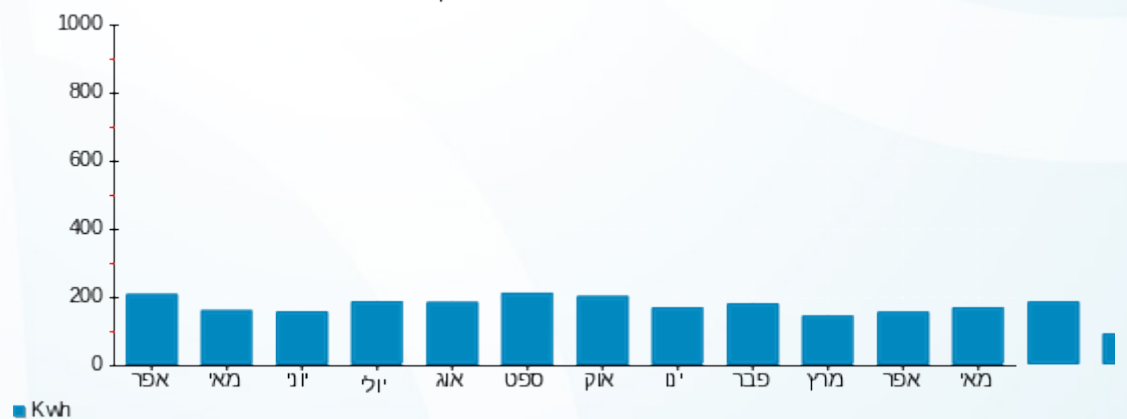

16/05/23 תאריך הפקה:
 15/05/23 תאריך קריאה נוכחית:
 16/04/23 תאריך קריאה קודמת:

שם דייר: B317 דביר עטרה
 שם אתר: דיור מוגן מודיעין

לקוח/ה נכבד/ה, אנו מתכבדים להגיש את חישוב צריכת החשמל לתקופה 15/05/23 - 16/04/23:

B317 דביר עטרה - 2 - 16224957(3x25)

סוג תעריף	סוג צריכה	קריאה קודמת	קריאה נוכחית	סה"כ צריכה בקוט"ש	מחיר לקוט"ש בא"ג	סה"כ לתשלום
פרטי חשבון עבור תאריכים:		16/04/23	15/05/23			
767		14,654.05	14,991.75	337.70	51.34	173.38 ₪

סה"כ לדייר:

שיא ביקוש	סה"כ
6.51	337.70
	173.38 ₪

20.96 ₪	תשלום קבוע תשלום עבור גודל חיבור בKVA (3x25) סה"כ מע"מ 17.00%	כולל מע"מ
4.86 ₪		
199.20 ₪		
33.86 ₪		
233.06 ₪	סה"כ לתשלום	

התפלגות חיוב בש"ח לפי תעו"ז

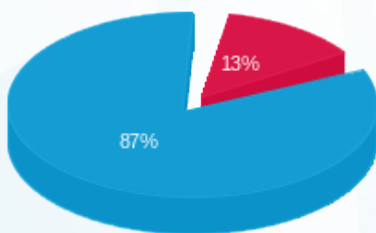

פסגה (22.51 ₪)
 גבע (0.00 ₪)
 שפל (150.86 ₪)

הסטוריית צריכה בקוט"ש

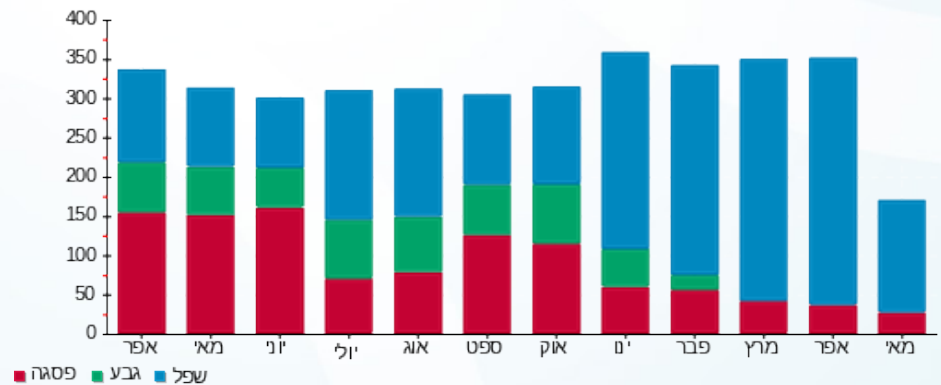



16/05/23 תאריך הפקה:
 15/05/23 תאריך קריאה נכחית:
 16/04/23 תאריך קריאה קודמת:

שם דייר: B318 פרנקל שרה
 שם אתר: דיור מוגן מזדיעין

לקוח/ה נכבד/ה, אנו מתכבדים להגיש את חישוב צריכת החשמל לתקופה 15/05/23 - 16/04/23:

B318 פרנקל שרה - 3 - 16224957(3x25)

סוג תעריף	סוג צריכה	קריאה קודמת	קריאה נכחית	סה"כ צריכה בקוט"ש	מחיר לקוט"ש בא"ג	סה"כ לתשלום
פרטי חשבון עבור תאריכים:		16/04/23	15/05/23			
767		30,307.05	30,811.05	504.00	51.34	258.75 ₪

סה"כ לדייר:

שיא ביקוש	סה"כ
4.76	504.00
	258.75 ₪

20.96 ₪	תשלום קבוע תשלום עבור גודל חיבור בKVA (3x25) סה"כ מע"מ 17.00%	כולל מע"מ
4.86 ₪		
284.58 ₪		
48.38 ₪		
332.95 ₪	סה"כ לתשלום	

הסטוריית צריכה בקוט"ש

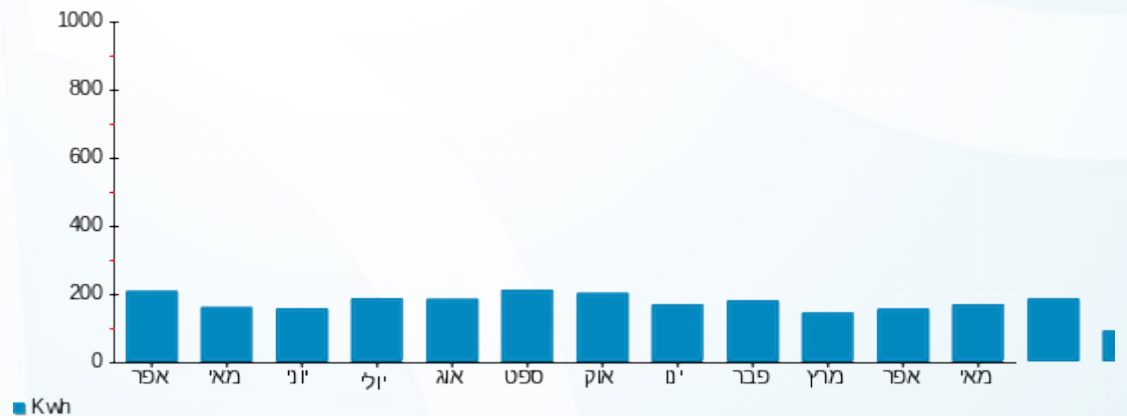



16/05/23 תאריך הפקה:
 15/05/23 תאריך קריאה נוכחית:
 16/04/23 תאריך קריאה קודמת:

שם דייר: B319 עיני אסתר
 שם אתר: דיור מוגן מודיעין

לקוח/ה נכבד/ה, אנו מתכבדים להגיש את חישוב צריכת החשמל לתקופה 15/05/23 - 16/04/23:

B319 - (3x25)16224957 - 4

סה"כ לתשלום	מחיר לקוט"ש בא"ג	סה"כ צריכה בקוט"ש	קריאה נוכחית	קריאה קודמת	סוג צריכה	סוג תעריף
			15/05/23	16/04/23	פרטי חשבון עבור תאריכים:	
₪ 82.81	51.34	161.30	8,696.95	8,535.65		767

סה"כ לדייר:

שיא ביקוש	סה"כ
3.85	161.30
	₪ 82.81

₪ 20.96	תשלום קבוע תשלום עבור גודל חיבור בKVA (3x25) סה"כ מע"מ 17.00%	כולל מע"מ
₪ 4.86		
₪ 108.63		
₪ 18.47		
₪ 127.10	סה"כ לתשלום	

הסטוריית צריכה בקוט"ש

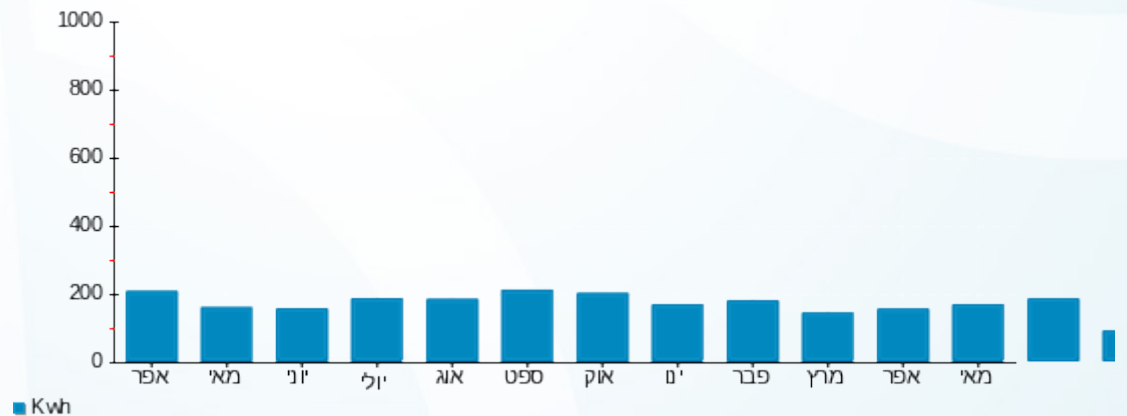



16/05/23

תאריך הפקה:

שם דייר: B401 מזובר רחל

15/05/23

תאריך קריאה נוכחית:

שם אתר: דיור מוגן מזדיעין

16/04/23

תאריך קריאה קודמת:

לקוח/ה נכבד/ה, אנו מתכבדים להגיש את חישוב צריכת החשמל לתקופה 15/05/23 - 16/04/23:

B401 מזובר רחל - 15 - 16226517(3x25)

סוג תעריף	סוג צריכה	קריאה קודמת	קריאה נוכחית	סה"כ צריכה בקוט"ש	מחיר לקוט"ש בא"ג	סה"כ לתשלום
			15/05/23	16/04/23	פרטי חשבון עבור תאריכים:	
767		9,181.80	9,333.30	151.50	51.34	77.78 ₪

סה"כ לדייר:

שיא ביקוש	סה"כ
3.25	151.50
	77.78 ₪

20.96 ₪	תשלום קבוע תשלום עבור גודל חיבור בKVA (3x25) סה"כ מע"מ 17.00%	כולל מע"מ
4.86 ₪		
103.60 ₪		
17.61 ₪		
121.22 ₪	סה"כ לתשלום	

הסטוריית צריכה בקוט"ש



16/05/23 תאריך הפקה:
 15/05/23 תאריך קריאה נוכחית:
 16/04/23 תאריך קריאה קודמת:

שם דייר: B402 ירון נועה
 שם אתר: דיור מוגן מודיעין

לקוח/ה נכבד/ה, אנו מתכבדים להגיש את חישוב צריכת החשמל לתקופה 15/05/23 - 16/04/23:

B402 ירון נועה - 1 - 16226517(3x25)

סוג תעריף	סוג צריכה	קריאה קודמת	קריאה נוכחית	סה"כ צריכה בקוט"ש	מחיר לקוט"ש בא"ג	סה"כ לתשלום
פרטי חשבון עבור תאריכים:		16/04/23	15/05/23			
767		6,912.15	7,022.55	110.40	51.34	56.68 ₪

סה"כ לדייר:

סה"כ	שיא ביקוש
110.40	4.55
56.68 ₪	

20.96 ₪	תשלום קבוע תשלום עבור גודל חיבור בKVA (3x25) סה"כ מע"מ 17.00%	כולל מע"מ
4.86 ₪		
82.50 ₪		
14.03 ₪		
96.53 ₪	סה"כ לתשלום	

הסטוריית צריכה בקוט"ש

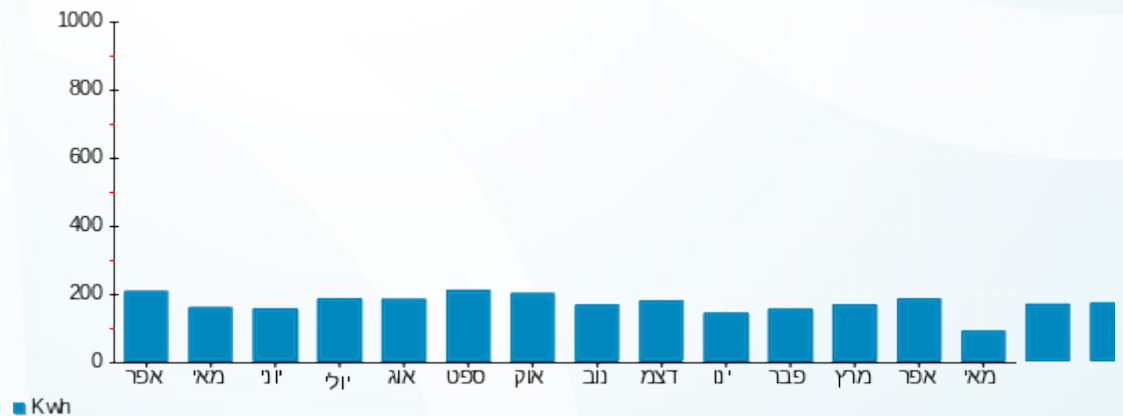

16/05/23 תאריך הפקה:
 15/05/23 תאריך קריאה נוכחית:
 16/04/23 תאריך קריאה קודמת:

שם דייר: B403 פינקלשטיין משה ואתי
 שם אתר: דיור מוגן מזדיעין

לקוח/ה נכבד/ה, אנו מתכבדים להגיש את חישוב צריכת החשמל לתקופה 15/05/23 - 16/04/23:

פינקלשטיין משה ואתי - 2 - 16226517(3x25)

סוג תעריף	סוג צריכה	קריאה קודמת	קריאה נוכחית	סה"כ צריכה בקוט"ש	מחיר לקוט"ש בא"ג	סה"כ לתשלום
			15/05/23	16/04/23	פרטי חשבון עבור תאריכים:	
767		7,303.05	7,441.85	138.80	51.34	71.26 ₪

סה"כ לדייר:

שיא ביקוש	סה"כ
6.17	138.80
	71.26 ₪

20.96 ₪	תשלום קבוע תשלום עבור גודל חיבור בKVA (3x25) סה"כ מע"מ 17.00%	כולל מע"מ
4.86 ₪		
97.08 ₪		
16.50 ₪		
113.59 ₪	סה"כ לתשלום	

הסטוריית צריכה בקוט"ש

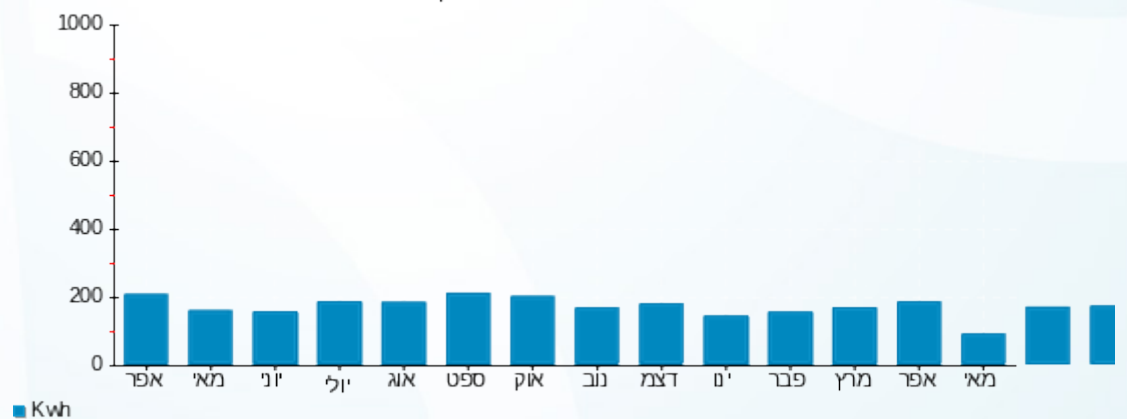

16/05/23 תאריך הפקה:
 15/05/23 תאריך קריאה נוכחית:
 16/04/23 תאריך קריאה קודמת:

שם דייר: B404 דהן לידיה
 שם אתר: דיור מוגן מודיעין

לקוח/ה נכבד/ה, אנו מתכבדים להגיש את חישוב צריכת החשמל לתקופה 15/05/23 - 16/04/23:

B404 דהן גבריאל לידיה - 3 - 16226517(3x25)

סוג תעריף	סוג צריכה	קריאה קודמת	קריאה נוכחית	סה"כ צריכה בקוט"ש	מחיר לקוט"ש בא"ג	סה"כ לתשלום
פרטי חשבון עבור תאריכים:		16/04/23	15/05/23			
767		6,096.20	6,203.70	107.50	51.34	55.19 ₪

סה"כ לדייר:

שיא ביקוש	סה"כ
3.50	107.50
	55.19 ₪

20.96 ₪	תשלום קבוע תשלום עבור גודל חיבור בKVA (3x25) סה"כ מע"מ 17.00%	כולל מע"מ
4.86 ₪		
81.01 ₪		
13.77 ₪		
94.79 ₪	סה"כ לתשלום	

הסטוריית צריכה בקוט"ש



16/05/23 תאריך הפקה:
 15/05/23 תאריך קריאה נוכחית:
 16/04/23 תאריך קריאה קודמת:

שם דייר: B405 קורנר+שוהמי יורם לאה
שם אתר: דיור מוגן מודיעין

לקוח/ה נכבד/ה, אנו מתכבדים להגיש את חישוב צריכת החשמל לתקופה 16/04/23 - 15/05/23:

B405 קורנר+שוהמי יורם לאה - 4 - 16226517(3x25)

סוג תעריף	סוג צריכה	קריאה קודמת	קריאה נוכחית	סה"כ צריכה בקוט"ש	מחיר לקוט"ש בא"ג	סה"כ לתשלום
פרטי חשבון עבור תאריכים:		16/04/23	15/05/23			
767		5,239.80	5,335.40	95.60	51.34	49.08 ₪

B406 קורנר+שוהמי יורם לאה - 5 - 16226517(3x25)

סוג תעריף	סוג צריכה	קריאה קודמת	קריאה נוכחית	סה"כ צריכה בקוט"ש	מחיר לקוט"ש בא"ג	סה"כ לתשלום
פרטי חשבון עבור תאריכים:		16/04/23	15/05/23			
767		14,100.05	14,370.15	270.10	51.34	138.67 ₪

סה"כ לדייר:

שיא ביקוש	סה"כ
5.32	365.70
	187.75 ₪

20.96 ₪	תשלום קבוע	תשלום עבור גודל חיבור ב KVA (3x50)
9.73 ₪		
218.44 ₪		
37.13 ₪	סה"כ	מע"מ 17.00%
255.57 ₪	סה"כ לתשלום	כולל מע"מ

הסטוריית צריכה בקוט"ש

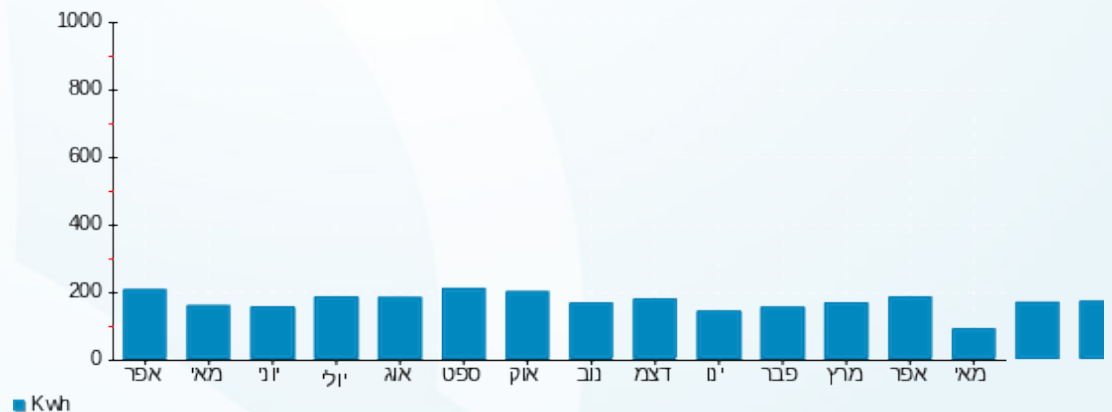

16/05/23 תאריך הפקה:
 15/05/23 תאריך קריאה נוכחית:
 16/04/23 תאריך קריאה קודמת:

שם דייר: B407 ברוך לינדה וניסים
 שם אתר: דיור מוגן מזדיעין

לקוח/ה נכבד/ה, אנו מתכבדים להגיש את חישוב צריכת החשמל לתקופה 15/05/23 - 16/04/23:

B407 ברוך לינדה וניסים - 6 - 16226517(3x25)

סה"כ לתשלום	מחיר לקוט"ש בא"ג	סה"כ צריכה בקוט"ש	קריאה נוכחית	קריאה קודמת	סוג צריכה	סוג תעריף
			15/05/23	16/04/23	פרטי חשבון עבור תאריכים:	
₪ 82.99	51.34	161.65	9,695.00	9,533.35		767

סה"כ לדייר:

שיא ביקוש	סה"כ
6.39	161.65
	₪ 82.99

₪ 20.96	תשלום קבוע תשלום עבור גודל חיבור בKVA (3x25) סה"כ מע"מ 17.00%	כולל מע"מ
₪ 4.86		
₪ 108.81		
₪ 18.50		
₪ 127.31	סה"כ לתשלום	

הסטוריית צריכה בקוט"ש



16/05/23 תאריך הפקה:
 15/05/23 תאריך קריאה נוכחית:
 16/04/23 תאריך קריאה קודמת:

שם דייר: B408 בילו דוד תקווה
 שם אתר: דיור מוגן מודיעין

לקוח/ה נכבד/ה, אנו מתכבדים להגיש את חישוב צריכת החשמל לתקופה 15/05/23 - 16/04/23:

B408 - (3x25)16226517 - 7

סה"כ לתשלום	מחיר לקוט"ש בא"ג	סה"כ צריכה בקוט"ש	קריאה נוכחית	קריאה קודמת	סוג צריכה	סוג תעריף
			15/05/23	16/04/23	פרטי חשבון עבור תאריכים:	
₪ 85.71	51.34	166.95	10,370.60	10,203.65		767

סה"כ לדייר:

שיא ביקוש	סה"כ
5.57	166.95
	₪ 85.71

₪ 20.96	תשלום קבוע תשלום עבור גודל חיבור בKVA (3x25) סה"כ מע"מ 17.00%	סולל מע"מ
₪ 4.86		
₪ 111.54		
₪ 18.96		
₪ 130.50	סה"כ לתשלום	

הסטוריית צריכה בקוט"ש

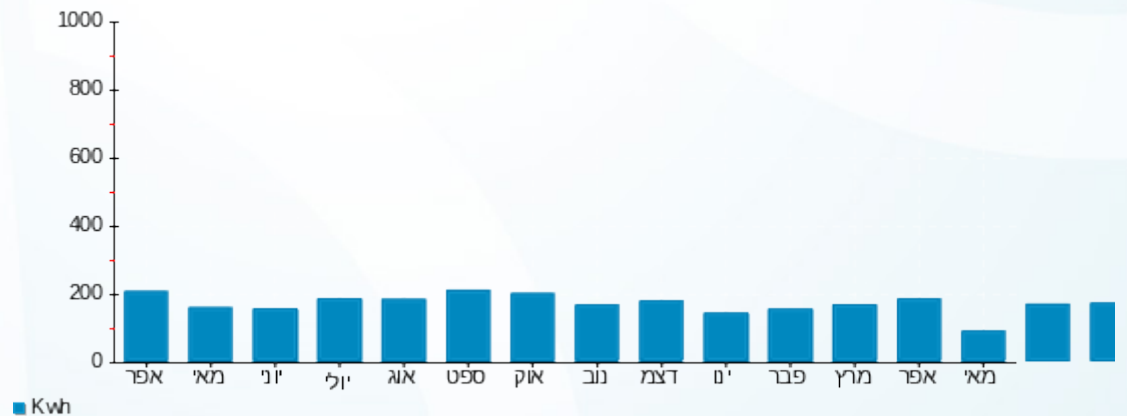



16/05/23 תאריך הפקה:
 15/05/23 תאריך קריאה נוכחית:
 16/04/23 תאריך קריאה קודמת:

שם דייר: B409 יוסף ריימונד
 שם אתר: דיור מוגן מודיעין

לקוח/ה נכבד/ה, אנו מתכבדים להגיש את חישוב צריכת החשמל לתקופה 15/05/23 - 16/04/23:

B409 יוסף ריימונד - 8 - 16226517(3x25)

סה"כ לתשלום	מחיר לקוט"ש בא"ג	סה"כ צריכה בקוט"ש	קריאה נוכחית	קריאה קודמת	סוג צריכה	סוג תעריף
			15/05/23	16/04/23	פרטי חשבון עבור תאריכים:	
71.00 ₪	51.34	138.30	8,228.65	8,090.35		767

סה"כ לדייר:

שיא ביקוש	סה"כ
4.75	138.30
	71.00 ₪

20.96 ₪	תשלום קבוע תשלום עבור גודל חיבור בKVA (3x25) סה"כ מע"מ 17.00%	סלול מע"מ
4.86 ₪		
96.83 ₪		
16.46 ₪		
113.29 ₪	סה"כ לתשלום	

הסטוריית צריכה בקוט"ש



16/05/23 תאריך הפקה:
 15/05/23 תאריך קריאה נוכחית:
 16/04/23 תאריך קריאה קודמת:

שם דייר: B410 לדרברג דבורה
 שם אתר: דיור מוגן מודיעין

לקוח/ה נכבד/ה, אנו מתכבדים להגיש את חישוב צריכת החשמל לתקופה 15/05/23 - 16/04/23:

B410 לדרברג דבורה - 9 - 16226517(3x25)

סוג תעריף	סוג צריכה	קריאה קודמת	קריאה נוכחית	סה"כ צריכה בקוט"ש	מחיר לקוט"ש בא"ג	סה"כ לתשלום
			15/05/23	16/04/23	פרטי חשבון עבור תאריכים:	
767		9,363.20	9,435.90	72.70	51.34	37.32 ₪

סה"כ לדייר:

שיא ביקוש	סה"כ
4.73	72.70
	37.32 ₪

20.96 ₪	תשלום קבוע תשלום עבור גודל חיבור בKVA (3x25) סה"כ מע"מ 17.00%	כולל מע"מ
4.86 ₪		
63.15 ₪		
10.74 ₪		
73.88 ₪	סה"כ לתשלום	

התפלגות חיוב בש"ח לפי תעו"ז

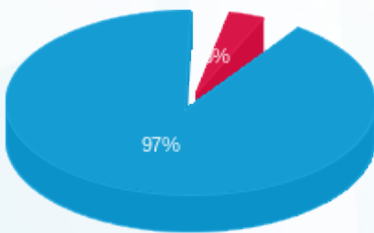

פסגה (1.26 ₪)
 גבע (0.00 ₪)
 שפל (36.07 ₪)

הסטוריית צריכה בקוט"ש

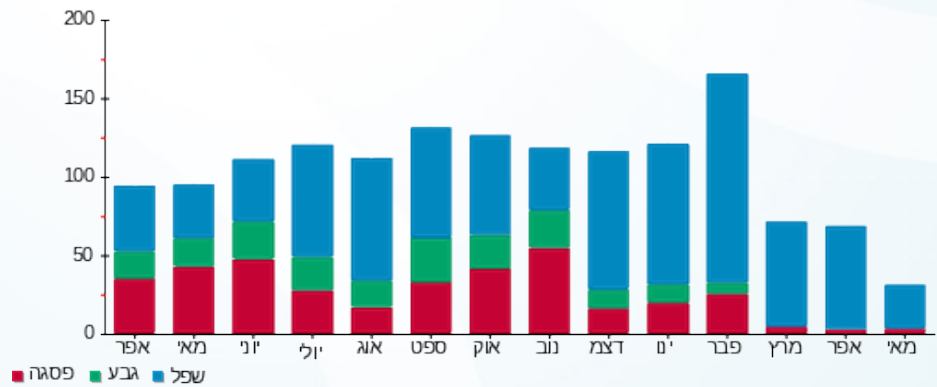

16/05/23 תאריך הפקה:
 15/05/23 תאריך קריאה נוכחית:
 16/04/23 תאריך קריאה קודמת:

שם דייר: B411 לוי שלומית
 שם אתר: דיור מוגן מזדיעין

לקוח/ה נכבד/ה, אנו מתכבדים להגיש את חישוב צריכת החשמל לתקופה 15/05/23 - 16/04/23:

B411 לוי שלומית - 10 - 16226517(3x25)

סוג תעריף	סוג צריכה	קריאה קודמת	קריאה נוכחית	סה"כ צריכה בקוט"ש	מחיר לקוט"ש בא"ג	סה"כ לתשלום
			15/05/23	16/04/23	פרטי חשבון עבור תאריכים:	
767		9,455.00	9,688.35	233.35	51.34	119.80 ₪

סה"כ לדייר:

שיא ביקוש	סה"כ
6.65	233.35
	119.80 ₪

20.96 ₪	תשלום קבוע תשלום עבור גודל חיבור בKVA (3x25) סה"כ מע"מ 17.00%	כולל מע"מ
4.86 ₪		
145.62 ₪		
24.76 ₪		
170.38 ₪	סה"כ לתשלום	

הסטוריית צריכה בקוט"ש





16/05/23 תאריך הפקה:
 15/05/23 תאריך קריאה נוכחית:
 16/04/23 תאריך קריאה קודמת:

שם דייר: B412 ברגסון יחזקאל לורן
 שם אתר: דיור מוגן מזדיעין

לקוח/ה נכבד/ה, אנו מתכבדים להגיש את חישוב צריכת החשמל לתקופה 16/04/23 - 15/05/23:

B412 ברגסון יחזקאל לורן - 11 - 16226517(3x25)

סה"כ לתשלום	מחיר לקוט"ש בא"ג	סה"כ צריכה בקוט"ש	קריאה נוכחית	קריאה קודמת	סוג צריכה	סוג תעריף
			15/05/23	16/04/23	פרטי חשבון עבור תאריכים:	
207.26 ₪	51.34	403.70	24,795.40	24,391.70		767

סה"כ לדייר:

שיא ביקוש	סה"כ
6.64	403.70
	207.26 ₪

20.96 ₪	תשלום קבוע תשלום עבור גודל חיבור בKVA (3x25) סה"כ מע"מ 17.00%	סולל מע"מ
4.86 ₪		
233.08 ₪		
39.62 ₪		
272.71 ₪	סה"כ לתשלום	

הסטוריית צריכה בקוט"ש



16/05/23 תאריך הפקה:
 15/05/23 תאריך קריאה נוכחית:
 16/04/23 תאריך קריאה קודמת:

שם דייר: B413 בן הרי שרגא חווה
 שם אתר: דיור מוגן מודיעין

לקוח/ה נכבד/ה, אנו מתכבדים להגיש את חישוב צריכת החשמל לתקופה 15/05/23 - 16/04/23:

B413 בן הרי שרגא חווה - 12 - 16226517(3x25)

סוג תעריף	סוג צריכה	קריאה קודמת	קריאה נוכחית	סה"כ צריכה בקוט"ש	מחיר לקוט"ש בא"ג	סה"כ לתשלום
			15/05/23	16/04/23	פרטי חשבון עבור תאריכים:	
767		14,110.35	14,313.65	203.30	51.34	104.37 ₪

סה"כ לדייר:

שיא ביקוש	סה"כ
5.61	203.30
	104.37 ₪

20.96 ₪	תשלום קבוע תשלום עבור גודל חיבור בKVA (3x25) סה"כ מע"מ 17.00%	כולל מע"מ
4.86 ₪		
130.20 ₪		
22.13 ₪		
152.33 ₪	סה"כ לתשלום	

הסטוריית צריכה בקוט"ש

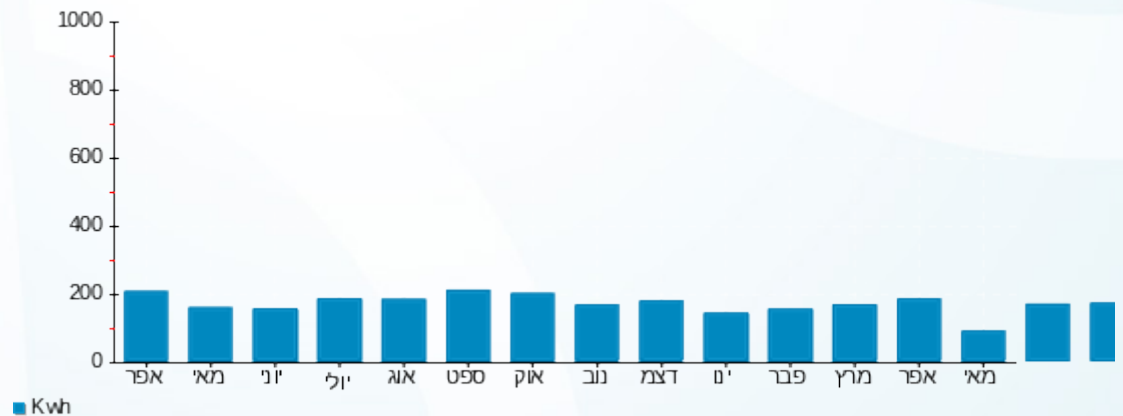



16/05/23 תאריך הפקה:
 15/05/23 תאריך קריאה נוכחית:
 16/04/23 תאריך קריאה קודמת:

שם דייר: B414 קולטון איזידור סוזן
 שם אתר: דיור מוגן מודיעין

לקוח/ה נכבד/ה, אנו מתכבדים להגיש את חישוב צריכת החשמל לתקופה 15/05/23 - 16/04/23:

B414 קולטון איזידור סוזן - 13 - 16226517(3x25)

סה"כ לתשלום	מחיר לקוט"ש בא"ג	סה"כ צריכה בקוט"ש	קריאה נוכחית	קריאה קודמת	סוג צריכה	סוג תעריף
			15/05/23	16/04/23	פרטי חשבון עבור תאריכים:	
101.88 ₪	51.34	198.45	14,873.80	14,675.35		767

סה"כ לדייר:

שיא ביקוש	סה"כ
4.92	198.45
	101.88 ₪

20.96 ₪	תשלום קבוע תשלום עבור גודל חיבור בKVA (3x25) סה"כ מע"מ 17.00%	כולל מע"מ
4.86 ₪		
127.71 ₪		
21.71 ₪		
149.42 ₪	סה"כ לתשלום	

הסטוריית צריכה בקוט"ש



16/05/23 תאריך הפקה:
 15/05/23 תאריך קריאה נוכחית:
 16/04/23 תאריך קריאה קודמת:

שם דייר: B415 כץ ציפורה
 שם אתר: דיור מוגן מזדיעין

לקוח/ה נכבד/ה, אנו מתכבדים להגיש את חישוב צריכת החשמל לתקופה 15/05/23 - 16/04/23:

B415 כץ ציפורה - 14 - 16226517(3x25)

סוג תעריף	סוג צריכה	קריאה קודמת	קריאה נוכחית	סה"כ צריכה בקוט"ש	מחיר לקוט"ש בא"ג	סה"כ לתשלום
			15/05/23	16/04/23	פרטי חשבון עבור תאריכים:	
767		8,596.65	8,754.65	158.00	51.34	81.12 ₪

סה"כ לדייר:

שיא ביקוש	סה"כ
5.20	158.00
	81.12 ₪

20.96 ₪	תשלום קבוע תשלום עבור גודל חיבור בKVA (3x25) סה"כ מע"מ 17.00%	כולל מע"מ
4.86 ₪		
106.94 ₪		
18.18 ₪		
125.12 ₪	סה"כ לתשלום	

הסטוריית צריכה בקוט"ש

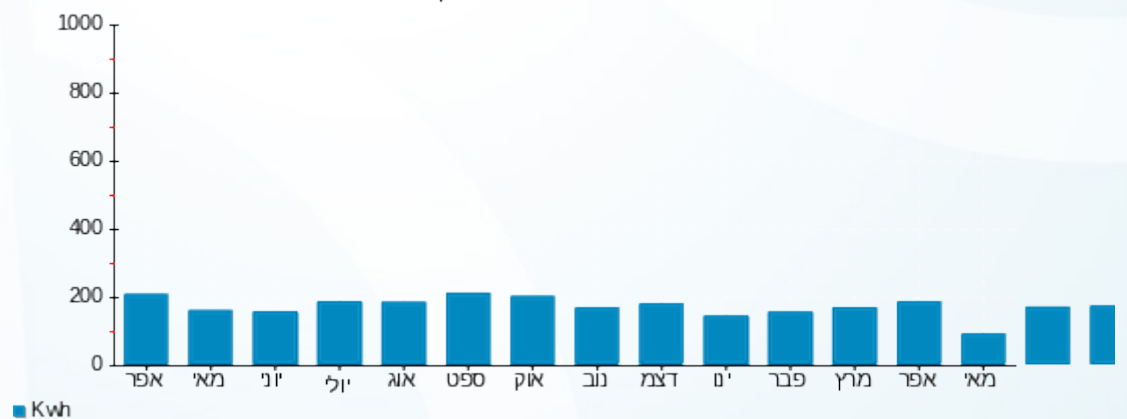

16/05/23 תאריך הפקה:
 15/05/23 תאריך קריאה נוכחית:
 16/04/23 תאריך קריאה קודמת:

שם דייר: B416 הראל הרי תמי
 שם אתר: דיור מוגן מודיעין

לקוח/ה נכבד/ה, אנו מתכבדים להגיש את חישוב צריכת החשמל לתקופה 15/05/23 - 16/04/23:

B416 הראל הרי תמי - 1 - 16224127(3x25)

סוג תעריף	סוג צריכה	קריאה קודמת	קריאה נוכחית	סה"כ צריכה בקוט"ש	מחיר לקוט"ש בא"ג	סה"כ לתשלום
פרטי חשבון עבור תאריכים:		16/04/23	15/05/23			
767		13,262.70	13,396.50	133.80	51.34	68.69 ₪

סה"כ לדייר:

שיא ביקוש	סה"כ
3.91	133.80
	68.69 ₪

20.96 ₪	תשלום קבוע תשלום עבור גודל חיבור בKVA (3x25) סה"כ מע"מ 17.00%	כולל מע"מ
4.86 ₪		
94.52 ₪		
16.07 ₪		
110.58 ₪	סה"כ לתשלום	

הסטוריית צריכה בקוט"ש





16/05/23

תאריך הפקה:

שם דייר: B417 סנדרוב רות

15/05/23

תאריך קריאה נוכחית:

שם אתר: דיור מוגן מזדעין

16/04/23

תאריך קריאה קודמת:

לקוח/ה נכבד/ה, אנו מתכבדים להגיש את חישוב צריכת החשמל לתקופה 15/05/23 - 16/04/23:

B417 סנדרוב רות - 2 - 16224127(3x25)

סוג תעריף	סוג צריכה	קריאה קודמת	קריאה נוכחית	סה"כ צריכה בקוט"ש	מחיר לקוט"ש בא"ג	סה"כ לתשלום
פרטי חשבון עבור תאריכים:		16/04/23	15/05/23			
767		17,908.00	18,290.10	382.10	51.34	196.17 ₪

סה"כ לדייר:

שיא ביקוש	סה"כ
6.80	382.10
	196.17 ₪

20.96 ₪	תשלום קבוע תשלום עבור גודל חיבור בKVA (3x25) סה"כ מע"מ 17.00%	סלול מע"מ
4.86 ₪		
221.99 ₪		
37.74 ₪		
259.73 ₪	סה"כ לתשלום	

הסטוריית צריכה בקוט"ש





16/05/23 תאריך הפקה:
 15/05/23 תאריך קריאה נוכחית:
 16/04/23 תאריך קריאה קודמת:

שם דייר: B418 מור חדווה
 שם אתר: דיור מוגן מודיעין

לקוח/ה נכבד/ה, אנו מתכבדים להגיש את חישוב צריכת החשמל לתקופה 15/05/23 - 16/04/23:

B418 מור חדווה - 3 - (3x25)16224127

סה"כ לתשלום	מחיר לקוט"ש בא"ג	סה"כ צריכה בקוט"ש	קריאה נוכחית	קריאה קודמת	סוג צריכה	סוג תעריף
			15/05/23	16/04/23	פרטי חשבון עבור תאריכים:	
₪ 85.02	51.34	165.60	8,113.40	7,947.80		767

סה"כ לדייר:

שיא ביקוש	סה"כ
3.03	165.60
	₪ 85.02

₪ 20.96	תשלום קבוע תשלום עבור גודל חיבור בKVA (3x25) סה"כ מע"מ 17.00%	סולל מע"מ
₪ 4.86		
₪ 110.84		
₪ 18.84		
₪ 129.69	סה"כ לתשלום	

הסטוריית צריכה בקוט"ש



16/05/23 תאריך הפקה:
 15/05/23 תאריך קריאה נוכחי:
 16/04/23 תאריך קריאה קודמת:

שם דייר: B501 רוזנטל טל דוד יונינה
 שם אתר: דיור מוגן מזדיעין

לקוח/ה נכבד/ה, אנו מתכבדים להגיש את חישוב צריכת החשמל לתקופה 15/05/23 - 16/04/23:

B501 רוזנטל טל דוד יונינה - 15 - (3x25)16226529

סוג תעריף	סוג צריכה	קריאה קודמת	קריאה נוכחית	סה"כ צריכה בקוט"ש	מחיר לקוט"ש בא"ג	סה"כ לתשלום
פרטי חשבון עבור תאריכים:		16/04/23	15/05/23			
767		25,164.20	25,621.10	456.90	51.34	234.57 ₪

סה"כ לדייר:

שיא ביקוש	סה"כ
	456.90
	234.57 ₪

20.96 ₪	תשלום קבוע תשלום עבור גודל חיבור בKVA (3x25) סה"כ מע"מ 17.00%	כולל מע"מ
4.86 ₪		
260.40 ₪		
44.27 ₪		
304.66 ₪	סה"כ לתשלום	

הסטוריית צריכה בקוט"ש

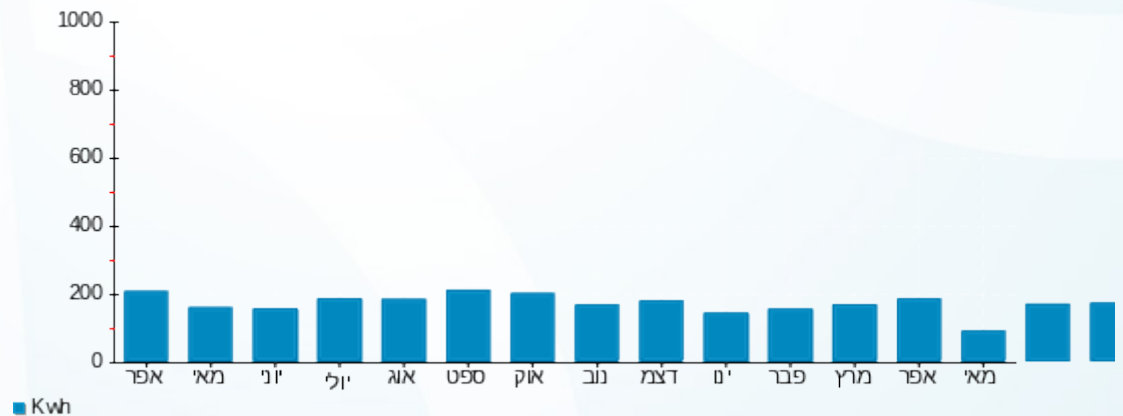

16/05/23 תאריך הפקה:
 15/05/23 תאריך קריאה נוכחית:
 16/04/23 תאריך קריאה קודמת:

שם דייר: B502 אנציו אדיט
 שם אתר: דיור מוגן מודיעין

לקוח/ה נכבד/ה, אנו מתכבדים להגיש את חישוב צריכת החשמל לתקופה 15/05/23 - 16/04/23:

B502 אנציו אדיט - 1 - 16226529 (3x25)

סוג תעריף	סוג צריכה	קריאה קודמת	קריאה נוכחית	סה"כ צריכה בקוט"ש	מחיר לקוט"ש בא"ג	סה"כ לתשלום
פרטי חשבון עבור תאריכים:		16/04/23	15/05/23			
767		3,460.00	3,511.00	51.00	51.34	26.18 ₪

סה"כ לדייר:

סה"כ	שיא ביקוש
51.00	3.20
26.18 ₪	

תשלום קבוע	תשלום עבור גודל חיבור בKVA (3x25)	סה"כ	מע"מ 17.00%	סה"כ לתשלום	כולל מע"מ
20.96 ₪	4.86 ₪	52.01 ₪	8.84 ₪	60.85 ₪	

התפלגות חיוב בש"ח לפי תעו"ז

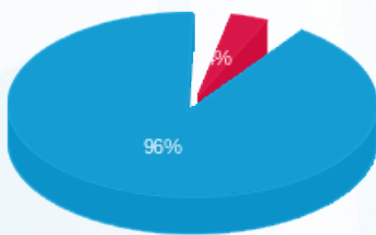

פסגה (0.92 ₪)
 גבע (0.00 ₪)
 שפל (25.26 ₪)

הסטוריית צריכה בקוט"ש

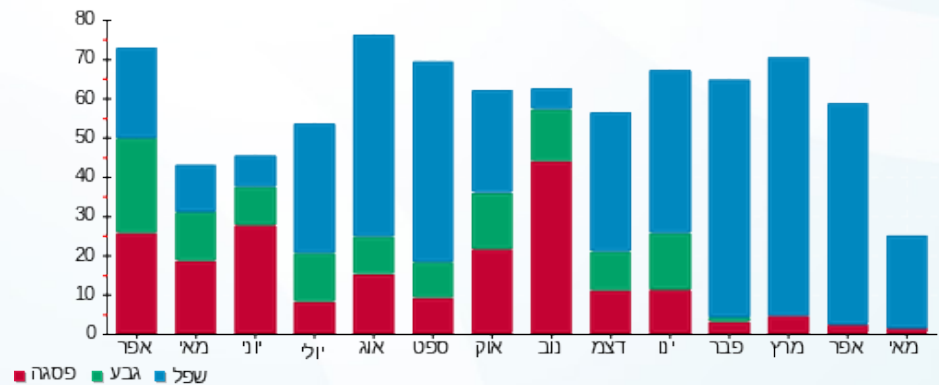



16/05/23 תאריך הפקה:
 15/05/23 תאריך קריאה נוכחית:
 16/04/23 תאריך קריאה קודמת:

שם דייר: B503 אמיר יוסי עטרה
 שם אתר: דיור מוגן מזדיעין

לקוח/ה נכבד/ה, אנו מתכבדים להגיש את חישוב צריכת החשמל לתקופה 15/05/23 - 16/04/23:

B503 אמיר יוסי עטרה - 2 - 16226529 (3x25)

סוג תעריף	סוג צריכה	קריאה קודמת	קריאה נוכחית	סה"כ צריכה בקוט"ש	מחיר לקוט"ש בא"ג	סה"כ לתשלום
פרטי חשבון עבור תאריכים:		16/04/23	15/05/23			
767		7,832.20	7,977.00	144.80	51.34	74.34 ₪

סה"כ לדייר:

שיא ביקוש	סה"כ
4.83	144.80
	74.34 ₪

20.96 ₪	תשלום קבוע תשלום עבור גודל חיבור בKVA (3x25) סה"כ מע"מ 17.00%	
4.86 ₪		
100.16 ₪		
17.03 ₪		
117.19 ₪	סה"כ לתשלום	כולל מע"מ

הסטוריית צריכה בקוט"ש



16/05/23 תאריך הפקה:
 15/05/23 תאריך קריאה נוכחית:
 16/04/23 תאריך קריאה קודמת:

שם דייר: B504 גלבע יפה ודוד
 שם אתר: דיור מוגן מזדיעין

לקוח/ה נכבד/ה, אנו מתכבדים להגיש את חישוב צריכת החשמל לתקופה 16/04/23 - 15/05/23:

B504 גלבע יפה ודוד - 3 - 16226529(3x25)

סוג תעריף	סוג צריכה	קריאה קודמת	קריאה נוכחית	סה"כ צריכה בקוט"ש	מחיר לקוט"ש בא"ג	סה"כ לתשלום
פרטי חשבון עבור תאריכים:		16/04/23	15/05/23			
767		11,982.00	12,187.70	205.70	51.34	105.61 ₪

סה"כ לדייר:

שיא ביקוש	סה"כ
6.57	205.70
	105.61 ₪

20.96 ₪	תשלום קבוע תשלום עבור גודל חיבור בKVA (3x25) סה"כ מע"מ 17.00%	
4.86 ₪		
131.43 ₪		
22.34 ₪		
153.77 ₪	סה"כ לתשלום	כולל מע"מ

הסטוריית צריכה בקוט"ש

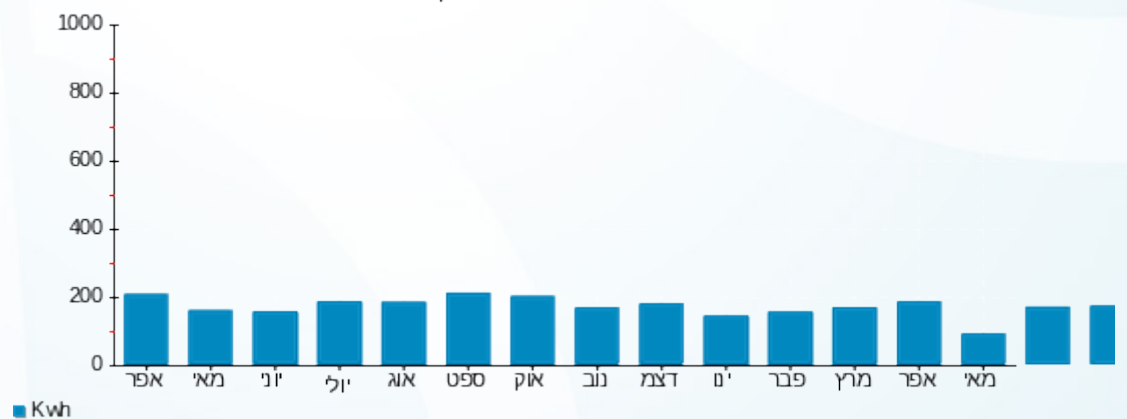

16/05/23 תאריך הפקה:
 15/05/23 תאריך קריאה נוכחית:
 16/04/23 תאריך קריאה קודמת:

שם דייר: B505 גיטיה פרג
 שם אתר: דיור מוגן מזדיעין

לקוח/ה נכבד/ה, אנו מתכבדים להגיש את חישוב צריכת החשמל לתקופה 15/05/23 - 16/04/23:

B505 גיטיה פרג - 4 - 16226529(3x25)

סה"כ לתשלום	מחיר לקוט"ש בא"ג	סה"כ צריכה בקוט"ש	קריאה נוכחית	קריאה קודמת	סוג צריכה	סוג תעריף
			15/05/23	16/04/23	פרטי חשבון עבור תאריכים:	
26.70 ₪	51.34	52.00	2,280.90	2,228.90		767

סה"כ לדייר:

שיא ביקוש	סה"כ
3.63	52.00
	26.70 ₪

20.96 ₪	תשלום קבוע תשלום עבור גודל חיבור בKVA (3x25) סה"כ מע"מ 17.00%	סלול מע"מ
4.86 ₪		
52.52 ₪		
8.93 ₪		
61.45 ₪	סה"כ לתשלום	

הסטוריית צריכה בקוט"ש





16/05/23 תאריך הפקה:
 15/05/23 תאריך קריאה נוכחית:
 16/04/23 תאריך קריאה קודמת:

שם דייר: B506 שמיר אילנה
 שם אתר: דיור מוגן מזדיעין

לקוח/ה נכבד/ה, אנו מתכבדים להגיש את חישוב צריכת החשמל לתקופה 15/05/23 - 16/04/23:

B506 שמיר אילנה - 5 - 16226529(3x25)

סוג תעריף	סוג צריכה	קריאה קודמת	קריאה נוכחית	סה"כ צריכה בקוט"ש	מחיר לקוט"ש בא"ג	סה"כ לתשלום
פרטי חשבון עבור תאריכים:		16/04/23	15/05/23			
767		11,849.50	12,058.50	209.00	51.34	107.30 ₪

סה"כ לדייר:

שיא ביקוש	סה"כ
6.21	209.00
	107.30 ₪

20.96 ₪	תשלום קבוע תשלום עבור גודל חיבור בKVA (3x25) סה"כ מע"מ 17.00%	כולל מע"מ
4.86 ₪		
133.12 ₪		
22.63 ₪		
155.75 ₪	סה"כ לתשלום	

הסטוריית צריכה בקוט"ש



16/05/23 תאריך הפקה:
 15/05/23 תאריך קריאה נוכחית:
 16/04/23 תאריך קריאה קודמת:

שם דייר: B507 בן עזרי אהרון שמחה
 שם אתר: דיור מוגן מודיעין

לקוח/ה נכבד/ה, אנו מתכבדים להגיש את חישוב צריכת החשמל לתקופה 15/05/23 - 16/04/23:

B507 בן עזרי אהרון שמחה - 6 - (3x25)16226529

סוג תעריף	סוג צריכה	קריאה קודמת	קריאה נוכחית	סה"כ צריכה בקוט"ש	מחיר לקוט"ש בא"ג	סה"כ לתשלום
פרטי חשבון עבור תאריכים:			15/05/23	16/04/23		
767		7,890.40	8,064.60	174.20	51.34	89.43 ₪

סה"כ לדייר:

סה"כ	שיא ביקוש
174.20	7.48
89.43 ₪	

20.96 ₪	תשלום קבוע תשלום עבור גודל חיבור בKVA (3x25) סה"כ מע"מ 17.00%	כולל מע"מ
4.86 ₪		
115.26 ₪		
19.59 ₪		
134.85 ₪	סה"כ לתשלום	

הסטוריית צריכה בקוט"ש

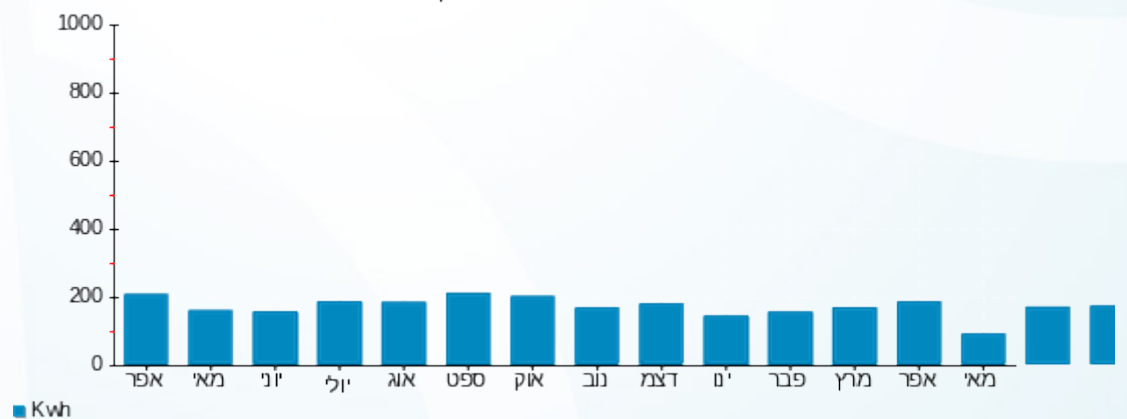

16/05/23 תאריך הפקה:
 15/05/23 תאריך קריאה נוכחית:
 16/04/23 תאריך קריאה קודמת:

שם דייר: B508 אמיצי אמנון שרה
 שם אתר: דיור מוגן מזדיעין

לקוח/ה נכבד/ה, אנו מתכבדים להגיש את חישוב צריכת החשמל לתקופה 15/05/23 - 16/04/23:

B508 אמיצי אמנון שרה - 7 - 16226529(3x25)

סוג תעריף	סוג צריכה	קריאה קודמת	קריאה נוכחית	סה"כ צריכה בקוט"ש	מחיר לקוט"ש בא"ג	סה"כ לתשלום
פרטי חשבון עבור תאריכים:		16/04/23	15/05/23			
767		9,394.40	9,617.60	223.20	51.34	114.59 ₪

סה"כ לדייר:

שיא ביקוש	סה"כ
5.83	223.20
	114.59 ₪

20.96 ₪	תשלום קבוע תשלום עבור גודל חיבור בKVA (3x25) סה"כ מע"מ 17.00%	כולל מע"מ
4.86 ₪		
140.41 ₪		
23.87 ₪		
164.28 ₪	סה"כ לתשלום	

הסטוריית צריכה בקוט"ש

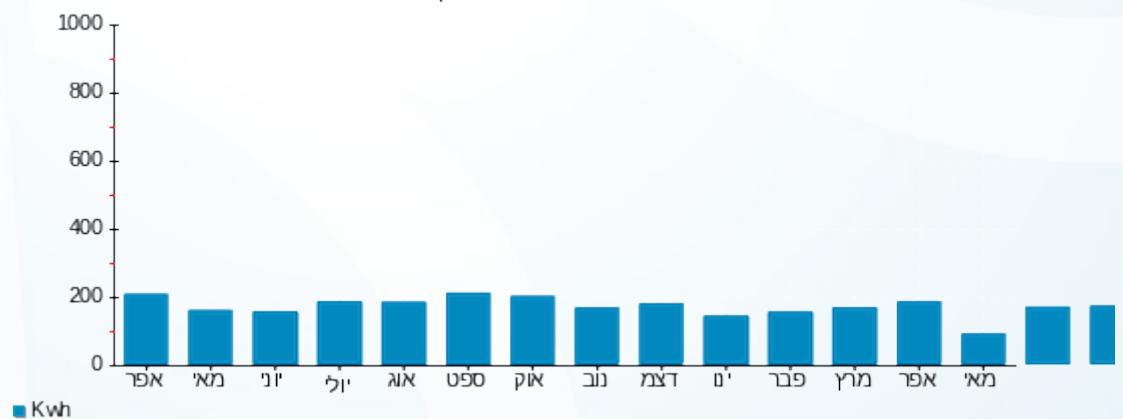



16/05/23 תאריך הפקה:
 15/05/23 תאריך קריאה נוכחית:
 16/04/23 תאריך קריאה קודמת:

שם דייר: B509 גנור נעמי
 שם אתר: דיור מוגן מזדיעין

לקוח/ה נכבד/ה, אנו מתכבדים להגיש את חישוב צריכת החשמל לתקופה 15/05/23 - 16/04/23:

B509 גנור נעמי - 8 - 16226529(3x25)

סוג תעריף	סוג צריכה	קריאה קודמת	קריאה נוכחית	סה"כ צריכה בקוט"ש	מחיר לקוט"ש בא"ג	סה"כ לתשלום
פרטי חשבון עבור תאריכים:		16/04/23	15/05/23			
767		2,427.10	2,471.40	44.30	51.34	22.74 ₪

סה"כ לדייר:

סה"כ	שיא ביקוש
44.30	3.27
22.74 ₪	

20.96 ₪	תשלום קבוע תשלום עבור גודל חיבור בKVA (3x25) סה"כ מע"מ 17.00%	סלול מע"מ
4.86 ₪		
48.57 ₪		
8.26 ₪		
56.82 ₪	סה"כ לתשלום	

הסטוריית צריכה בקוט"ש



16/05/23 תאריך הפקה:
 15/05/23 תאריך קריאה נוכחית:
 16/04/23 תאריך קריאה קודמת:

שם דייר: B510 לימסקי זקלין
 שם אתר: דיור מוגן מודיעין

לקוח/ה נכבד/ה, אנו מתכבדים להגיש את חישוב צריכת החשמל לתקופה 15/05/23 - 16/04/23:

B510 לימסקי זקלין - 9 - 16226529(3x25)

סוג תעריף	סוג צריכה	קריאה קודמת	קריאה נוכחית	סה"כ צריכה בקוט"ש	מחיר לקוט"ש בא"ג	סה"כ לתשלום
פרטי חשבון עבור תאריכים:		16/04/23	15/05/23			
767		9,128.70	9,329.40	200.70	51.34	103.04 ₪

סה"כ לדייר:

שיא ביקוש	סה"כ
5.47	200.70
	103.04 ₪

20.96 ₪	תשלום קבוע תשלום עבור גודל חיבור בKVA (3x25) סה"כ מע"מ 17.00%	כולל מע"מ
4.86 ₪		
128.86 ₪		
21.91 ₪		
150.77 ₪	סה"כ לתשלום	

הסטוריית צריכה בקוט"ש

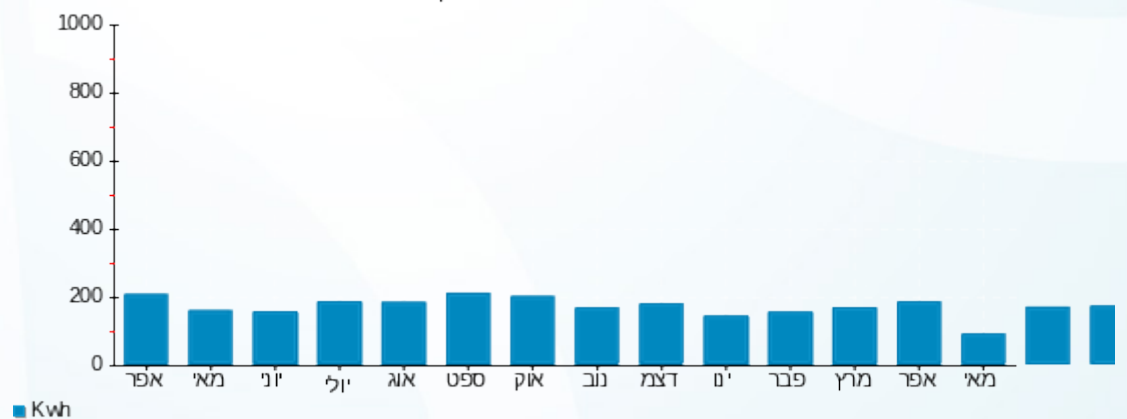

16/05/23 תאריך הפקדה:
 15/05/23 תאריך קריאה נוכחית:
 16/04/23 תאריך קריאה קודמת:

שם דייר: B511 יקר שמואל
 שם אתר: דיור מוגן מזדיעין

לקוח/ה נכבד/ה, אנו מתכבדים להגיש את חישוב צריכת החשמל לתקופה 15/05/23 - 16/04/23:

B511 יקר שמואל - 10 - 16226529(3x25)

סוג תעריף	סוג צריכה	קריאה קודמת	קריאה נוכחית	סה"כ צריכה בקוט"ש	מחיר לקוט"ש בא"ג	סה"כ לתשלום
			15/05/23	16/04/23	פרטי חשבון עבור תאריכים:	
767		10,319.60	10,702.40	382.80	51.34	196.53 ₪

סה"כ לדייר:

שיא ביקוש	סה"כ
4.55	382.80
	196.53 ₪

20.96 ₪	תשלום קבוע תשלום עבור גודל חיבור בKVA (3x25) סה"כ מע"מ 17.00%	כולל מע"מ
4.86 ₪		
222.35 ₪		
37.80 ₪		
260.15 ₪	סה"כ לתשלום	

הסטוריית צריכה בקוט"ש

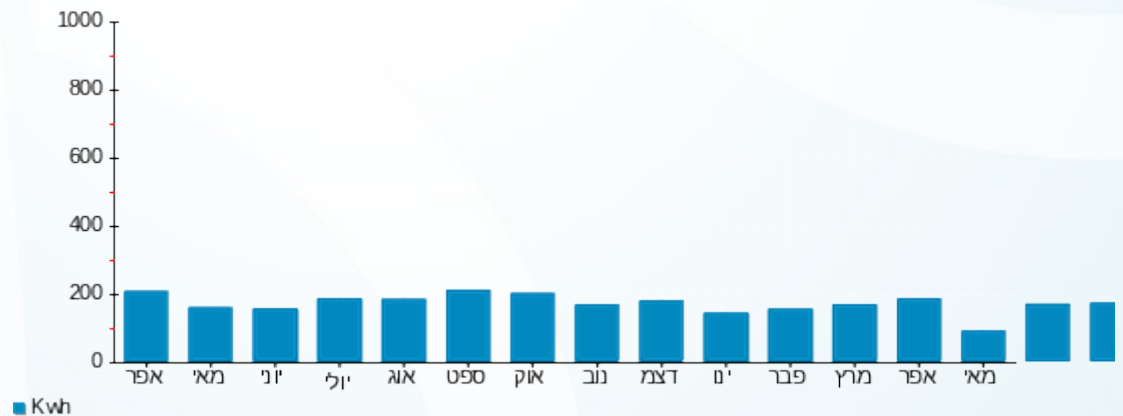

16/05/23 תאריך הפקה:
 15/05/23 תאריך קריאה נוכחית:
 16/04/23 תאריך קריאה קודמת:

שם דייר: B512 לוי חנה
 שם אתר: דיור מוגן מזדיעין

לקוח/ה נכבד/ה, אנו מתכבדים להגיש את חישוב צריכת החשמל לתקופה 15/05/23 - 16/04/23:

B512 לוי חנה - 11 - 16226529(3x25)

סוג תעריף	סוג צריכה	קריאה קודמת	קריאה נוכחית	סה"כ צריכה בקוט"ש	מחיר לקוט"ש בא"ג	סה"כ לתשלום
			15/05/23	16/04/23	פרטי חשבון עבור תאריכים:	
767		1,039.30	1,078.20	38.90	51.34	19.97 ₪

סה"כ לדייר:

שיא ביקוש	סה"כ
4.87	38.90
	19.97 ₪

20.96 ₪	תשלום קבוע תשלום עבור גודל חיבור בKVA (3x25) סה"כ מע"מ 17.00%	כולל מע"מ
4.86 ₪		
45.79 ₪		
7.79 ₪		
53.58 ₪	סה"כ לתשלום	

הסטוריית צריכה בקוט"ש



16/05/23 תאריך הפקה:
 15/05/23 תאריך קריאה נוכחית:
 16/04/23 תאריך קריאה קודמת:

שם דייר: B513 + B514 טוטנאוור חוה
 שם אתר: דיור מוגן מודיעין

לקוח/ה נכבד/ה, אנו מתכבדים להגיש את חישוב צריכת החשמל לתקופה 16/04/23 - 15/05/23:

B513 - (3x25)16226529 - 12

סה"כ לתשלום	מחיר לקוט"ש בא"ג	סה"כ צריכה בקוט"ש	קריאה נוכחית	קריאה קודמת	סוג צריכה	סוג תעריף
			15/05/23	16/04/23	פרטי חשבון עבור תאריכים:	
20.28 ₪	51.34	39.50	1,743.40	1,703.90		767

(3x25)16226529 - 13 - 514

סה"כ לתשלום	מחיר לקוט"ש בא"ג	סה"כ צריכה בקוט"ש	קריאה נוכחית	קריאה קודמת	סוג צריכה	סוג תעריף
			15/05/23	16/04/23	פרטי חשבון עבור תאריכים:	
56.58 ₪	51.34	110.20	4,620.10	4,509.90		767

סה"כ לדייר:

שיא ביקוש	סה"כ
5.63	149.70
	76.86 ₪

20.96 ₪	תשלום קבוע תשלום עבור גודל חיבור ב KVA (3x50) סה"כ מע"מ 17.00%	סה"כ לתשלום
9.73 ₪		
107.54 ₪		
18.28 ₪		
125.82 ₪		כולל מע"מ

הסטוריית צריכה בקוט"ש

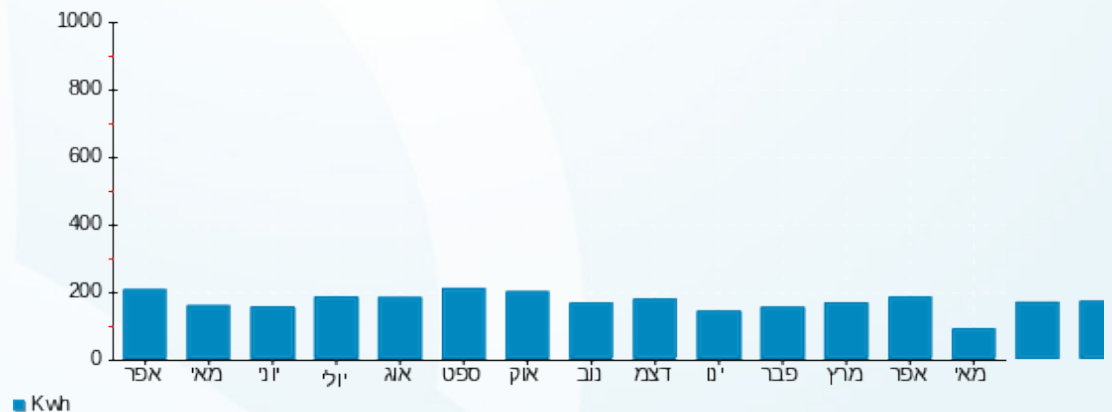

16/05/23 תאריך הפקה:
 15/05/23 תאריך קריאה נוכחית:
 16/04/23 תאריך קריאה קודמת:

שם דייר: B515 נווה אלונה
 שם אתר: דיור מוגן מודיעין

לקוח/ה נכבד/ה, אנו מתכבדים להגיש את חישוב צריכת החשמל לתקופה 15/05/23 - 16/04/23:

B515 נווה אלונה - 14 - (3x25)16226529

סה"כ לתשלום	מחיר לקוט"ש בא"ג	סה"כ צריכה בקוט"ש	קריאה נוכחית	קריאה קודמת	סוג צריכה	סוג תעריף
			15/05/23	16/04/23	פרטי חשבון עבור תאריכים:	
21.15 ₪	51.34	41.20	3,375.60	3,334.40		767

סה"כ לדייר:

שיא ביקוש	סה"כ
3.06	41.20
	21.15 ₪

20.96 ₪	תשלום קבוע תשלום עבור גודל חיבור בKVA (3x25) סה"כ מע"מ 17.00%	סולל מע"מ
4.86 ₪		
46.98 ₪		
7.99 ₪		
54.96 ₪	סה"כ לתשלום	

הסטוריית צריכה בקוט"ש

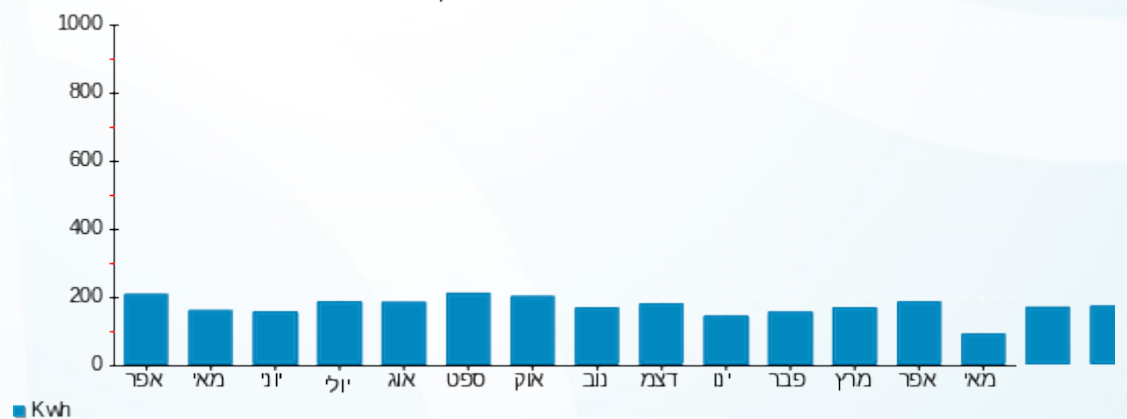



16/05/23 תאריך הפקדה:
 15/05/23 תאריך קריאה נוכחית:
 16/04/23 תאריך קריאה קודמת:

שם דייר: B516 קרן עדנה
 שם אתר: דיור מוגן מזדיעין

לקוח/ה נכבד/ה, אנו מתכבדים להגיש את חישוב צריכת החשמל לתקופה 15/05/23 - 16/04/23:

B516 קרן עדנה - 1 - 16254195(3x25)

סה"כ לתשלום	מחיר לקוט"ש בא"ג	סה"כ צריכה בקוט"ש	קריאה נוכחית	קריאה קודמת	סוג צריכה	סוג תעריף
			15/05/23	16/04/23	פרטי חשבון עבור תאריכים:	
₪ 57.65	51.34	112.30	6,214.50	6,102.20		767

סה"כ לדייר:

שיא ביקוש	סה"כ
5.23	112.30
	₪ 57.65

₪ 20.96	תשלום קבוע תשלום עבור גודל חיבור בKVA (3x25) סה"כ מע"מ 17.00%	סלול מע"מ
₪ 4.86		
₪ 83.48		
₪ 14.19		
₪ 97.67	סה"כ לתשלום	

הסטוריית צריכה בקוט"ש

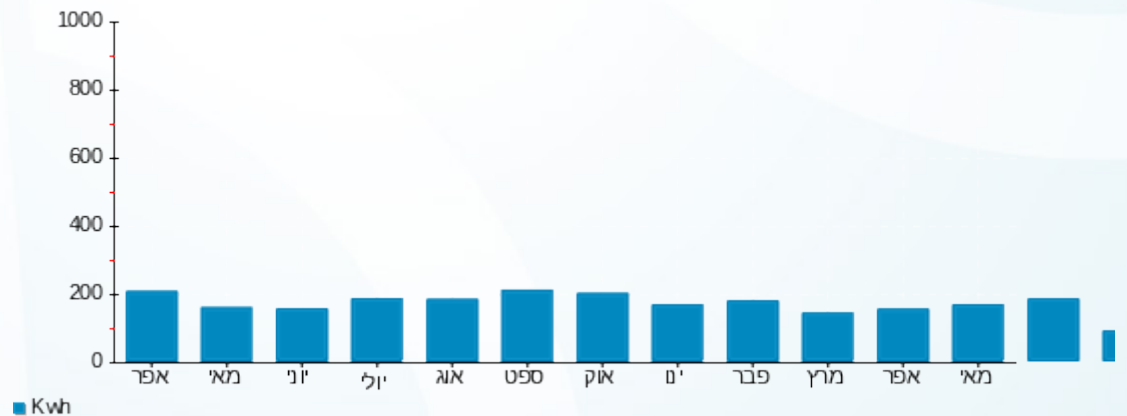



16/05/23 תאריך הפקה:
 15/05/23 תאריך קריאה נוכחית:
 16/04/23 תאריך קריאה קודמת:

שם דייר: B517 יושע אמנון
 שם אתר: דיור מוגן מזדיעין

לקוח/ה נכבד/ה, אנו מתכבדים להגיש את חישוב צריכת החשמל לתקופה 15/05/23 - 16/04/23:

B517 - (3x25)16254195 - 2

סה"כ לתשלום	מחיר לקוט"ש בא"ג	סה"כ צריכה בקוט"ש	קריאה נוכחית	קריאה קודמת	סוג צריכה	סוג תעריף
			15/05/23	16/04/23	פרטי חשבון עבור תאריכים:	
₪ 40.61	51.34	79.10	5,657.50	5,578.40		767

סה"כ לדייר:

שיא ביקוש	סה"כ
2.87	79.10
	₪ 40.61

₪ 20.96	תשלום קבוע תשלום עבור גודל חיבור בKVA (3x25) סה"כ מע"מ 17.00%	
₪ 4.86		
₪ 66.43		
₪ 11.29		
₪ 77.73	סה"כ לתשלום	כולל מע"מ

הסטוריית צריכה בקוט"ש

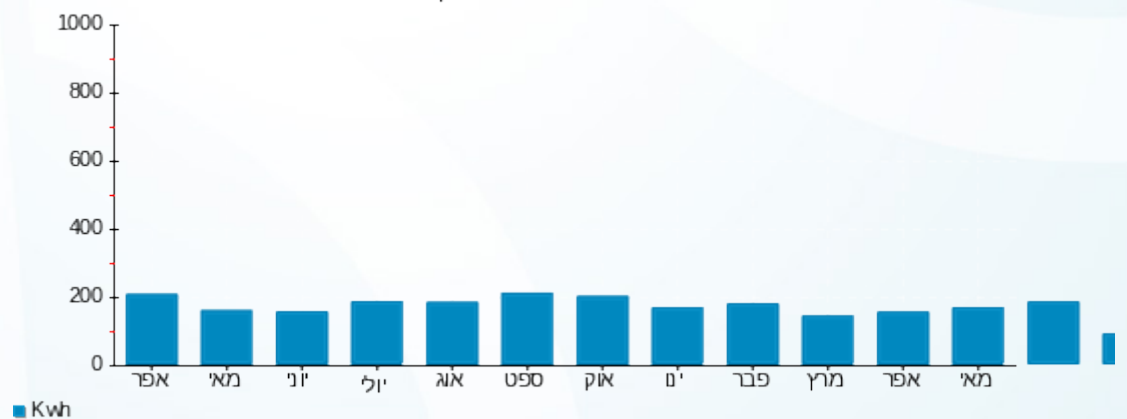



16/05/23 תאריך הפקה:
 15/05/23 תאריך קריאה נוכחית:
 16/04/23 תאריך קריאה קודמת:

שם דייר: B518 קיסרי גנט
 שם אתר: דיור מוגן מזדיעין

לקוח/ה נכבד/ה, אנו מתכבדים להגיש את חישוב צריכת החשמל לתקופה 15/05/23 - 16/04/23:

B518 - (3x25)16254195 - 3

סה"כ לתשלום	מחיר לקוט"ש בא"ג	סה"כ צריכה בקוט"ש	קריאה נוכחית	קריאה קודמת	סוג צריכה	סוג תעריף
			15/05/23	16/04/23	פרטי חשבון עבור תאריכים:	
₪ 76.19	51.34	148.40	9,359.80	9,211.40		767

סה"כ לדייר:

שיא ביקוש	סה"כ
5.01	148.40
	₪ 76.19

₪ 20.96	תשלום קבוע תשלום עבור גודל חיבור בKVA (3x25) סה"כ מע"מ 17.00%	כולל מע"מ
₪ 4.86		
₪ 102.01		
₪ 17.34		
₪ 119.35	סה"כ לתשלום	

הסטוריית צריכה בקוט"ש

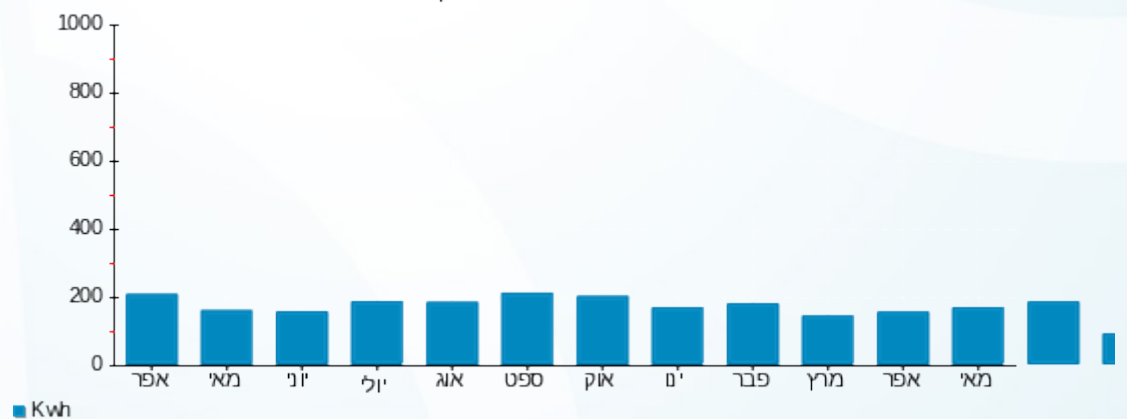



16/05/23 תאריך הפקה:
 15/05/23 תאריך קריאה נוכחית:
 16/04/23 תאריך קריאה קודמת:

שם דייר: B601 סרגוסי רחל
 שם אתר: דיור מוגן מזדיעין

לקוח/ה נכבד/ה, אנו מתכבדים להגיש את חישוב צריכת החשמל לתקופה 15/05/23 - 16/04/23:

B601 סרגוסי רחל - 15 - (3x25)16226526

סוג תעריף	סוג צריכה	קריאה קודמת	קריאה נוכחית	סה"כ צריכה בקוט"ש	מחיר לקוט"ש בא"ג	סה"כ לתשלום
פרטי חשבון עבור תאריכים:		16/04/23	15/05/23			
767		14,169.70	14,441.10	271.40	51.34	139.34 ₪

סה"כ לדייר:

שיא ביקוש	סה"כ
19.71	271.40
	139.34 ₪

20.96 ₪	תשלום קבוע תשלום עבור גודל חיבור בKVA (3x25) סה"כ מע"מ 17.00%	כולל מע"מ
4.86 ₪		
165.16 ₪		
28.08 ₪		
193.24 ₪	סה"כ לתשלום	

הסטוריית צריכה בקוט"ש

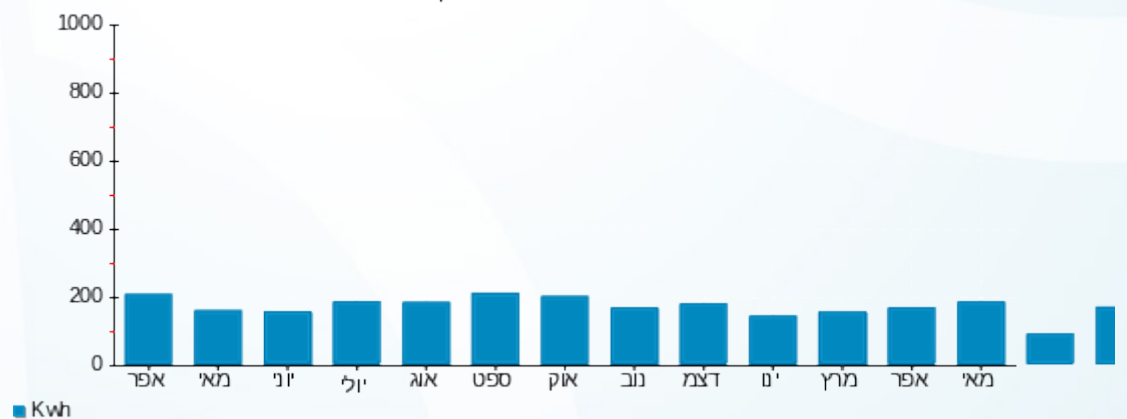



16/05/23 תאריך הפקה:
 15/05/23 תאריך קריאה נוכחית:
 16/04/23 תאריך קריאה קודמת:

שם דייר: B602 זינגר עידית
 שם אתר: דיור מוגן מודיעין

לקוח/ה נכבד/ה, אנו מתכבדים להגיש את חישוב צריכת החשמל לתקופה 15/05/23 - 16/04/23:

B602 זינגר עידית - 1 - 16226526(3x25)

סוג תעריף	סוג צריכה	קריאה קודמת	קריאה נוכחית	סה"כ צריכה בקוט"ש	מחיר לקוט"ש בא"ג	סה"כ לתשלום
פרטי חשבון עבור תאריכים:		16/04/23	15/05/23			
767		6,139.00	6,266.50	127.50	51.34	65.46 ₪

סה"כ לדייר:

שיא ביקוש	סה"כ
24.66	127.50
	65.46 ₪

20.96 ₪	תשלום קבוע תשלום עבור גודל חיבור בKVA (3x25) סה"כ מע"מ 17.00%	כולל מע"מ
4.86 ₪		
91.28 ₪		
15.52 ₪		
106.80 ₪	סה"כ לתשלום	

הסטוריית צריכה בקוט"ש

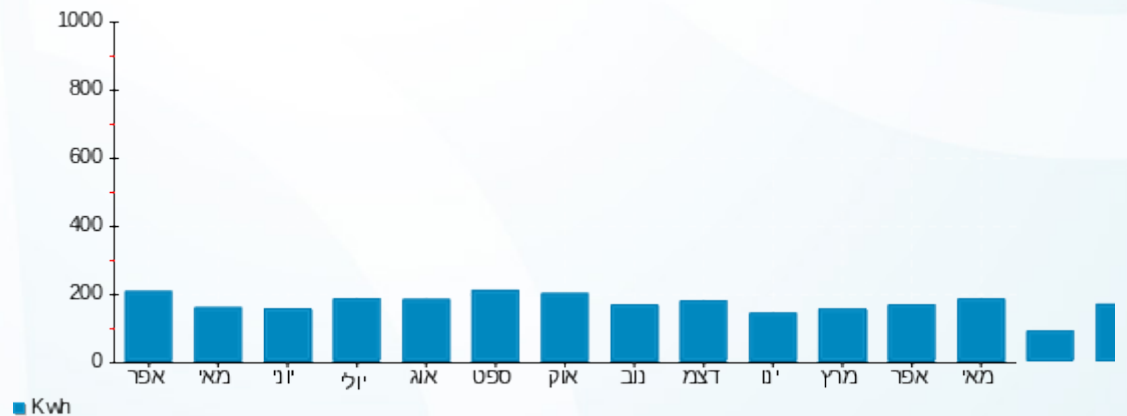



16/05/23 תאריך הפקה:
 15/05/23 תאריך קריאה נוכחית:
 16/04/23 תאריך קריאה קודמת:

שם דייר: B603 דוד-מידן חוה
 שם אתר: דיור מוגן מודיעין

לקוח/ה נכבד/ה, אנו מתכבדים להגיש את חישוב צריכת החשמל לתקופה 15/05/23 - 16/04/23:

B603 דוד-מידן חוה - 2 - 16226526(3x25)

סוג תעריף	סוג צריכה	קריאה קודמת	קריאה נוכחית	סה"כ צריכה בקוט"ש	מחיר לקוט"ש בא"ג	סה"כ לתשלום
פרטי חשבון עבור תאריכים:		16/04/23	15/05/23			
767		11,805.20	11,964.30	159.10	51.34	81.68 ₪

סה"כ לדייר:

שיא ביקוש	סה"כ
5.47	159.10
	81.68 ₪

20.96 ₪	תשלום קבוע תשלום עבור גודל חיבור בKVA (3x25) סה"כ מע"מ 17.00%	כולל מע"מ
4.86 ₪		
107.51 ₪		
18.28 ₪		
125.78 ₪	סה"כ לתשלום	

הסטוריית צריכה בקוט"ש

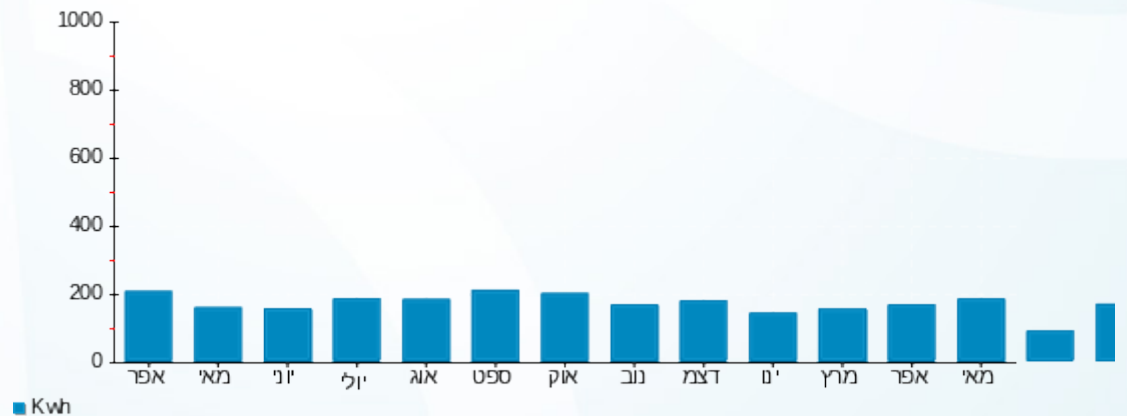



16/05/23 תאריך הפקה:
 15/05/23 תאריך קריאה נוכחית:
 16/04/23 תאריך קריאה קודמת:

שם דייר: B604 לנגביץ אנלי ושבח
 שם אתר: דיור מוגן מודיעין

לקוח/ה נכבד/ה, אנו מתכבדים להגיש את חישוב צריכת החשמל לתקופה 15/05/23 - 16/04/23:

B604 לנגביץ אנלי ושבח - 3 - 16226526(3x25)

סוג תעריף	סוג צריכה	קריאה קודמת	קריאה נוכחית	סה"כ צריכה בקוט"ש	מחיר לקוט"ש בא"ג	סה"כ לתשלום
פרטי חשבון עבור תאריכים:		16/04/23	15/05/23			
767		2,290.50	2,463.00	172.50	51.34	88.56 ₪

סה"כ לדייר:

שיא ביקוש	סה"כ
46.65	172.50
	88.56 ₪

20.96 ₪	תשלום קבוע תשלום עבור גודל חיבור בKVA (3x25) סה"כ מע"מ 17.00%	כולל מע"מ
4.86 ₪		
114.38 ₪		
19.45 ₪		
133.83 ₪	סה"כ לתשלום	

הסטוריית צריכה בקוט"ש

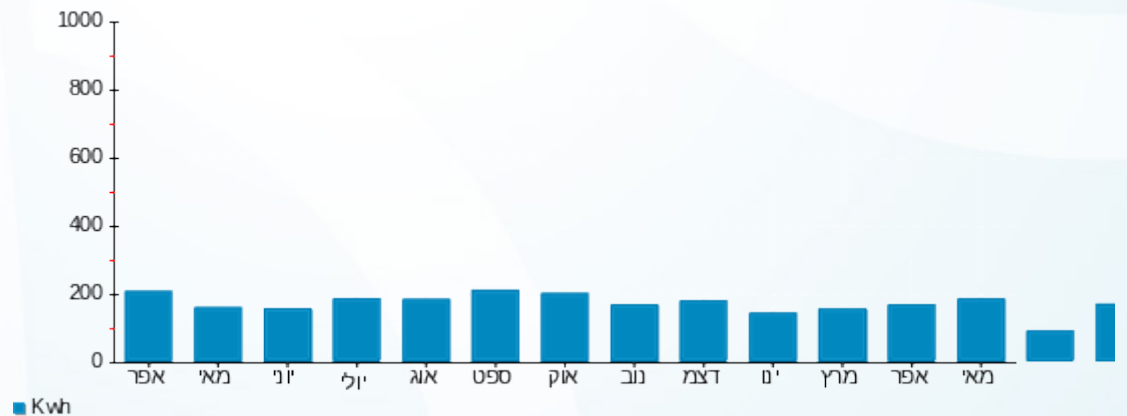

16/05/23 תאריך הפקה:
 15/05/23 תאריך קריאה נוכחית:
 16/04/23 תאריך קריאה קודמת:

שם דייר: B605 סיני יהושע
 שם אתר: דיור מוגן מודיעין

לקוח/ה נכבד/ה, אנו מתכבדים להגיש את חישוב צריכת החשמל לתקופה 15/05/23 - 16/04/23:

B605 סיני יהושע - 4 - 16226526(3x25)

סוג תעריף	סוג צריכה	קריאה קודמת	קריאה נוכחית	סה"כ צריכה בקוט"ש	מחיר לקוט"ש בא"ג	סה"כ לתשלום
			15/05/23	16/04/23	פרטי חשבון עבור תאריכים:	
767		3,484.30	3,559.10	74.80	51.34	38.40 ₪

סה"כ לדייר:

סה"כ	שיא ביקוש
74.80	7.81
38.40 ₪	

20.96 ₪	תשלום קבוע תשלום עבור גודל חיבור בKVA (3x25) סה"כ מע"מ 17.00%	כולל מע"מ
4.86 ₪		
64.23 ₪		
10.92 ₪		
75.14 ₪	סה"כ לתשלום	

התפלגות חיוב בש"ח לפי תעו"ז

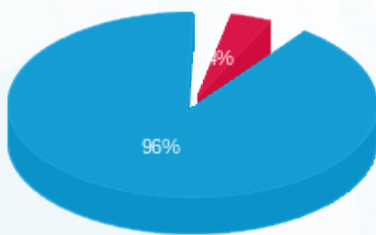

פסגה (1.49 ₪)
 גבע (0.00 ₪)
 שפ"ל (36.91 ₪)

הסטוריית צריכה בקוט"ש

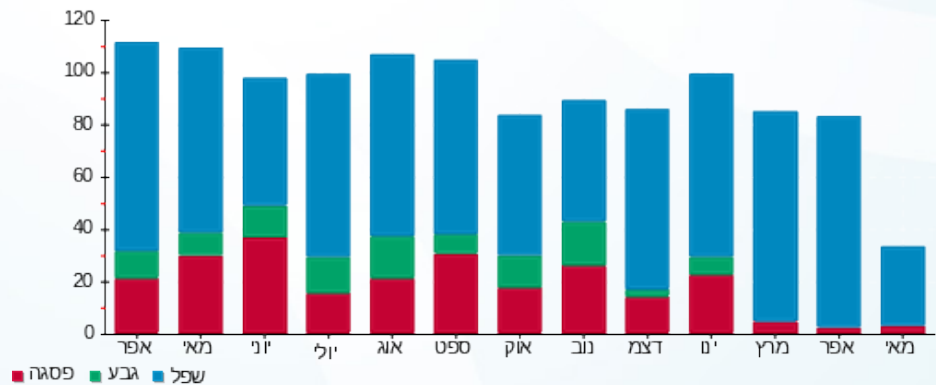

16/05/23 תאריך הפקה:
 15/05/23 תאריך קריאה נוכחית:
 16/04/23 תאריך קריאה קודמת:

שם דייר: B606 בן זקן אברמית
 שם אתר: דיור מוגן מודיעין

לקוח/ה נכבד/ה, אנו מתכבדים להגיש את חישוב צריכת החשמל לתקופה 15/05/23 - 16/04/23:

B606 בן זקן אברמית - 5 - 16226526(3x25)

סוג תעריף	סוג צריכה	קריאה קודמת	קריאה נוכחית	סה"כ צריכה בקוט"ש	מחיר לקוט"ש בא"ג	סה"כ לתשלום
פרטי חשבון עבור תאריכים:		16/04/23	15/05/23			
767		6,813.00	6,923.10	110.10	51.34	56.53 ₪

סה"כ לדייר:

שיא ביקוש	סה"כ
11.73	110.10
	56.53 ₪

20.96 ₪	תשלום קבוע תשלום עבור גודל חיבור בKVA (3x25) סה"כ מע"מ 17.00%	כולל מע"מ
4.86 ₪		
82.35 ₪		
14.00 ₪		
96.35 ₪	סה"כ לתשלום	

הסטוריית צריכה בקוט"ש

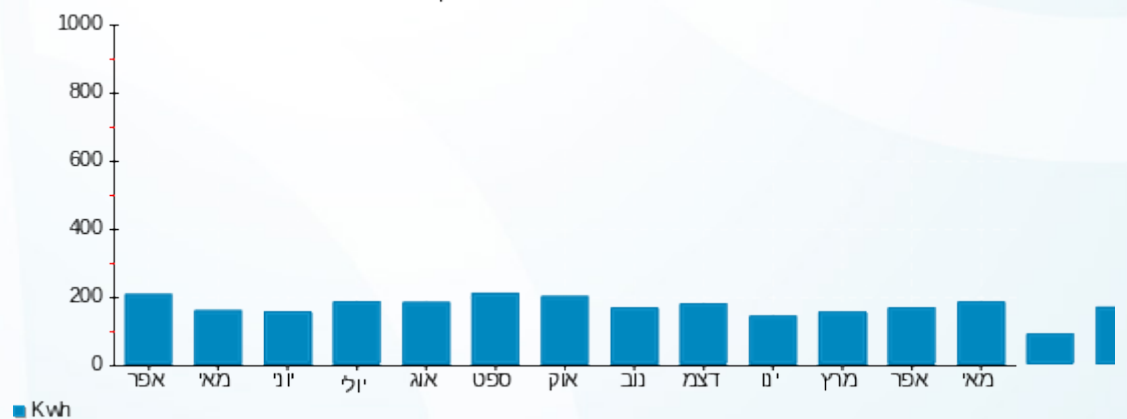



16/05/23 תאריך הפקה:
 15/05/23 תאריך קריאה נוכחית:
 16/04/23 תאריך קריאה קודמת:

שם דייר: B607 מרקס עליזה
 שם אתר: דיור מוגן מודיעין

לקוח/ה נכבד/ה, אנו מתכבדים להגיש את חישוב צריכת החשמל לתקופה 15/05/23 - 16/04/23:

B607 - (3x25)16226526 - 6

סה"כ לתשלום	מחיר לקוט"ש בא"ג	סה"כ צריכה בקוט"ש	קריאה נוכחית	קריאה קודמת	סוג צריכה	סוג תעריף
			15/05/23	16/04/23	פרטי חשבון עבור תאריכים:	
₪ 83.07	51.34	161.80	6,888.80	6,727.00		767

סה"כ לדייר:

שיא ביקוש	סה"כ
13.87	161.80
	₪ 83.07

₪ 20.96	תשלום קבוע תשלום עבור גודל חיבור בKVA (3x25) סה"כ מע"מ 17.00%	סולל מע"מ
₪ 4.86		
₪ 108.89		
₪ 18.51		
₪ 127.40	סה"כ לתשלום	

הסטוריית צריכה בקוט"ש

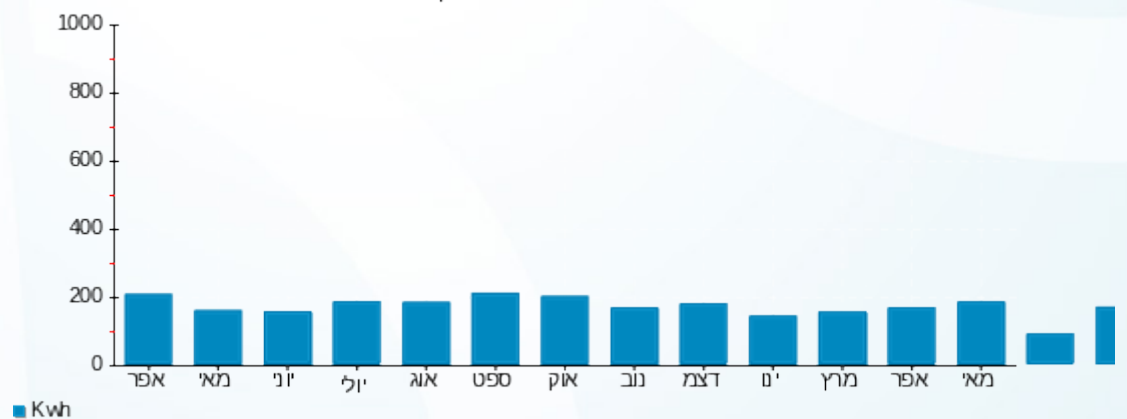

16/05/23 תאריך הפקה:
 15/05/23 תאריך קריאה נוכחית:
 16/04/23 תאריך קריאה קודמת:

שם דייר: B608 מזרחי צביה
 שם אתר: דיור מוגן מודיעין

לקוח/ה נכבד/ה, אנו מתכבדים להגיש את חישוב צריכת החשמל לתקופה 15/05/23 - 16/04/23:

B608 מזרחי צביה - 7 - 16226526(3x25)

סוג תעריף	סוג צריכה	קריאה קודמת	קריאה נוכחית	סה"כ צריכה בקוט"ש	מחיר לקוט"ש בא"ג	סה"כ לתשלום
פרטי חשבון עבור תאריכים:						
767		16/04/23	15/05/23	4,635.70	51.34	26.09 ₪

סה"כ לדייר:

סה"כ	שיא ביקוש
70.30	6.85
26.09 ₪	

20.96 ₪	תשלום קבוע תשלום עבור גודל חיבור בKVA (3x25) סה"כ מע"מ 17.00%	כולל מע"מ
4.86 ₪		
61.92 ₪		
10.53 ₪		
72.44 ₪	סה"כ לתשלום	

התפלגות חיוב בש"ח לפי תעו"ז

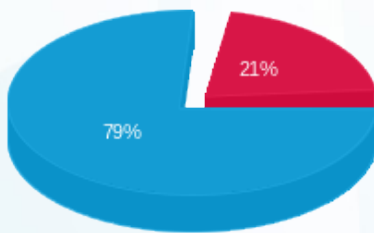

פסגה (7.50 ₪) ■
 גבע (0.00 ₪) ■
 שפל (28.60 ₪) ■

הסטוריית צריכה בקוט"ש

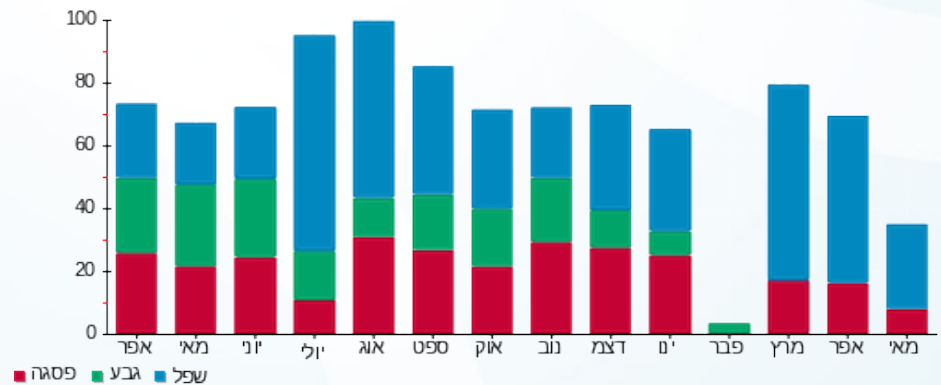



16/05/23 תאריך הפקה:
 15/05/23 תאריך קריאה נוכחית:
 16/04/23 תאריך קריאה קודמת:

שם דייר: B609 אוזקיר לאה
 שם אתר: דיור מוגן מודיעין

לקוח/ה נכבד/ה, אנו מתכבדים להגיש את חישוב צריכת החשמל לתקופה 15/05/23 - 16/04/23:

B609 אוזקיר לאה - 8 - 16226526(3x25)

סה"כ לתשלום	מחיר לקוט"ש בא"ג	סה"כ צריכה בקוט"ש	קריאה נוכחית	קריאה קודמת	סוג צריכה	סוג תעריף
			15/05/23	16/04/23	פרטי חשבון עבור תאריכים:	
₪ 84.04	51.34	163.70	5,015.70	4,852.00		767

סה"כ לדייר:

שיא ביקוש	סה"כ
9.63	163.70
	₪ 84.04

₪ 20.96	תשלום קבוע תשלום עבור גודל חיבור בKVA (3x25) סה"כ מע"מ 17.00%	כולל מע"מ
₪ 4.86		
₪ 109.87		
₪ 18.68		
₪ 128.54	סה"כ לתשלום	

הסטוריית צריכה בקוט"ש

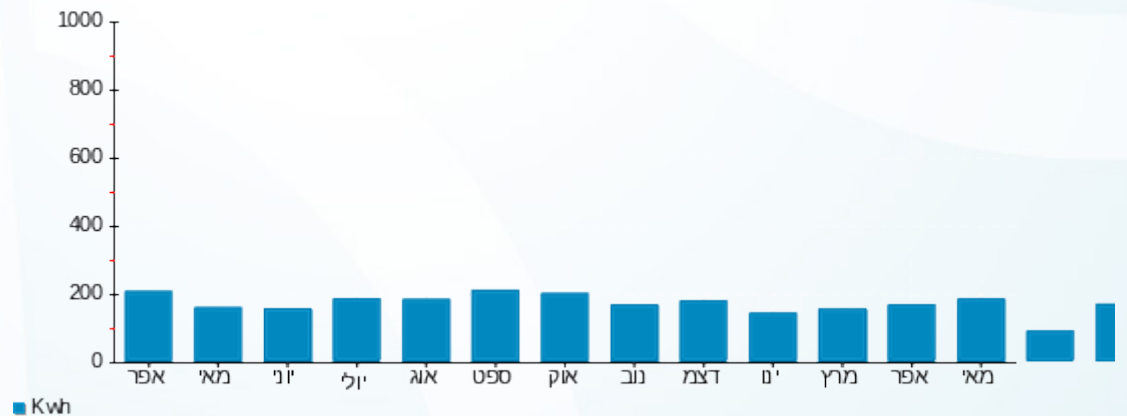

16/05/23 תאריך הפקה:
 15/05/23 תאריך קריאה נוכחית:
 16/04/23 תאריך קריאה קודמת:

שם דייר: B610 עטיה דליה
 שם אתר: דיור מוגן מזדיעין

לקוח/ה נכבד/ה, אנו מתכבדים להגיש את חישוב צריכת החשמל לתקופה 15/05/23 - 16/04/23:

B610 - (3x25)16226526 - 9

סה"כ לתשלום	מחיר לקוט"ש בא"ג	סה"כ צריכה בקוט"ש	קריאה נוכחית	קריאה קודמת	סוג צריכה	סוג תעריף
			15/05/23	16/04/23	פרטי חשבון עבור תאריכים:	
29.16 ₪	51.34	56.80	3,484.40	3,427.60		767

סה"כ לדייר:

שיא ביקוש	סה"כ
29.64	56.80
	29.16 ₪

20.96 ₪	תשלום קבוע תשלום עבור גודל חיבור בKVA (3x25) סה"כ מע"מ 17.00%	כולל מע"מ
4.86 ₪		
54.98 ₪		
9.35 ₪		
64.33 ₪	סה"כ לתשלום	

הסטוריית צריכה בקוט"ש

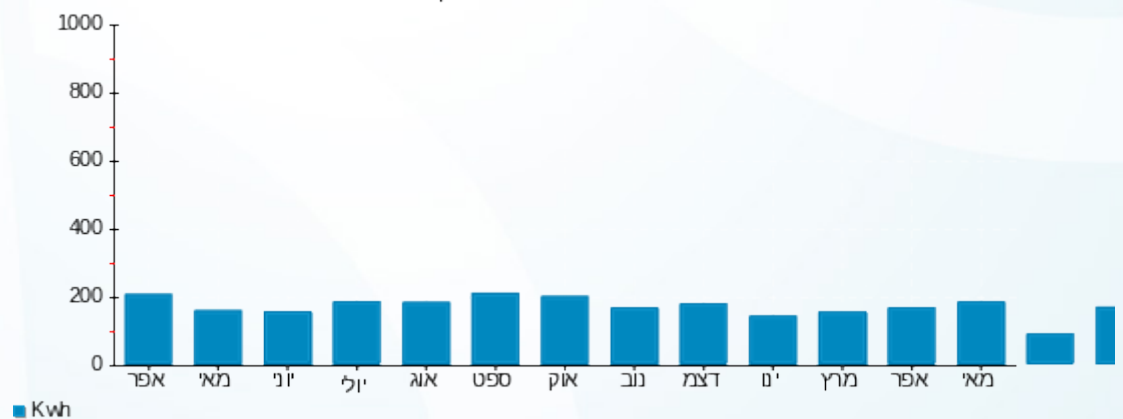

16/05/23 תאריך הפקה:
 15/05/23 תאריך קריאה נוכחית:
 16/04/23 תאריך קריאה קודמת:

שם דייר: B611 קדוש אליס
 שם אתר: דיור מוגן מזדיעין

לקוח/ה נכבד/ה, אנו מתכבדים להגיש את חישוב צריכת החשמל לתקופה 15/05/23 - 16/04/23:

B611 קדוש אליס - 10 - 16226526(3x25)

סוג תעריף	סוג צריכה	קריאה קודמת	קריאה נוכחית	סה"כ צריכה בקוט"ש	מחיר לקוט"ש בא"ג	סה"כ לתשלום
			15/05/23	16/04/23	פרטי חשבון עבור תאריכים:	
767		2,805.00	2,854.20	49.20	51.34	25.26 ₪

סה"כ לדייר:

שיא ביקוש	סה"כ
25.02	49.20
	25.26 ₪

20.96 ₪	תשלום קבוע תשלום עבור גודל חיבור בKVA (3x25) סה"כ מע"מ 17.00%	כולל מע"מ
4.86 ₪		
51.08 ₪		
8.68 ₪		
59.77 ₪	סה"כ לתשלום	

הסטוריית צריכה בקוט"ש

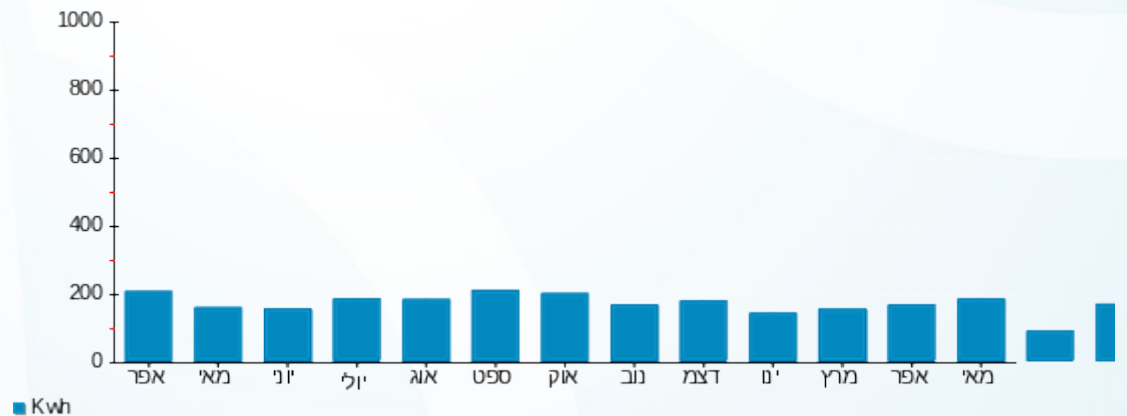



16/05/23 תאריך הפקה:
 15/05/23 תאריך קריאה נוכחית:
 16/04/23 תאריך קריאה קודמת:

שם דייר: B612 מצא רחל
 שם אתר: דיור מוגן מודיעין

לקוח/ה נכבד/ה, אנו מתכבדים להגיש את חישוב צריכת החשמל לתקופה 15/05/23 - 16/04/23:

B612 - (3x25)16226526 - 11

סה"כ לתשלום	מחיר לקוט"ש בא"ג	סה"כ צריכה בקוט"ש	קריאה נוכחית	קריאה קודמת	סוג צריכה	סוג תעריף
			15/05/23	16/04/23	פרטי חשבון עבור תאריכים:	
₪ 83.17	51.34	162.00	2,463.60	2,301.60		767

סה"כ לדייר:

שיא ביקוש	סה"כ
27.36	162.00
	₪ 83.17

₪ 20.96	תשלום קבוע תשלום עבור גודל חיבור בKVA (3x25) סה"כ מע"מ 17.00%	כולל מע"מ
₪ 4.86		
₪ 108.99		
₪ 18.53		
₪ 127.52	סה"כ לתשלום	

הסטוריית צריכה בקוט"ש

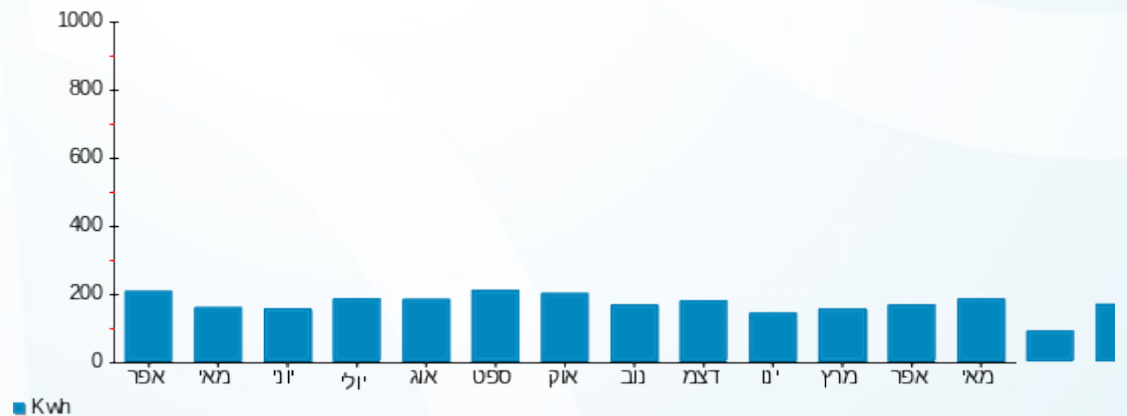

16/05/23 תאריך הפקה:
 15/05/23 תאריך קריאה נוכחית:
 16/04/23 תאריך קריאה קודמת:

שם דייר: B613 גושן יהודית ופרי מרדכי
 שם אתר: דיור מוגן מודיעין

לקוח/ה נכבד/ה, אנו מתכבדים להגיש את חישוב צריכת החשמל לתקופה 15/05/23 - 16/04/23:

B613 גושן יהודית ופרי מרדכי - 12 - 16226526(3x25)

סוג תעריף	סוג צריכה	קריאה קודמת	קריאה נוכחית	סה"כ צריכה בקוט"ש	מחיר לקוט"ש בא"ג	סה"כ לתשלום
		16/04/23	15/05/23			
פרטי חשבון עבור תאריכים:				3,885.90	51.34	93.18 ₪
767		3,704.40		181.50		

סה"כ לדייר:

שיא ביקוש	סה"כ
11.95	181.50
	93.18 ₪

תשלום קבוע	תשלום עבור גודל חיבור בKVA (3x25)	סה"כ	מע"מ 17.00%	סה"כ לתשלום	כולל מע"מ
20.96 ₪	4.86 ₪	119.01 ₪	20.23 ₪	139.24 ₪	

התפלגות חיוב בש"ח לפי תעו"ז

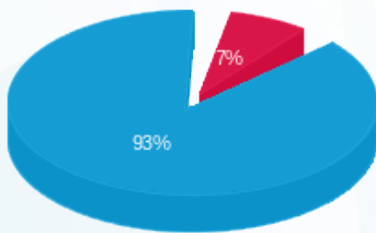

פסגה (6.98 ₪) ■
 גבע (0.00 ₪) ■
 שפל (86.20 ₪) ■

הסטוריית צריכה בקוט"ש

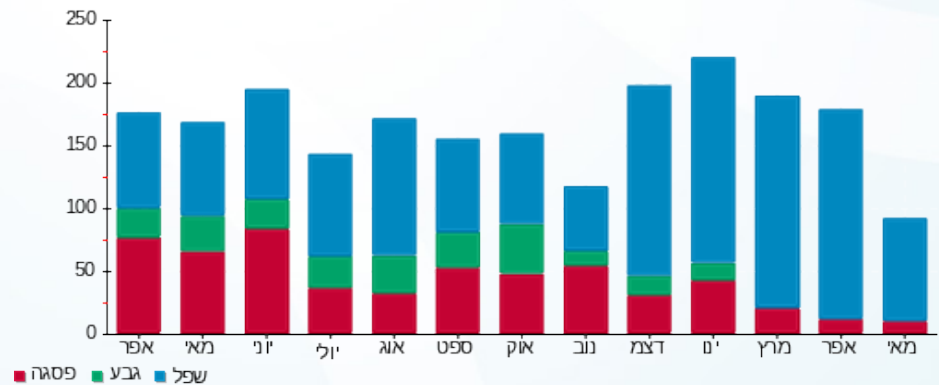



16/05/23 תאריך הפקה:
 15/05/23 תאריך קריאה נוכחית:
 16/04/23 תאריך קריאה קודמת:

שם דייר: B614 וטרן ויארה
 שם אתר: דיור מוגן מודיעין

לקוח/ה נכבד/ה, אנו מתכבדים להגיש את חישוב צריכת החשמל לתקופה 15/05/23 - 16/04/23:

B614 וטרן ויארה - 13 - 16226526(3x25)

סוג תעריף	סוג צריכה	קריאה קודמת	קריאה נוכחית	סה"כ צריכה בקוט"ש	מחיר לקוט"ש בא"ג	סה"כ לתשלום
			15/05/23	16/04/23	פרטי חשבון עבור תאריכים:	
767		1,912.10	1,953.70	41.60	51.34	21.36 ₪

סה"כ לדייר:

שיא ביקוש	סה"כ
15.58	41.60
	21.36 ₪

20.96 ₪	תשלום קבוע תשלום עבור גודל חיבור בKVA (3x25) סה"כ מע"מ 17.00%	סלול מע"מ
4.86 ₪		
47.18 ₪		
8.02 ₪		
55.20 ₪	סה"כ לתשלום	

הסטוריית צריכה בקוט"ש

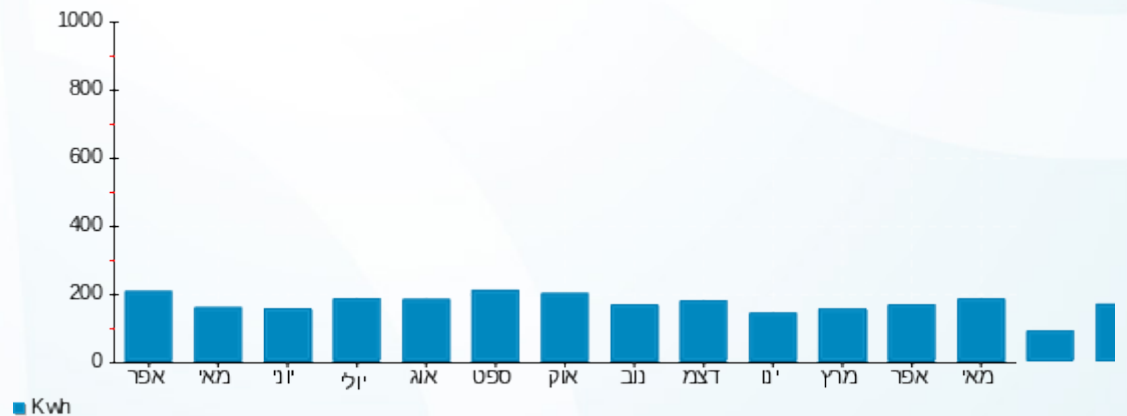



16/05/23 תאריך הפקה:
 15/05/23 תאריך קריאה נוכחית:
 16/04/23 תאריך קריאה קודמת:

שם דייר: B615 לרמן נילי
 שם אתר: דיור מוגן מזדיעין

לקוח/ה נכבד/ה, אנו מתכבדים להגיש את חישוב צריכת החשמל לתקופה 15/05/23 - 16/04/23:

B615 לרמן נילי - 14 - 16226526(3x25)

סוג תעריף	סוג צריכה	קריאה קודמת	קריאה נוכחית	סה"כ צריכה בקוט"ש	מחיר לקוט"ש בא"ג	סה"כ לתשלום
			15/05/23	16/04/23	פרטי חשבון עבור תאריכים:	
767		7,166.90	7,276.10	109.20	51.34	56.06 ₪

סה"כ לדייר:

שיא ביקוש	סה"כ
5.01	109.20
	56.06 ₪

20.96 ₪	תשלום קבוע תשלום עבור גודל חיבור בKVA (3x25) סה"כ מע"מ 17.00%	סלול מע"מ
4.86 ₪		
81.89 ₪		
13.92 ₪		
95.81 ₪	סה"כ לתשלום	

הסטוריית צריכה בקוט"ש

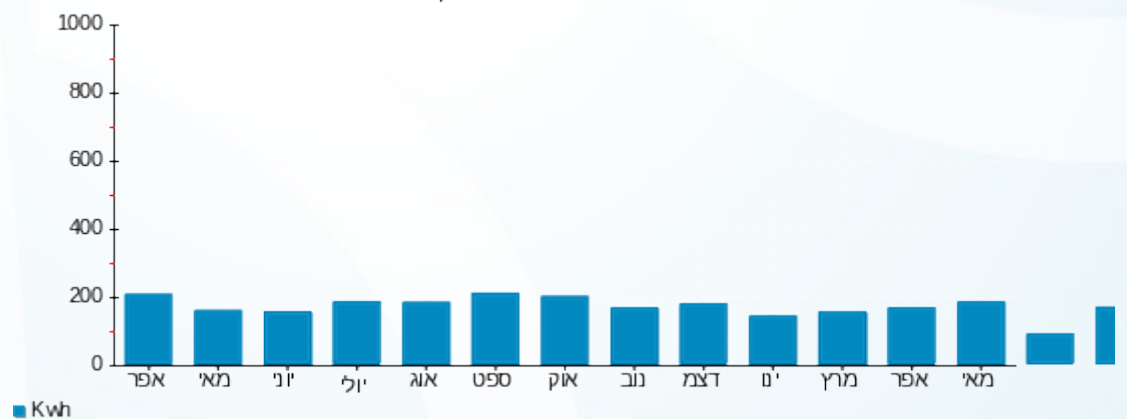



16/05/23 תאריך הפקה:
 15/05/23 תאריך קריאה נוכחית:
 16/04/23 תאריך קריאה קודמת:

שם דייר: B616 מנילוביץ' יוסף מרים
 שם אתר: דיור מוגן מזדיעין

לקוח/ה נכבד/ה, אנו מתכבדים להגיש את חישוב צריכת החשמל לתקופה 15/05/23 - 16/04/23:

B616 מנילוביץ' יוסף מרים - 1 - 16254102(3x25)

סוג תעריף	סוג צריכה	קריאה קודמת	קריאה נוכחית	סה"כ צריכה בקוט"ש	מחיר לקוט"ש בא"ג	סה"כ לתשלום
פרטי חשבון עבור תאריכים:		16/04/23	15/05/23			
767		15,366.70	15,697.00	330.30	51.34	169.58 ₪

סה"כ לדייר:

סה"כ	שיא ביקוש
330.30	6.06
169.58 ₪	

20.96 ₪	תשלום קבוע תשלום עבור גודל חיבור בKVA (3x25) סה"כ מע"מ 17.00%	כולל מע"מ
4.86 ₪		
195.40 ₪		
33.22 ₪		
228.62 ₪	סה"כ לתשלום	

הסטוריית צריכה בקוט"ש



16/05/23 תאריך הפקה:
 15/05/23 תאריך קריאה נוכחית:
 16/04/23 תאריך קריאה קודמת:

שם דייר: B617 ורדינה אהרוני
 שם אתר: דיור מוגן מזדיעין

לקוח/ה נכבד/ה, אנו מתכבדים להגיש את חישוב צריכת החשמל לתקופה 15/05/23 - 16/04/23:

B617 ורדינה אהרוני - 2 - 16254102(3x25)

סוג תעריף	סוג צריכה	קריאה קודמת	קריאה נוכחית	סה"כ צריכה בקוט"ש	מחיר לקוט"ש בא"ג	סה"כ לתשלום
			15/05/23	16/04/23	פרטי חשבון עבור תאריכים:	
767		5,145.20	5,266.20	121.00	51.34	62.12 ₪

סה"כ לדייר:

שיא ביקוש	סה"כ
5.66	121.00
	62.12 ₪

20.96 ₪	תשלום קבוע תשלום עבור גודל חיבור בKVA (3x25) סה"כ מע"מ 17.00%	כולל מע"מ
4.86 ₪		
87.94 ₪		
14.95 ₪		
102.90 ₪	סה"כ לתשלום	

הסטוריית צריכה בקוט"ש



16/05/23 תאריך הפקה:
 15/05/23 תאריך קריאה נוכחית:
 16/04/23 תאריך קריאה קודמת:

שם דייר: B701 אביהוד דורה ומאיר
 שם אתר: דיור מוגן מודיעין

לקוח/ה נכבד/ה, אנו מתכבדים להגיש את חישוב צריכת החשמל לתקופה 15/05/23 - 16/04/23:

B701 אביהוד דורה ומאיר - 15 - 16226552(3x25)

סוג תעריף	סוג צריכה	קריאה קודמת	קריאה נוכחית	סה"כ צריכה בקוט"ש	מחיר לקוט"ש בא"ג	סה"כ לתשלום
		16/04/23	15/05/23			
767		13,156.50	13,420.00	263.50	51.34	135.28 ₪

סה"כ לדייר:

שיא ביקוש	סה"כ
	263.50
	135.28 ₪

20.96 ₪	תשלום קבוע תשלום עבור גודל חיבור בKVA (3x25) סה"כ מע"מ 17.00%	
4.86 ₪		
161.10 ₪		
27.39 ₪		
188.49 ₪	סה"כ לתשלום	כולל מע"מ

התפלגות חיוב בש"ח לפי תעו"ז

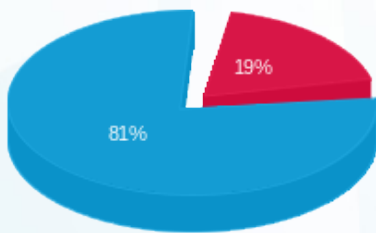

פסגה (25.31 ₪)
 גבע (0.00 ₪)
 שפל (109.97 ₪)

הסטוריית צריכה בקוט"ש

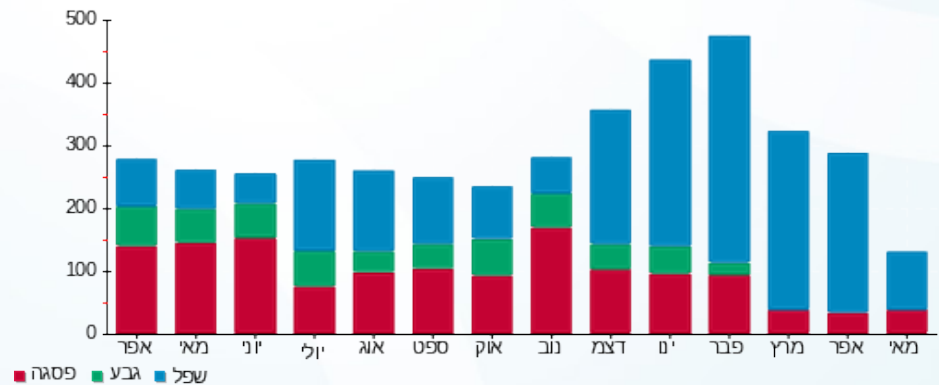

16/05/23 תאריך הפקה:
 15/05/23 תאריך קריאה נוכחית:
 16/04/23 תאריך קריאה קודמת:

שם דייר: B702 אסתר יוסף
 שם אתר: דיור מוגן מודיעין

לקוח/ה נכבד/ה, אנו מתכבדים להגיש את חישוב צריכת החשמל לתקופה 15/05/23 - 16/04/23:

B702 - (3x25)16226552 - 1

סה"כ לתשלום	מחיר לקוט"ש בא"ג	סה"כ צריכה בקוט"ש	קריאה נוכחית	קריאה קודמת	סוג צריכה	סוג תעריף
			15/05/23	16/04/23	פרטי חשבון עבור תאריכים:	
₪ 45.74	51.34	89.10	4,910.10	4,821.00		767

סה"כ לדייר:

שיא ביקוש	סה"כ
4.91	89.10
	₪ 45.74

₪ 20.96	תשלום קבוע תשלום עבור גודל חיבור בKVA (3x25) סה"כ מע"מ 17.00%	
₪ 4.86		
₪ 71.57		
₪ 12.17		
₪ 83.73	סה"כ לתשלום	כולל מע"מ

הסטוריית צריכה בקוט"ש

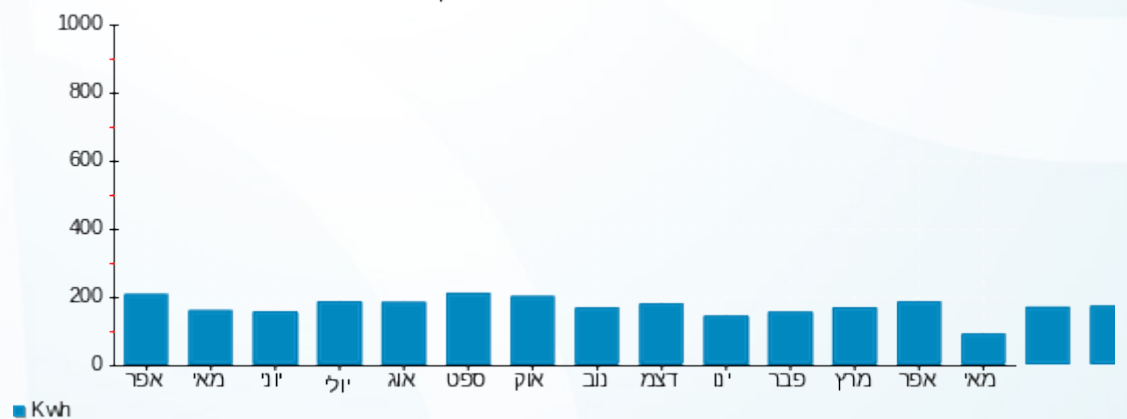

16/05/23 תאריך הפקה:
 15/05/23 תאריך קריאה נוכחית:
 16/04/23 תאריך קריאה קודמת:

שם דייר: B703 ששר דניאל איירן
 שם אתר: דיור מוגן מזדיעין

לקוח/ה נכבד/ה, אנו מתכבדים להגיש את חישוב צריכת החשמל לתקופה 15/05/23 - 16/04/23:

B703 ששר דניאל איירן - 2 - 16226552(3x25)

סוג תעריף	סוג צריכה	קריאה קודמת	קריאה נוכחית	סה"כ צריכה בקוט"ש	מחיר לקוט"ש בא"ג	סה"כ לתשלום
			15/05/23	16/04/23	פרטי חשבון עבור תאריכים:	
767		9,342.40	9,608.60	266.20	51.34	136.67 ₪

סה"כ לדייר:

שיא ביקוש	סה"כ
6.74	266.20
	136.67 ₪

20.96 ₪	תשלום קבוע תשלום עבור גודל חיבור בKVA (3x25) סה"כ מע"מ 17.00%	כולל מע"מ
4.86 ₪		
162.49 ₪		
27.62 ₪		
190.11 ₪	סה"כ לתשלום	

הסטוריית צריכה בקוט"ש

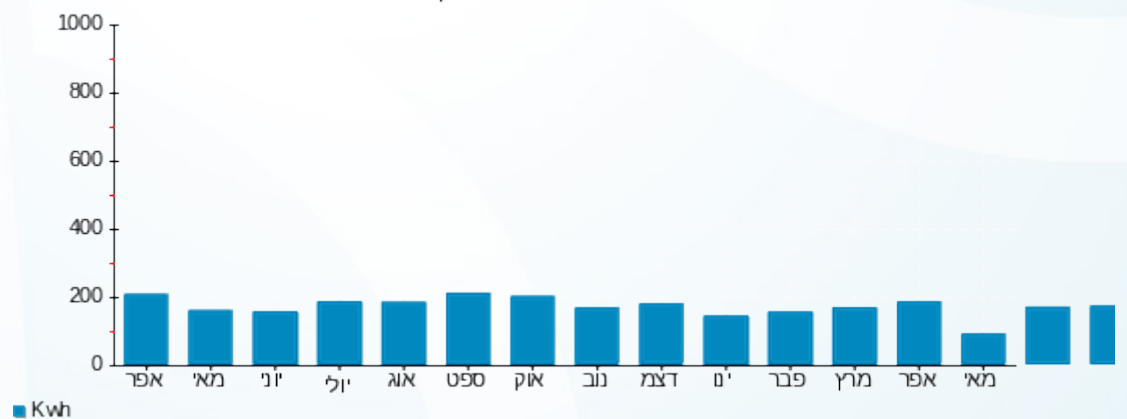

16/05/23 תאריך הפקה:
 15/05/23 תאריך קריאה נוכחית:
 16/04/23 תאריך קריאה קודמת:

שם דייר: B704 ברמן יואל ורונית
 שם אתר: דויר מוגן מזדיעין

לקוח/ה נכבד/ה, אנו מתכבדים להגיש את חישוב צריכת החשמל לתקופה 15/05/23 - 16/04/23:

B704 ברמן יואל ורונית - 3 - 16226552(3x25)

סוג תעריף	סוג צריכה	קריאה קודמת	קריאה נוכחית	סה"כ צריכה בקוט"ש	מחיר לקוט"ש בא"ג	סה"כ לתשלום
			15/05/23	16/04/23	פרטי חשבון עבור תאריכים:	
767		9,460.00	9,630.90	170.90	51.34	87.74 ₪

סה"כ לדייר:

שיא ביקוש	סה"כ
5.51	170.90
	87.74 ₪

20.96 ₪	תשלום קבוע תשלום עבור גודל חיבור בKVA (3x25) סה"כ מע"מ 17.00%	כולל מע"מ
4.86 ₪		
113.56 ₪		
19.31 ₪		
132.87 ₪	סה"כ לתשלום	

הסטוריית צריכה בקוט"ש





16/05/23 תאריך הפקה:
 15/05/23 תאריך קריאה נוכחית:
 16/04/23 תאריך קריאה קודמת:

שם דייר: B705 שגיא שושנה
 שם אתר: דיור מוגן מודיעין

לקוח/ה נכבד/ה, אנו מתכבדים להגיש את חישוב צריכת החשמל לתקופה 15/05/23 - 16/04/23:

B705 שגיא שושנה - 4 - 16226552(3x25)

סוג תעריף	סוג צריכה	קריאה קודמת	קריאה נוכחית	סה"כ צריכה בקוט"ש	מחיר לקוט"ש בא"ג	סה"כ לתשלום
פרטי חשבון עבור תאריכים:		16/04/23	15/05/23			
767		9,093.65	9,254.50	160.85	51.34	82.58 ₪

סה"כ לדייר:

שיא ביקוש	סה"כ
4.97	160.85
	82.58 ₪

תשלום קבוע	תשלום עבור גודל חיבור בKVA (3x25)	סה"כ	מע"מ 17.00%	סה"כ לתשלום	כולל מע"מ
20.96 ₪	4.86 ₪	108.40 ₪	18.43 ₪	126.83 ₪	

התפלגות חיוב בש"ח לפי תעו"ז

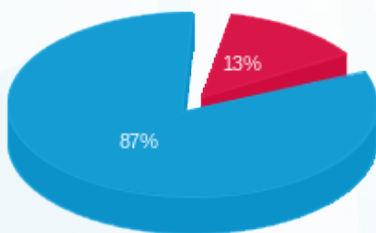

פסגה (10.94 ₪)
 גבע (0.00 ₪)
 שפל (71.64 ₪)

הסטוריית צריכה בקוט"ש

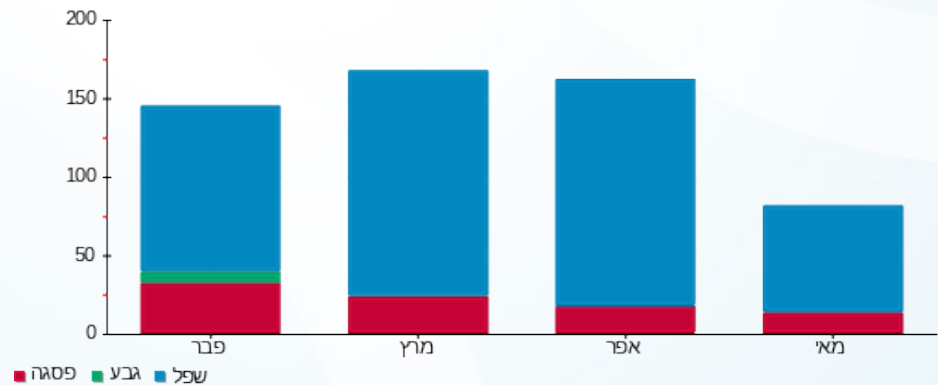

16/05/23 תאריך הפקה:
 15/05/23 תאריך קריאה נוכחית:
 16/04/23 תאריך קריאה קודמת:

שם דייר: B706 אלוני גילה
 שם אתר: דיור מוגן מודיעין

לקוח/ה נכבד/ה, אנו מתכבדים להגיש את חישוב צריכת החשמל לתקופה 15/05/23 - 16/04/23:

B706 אלוני גילה - 5 - (3x25)16226552

סוג תעריף	סוג צריכה	קריאה קודמת	קריאה נוכחית	סה"כ צריכה בקוט"ש	מחיר לקוט"ש בא"ג	סה"כ לתשלום
			15/05/23	16/04/23	פרטי חשבון עבור תאריכים:	
767		11,269.30	11,437.85	168.55	51.34	86.53 ₪

סה"כ לדייר:

שיא ביקוש	סה"כ
4.72	168.55
	86.53 ₪

תשלום קבוע	תשלום עבור גודל חיבור ב-KVA (3x25)	סה"כ	מע"מ 17.00%	סה"כ לתשלום	כולל מע"מ
20.96 ₪	4.86 ₪	112.36 ₪	19.10 ₪	131.46 ₪	

התפלגות חיוב בש"ח לפי תעו"ז

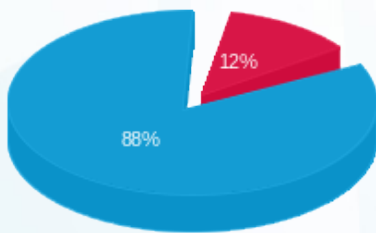

פסגה (10.60 ₪)
 גבע (0.00 ₪)
 שפל (75.93 ₪)

הסטוריית צריכה בקוט"ש

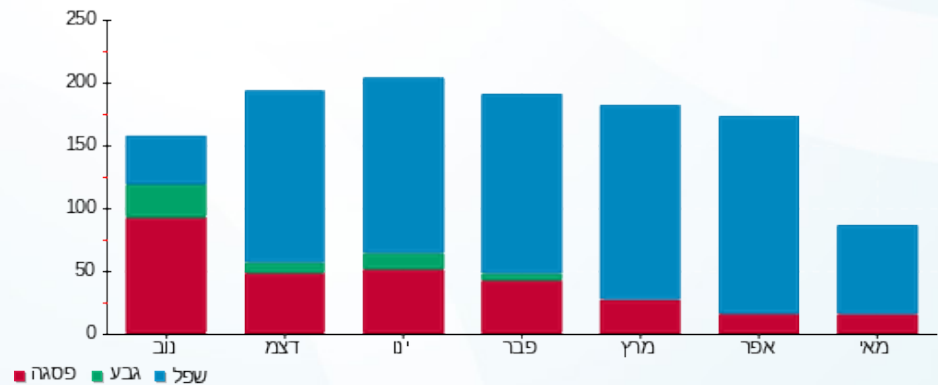



16/05/23 תאריך הפקה:
 15/05/23 תאריך קריאה נוכחית:
 16/04/23 תאריך קריאה קודמת:

שם דייר: B707 קנבולך גייל
 שם אתר: דיור מוגן מזדיעין

לקוח/ה נכבד/ה, אנו מתכבדים להגיש את חישוב צריכת החשמל לתקופה 15/05/23 - 16/04/23:

B707 - (3x25)16226552 - 6

סה"כ לתשלום	מחיר לקוט"ש בא"ג	סה"כ צריכה בקוט"ש	קריאה נוכחית	קריאה קודמת	סוג צריכה	סוג תעריף
			15/05/23	16/04/23	פרטי חשבון עבור תאריכים:	
₪ 91.39	51.34	178.00	10,991.80	10,813.80		767

סה"כ לדייר:

שיא ביקוש	סה"כ
4.77	178.00
	₪ 91.39

₪ 20.96	תשלום קבוע תשלום עבור גודל חיבור בKVA (3x25) סה"כ מע"מ 17.00%	כולל מע"מ
₪ 4.86		
₪ 117.21		
₪ 19.93		
₪ 137.13	סה"כ לתשלום	

הסטוריית צריכה בקוט"ש



16/05/23 תאריך הפקה:
 15/05/23 תאריך קריאה נוכחית:
 16/04/23 תאריך קריאה קודמת:

שם דייר: B708 בן יצחק מיכל
 שם אתר: דיור מוגן מודיעין

לקוח/ה נכבד/ה, אנו מתכבדים להגיש את חישוב צריכת החשמל לתקופה 16/04/23 - 15/05/23:

B708 בן יצחק מיכל - 7 - 16226552(3x25)

סוג תעריף	סוג צריכה	קריאה קודמת	קריאה נוכחית	סה"כ צריכה בקוט"ש	מחיר לקוט"ש בא"ג	סה"כ לתשלום
פרטי חשבון עבור תאריכים:		16/04/23	15/05/23			
767		3,884.80	3,968.30	83.50	51.34	42.87 ₪

סה"כ לדייר:

סה"כ	שיא ביקוש
83.50	4.84
42.87 ₪	

תשלום קבוע	תשלום עבור גודל חיבור ב-KVA (3x25)	סה"כ	מע"מ 17.00%	סה"כ לתשלום	כולל מע"מ
20.96 ₪	4.86 ₪	68.69 ₪	11.68 ₪	80.37 ₪	

התפלגות חיוב בש"ח לפי תעו"ז

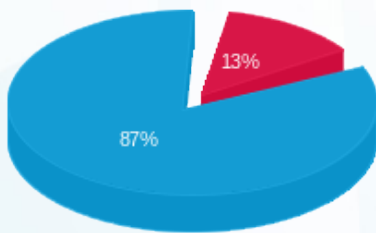

פסגה (5.49 ₪)
 גבע (0.00 ₪)
 שפל (37.38 ₪)

הסטוריית צריכה בקוט"ש

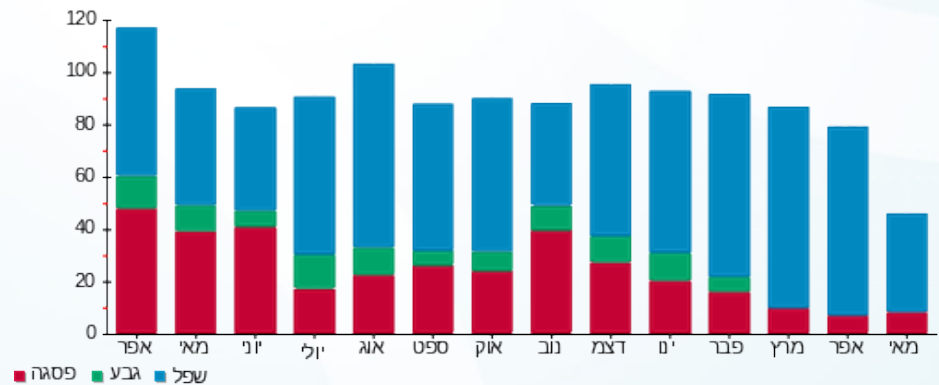



16/05/23

תאריך הפקה:

שם דייר: B709 גבעון חנה

15/05/23

תאריך קריאה נוכחית:

שם אתר: דיור מוגן מודיעין

16/04/23

תאריך קריאה קודמת:

לקוח/ה נכבד/ה, אנו מתכבדים להגיש את חישוב צריכת החשמל לתקופה 16/04/23 - 15/05/23:

B709 - (3x25)16226552 - 8

סה"כ לתשלום	מחיר לקוט"ש בא"ג	סה"כ צריכה בקוט"ש	קריאה נוכחית	קריאה קודמת	סוג צריכה	סוג תעריף
			15/05/23	16/04/23	פרטי חשבון עבור תאריכים:	
₪ 96.47	51.34	187.90	6,007.20	5,819.30		767

סה"כ לדייר:

שיא ביקוש	סה"כ
4.83	187.90
	₪ 96.47

₪ 20.96	תשלום קבוע תשלום עבור גודל חיבור בKVA (3x25) סה"כ מע"מ 17.00%	
₪ 4.86		
₪ 122.29		
₪ 20.79		
₪ 143.08	סה"כ לתשלום	כולל מע"מ

הסטוריית צריכה בקוט"ש

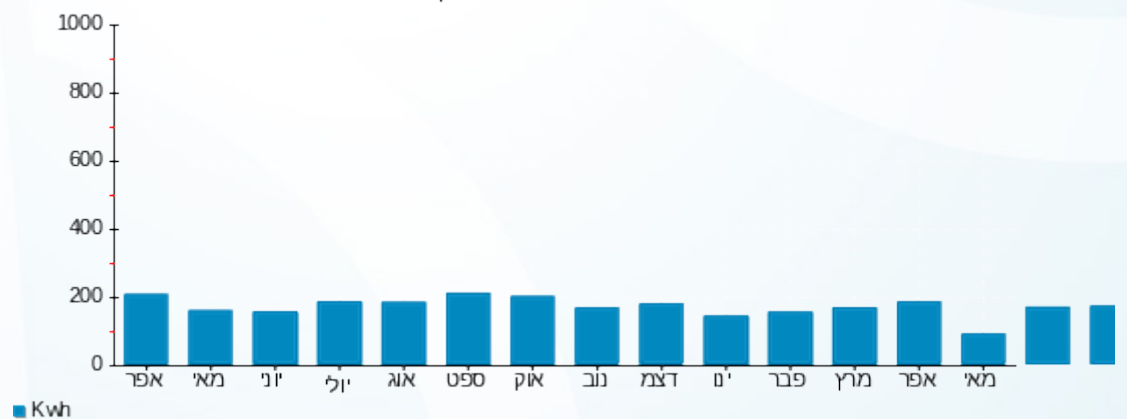



16/05/23

תאריך הפקדה:

שם דייר: B710 לוי שלומית

15/05/23

תאריך קריאה נוכחית:

שם אתר: דיור מוגן מזדיעין

16/04/23

תאריך קריאה קודמת:

לקוח/ה נכבד/ה, אנו מתכבדים להגיש את חישוב צריכת החשמל לתקופה 15/05/23 - 16/04/23:

B710 - (3x25)16226552 - 9

סה"כ לתשלום	מחיר לקוט"ש בא"ג	סה"כ צריכה בקוט"ש	קריאה נוכחית	קריאה קודמת	סוג צריכה	סוג תעריף
			15/05/23	16/04/23	פרטי חשבון עבור תאריכים:	
₪ 35.37	51.34	68.90	3,742.30	3,673.40		767

סה"כ לדייר:

שיא ביקוש	סה"כ
4.95	68.90
	₪ 35.37

₪ 20.96	תשלום קבוע תשלום עבור גודל חיבור בKVA (3x25) סה"כ מע"מ 17.00%	סה"כ לתשלום
₪ 4.86		
₪ 61.20		
₪ 10.40		
₪ 71.60		כולל מע"מ

הסטוריית צריכה בקוט"ש

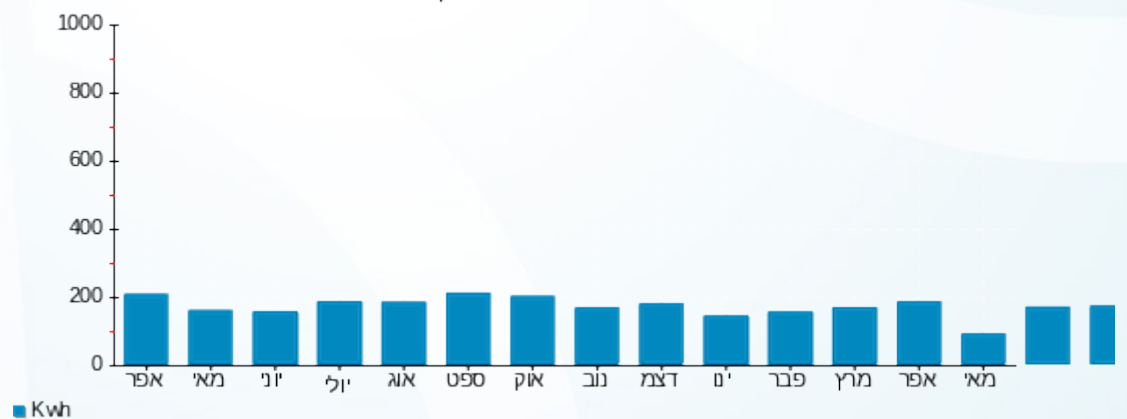

16/05/23 תאריך הפקה:
 15/05/23 תאריך קריאה נוכחית:
 16/04/23 תאריך קריאה קודמת:

שם דייר: B711 חיבל לאה ואברהם
 שם אתר: דיור מוגן מזדיעין

לקוח/ה נכבד/ה, אנו מתכבדים להגיש את חישוב צריכת החשמל לתקופה 15/05/23 - 16/04/23:

B711 חיבל לאה ואברהם - 10 - 16226552(3x25)

סוג תעריף	סוג צריכה	קריאה קודמת	קריאה נוכחית	סה"כ צריכה בקוט"ש	מחיר לקוט"ש בא"ג	סה"כ לתשלום
			15/05/23	16/04/23	פרטי חשבון עבור תאריכים:	
767		7,851.00	7,950.80	99.80	51.34	51.24 ₪

סה"כ לדייר:

שיא ביקוש	סה"כ
3.80	99.80
	51.24 ₪

תשלום קבוע	תשלום עבור גודל חיבור בKVA (3x25)	סה"כ	מע"מ 17.00%	סה"כ לתשלום	כולל מע"מ
20.96 ₪	4.86 ₪	77.06 ₪	13.10 ₪	90.16 ₪	

התפלגות חיוב בש"ח לפי תעו"ז

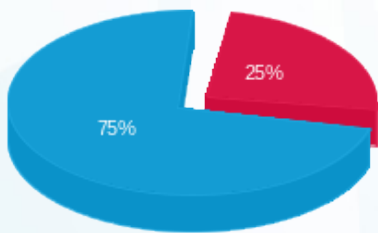

פסגה (12.58 ₪)
 גבע (0.00 ₪)
 שפל (38.66 ₪)

הסטוריית צריכה בקוט"ש

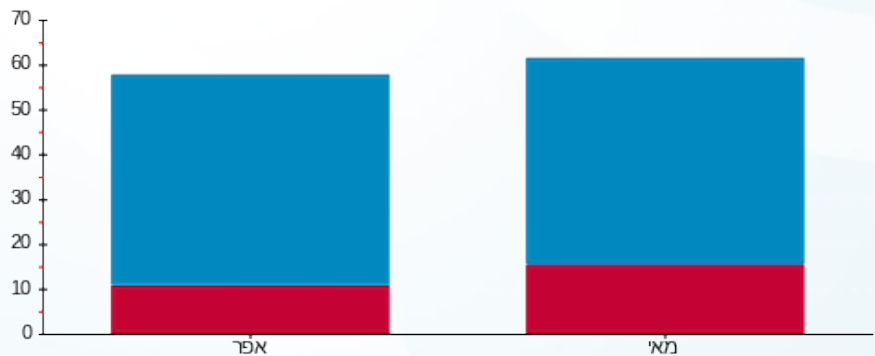

פסגה גבע שפל



16/05/23 תאריך הפקה:
 15/05/23 תאריך קריאה נוכחית:
 16/04/23 תאריך קריאה קודמת:

שם דייר: B712 דילאון רחל
 שם אתר: דיור מוגן מודיעין

לקוח/ה נכבד/ה, אנו מתכבדים להגיש את חישוב צריכת החשמל לתקופה 15/05/23 - 16/04/23:

B712 דילאון רחל - 11 - 16226552(3x25)

סוג תעריף	סוג צריכה	קריאה קודמת	קריאה נוכחית	סה"כ צריכה בקוט"ש	מחיר לקוט"ש בא"ג	סה"כ לתשלום
			15/05/23	16/04/23	פרטי חשבון עבור תאריכים:	
767		2,216.30	2,325.10	108.80	51.34	55.86 ₪

סה"כ לדייר:

שיא ביקוש	סה"כ
4.35	108.80
	55.86 ₪

20.96 ₪	תשלום קבוע תשלום עבור גודל חיבור בKVA (3x25) סה"כ מע"מ 17.00%	סלול מע"מ
4.86 ₪		
81.68 ₪		
13.89 ₪		
95.57 ₪	סה"כ לתשלום	

הסטוריית צריכה בקוט"ש





16/05/23 תאריך הפקה:
 15/05/23 תאריך קריאה נוכחית:
 16/04/23 תאריך קריאה קודמת:

שם דייר: B713 בן שהם שרה
 שם אתר: דיור מוגן מזדיעין

לקוח/ה נכבד/ה, אנו מתכבדים להגיש את חישוב צריכת החשמל לתקופה 15/05/23 - 16/04/23:

B713 בן שהם שרה - 12 - 16226552(3x25)

סוג תעריף	סוג צריכה	קריאה קודמת	קריאה נוכחית	סה"כ צריכה בקוט"ש	מחיר לקוט"ש בא"ג	סה"כ לתשלום
			15/05/23	16/04/23	פרטי חשבון עבור תאריכים:	
767		5,514.50	5,620.10	105.60	51.34	54.22 ₪

סה"כ לדייר:

שיא ביקוש	סה"כ
6.50	105.60
	54.22 ₪

20.96 ₪	תשלום קבוע תשלום עבור גודל חיבור בKVA (3x25) סה"כ מע"מ 17.00%	כולל מע"מ
4.86 ₪		
80.04 ₪		
13.61 ₪		
93.64 ₪	סה"כ לתשלום	

הסטוריית צריכה בקוט"ש





16/05/23 תאריך הפקה:
 15/05/23 תאריך קריאה נוכחית:
 16/04/23 תאריך קריאה קודמת:

שם דייר: B714 שפילמן מאיה
 שם אתר: דיור מוגן מודיעין

לקוח/ה נכבד/ה, אנו מתכבדים להגיש את חישוב צריכת החשמל לתקופה 15/05/23 - 16/04/23:

B714 שפילמן מאיה - 13 - 16226552(3x25)

סוג תעריף	סוג צריכה	קריאה קודמת	קריאה נוכחית	סה"כ צריכה בקוט"ש	מחיר לקוט"ש בא"ג	סה"כ לתשלום
פרטי חשבון עבור תאריכים:		16/04/23	15/05/23			
767		2,208.70	2,240.10	31.40	51.34	16.12 ₪

סה"כ לדייר:

שיא ביקוש	סה"כ
4.11	31.40
	16.12 ₪

20.96 ₪	תשלום קבוע תשלום עבור גודל חיבור בKVA (3x25) סה"כ מע"מ 17.00%	כולל מע"מ
4.86 ₪		
41.94 ₪		
7.13 ₪		
49.07 ₪	סה"כ לתשלום	

הסטוריית צריכה בקוט"ש



16/05/23 תאריך הפקה:
 15/05/23 תאריך קריאה נוכחית:
 16/04/23 תאריך קריאה קודמת:

שם דייר: B715 אמיד מרלן
 שם אתר: דיור מוגן מזדיעין

לקוח/ה נכבד/ה, אנו מתכבדים להגיש את חישוב צריכת החשמל לתקופה 15/05/23 - 16/04/23:

B715 אמיד מרלן - 14 - 16226552(3x25)

סוג תעריף	סוג צריכה	קריאה קודמת	קריאה נוכחית	סה"כ צריכה בקוט"ש	מחיר לקוט"ש בא"ג	סה"כ לתשלום
			15/05/23	16/04/23	פרטי חשבון עבור תאריכים:	
767		3,426.30	3,488.50	62.20	51.34	31.93 ₪

סה"כ לדייר:

שיא ביקוש	סה"כ
5.31	62.20
	31.93 ₪

20.96 ₪	תשלום קבוע תשלום עבור גודל חיבור בKVA (3x25) סה"כ מע"מ 17.00%	כולל מע"מ
4.86 ₪		
57.76 ₪		
9.82 ₪		
67.58 ₪	סה"כ לתשלום	

הסטוריית צריכה בקוט"ש



16/05/23 תאריך הפקה:
 15/05/23 תאריך קריאה נוכחית:
 16/04/23 תאריך קריאה קודמת:

שם דייר: B716 מעוז אלי
 שם אתר: דיור מוגן מזדיעין

לקוח/ה נכבד/ה, אנו מתכבדים להגיש את חישוב צריכת החשמל לתקופה 15/05/23 - 16/04/23:

B716 מעוז אלי - 1 - 16254106 (3x25)

סוג תעריף	סוג צריכה	קריאה קודמת	קריאה נוכחית	סה"כ צריכה בקוט"ש	מחיר לקוט"ש בא"ג	סה"כ לתשלום
			15/05/23	16/04/23	פרטי חשבון עבור תאריכים:	
767		8,173.80	8,325.50	151.70	51.34	77.88 ₪

סה"כ לדייר:

שיא ביקוש	סה"כ
6.12	151.70
	77.88 ₪

20.96 ₪	תשלום קבוע תשלום עבור גודל חיבור בKVA (3x25) סה"כ מע"מ 17.00%	כולל מע"מ
4.86 ₪		
103.71 ₪		
17.63 ₪		
121.34 ₪	סה"כ לתשלום	

הסטוריית צריכה בקוט"ש



16/05/23 תאריך הפקה:
 15/05/23 תאריך קריאה נוכחית:
 16/04/23 תאריך קריאה קודמת:

שם דייר: D101 פיליפ סוזן
 שם אתר: דיור מוגן מזדיעין

לקוח/ה נכבד/ה, אנו מתכבדים להגיש את חישוב צריכת החשמל לתקופה 15/05/23 - 16/04/23:

D101 פיליפ סוזן - 1 - 16226498(3x25)

סוג תעריף	סוג צריכה	קריאה קודמת	קריאה נוכחית	סה"כ צריכה בקוט"ש	מחיר לקוט"ש בא"ג	סה"כ לתשלום
			15/05/23	16/04/23	פרטי חשבון עבור תאריכים:	
767		5,885.35	5,989.60	104.25	51.34	53.52 ₪

סה"כ לדייר:

שיא ביקוש	סה"כ
4.06	104.25
	53.52 ₪

20.96 ₪	תשלום קבוע תשלום עבור גודל חיבור בKVA (3x25) סה"כ מע"מ 17.00%	כולל מע"מ
4.86 ₪		
79.35 ₪		
13.49 ₪		
92.83 ₪	סה"כ לתשלום	

הסטוריית צריכה בקוט"ש

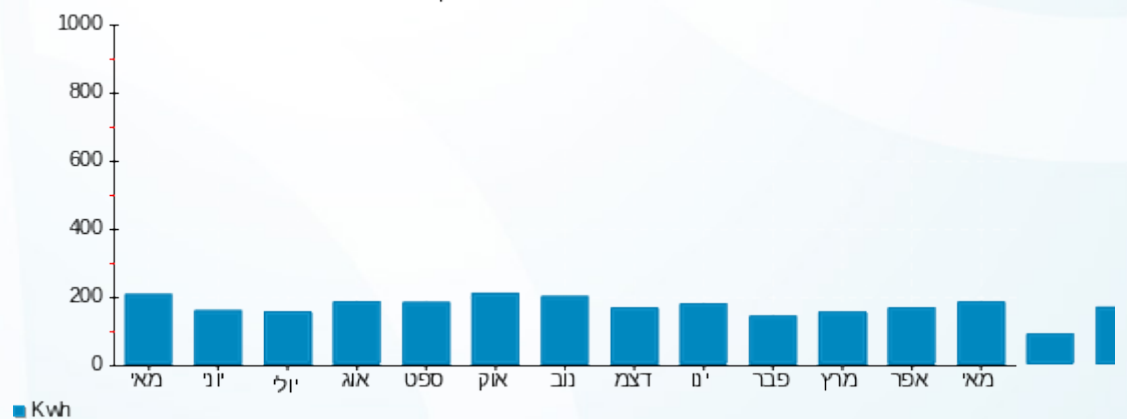

16/05/23 תאריך הפקה:
 15/05/23 תאריך קריאה נוכחית:
 16/04/23 תאריך קריאה קודמת:

שם דייר: D102 כרמון אופירה
 שם אתר: דיור מוגן מזדיעין

לקוח/ה נכבד/ה, אנו מתכבדים להגיש את חישוב צריכת החשמל לתקופה 15/05/23 - 16/04/23:

D102 כרמון אופירה - 2 - (3x25)16226498

סוג תעריף	סוג צריכה	קריאה קודמת	קריאה נוכחית	סה"כ צריכה בקוט"ש	מחיר לקוט"ש בא"ג	סה"כ לתשלום
פרטי חשבון עבור תאריכים:		16/04/23	15/05/23			
767		3,746.00	3,853.40	107.40	51.34	55.14 ₪

סה"כ לדייר:

שיא ביקוש	סה"כ
3.21	107.40
	55.14 ₪

20.96 ₪	תשלום קבוע תשלום עבור גודל חיבור בKVA (3x25) סה"כ מע"מ 17.00%	כולל מע"מ
4.86 ₪		
80.96 ₪		
13.76 ₪		
94.73 ₪	סה"כ לתשלום	

הסטוריית צריכה בקוט"ש

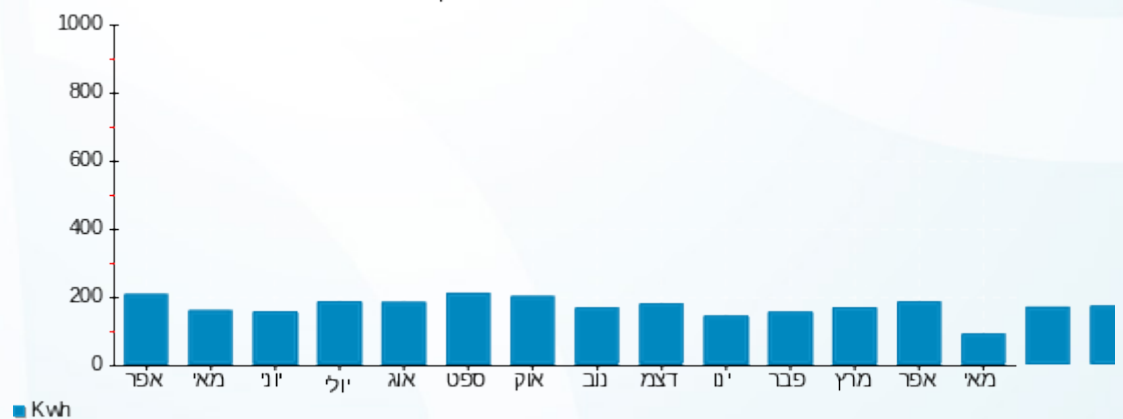

16/05/23 תאריך הפקה:
 15/05/23 תאריך קריאה נוכחית:
 16/04/23 תאריך קריאה קודמת:

שם דייר: D103 רזיאל גאולה
 שם אתר: דיור מוגן מודיעין

לקוח/ה נכבד/ה, אנו מתכבדים להגיש את חישוב צריכת החשמל לתקופה 15/05/23 - 16/04/23:

D103 רזיאל גאולה - 3 - 16226498(3x25)

סוג תעריף	סוג צריכה	קריאה קודמת	קריאה נוכחית	סה"כ צריכה בקוט"ש	מחיר לקוט"ש בא"ג	סה"כ לתשלום
			15/05/23	16/04/23	פרטי חשבון עבור תאריכים:	
767		5,714.80	5,838.95	124.15	51.34	63.74 ₪

סה"כ לדייר:

שיא ביקוש	סה"כ
3.42	124.15
	63.74 ₪

20.96 ₪	תשלום קבוע תשלום עבור גודל חיבור בKVA (3x25) סה"כ מע"מ 17.00%	כולל מע"מ
4.86 ₪		
89.56 ₪		
15.23 ₪		
104.79 ₪	סה"כ לתשלום	

הסטוריית צריכה בקוט"ש

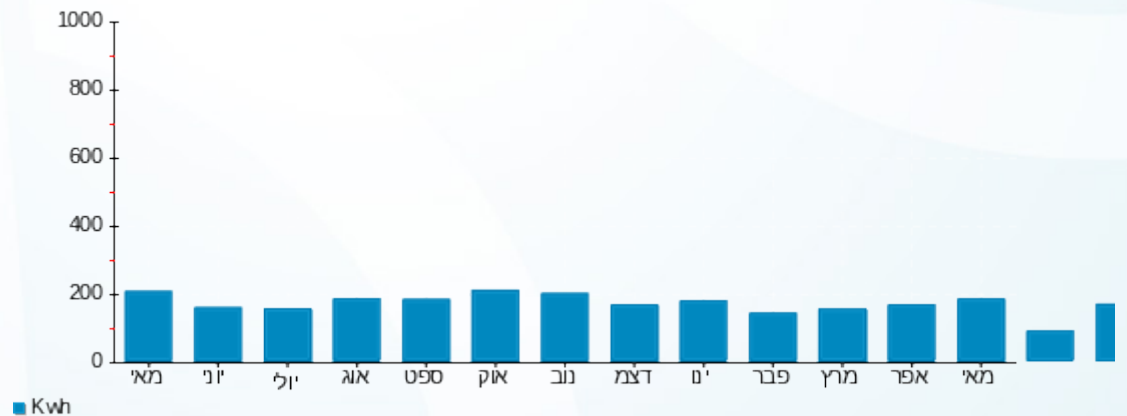

16/05/23 תאריך הפקדה:
 15/05/23 תאריך קריאה נוכחית:
 16/04/23 תאריך קריאה קודמת:

שם דייר: D104 בר עליזה
 שם אתר: דיור מוגן מודיעין

לקוח/ה נכבד/ה, אנו מתכבדים להגיש את חישוב צריכת החשמל לתקופה 15/05/23 - 16/04/23:

D104 - (3x25)16226498 - 4

סה"כ לתשלום	מחיר לקוט"ש בא"ג	סה"כ צריכה בקוט"ש	קריאה נוכחית	קריאה קודמת	סוג צריכה	סוג תעריף
			15/05/23	16/04/23	פרטי חשבון עבור תאריכים:	
₪ 67.56	51.34	131.60	7,787.90	7,656.30		767

סה"כ לדייר:

שיא ביקוש	סה"כ
3.24	131.60
	₪ 67.56

₪ 20.96	תשלום קבוע תשלום עבור גודל חיבור בKVA (3x25) סה"כ מע"מ 17.00%	כולל מע"מ
₪ 4.86		
₪ 93.39		
₪ 15.88		
₪ 109.26	סה"כ לתשלום	

הסטוריית צריכה בקוט"ש

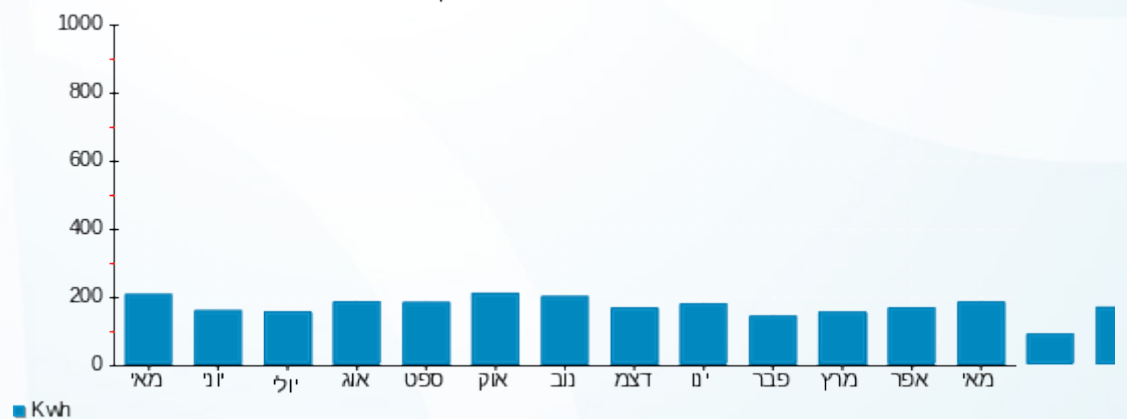



16/05/23 תאריך הפקה:
 15/05/23 תאריך קריאה נוכחית:
 16/04/23 תאריך קריאה קודמת:

שם דייר: D105 ברקוביץ רעיה
 שם אתר: דיור מוגן מזדיעין

לקוח/ה נכבד/ה, אנו מתכבדים להגיש את חישוב צריכת החשמל לתקופה 15/05/23 - 16/04/23:

D105 ברקוביץ רעיה - 5 - 16226498(3x25)

סוג תעריף	סוג צריכה	קריאה קודמת	קריאה נוכחית	סה"כ צריכה בקוט"ש	מחיר לקוט"ש בא"ג	סה"כ לתשלום
פרטי חשבון עבור תאריכים:		16/04/23	15/05/23			
767		7,534.95	7,759.05	224.10	51.34	115.05 ₪

סה"כ לדייר:

שיא ביקוש	סה"כ
6.35	224.10
	115.05 ₪

20.96 ₪	תשלום קבוע תשלום עבור גודל חיבור בKVA (3x25) סה"כ מע"מ 17.00%	כולל מע"מ
4.86 ₪		
140.88 ₪		
23.95 ₪		
164.82 ₪	סה"כ לתשלום	

הסטוריית צריכה בקוט"ש

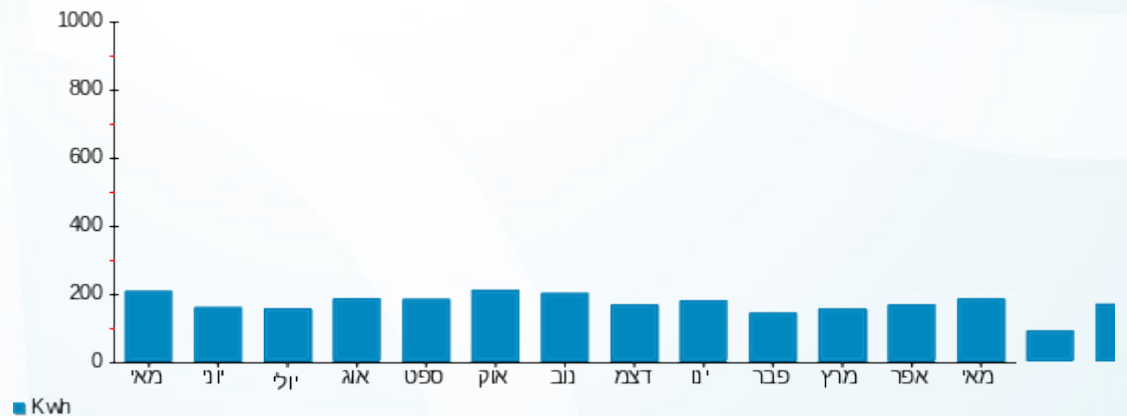



16/05/23 תאריך הפקה:
 15/05/23 תאריך קריאה נוכחית:
 16/04/23 תאריך קריאה קודמת:

שם דייר: D106 יראון רות
 שם אתר: דיור מוגן מזדיעין

לקוח/ה נכבד/ה, אנו מתכבדים להגיש את חישוב צריכת החשמל לתקופה 15/05/23 - 16/04/23:

D106 יראון רות - 6 - (3x25)16226498

סוג תעריף	סוג צריכה	קריאה קודמת	קריאה נוכחית	סה"כ צריכה בקוט"ש	מחיר לקוט"ש בא"ג	סה"כ לתשלום
פרטי חשבון עבור תאריכים:			15/05/23	16/04/23		
767		2,695.00	2,840.00	145.00	51.34	74.44 ₪

סה"כ לדייר:

שיא ביקוש	סה"כ
7.44	145.00
	74.44 ₪

20.96 ₪	תשלום קבוע תשלום עבור גודל חיבור בKVA (3x25) סה"כ מע"מ 17.00%	כולל מע"מ
4.86 ₪		
100.27 ₪		
17.05 ₪		
117.31 ₪	סה"כ לתשלום	

הסטוריית צריכה בקוט"ש

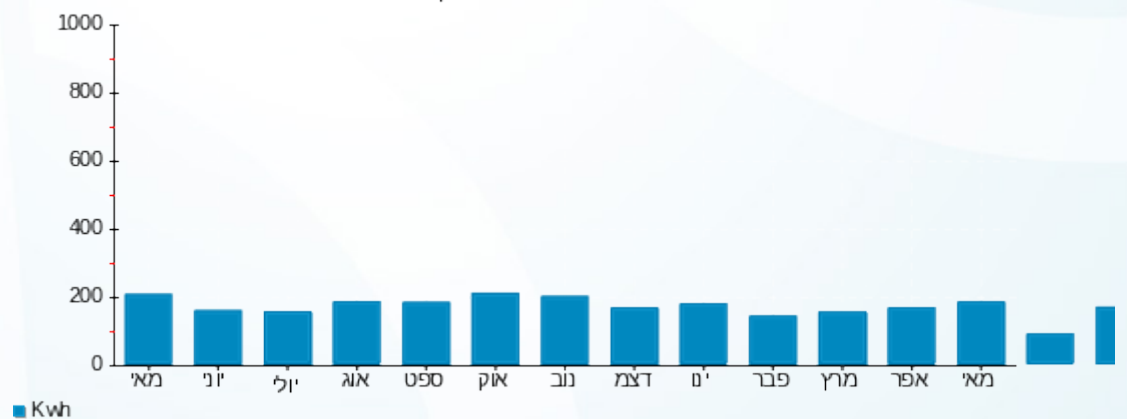

16/05/23 תאריך הפקה:
 15/05/23 תאריך קריאה נוכחית:
 16/04/23 תאריך קריאה קודמת:

שם דייר: D107 צברי שמואל
 שם אתר: דיור מוגן מודיעין

לקוח/ה נכבד/ה, אנו מתכבדים להגיש את חישוב צריכת החשמל לתקופה 15/05/23 - 16/04/23:

D107 צברי שמואל - 7 - 16226498 (3x25)

סוג תעריף	סוג צריכה	קריאה קודמת	קריאה נוכחית	סה"כ צריכה בקוט"ש	מחיר לקוט"ש בא"ג	סה"כ לתשלום
			15/05/23	16/04/23	פרטי חשבון עבור תאריכים:	
767		7,711.40	7,909.30	197.90	51.34	101.60 ₪

סה"כ לדייר:

שיא ביקוש	סה"כ
5.57	197.90
	101.60 ₪

20.96 ₪	תשלום קבוע תשלום עבור גודל חיבור ב-KVA (3x25) סה"כ מע"מ 17.00%	כולל מע"מ
4.86 ₪		
127.42 ₪		
21.66 ₪		
149.09 ₪	סה"כ לתשלום	

הסטוריית צריכה בקוט"ש

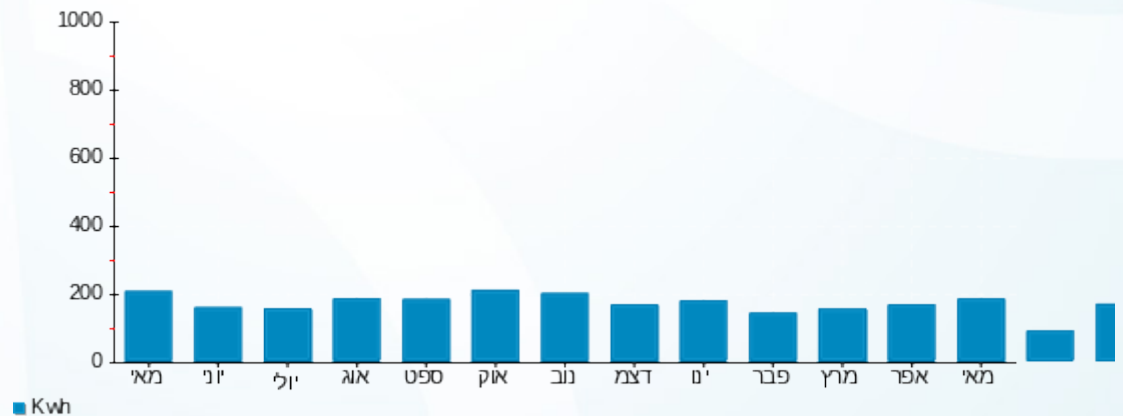



16/05/23

תאריך הפקה:

שם דייר: D109 חנה הנדל

15/05/23

תאריך קריאה נוכחית:

שם אתר: דיור מוגן מזדיעין

16/04/23

תאריך קריאה קודמת:

לקוח/ה נכבד/ה, אנו מתכבדים להגיש את חישוב צריכת החשמל לתקופה 15/05/23 - 16/04/23:

D109 - (3x25)16226498 - 9

סה"כ לתשלום	מחיר לקוט"ש בא"ג	סה"כ צריכה בקוט"ש	קריאה נוכחית	קריאה קודמת	סוג צריכה	סוג תעריף
			15/05/23	16/04/23	פרטי חשבון עבור תאריכים:	
17.81 ₪	51.34	34.70	3,955.50	3,920.80		767

סה"כ לדייר:

שיא ביקוש	סה"כ
2.54	34.70
	17.81 ₪

20.96 ₪	תשלום קבוע תשלום עבור גודל חיבור בKVA (3x25) סה"כ מע"מ 17.00%	סולל מע"מ
4.86 ₪		
43.64 ₪		
7.42 ₪		
51.06 ₪	סה"כ לתשלום	

הסטוריית צריכה בקוט"ש

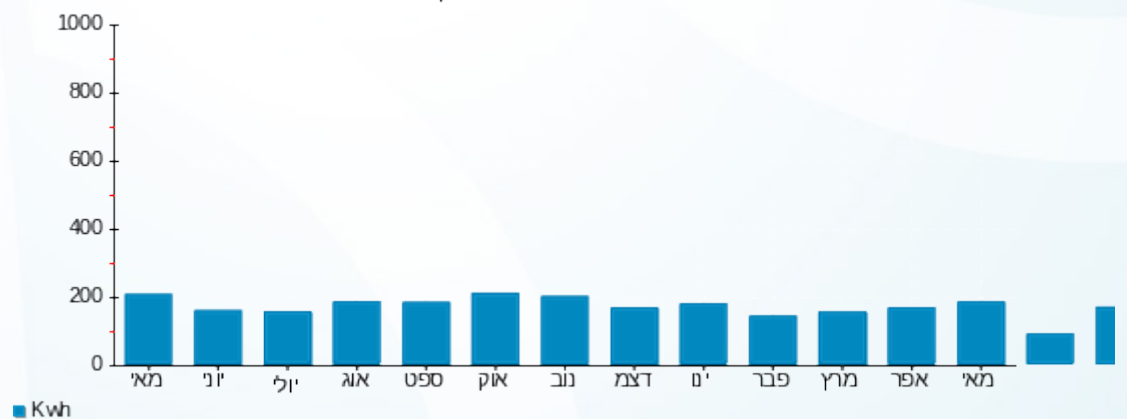

16/05/23 תאריך הפקה:
 15/05/23 תאריך קריאה נוכחית:
 16/04/23 תאריך קריאה קודמת:

שם דייר: D110 ינקוביץ אפרים
 שם אתר: דיור מוגן מזדיעין

לקוח/ה נכבד/ה, אנו מתכבדים להגיש את חישוב צריכת החשמל לתקופה 15/05/23 - 16/04/23:

D110 ינקוביץ אפרים - 10 - (3x25)16226498

סוג תעריף	סוג צריכה	קריאה קודמת	קריאה נוכחית	סה"כ צריכה בקוט"ש	מחיר לקוט"ש בא"ג	סה"כ לתשלום
פרטי חשבון עבור תאריכים:		16/04/23	15/05/23			
767		9,736.25	9,971.50	235.25	51.34	120.78 ₪

סה"כ לדייר:

שיא ביקוש	סה"כ
4.75	235.25
	120.78 ₪

20.96 ₪	תשלום קבוע תשלום עבור גודל חיבור בKVA (3x25) סה"כ מע"מ 17.00%	כולל מע"מ
4.86 ₪		
146.60 ₪		
24.92 ₪		
171.52 ₪	סה"כ לתשלום	

הסטוריית צריכה בקוט"ש

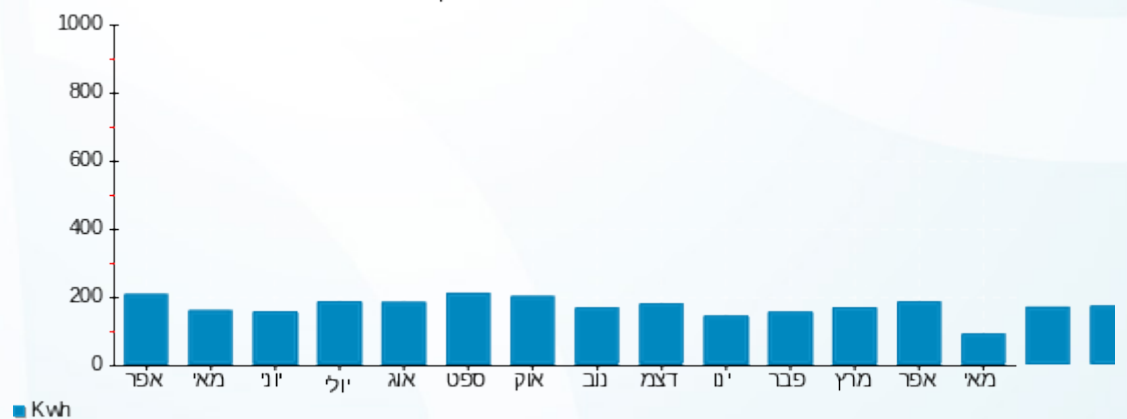

16/05/23 תאריך הפקה:
 15/05/23 תאריך קריאה נוכחית:
 16/04/23 תאריך קריאה קודמת:

שם דייר: D111 בר ניר רחל ואורי
 שם אתר: דיור מוגן מזדיעין

לקוח/ה נכבד/ה, אנו מתכבדים להגיש את חישוב צריכת החשמל לתקופה 15/05/23 - 16/04/23:

D111 בר ניר רחל ואורי - 11 - 16226498(3x25)

סוג תעריף	סוג צריכה	קריאה קודמת	קריאה נוכחית	סה"כ צריכה בקוט"ש	מחיר לקוט"ש בא"ג	סה"כ לתשלום
פרטי חשבון עבור תאריכים:		16/04/23	15/05/23			
767		4,962.35	5,490.20	527.85	51.34	271.00 ₪

סה"כ לדייר:

שיא ביקוש	סה"כ
6.55	527.85
	271.00 ₪

תשלום קבוע	תשלום עבור גודל חיבור בKVA (3x25)	סה"כ	מע"מ 17.00%	סה"כ לתשלום	כולל מע"מ
20.96 ₪	4.86 ₪	296.82 ₪	50.46 ₪	347.28 ₪	

התפלגות חיוב בש"ח לפי תעו"ז

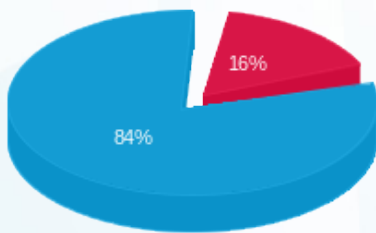

פסגה (227.98 ₪)
 גבע (0.00 ₪)
 פסגה (43.02 ₪)

הסטוריית צריכה בקוט"ש

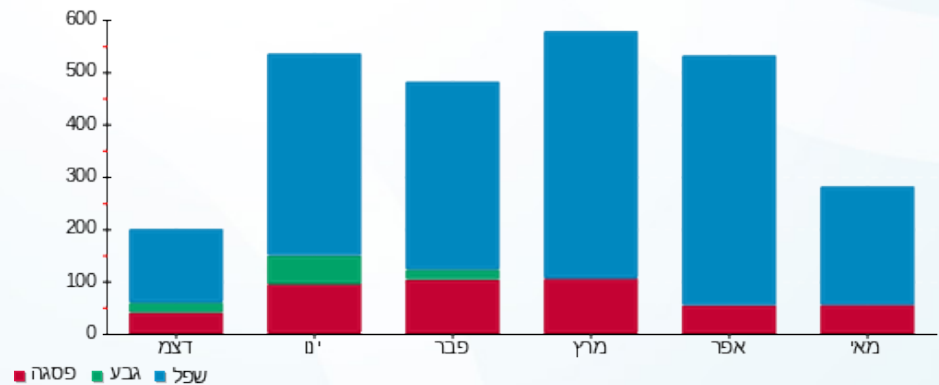

פסגה (red), גבע (green), שפל (blue)



16/05/23 תאריך הפקה:
 15/05/23 תאריך קריאה נוכחית:
 16/04/23 תאריך קריאה קודמת:

שם דייר: א.מ קפה המנופים בע"מ
 שם אתר: דיור מוגן מודיעין

לקוח/ה נכבד/ה, אנו מתכבדים להגיש את חישוב צריכת החשמל לתקופה 15/05/23 - 16/04/23:

בית קפה - 4 - 16226546 (3x25)

סוג תעריף	סוג צריכה	קריאה קודמת	קריאה נוכחית	סה"כ צריכה בקוט"ש	מחיר לקוט"ש בא"ג	סה"כ לתשלום
			15/05/23	16/04/23	פרטי חשבון עבור תאריכים:	
777	פסגה	309,920.40	312,492.00	2,571.60	39.17	1,007.30 ₪
778	גבע	145,924.40	145,924.40	0.00	39.17	0.00 ₪
779	שפל	366,614.40	384,779.20	18,164.80	34.91	6,341.33 ₪

חדר קירור - 14 - 16226561 (0x0)

סוג תעריף	סוג צריכה	קריאה קודמת	קריאה נוכחית	סה"כ צריכה בקוט"ש	מחיר לקוט"ש בא"ג	סה"כ לתשלום
			15/05/23	16/04/23	פרטי חשבון עבור תאריכים:	
777	פסגה	26,761.40	27,068.80	307.40	39.17	120.41 ₪
778	גבע	13,446.50	13,446.50	0.00	39.17	0.00 ₪
779	שפל	45,479.90	47,442.70	1,962.80	34.91	685.21 ₪

סה"כ לדייר:

פסגה	גבע	שפל	סה"כ	שיא ביקוש
2,879.00	0.00	20,127.60	23,006.60	66.50
1,127.70 ₪	0.00 ₪	7,026.55 ₪	8,154.25 ₪	

סה"כ צריכה

סה"כ לתשלום

210.98 ₪	תשלום קבוע תשלום עבור גודל חיבור בKVA (3x25) סה"כ מע"מ 17.00%	סה"כ לתשלום
4.86 ₪		
8,370.09 ₪		
1,422.92 ₪		
9,793.01 ₪		כולל מע"מ



הסטוריית צריכה בקוט"ש

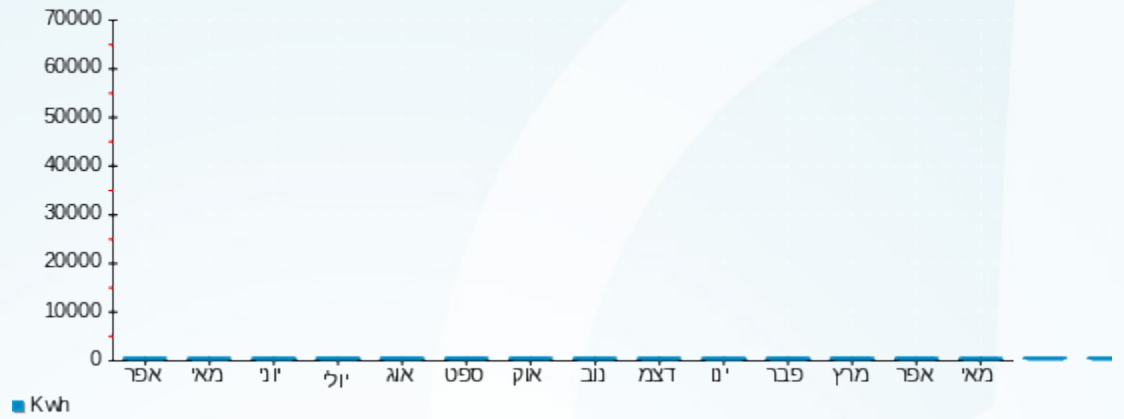



16/05/23 תאריך הפקה:
 15/05/23 תאריך קריאה נוכחית:
 16/04/23 תאריך קריאה קודמת:

שם דייר: אימונים אישיים סטודיו K
 שם אתר: דויר מוגן מודיעין

לקוח/ה נכבד/ה, אנו מתכבדים להגיש את חישוב צריכת החשמל לתקופה 15/05/23 - 16/04/23:

אימונים אישיים סטודיו 3 - 16254245 (3x40) K

סה"כ לתשלום	מחיר לקוט"ש בא"ג	סה"כ צריכה בקוט"ש	קריאה נוכחית	קריאה קודמת	סוג צריכה	סוג תעריף
			15/05/23	16/04/23	פרטי חשבון עבור תאריכים:	
22.44 ₪	39.17	57.30	4,545.30	4,488.00	פסגה	777
0.00 ₪	39.17	0.00	1,833.45	1,833.45	גבע	778
103.05 ₪	34.91	295.20	4,360.10	4,064.90	שפל	779

סה"כ לדייר:

שיא ביקוש	סה"כ	שפל	גבע	פסגה
1.47	352.50	295.20	0.00	57.30
	125.50 ₪	103.05 ₪	0.00 ₪	22.44 ₪

סה"כ צריכה
 סה"כ לתשלום

210.98 ₪	תשלום קבוע תשלום עבור גודל חיבור בKVA (3x40) סה"כ מע"מ 17.00%	סה"כ לתשלום
7.78 ₪		
344.26 ₪		
58.52 ₪		
402.78 ₪		כולל מע"מ

הסטוריית צריכה בקוט"ש

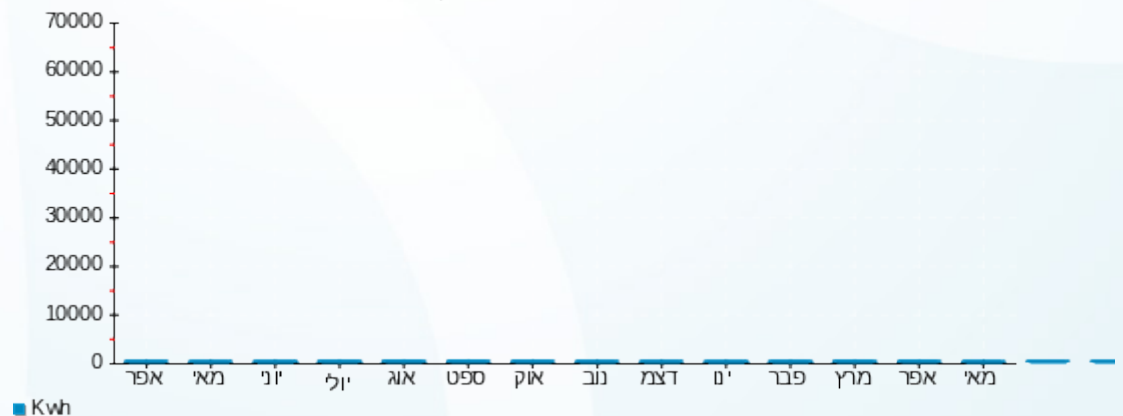

16/05/23 תאריך הפקה:
 15/05/23 תאריך קריאה נוכחית:
 16/04/23 תאריך קריאה קודמת:

שם דייר: בניין A מפוחים ומזגנים על הגג לוח 8
 שם אתר: דויר מוגן מזדיעין

לקוח/ה נכבד/ה, אנו מתכבדים להגיש את חישוב צריכת החשמל לתקופה 15/05/23 - 16/04/23:

בניין A מפוחים ומזגנים על הגג לוח 8 - 2 - 16226546(3x25)

סוג תעריף	סוג צריכה	קריאה קודמת	קריאה נוכחית	סה"כ צריכה בקוט"ש	מחיר לקוט"ש בא"ג	סה"כ לתשלום
פרטי חשבון עבור תאריכים:						
777	פסגה	16/04/23	15/05/23	1,006.40	31.23	314.30 ₪
778	גבע	193,220.00	193,220.00	0.00	31.23	0.00 ₪
779	שפל	555,346.40	563,091.20	7,744.80	27.26	2,111.23 ₪

סה"כ לדייר:

פסגה	גבע	שפל	סה"כ	שיא ביקוש
1,006.40	0.00	7,744.80	8,751.20	45.18
314.30 ₪	0.00 ₪	2,111.23 ₪	2,425.53 ₪	

סה"כ צריכה
 סה"כ לתשלום

502.09 ₪	תשלום קבוע תשלום עבור גודל חיבור בKVA (3x25) סה"כ מע"מ 17.00%	סה"כ לתשלום
1,463.98 ₪		
4,391.60 ₪		
746.57 ₪		
5,138.17 ₪	כולל מע"מ	

הסטוריית צריכה בקוט"ש

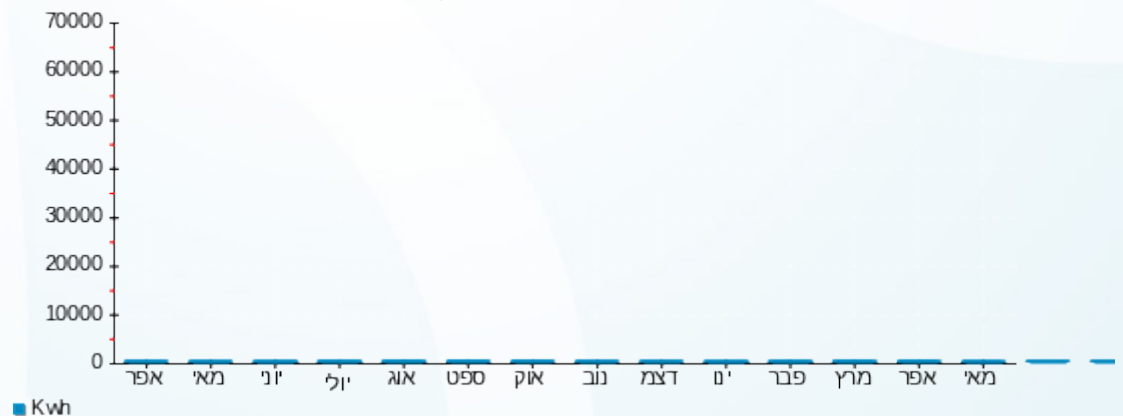

16/05/23 תאריך הפקה:
 15/05/23 תאריך קריאה נוכחית:
 16/04/23 תאריך קריאה קודמת:

שם דייר: בניין B לוח חשמל 12 מיזוג אויר דירות
 שם אתר: דויר מוגן מודיעין

לקוח/ה נכבד/ה, אנו מתכבדים להגיש את חישוב צריכת החשמל לתקופה 16/04/23 - 15/05/23:

בניין B לוח חשמל 12 מיזוג אויר דירות - 9 - 16226561(0x0)

סוג תעריף	סוג צריכה	קריאה קודמת	קריאה נוכחית	סה"כ צריכה בקוט"ש	מחיר לקוט"ש בא"ג	סה"כ לתשלום
פרטי חשבון עבור תאריכים:						
777	פסגה	16/04/23	15/05/23	1,053.60	31.23	329.04 ₪
778	גבע	159,578.40	159,578.40	0.00	31.23	0.00 ₪
779	שפל	467,710.40	476,581.60	8,871.20	27.26	2,418.29 ₪

סה"כ לדייר:

פסגה	גבע	שפל	סה"כ	שיא ביקוש
1,053.60	0.00	8,871.20	9,924.80	267.42
329.04 ₪	0.00 ₪	2,418.29 ₪	2,747.33 ₪	

סה"כ צריכה
 סה"כ לתשלום

502.09 ₪	תשלום קבוע	
0.00 ₪	תשלום עבור גודל חיבור בKVA (0x0)	
3,249.42 ₪	סה"כ	
552.40 ₪	מע"מ 17.00%	
3,801.82 ₪	סה"כ לתשלום	כולל מע"מ

הסטוריית צריכה בקוט"ש

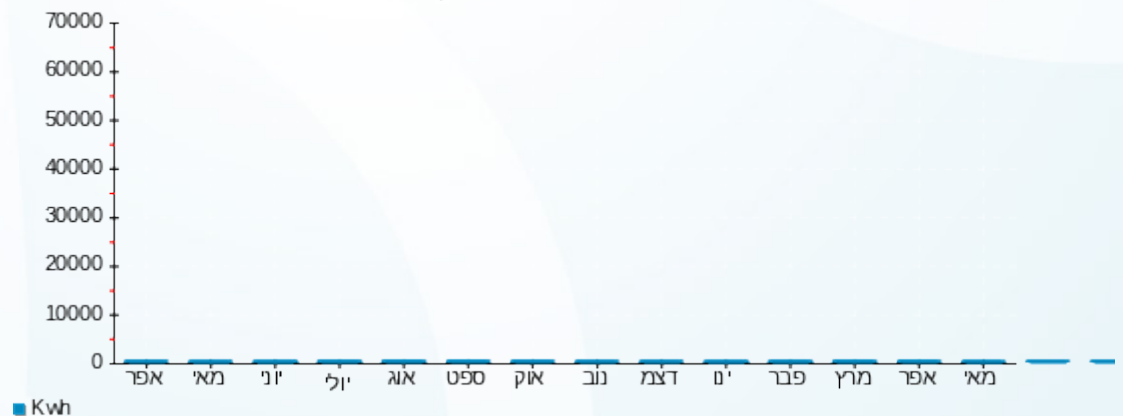

16/05/23 תאריך הפקדה:
 15/05/23 תאריך קריאה נוכחית:
 16/04/23 תאריך קריאה קודמת:

שם דייר: בניין B לוח חשמל 13 מיזוג אוויר ציבורי
 שם אתר: דויר מוגן מודיעין

לקוח/ה נכבד/ה, אנו מתכבדים להגיש את חישוב צריכת החשמל לתקופה 16/04/23 - 15/05/23:

בניין B לוח חשמל 13 מיזוג אוויר ציבורי - 10 - 16226561(0x0)

סוג תעריף	סוג צריכה	קריאה קודמת	קריאה נוכחית	סה"כ צריכה בקוט"ש	מחיר לקוט"ש בא"ג	סה"כ לתשלום
פרטי חשבון עבור תאריכים:						
777	פסגה	16/04/23	15/05/23	657.60	31.23	205.37 ₪
778	גבע	151,356.40	151,356.40	0.00	31.23	0.00 ₪
779	שפל	390,880.40	396,528.80	5,648.40	27.26	1,539.75 ₪

סה"כ לדייר:

פסגה	גבע	שפל	סה"כ	שיא ביקוש
657.60	0.00	5,648.40	6,306.00	134.66
205.37 ₪	0.00 ₪	1,539.75 ₪	1,745.12 ₪	

סה"כ צריכה
 סה"כ לתשלום

502.09 ₪	תשלום קבוע	
0.00 ₪	תשלום עבור גודל חיבור בKVA (0x0)	
2,247.21 ₪	סה"כ	
382.03 ₪	מע"מ 17.00%	
2,629.24 ₪	סה"כ לתשלום	כולל מע"מ

הסטוריית צריכה בקוט"ש

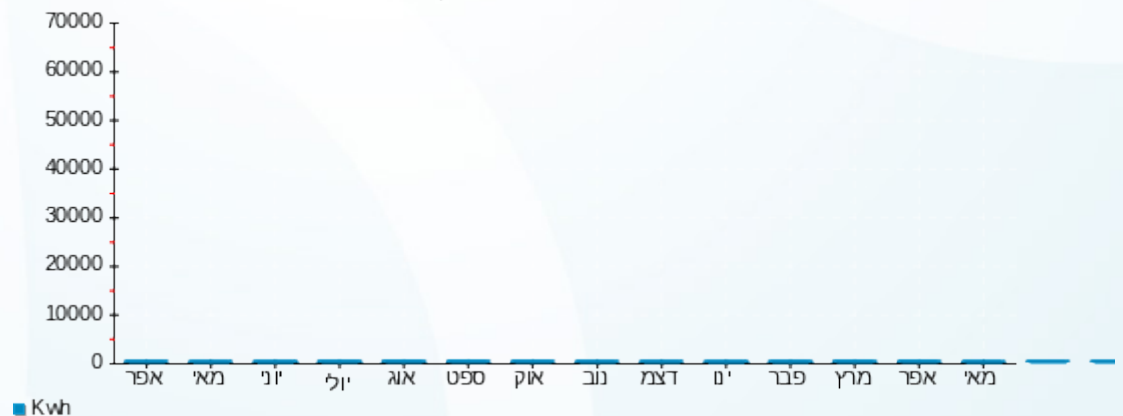



16/05/23 תאריך הפקה:
 15/05/23 תאריך קריאה נכחית:
 16/04/23 תאריך קריאה קודמת:

שם דייר: בנין C ראשיים
שם אתר: דויר מוגן מודיעין

לקוח/ה נכבד/ה, אנו מתכבדים להגיש את חישוב צריכת החשמל לתקופה 16/04/23 - 15/05/23:

בנין C בלתי חיוני ראשי סיעודי - 2 - (0x0)16226561

סוג תעריף	סוג צריכה	קריאה קודמת	קריאה נכחית	סה"כ צריכה בקוט"ש	מחיר לקוט"ש בא"ג	סה"כ לתשלום
פרטי חשבון עבור תאריכים:						
		16/04/23	15/05/23			
777	פסגה	70,182.40	70,652.00	469.60	39.17	183.94 ₪
778	גבע	35,404.80	35,404.80	0.00	39.17	0.00 ₪
779	שפל	97,377.60	101,810.40	4,432.80	34.91	1,547.49 ₪

בנין C לוח חשמל 15 מיזוג אוויר ציבורי - 11 - (0x0)16226561

סוג תעריף	סוג צריכה	קריאה קודמת	קריאה נכחית	סה"כ צריכה בקוט"ש	מחיר לקוט"ש בא"ג	סה"כ לתשלום
פרטי חשבון עבור תאריכים:						
		16/04/23	15/05/23			
777	פסגה	271,891.60	272,498.40	606.80	39.17	237.68 ₪
778	גבע	133,032.40	133,032.40	0.00	39.17	0.00 ₪
779	שפל	315,402.00	325,436.40	10,034.40	34.91	3,503.01 ₪

בנין C לוח חמים מים חמים סיעודי על הגג - 12 - (0x0)16226561

סוג תעריף	סוג צריכה	קריאה קודמת	קריאה נכחית	סה"כ צריכה בקוט"ש	מחיר לקוט"ש בא"ג	סה"כ לתשלום
פרטי חשבון עבור תאריכים:						
		16/04/23	15/05/23			
777	פסגה	108.64	108.64	0.00	39.17	0.00 ₪
778	גבע	108.00	108.00	0.00	39.17	0.00 ₪
779	שפל	267.04	267.04	0.00	34.91	0.00 ₪

בנין C חיוני ראשי דיירים - 3 - (0x0)16254140

סוג תעריף	סוג צריכה	קריאה קודמת	קריאה נכחית	סה"כ צריכה בקוט"ש	מחיר לקוט"ש בא"ג	סה"כ לתשלום
פרטי חשבון עבור תאריכים:						
		16/04/23	15/05/23			
777	פסגה	291,970.40	293,873.60	1,903.20	39.17	745.48 ₪
778	גבע	143,831.20	143,831.20	0.00	39.17	0.00 ₪
779	שפל	381,907.20	395,508.80	13,601.60	34.91	4,748.32 ₪

סה"כ לדירה:

פסגה	גבע	שפל	סה"כ	שיא ביקוש
------	-----	-----	------	-----------





סה"כ לדירה:

פסגה	גבע	שפל	סה"כ	שיא ביקוש
2,979.60	0.00	28,068.80	31,048.40	489.56
1,167.11 ₪	0.00 ₪	9,798.82 ₪	10,965.93 ₪	

סה"כ צריכה

סה"כ לתשלום

תשלום קבוע	תשלום עבור גודל חיבור בKVA (0x0)	סה"כ	מע"מ 17.00%	סה"כ לתשלום	כולל מע"מ
210.98 ₪	0.00 ₪	11,176.91 ₪	1,900.07 ₪	13,076.98 ₪	

התפלגות חיוב בש"ח לפי תעו"ז

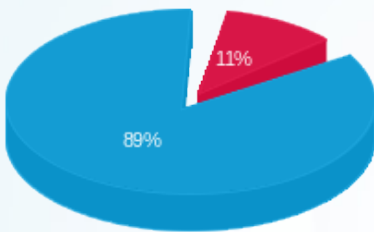

- פסגה (1,167.11 ₪)
- גבע (0.00 ₪)
- שפל (9,798.82 ₪)

הסטוריית צריכה בקוט"ש

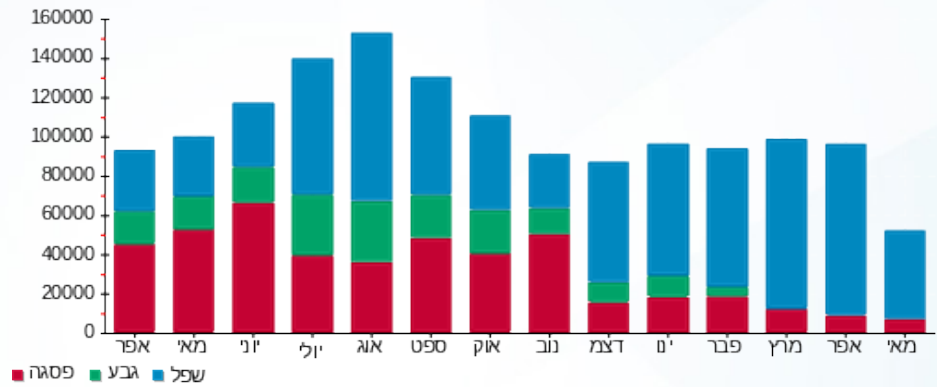



16/05/23 תאריך הפקה:
 15/05/23 תאריך קריאה נכחית:
 16/04/23 תאריך קריאה קודמת:

שם דייר: בנין D ראשי דיירים
 שם אתר: דור מוגן מודיעין

לקוח/ה נכבד/ה, אנו מתכבדים להגיש את חישוב צריכת החשמל לתקופה 15/05/23 - 16/04/23:

בנין D בלתי חיוני ראשי דיירים - 1 - (0x0)16226561

סוג תעריף	סוג צריכה	קריאה קודמת	קריאה נכחית	סה"כ צריכה בקוט"ש	מחיר לקוט"ש בא"ג	סה"כ לתשלום
			15/05/23	16/04/23	פרטי חשבון עבור תאריכים:	
777	פסגה	82,502.00	83,508.80	1,006.80	39.17	394.36 ₪
778	גבע	42,910.00	42,910.00	0.00	39.17	0.00 ₪
779	שפל	131,778.40	137,621.20	5,842.80	34.91	2,039.72 ₪

בנין D חיוני ראשי דיירים - 2 - (0x0)16254140

סוג תעריף	סוג צריכה	קריאה קודמת	קריאה נכחית	סה"כ צריכה בקוט"ש	מחיר לקוט"ש בא"ג	סה"כ לתשלום
			15/05/23	16/04/23	פרטי חשבון עבור תאריכים:	
777	פסגה	52,239.90	52,634.10	394.20	39.17	154.41 ₪
778	גבע	27,317.30	27,317.30	0.00	39.17	0.00 ₪
779	שפל	82,765.10	85,407.00	2,641.90	34.91	922.29 ₪

סה"כ לדייר:

פסגה	גבע	שפל	סה"כ	שיא ביקוש
1,401.00	0.00	8,484.70	9,885.70	217.00
₪ 548.77	₪ 0.00	₪ 2,962.01	₪ 3,510.78	

סה"כ צריכה
 סה"כ לתשלום

210.98 ₪	תשלום קבוע תשלום עבור גודל חיבור בKVA (0x0) סה"כ מע"מ 17.00%	סה"כ לתשלום כולל מע"מ
0.00 ₪		
3,721.76 ₪		
632.70 ₪		
4,354.46 ₪		





הסטוריית צריכה בקוט"ש

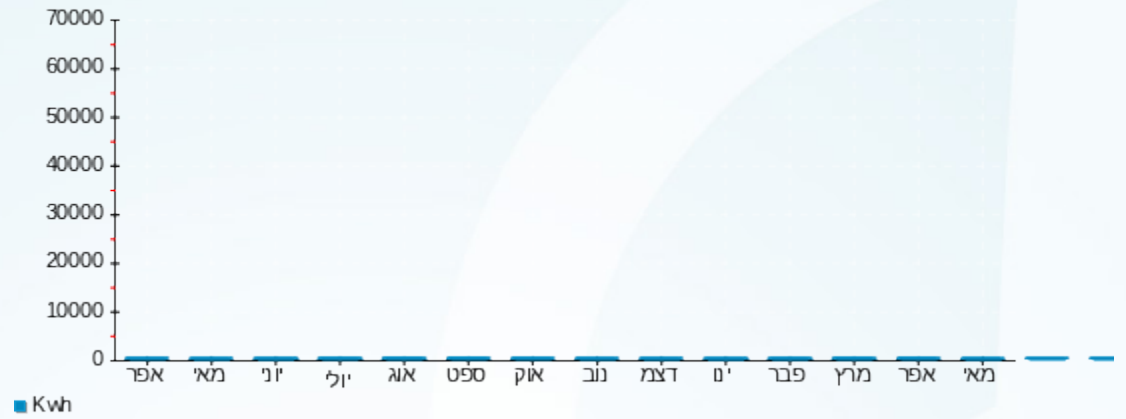

■ Kwh



16/05/23 תאריך הפקדה:
 15/05/23 תאריך קריאה נוכחית:
 16/04/23 תאריך קריאה קודמת:

שם דייר: ג'וני פארם
 שם אתר: דויר מוגן מודיעין

לקוח/ה נכבד/ה, אנו מתכבדים להגיש את חישוב צריכת החשמל לתקופה 15/05/23 - 16/04/23:

ג'וני פארם - 2 - 16254245(3x40)

סוג תעריף	סוג צריכה	קריאה קודמת	קריאה נוכחית	סה"כ צריכה בקוט"ש	מחיר לקוט"ש בא"ג	סה"כ לתשלום
פרטי חשבון עבור תאריכים:		16/04/23	15/05/23			
767		18,356.00	19,335.05	979.05	51.34	502.64 ₪

סה"כ לדייר:

סה"כ	שיא ביקוש
979.05	3.52
502.64 ₪	

תשלום קבוע	תשלום עבור גודל חיבור בKVA (3x40)	סה"כ	מע"מ 17.00%	סה"כ לתשלום	כולל מע"מ
20.96 ₪	7.78 ₪	531.39 ₪	90.34 ₪	621.72 ₪	

התפלגות חיוב בש"ח לפי תעו"ז

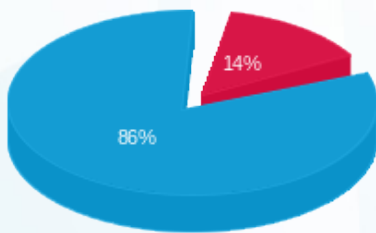

פסגה (70.10 ₪)
 גבע (0.00 ₪)
 שפל (432.54 ₪)

הסטוריית צריכה בקוט"ש

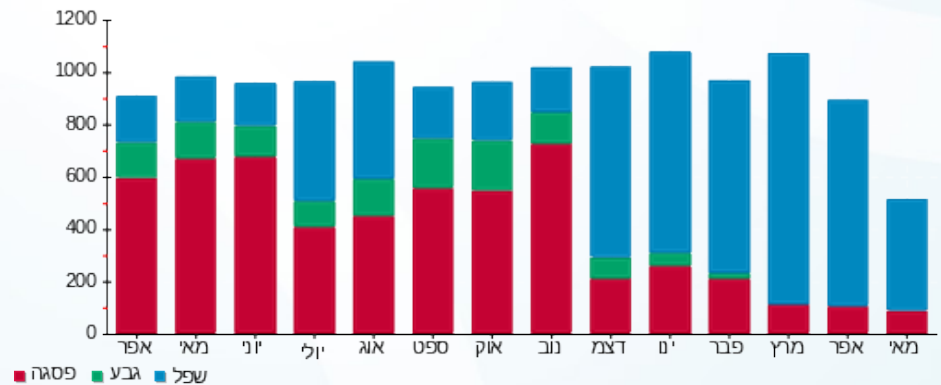

16/05/23 תאריך הפקה:
 15/05/23 תאריך קריאה נוכחית:
 16/04/23 תאריך קריאה קודמת:

שם דייר: חיוני דיאליזה
 שם אתר: דיור מוגן מזדיעין

לקוח/ה נכבד/ה, אנו מתכבדים להגיש את חישוב צריכת החשמל לתקופה 15/05/23 - 16/04/23:

חיוני דיאליזה לוח 17153336 - 1 - 16254129 (3x250)

סוג תעריף	סוג צריכה	קריאה קודמת	קריאה נוכחית	סה"כ צריכה בקוט"ש	מחיר לקוט"ש בא"ג	סה"כ לתשלום
פרטי חשבון עבור תאריכים:		16/04/23	15/05/23			
767		322,236.80	329,064.00	6,827.20	51.34	3,505.08 ₪

סה"כ לדייר:

שיא ביקוש	סה"כ
36.90	6,827.20
	3,505.08 ₪

20.96 ₪	תשלום קבוע תשלום עבור גודל חיבור בKVA (3x250) סה"כ מע"מ 17.00%	כולל מע"מ
48.63 ₪		
3,574.68 ₪		
607.69 ₪		
4,182.37 ₪	סה"כ לתשלום	

הסטוריית צריכה בקוט"ש

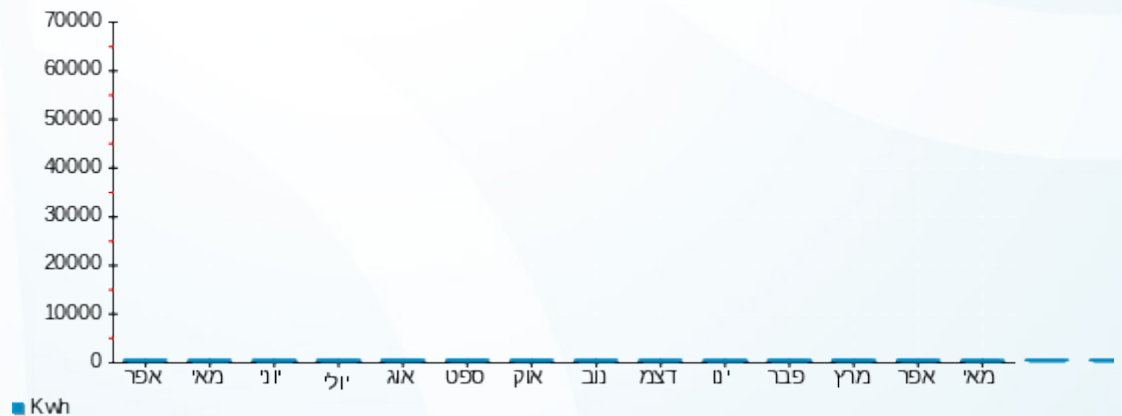

16/05/23 תאריך הפקה:
 15/05/23 תאריך קריאה נוכחית:
 16/04/23 תאריך קריאה קודמת:

שם דייר: לוח דיאליזה
 שם אתר: דויר מוגן מודיעין

לקוח/ה נכבד/ה, אנו מתכבדים להגיש את חישוב צריכת החשמל לתקופה 15/05/23 - 16/04/23:

לוח דיאליזה - 6 - 16226546 (3x25)

סוג תעריף	סוג צריכה	קריאה קודמת	קריאה נוכחית	סה"כ צריכה בקוט"ש	מחיר לקוט"ש בא"ג	סה"כ לתשלום
פרטי חשבון עבור תאריכים:		16/04/23	15/05/23			
767		71,593.60	73,101.20	1,507.60	51.34	774.00 ₪

סה"כ לדייר:

שיא ביקוש	סה"כ
12.94	1,507.60
	774.00 ₪

20.96 ₪	תשלום קבוע תשלום עבור גודל חיבור בKVA (3x25) סה"כ מע"מ 17.00%	כולל מע"מ
4.86 ₪		
799.82 ₪		
135.97 ₪		
935.80 ₪	סה"כ לתשלום	

הסטוריית צריכה בקוט"ש

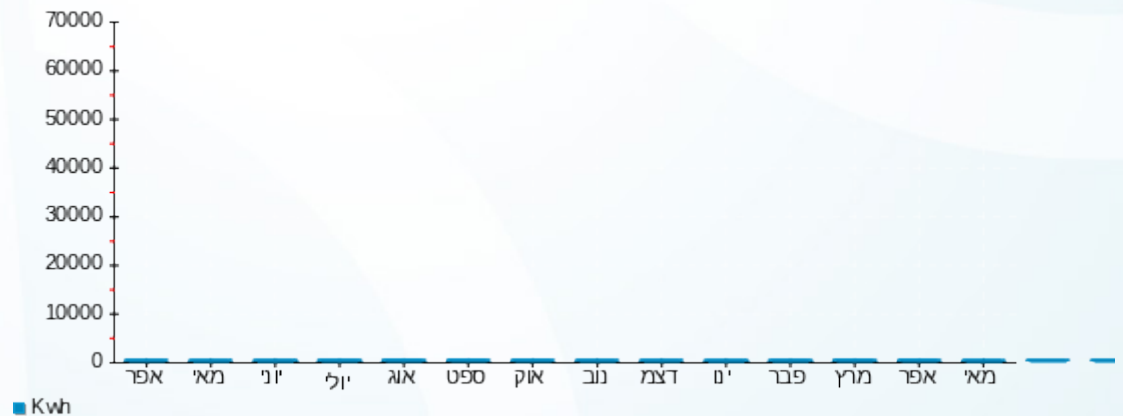

16/05/23 תאריך הפקה:
 15/05/23 תאריך קריאה נוכחית:
 16/04/23 תאריך קריאה קודמת:

שם דייר: מספרה חיצונית
 שם אתר: דויר מוגן מודיעין

לקוח/ה נכבד/ה, אנו מתכבדים להגיש את חישוב צריכת החשמל לתקופה 15/05/23 - 16/04/23:

מספרה חיצונית - 1 - 16254245 (3x40)

סוג תעריף	סוג צריכה	קריאה קודמת	קריאה נוכחית	סה"כ צריכה בקוט"ש	מחיר לקוט"ש בא"ג	סה"כ לתשלום
פרטי חשבון עבור תאריכים:						
777	פסגה	16/04/23	15/05/23	55.70	39.17	21.82 ₪
778	גבע	4,593.40	4,593.40	0.00	39.17	0.00 ₪
779	שפל	13,464.80	13,987.25	522.45	34.91	182.39 ₪

סה"כ לדייר:

פסגה	גבע	שפל	סה"כ	שיא ביקוש
55.70	0.00	522.45	578.15	9.16
21.82 ₪	0.00 ₪	182.39 ₪	204.20 ₪	

סה"כ צריכה
 סה"כ לתשלום

210.98 ₪	תשלום קבוע תשלום עבור גודל חיבור בKVA (3x40) סה"כ מע"מ 17.00%	סה"כ לתשלום
7.78 ₪		
422.97 ₪		
71.90 ₪		
494.87 ₪	כולל מע"מ	

הסטוריית צריכה בקוט"ש

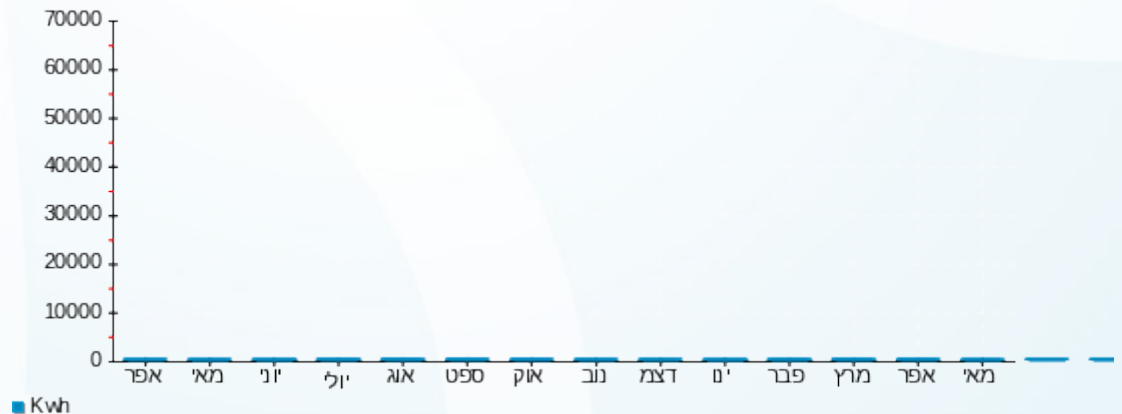

16/05/23 תאריך הפקה:
 15/05/23 תאריך קריאה נוכחית:
 16/04/23 תאריך קריאה קודמת:

שם דייר: מרכול
 שם אתר: דויר מוגן מודיעין

לקוח/ה נכבד/ה, אנו מתכבדים להגיש את חישוב צריכת החשמל לתקופה 15/05/23 - 16/04/23:

מרכול - 1 - 17312976 (3x100)

סה"כ לתשלום	מחיר לקוט"ש בא"ג	סה"כ צריכה בקוט"ש	קריאה נוכחית	קריאה קודמת	סוג צריכה	סוג תעריף
			15/05/23	16/04/23	פרטי חשבון עבור תאריכים:	
₪ 837.45	39.17	2,138.00	240,926.90	238,788.90	פסגה	777
₪ 0.00	39.17	0.00	117,195.10	117,195.10	גבע	778
₪ 3,936.28	34.91	11,275.50	327,079.10	315,803.60	שפל	779

סה"כ לדייר:

שיא ביקוש	סה"כ	שפל	גבע	פסגה	סה"כ צריכה
34.40	13,413.50	11,275.50	0.00	2,138.00	סה"כ לתשלום
	₪ 4,773.73	₪ 3,936.28	₪ 0.00	₪ 837.45	

₪ 210.98	תשלום קבוע	
₪ 19.45	תשלום עבור גודל חיבור בKVA (3x100)	
₪ 5,004.16	סה"כ	
₪ 850.71	מע"מ 17.00%	
₪ 5,854.87	סה"כ לתשלום	כולל מע"מ

הסטוריית צריכה בקוט"ש

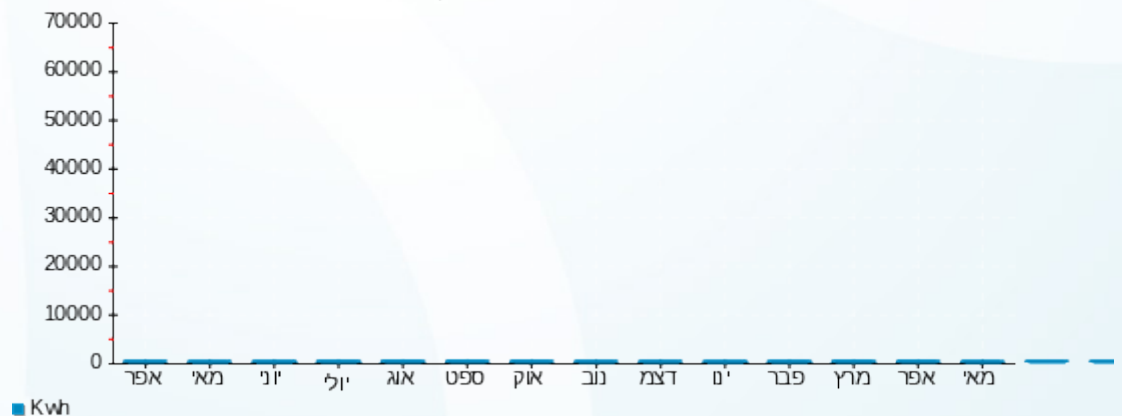



16/05/23 תאריך הפקה:
 15/05/23 תאריך קריאה נוכחית:
 16/04/23 תאריך קריאה קודמת:

שם דייר: קבוצה של דיירים לא להפקה
שם אתר: דויר מוגן מזדעין

לקוח/ה נכבד/ה, אנו מתכבדים להגיש את חישוב צריכת החשמל לתקופה 15/05/23 - 16/04/23:

לוח מערכות מים חמים ציבורי - 1 - 15113419

סוג תעריף	סוג צריכה	קריאה קודמת	קריאה נוכחית	סה"כ צריכה בקוט"ש	מחיר לקוט"ש בא"ג	סה"כ לתשלום
		16/04/23	15/05/23			פרטי חשבון עבור תאריכים:
767		600,798.40	609,530.00	8,731.60	51.34	4,482.80 ₪

מערכות בריכה - 2 - 15113419

סוג תעריף	סוג צריכה	קריאה קודמת	קריאה נוכחית	סה"כ צריכה בקוט"ש	מחיר לקוט"ש בא"ג	סה"כ לתשלום
		16/04/23	15/05/23			פרטי חשבון עבור תאריכים:
767		299,482.95	304,228.80	4,745.85	51.34	2,436.52 ₪

לוח חירום - 3 - 15113419

סוג תעריף	סוג צריכה	קריאה קודמת	קריאה נוכחית	סה"כ צריכה בקוט"ש	מחיר לקוט"ש בא"ג	סה"כ לתשלום
		16/04/23	15/05/23			פרטי חשבון עבור תאריכים:
767		734,196.80	743,248.80	9,052.00	51.34	4,647.30 ₪

מיזוג אוויר בריכה - 4 - 15113419

סוג תעריף	סוג צריכה	קריאה קודמת	קריאה נוכחית	סה"כ צריכה בקוט"ש	מחיר לקוט"ש בא"ג	סה"כ לתשלום
		16/04/23	15/05/23			פרטי חשבון עבור תאריכים:
767		147,072.16	148,349.92	1,277.76	51.34	656.00 ₪

משאבות מי שתייה - 5 - 15113419

סוג תעריף	סוג צריכה	קריאה קודמת	קריאה נוכחית	סה"כ צריכה בקוט"ש	מחיר לקוט"ש בא"ג	סה"כ לתשלום
		16/04/23	15/05/23			פרטי חשבון עבור תאריכים:
767		61,731.20	61,731.20	0.00	51.34	0.00 ₪

לוח מפוחי איורור בחדרים ח.משק - 6 - 15113419

סוג תעריף	סוג צריכה	קריאה קודמת	קריאה נוכחית	סה"כ צריכה בקוט"ש	מחיר לקוט"ש בא"ג	סה"כ לתשלום
		16/04/23	15/05/23			פרטי חשבון עבור תאריכים:
767		1.20	1.20	0.00	51.34	0.00 ₪



מכנסה - 7 - 15113419

סוג תעריף	סוג צריכה	קריאה קודמת	קריאה נוכחית	סה"כ צריכה בקוט"ש	מחיר לקוט"ש בא"ג	סה"כ לתשלום
		16/04/23	15/05/23			
767		523,532.48	535,472.32	11,939.84	51.34	6,129.91 ₪

לוח בית חולים שירותי מרתף בחדר זה - 8 - 15113419

סוג תעריף	סוג צריכה	קריאה קודמת	קריאה נוכחית	סה"כ צריכה בקוט"ש	מחיר לקוט"ש בא"ג	סה"כ לתשלום
		16/04/23	15/05/23			
767		644,404.00	644,404.00	0.00	51.34	0.00 ₪

לוח מטבח בילתי חיוני - 9 - 15113419

סוג תעריף	סוג צריכה	קריאה קודמת	קריאה נוכחית	סה"כ צריכה בקוט"ש	מחיר לקוט"ש בא"ג	סה"כ לתשלום
		16/04/23	15/05/23			
767		663,518.40	673,622.40	10,104.00	51.34	5,187.39 ₪

לוח איזור חדרן אוכל - 10 - 15113419

סוג תעריף	סוג צריכה	קריאה קודמת	קריאה נוכחית	סה"כ צריכה בקוט"ש	מחיר לקוט"ש בא"ג	סה"כ לתשלום
		16/04/23	15/05/23			
767		283,380.80	287,986.80	4,606.00	51.34	2,364.72 ₪

לוח איזור תרבות - 11 - 15113419

סוג תעריף	סוג צריכה	קריאה קודמת	קריאה נוכחית	סה"כ צריכה בקוט"ש	מחיר לקוט"ש בא"ג	סה"כ לתשלום
		16/04/23	15/05/23			
767		238,855.20	242,915.20	4,060.00	51.34	2,084.40 ₪

אולם רב תכליתי - 12 - 15113419

סוג תעריף	סוג צריכה	קריאה קודמת	קריאה נוכחית	סה"כ צריכה בקוט"ש	מחיר לקוט"ש בא"ג	סה"כ לתשלום
		16/04/23	15/05/23			
767		47,787.60	48,396.00	608.40	51.34	312.35 ₪

איזור משרדים - 13 - 15113419

סוג תעריף	סוג צריכה	קריאה קודמת	קריאה נוכחית	סה"כ צריכה בקוט"ש	מחיר לקוט"ש בא"ג	סה"כ לתשלום
		16/04/23	15/05/23			
767		109,519.60	111,685.20	2,165.60	51.34	1,111.82 ₪





לוח איזור מסחר - 14 - 15113419

סוג תעריף	סוג צריכה	קריאה קודמת	קריאה נוכחית	סה"כ צריכה בקוט"ש	מחיר לקוט"ש בא"ג	סה"כ לתשלום
		16/04/23	15/05/23			פרטי חשבון עבור תאריכים:
767		686,058.08	700,214.56	14,156.48	51.34	7,267.94 ₪

משנזים 15 - 15113419 - 3X3200/5A

סוג תעריף	סוג צריכה	קריאה קודמת	קריאה נוכחית	סה"כ צריכה בקוט"ש	מחיר לקוט"ש בא"ג	סה"כ לתשלום
		16/04/23	15/05/23			פרטי חשבון עבור תאריכים:
767		12,115,617.90	12,294,370.40	178,752.50	51.34	91,771.53 ₪

16193941 - 2 - n

סוג תעריף	סוג צריכה	קריאה קודמת	קריאה נוכחית	סה"כ צריכה בקוט"ש	מחיר לקוט"ש בא"ג	סה"כ לתשלום
		16/04/23	15/05/23			פרטי חשבון עבור תאריכים:
767		0.00	0.00	0.00	51.34	0.00 ₪

16193941 - 3 - ט

סוג תעריף	סוג צריכה	קריאה קודמת	קריאה נוכחית	סה"כ צריכה בקוט"ש	מחיר לקוט"ש בא"ג	סה"כ לתשלום
		16/04/23	15/05/23			פרטי חשבון עבור תאריכים:
767		0.00	0.00	0.00	51.34	0.00 ₪

16193941 - 4 - י

סוג תעריף	סוג צריכה	קריאה קודמת	קריאה נוכחית	סה"כ צריכה בקוט"ש	מחיר לקוט"ש בא"ג	סה"כ לתשלום
		16/04/23	15/05/23			פרטי חשבון עבור תאריכים:
767		0.00	0.00	0.00	51.34	0.00 ₪

16224127 - 4 - ק

סוג תעריף	סוג צריכה	קריאה קודמת	קריאה נוכחית	סה"כ צריכה בקוט"ש	מחיר לקוט"ש בא"ג	סה"כ לתשלום
		16/04/23	15/05/23			פרטי חשבון עבור תאריכים:
767		0.00	0.00	0.00	51.34	0.00 ₪

16224963 - 1 - ר

סוג תעריף	סוג צריכה	קריאה קודמת	קריאה נוכחית	סה"כ צריכה בקוט"ש	מחיר לקוט"ש בא"ג	סה"כ לתשלום
		16/04/23	15/05/23			פרטי חשבון עבור תאריכים:
767		0.30	0.30	0.00	51.34	0.00 ₪



ש - 2 - 16224963

סוג תעריף	סוג צריכה	קריאה קודמת	קריאה נוכחית	סה"כ צריכה בקוט"ש	מחיר לקוט"ש בא"ג	סה"כ לתשלום
767		16/04/23	15/05/23	0.00	51.34	0.00 ₪
פרטי חשבון עבור תאריכים:						

ת - 3 - 16224963

סוג תעריף	סוג צריכה	קריאה קודמת	קריאה נוכחית	סה"כ צריכה בקוט"ש	מחיר לקוט"ש בא"ג	סה"כ לתשלום
767		16/04/23	15/05/23	0.00	51.34	0.00 ₪
פרטי חשבון עבור תאריכים:						

א - 4 - 16224963

סוג תעריף	סוג צריכה	קריאה קודמת	קריאה נוכחית	סה"כ צריכה בקוט"ש	מחיר לקוט"ש בא"ג	סה"כ לתשלום
767		16/04/23	15/05/23	0.00	51.34	0.00 ₪
פרטי חשבון עבור תאריכים:						

ל - 1 - 16224977

סוג תעריף	סוג צריכה	קריאה קודמת	קריאה נוכחית	סה"כ צריכה בקוט"ש	מחיר לקוט"ש בא"ג	סה"כ לתשלום
767		16/04/23	15/05/23	135,168.00	51.34	1,289.87 ₪
פרטי חשבון עבור תאריכים:						

מ - 2 - 16224977

סוג תעריף	סוג צריכה	קריאה קודמת	קריאה נוכחית	סה"כ צריכה בקוט"ש	מחיר לקוט"ש בא"ג	סה"כ לתשלום
767		16/04/23	15/05/23	145,578.00	51.34	983.88 ₪
פרטי חשבון עבור תאריכים:						

נ - 3 - 16224977

סוג תעריף	סוג צריכה	קריאה קודמת	קריאה נוכחית	סה"כ צריכה בקוט"ש	מחיר לקוט"ש בא"ג	סה"כ לתשלום
767		16/04/23	15/05/23	120,416.40	51.34	1,193.55 ₪
פרטי חשבון עבור תאריכים:						

ס - 4 - 16224977

סוג תעריף	סוג צריכה	קריאה קודמת	קריאה נוכחית	סה"כ צריכה בקוט"ש	מחיר לקוט"ש בא"ג	סה"כ לתשלום
767		16/04/23	15/05/23	0.00	51.34	0.00 ₪
פרטי חשבון עבור תאריכים:						





16226498 - 12 - ב

סוג תעריף	סוג צריכה	קריאה קודמת	קריאה נוכחית	סה"כ צריכה בקוט"ש	מחיר לקוט"ש בא"ג	סה"כ לתשלום
767		16/04/23	15/05/23	0.00	51.34	0.00 ₪
פרטי חשבון עבור תאריכים:						

16226498 - 13 - ג

סוג תעריף	סוג צריכה	קריאה קודמת	קריאה נוכחית	סה"כ צריכה בקוט"ש	מחיר לקוט"ש בא"ג	סה"כ לתשלום
767		16/04/23	15/05/23	1,921.60	51.34	986.55 ₪
פרטי חשבון עבור תאריכים:						

16226498 - 14 - ד

סוג תעריף	סוג צריכה	קריאה קודמת	קריאה נוכחית	סה"כ צריכה בקוט"ש	מחיר לקוט"ש בא"ג	סה"כ לתשלום
767		16/04/23	15/05/23	0.60	51.34	0.00 ₪
פרטי חשבון עבור תאריכים:						

16226498 - 15 - ה

סוג תעריף	סוג צריכה	קריאה קודמת	קריאה נוכחית	סה"כ צריכה בקוט"ש	מחיר לקוט"ש בא"ג	סה"כ לתשלום
767		16/04/23	15/05/23	0.00	51.34	0.00 ₪
פרטי חשבון עבור תאריכים:						

16226504 - 1 - א

סוג תעריף	סוג צריכה	קריאה קודמת	קריאה נוכחית	סה"כ צריכה בקוט"ש	מחיר לקוט"ש בא"ג	סה"כ לתשלום
767		16/04/23	15/05/23	0.00	51.34	0.00 ₪
פרטי חשבון עבור תאריכים:						

16226504 - 2 - ב

סוג תעריף	סוג צריכה	קריאה קודמת	קריאה נוכחית	סה"כ צריכה בקוט"ש	מחיר לקוט"ש בא"ג	סה"כ לתשלום
767		16/04/23	15/05/23	0.00	51.34	0.00 ₪
פרטי חשבון עבור תאריכים:						

16226504 - 3 - ג

סוג תעריף	סוג צריכה	קריאה קודמת	קריאה נוכחית	סה"כ צריכה בקוט"ש	מחיר לקוט"ש בא"ג	סה"כ לתשלום
767		16/04/23	15/05/23	0.00	51.34	0.00 ₪
פרטי חשבון עבור תאריכים:						





16226504 - 4 - ד

סוג תעריף	סוג צריכה	קריאה קודמת	קריאה נוכחית	סה"כ צריכה בקוט"ש	מחיר לקוט"ש בא"ג	סה"כ לתשלום
פרטי חשבון עבור תאריכים:						
767		16/04/23	15/05/23	0.00	51.34	0.00 ₪

16226504 - 5 - ה

סוג תעריף	סוג צריכה	קריאה קודמת	קריאה נוכחית	סה"כ צריכה בקוט"ש	מחיר לקוט"ש בא"ג	סה"כ לתשלום
פרטי חשבון עבור תאריכים:						
767		16/04/23	15/05/23	0.00	51.34	0.00 ₪

16226504 - 6 - ו

סוג תעריף	סוג צריכה	קריאה קודמת	קריאה נוכחית	סה"כ צריכה בקוט"ש	מחיר לקוט"ש בא"ג	סה"כ לתשלום
פרטי חשבון עבור תאריכים:						
767		16/04/23	15/05/23	0.00	51.34	0.00 ₪

16226504 - 7 - ז

סוג תעריף	סוג צריכה	קריאה קודמת	קריאה נוכחית	סה"כ צריכה בקוט"ש	מחיר לקוט"ש בא"ג	סה"כ לתשלום
פרטי חשבון עבור תאריכים:						
767		16/04/23	15/05/23	0.00	51.34	0.00 ₪

16226504 - 8 - ח

סוג תעריף	סוג צריכה	קריאה קודמת	קריאה נוכחית	סה"כ צריכה בקוט"ש	מחיר לקוט"ש בא"ג	סה"כ לתשלום
פרטי חשבון עבור תאריכים:						
767		16/04/23	15/05/23	0.00	51.34	0.00 ₪

16226504 - 9 - ט

סוג תעריף	סוג צריכה	קריאה קודמת	קריאה נוכחית	סה"כ צריכה בקוט"ש	מחיר לקוט"ש בא"ג	סה"כ לתשלום
פרטי חשבון עבור תאריכים:						
767		16/04/23	15/05/23	0.00	51.34	0.00 ₪

16226504 - 10 - י

סוג תעריף	סוג צריכה	קריאה קודמת	קריאה נוכחית	סה"כ צריכה בקוט"ש	מחיר לקוט"ש בא"ג	סה"כ לתשלום
פרטי חשבון עבור תאריכים:						
767		16/04/23	15/05/23	0.00	51.34	0.00 ₪





16226504 - 11 - י

סוג תעריף	סוג צריכה	קריאה קודמת	קריאה נוכחית	סה"כ צריכה בקוט"ש	מחיר לקוט"ש בא"ג	סה"כ לתשלום
פרטי חשבון עבור תאריכים:		16/04/23	15/05/23			
767		0.00	0.00	0.00	51.34	0.00 ₪

16226504 - 12 - כ

סוג תעריף	סוג צריכה	קריאה קודמת	קריאה נוכחית	סה"כ צריכה בקוט"ש	מחיר לקוט"ש בא"ג	סה"כ לתשלום
פרטי חשבון עבור תאריכים:		16/04/23	15/05/23			
767		0.00	0.00	0.00	51.34	0.00 ₪

16226504 - 13 - ל

סוג תעריף	סוג צריכה	קריאה קודמת	קריאה נוכחית	סה"כ צריכה בקוט"ש	מחיר לקוט"ש בא"ג	סה"כ לתשלום
פרטי חשבון עבור תאריכים:		16/04/23	15/05/23			
767		0.00	0.00	0.00	51.34	0.00 ₪

16226504 - 14 - לו

סוג תעריף	סוג צריכה	קריאה קודמת	קריאה נוכחית	סה"כ צריכה בקוט"ש	מחיר לקוט"ש בא"ג	סה"כ לתשלום
פרטי חשבון עבור תאריכים:		16/04/23	15/05/23			
767		0.00	0.00	0.00	51.34	0.00 ₪

16226504 - 15 - לז

סוג תעריף	סוג צריכה	קריאה קודמת	קריאה נוכחית	סה"כ צריכה בקוט"ש	מחיר לקוט"ש בא"ג	סה"כ לתשלום
פרטי חשבון עבור תאריכים:		16/04/23	15/05/23			
767		745,487.20	754,776.90	9,289.70	51.34	4,769.33 ₪

16226507 - 12 - א

סוג תעריף	סוג צריכה	קריאה קודמת	קריאה נוכחית	סה"כ צריכה בקוט"ש	מחיר לקוט"ש בא"ג	סה"כ לתשלום
פרטי חשבון עבור תאריכים:		16/04/23	15/05/23			
767		0.60	0.60	0.00	51.34	0.00 ₪

16226507 - 13 - ב

סוג תעריף	סוג צריכה	קריאה קודמת	קריאה נוכחית	סה"כ צריכה בקוט"ש	מחיר לקוט"ש בא"ג	סה"כ לתשלום
פרטי חשבון עבור תאריכים:		16/04/23	15/05/23			
767		0.60	0.60	0.00	51.34	0.00 ₪





16226507 - 14 - ג

סוג תעריף	סוג צריכה	קריאה קודמת	קריאה נוכחית	סה"כ צריכה בקוט"ש	מחיר לקוט"ש בא"ג	סה"כ לתשלום
		16/04/23	15/05/23	0.00	51.34	0.00 ₪
767		0.60	0.60			

16226510 - 11 - ה

סוג תעריף	סוג צריכה	קריאה קודמת	קריאה נוכחית	סה"כ צריכה בקוט"ש	מחיר לקוט"ש בא"ג	סה"כ לתשלום
		16/04/23	15/05/23	0.00	51.34	0.00 ₪
767		0.30	0.30			

16226510 - 12 - ו

סוג תעריף	סוג צריכה	קריאה קודמת	קריאה נוכחית	סה"כ צריכה בקוט"ש	מחיר לקוט"ש בא"ג	סה"כ לתשלום
		16/04/23	15/05/23	0.00	51.34	0.00 ₪
767		0.30	0.30			

16226510 - 13 - ז

סוג תעריף	סוג צריכה	קריאה קודמת	קריאה נוכחית	סה"כ צריכה בקוט"ש	מחיר לקוט"ש בא"ג	סה"כ לתשלום
		16/04/23	15/05/23	0.00	51.34	0.00 ₪
767		0.30	0.30			

16226510 - 14 - ח

סוג תעריף	סוג צריכה	קריאה קודמת	קריאה נוכחית	סה"כ צריכה בקוט"ש	מחיר לקוט"ש בא"ג	סה"כ לתשלום
		16/04/23	15/05/23	0.00	51.34	0.00 ₪
767		0.30	0.30			

16226518 - 13 - ט

סוג תעריף	סוג צריכה	קריאה קודמת	קריאה נוכחית	סה"כ צריכה בקוט"ש	מחיר לקוט"ש בא"ג	סה"כ לתשלום
		16/04/23	15/05/23	0.00	51.34	0.00 ₪
767		0.30	0.30			

16226518 - 14 - י

סוג תעריף	סוג צריכה	קריאה קודמת	קריאה נוכחית	סה"כ צריכה בקוט"ש	מחיר לקוט"ש בא"ג	סה"כ לתשלום
		16/04/23	15/05/23	0.00	51.34	0.00 ₪
767		0.30	0.30			





ג - 14 - 16226527

סוג תעריף	סוג צריכה	קריאה קודמת	קריאה נוכחית	סה"כ צריכה בקוט"ש	מחיר לקוט"ש בא"ג	סה"כ לתשלום
767		16/04/23	15/05/23	0.00	51.34	0.00 ₪
פרטי חשבון עבור תאריכים:						

ה - 1 - 16226530

סוג תעריף	סוג צריכה	קריאה קודמת	קריאה נוכחית	סה"כ צריכה בקוט"ש	מחיר לקוט"ש בא"ג	סה"כ לתשלום
767		16/04/23	15/05/23	10.70	51.34	5.49 ₪
פרטי חשבון עבור תאריכים:						

ו - 2 - 16226530

סוג תעריף	סוג צריכה	קריאה קודמת	קריאה נוכחית	סה"כ צריכה בקוט"ש	מחיר לקוט"ש בא"ג	סה"כ לתשלום
767		16/04/23	15/05/23	319.50	51.34	164.03 ₪
פרטי חשבון עבור תאריכים:						

ג - 3 - 16226530

סוג תעריף	סוג צריכה	קריאה קודמת	קריאה נוכחית	סה"כ צריכה בקוט"ש	מחיר לקוט"ש בא"ג	סה"כ לתשלום
767		16/04/23	15/05/23	22.60	51.34	11.60 ₪
פרטי חשבון עבור תאריכים:						

ד - 4 - 16226530

סוג תעריף	סוג צריכה	קריאה קודמת	קריאה נוכחית	סה"כ צריכה בקוט"ש	מחיר לקוט"ש בא"ג	סה"כ לתשלום
767		16/04/23	15/05/23	98.20	51.34	50.42 ₪
פרטי חשבון עבור תאריכים:						

ה - 5 - 16226530

סוג תעריף	סוג צריכה	קריאה קודמת	קריאה נוכחית	סה"כ צריכה בקוט"ש	מחיר לקוט"ש בא"ג	סה"כ לתשלום
767		16/04/23	15/05/23	36.80	51.34	18.89 ₪
פרטי חשבון עבור תאריכים:						

ו - 6 - 16226530

סוג תעריף	סוג צריכה	קריאה קודמת	קריאה נוכחית	סה"כ צריכה בקוט"ש	מחיר לקוט"ש בא"ג	סה"כ לתשלום
767		16/04/23	15/05/23	2.90	51.34	1.49 ₪
פרטי חשבון עבור תאריכים:						





16226530 - 7 - ז

סוג תעריף	סוג צריכה	קריאה קודמת	קריאה נוכחית	סה"כ צריכה בקוט"ש	מחיר לקוט"ש בא"ג	סה"כ לתשלום
767		16/04/23	15/05/23	35.70	51.34	18.33 ₪
פרטי חשבון עבור תאריכים:						

16226530 - 8 - ז

סוג תעריף	סוג צריכה	קריאה קודמת	קריאה נוכחית	סה"כ צריכה בקוט"ש	מחיר לקוט"ש בא"ג	סה"כ לתשלום
767		16/04/23	15/05/23	18.00	51.34	9.24 ₪
פרטי חשבון עבור תאריכים:						

16226530 - 9 - n

סוג תעריף	סוג צריכה	קריאה קודמת	קריאה נוכחית	סה"כ צריכה בקוט"ש	מחיר לקוט"ש בא"ג	סה"כ לתשלום
767		16/04/23	15/05/23	29.30	51.34	15.04 ₪
פרטי חשבון עבור תאריכים:						

16226530 - 10 - n

סוג תעריף	סוג צריכה	קריאה קודמת	קריאה נוכחית	סה"כ צריכה בקוט"ש	מחיר לקוט"ש בא"ג	סה"כ לתשלום
767		16/04/23	15/05/23	22.50	51.34	11.55 ₪
פרטי חשבון עבור תאריכים:						

16226530 - 11 - ט

סוג תעריף	סוג צריכה	קריאה קודמת	קריאה נוכחית	סה"כ צריכה בקוט"ש	מחיר לקוט"ש בא"ג	סה"כ לתשלום
767		16/04/23	15/05/23	2.80	51.34	1.44 ₪
פרטי חשבון עבור תאריכים:						

16226530 - 12 - י

סוג תעריף	סוג צריכה	קריאה קודמת	קריאה נוכחית	סה"כ צריכה בקוט"ש	מחיר לקוט"ש בא"ג	סה"כ לתשלום
767		16/04/23	15/05/23	18.60	51.34	9.55 ₪
פרטי חשבון עבור תאריכים:						

16226530 - 13 - כ

סוג תעריף	סוג צריכה	קריאה קודמת	קריאה נוכחית	סה"כ צריכה בקוט"ש	מחיר לקוט"ש בא"ג	סה"כ לתשלום
767		16/04/23	15/05/23	56.50	51.34	29.01 ₪
פרטי חשבון עבור תאריכים:						





16226530 - 14 - ל

סוג תעריף	סוג צריכה	קריאה קודמת	קריאה נוכחית	סה"כ צריכה בקוט"ש	מחיר לקוט"ש בא"ג	סה"כ לתשלום
		16/04/23	15/05/23			פרטי חשבון עבור תאריכים:
767		303.80	315.80	12.00	51.34	6.16 ₪

16226530 - 15 - ל

סוג תעריף	סוג צריכה	קריאה קודמת	קריאה נוכחית	סה"כ צריכה בקוט"ש	מחיר לקוט"ש בא"ג	סה"כ לתשלום
		16/04/23	15/05/23			פרטי חשבון עבור תאריכים:
767		0.30	0.30	0.00	51.34	0.00 ₪

16226537 - 9 - n

סוג תעריף	סוג צריכה	קריאה קודמת	קריאה נוכחית	סה"כ צריכה בקוט"ש	מחיר לקוט"ש בא"ג	סה"כ לתשלום
		16/04/23	15/05/23			פרטי חשבון עבור תאריכים:
767		13,962.85	14,316.30	353.45	51.34	181.46 ₪

16226537 - 12 - ט

סוג תעריף	סוג צריכה	קריאה קודמת	קריאה נוכחית	סה"כ צריכה בקוט"ש	מחיר לקוט"ש בא"ג	סה"כ לתשלום
		16/04/23	15/05/23			פרטי חשבון עבור תאריכים:
767		0.60	0.60	0.00	51.34	0.00 ₪

16226537 - 13 - י

סוג תעריף	סוג צריכה	קריאה קודמת	קריאה נוכחית	סה"כ צריכה בקוט"ש	מחיר לקוט"ש בא"ג	סה"כ לתשלום
		16/04/23	15/05/23			פרטי חשבון עבור תאריכים:
767		0.60	0.60	0.00	51.34	0.00 ₪

16226537 - 14 - כ

סוג תעריף	סוג צריכה	קריאה קודמת	קריאה נוכחית	סה"כ צריכה בקוט"ש	מחיר לקוט"ש בא"ג	סה"כ לתשלום
		16/04/23	15/05/23			פרטי חשבון עבור תאריכים:
767		0.60	0.60	0.00	51.34	0.00 ₪

לוח בילתי חיוני דיירים בניין 1 - 16226546 - A

סוג תעריף	סוג צריכה	קריאה קודמת	קריאה נוכחית	סה"כ צריכה בקוט"ש	מחיר לקוט"ש בא"ג	סה"כ לתשלום
		16/04/23	15/05/23			פרטי חשבון עבור תאריכים:
767		1,002,400.80	1,021,763.20	19,362.40	51.34	9,940.66 ₪



לוח 8 מפוחים ומזגנים על הגג בניין 2 - 16226546 - A

סוג תעריף	סוג צריכה	קריאה קודמת	קריאה נוכחית	סה"כ צריכה בקוט"ש	מחיר לקוט"ש בא"ג	סה"כ לתשלום
		16/04/23	15/05/23			פרטי חשבון עבור תאריכים:
767		1,158,599.20	1,167,350.40	8,751.20	51.34	4,492.87 ₪

לוח 9 מפוחים ומפוחים בשטחים ציבוריים על הגג - 3 - 16226546

סוג תעריף	סוג צריכה	קריאה קודמת	קריאה נוכחית	סה"כ צריכה בקוט"ש	מחיר לקוט"ש בא"ג	סה"כ לתשלום
		16/04/23	15/05/23			פרטי חשבון עבור תאריכים:
767		1,967,732.80	1,982,664.80	14,932.00	51.34	7,666.09 ₪

לוח בית קפה - 4 - 16226546

סוג תעריף	סוג צריכה	קריאה קודמת	קריאה נוכחית	סה"כ צריכה בקוט"ש	מחיר לקוט"ש בא"ג	סה"כ לתשלום
		16/04/23	15/05/23			פרטי חשבון עבור תאריכים:
767		822,459.20	843,195.60	20,736.40	51.34	10,646.07 ₪

שמור - 5 - 16226546

סוג תעריף	סוג צריכה	קריאה קודמת	קריאה נוכחית	סה"כ צריכה בקוט"ש	מחיר לקוט"ש בא"ג	סה"כ לתשלום
		16/04/23	15/05/23			פרטי חשבון עבור תאריכים:
767		7.20	7.20	0.00	51.34	0.00 ₪

חיוני ראשי שניאי 1 משגזים מלופפים 3X50/0.1A מפסק 7 - 16226546 - 400A

סוג תעריף	סוג צריכה	קריאה קודמת	קריאה נוכחית	סה"כ צריכה בקוט"ש	מחיר לקוט"ש בא"ג	סה"כ לתשלום
		16/04/23	15/05/23			פרטי חשבון עבור תאריכים:
767		2,217,695.20	2,256,063.20	38,368.00	51.34	19,698.13 ₪

לוח משאבות חדר אוכל - 8 - 16226546

סוג תעריף	סוג צריכה	קריאה קודמת	קריאה נוכחית	סה"כ צריכה בקוט"ש	מחיר לקוט"ש בא"ג	סה"כ לתשלום
		16/04/23	15/05/23			פרטי חשבון עבור תאריכים:
767		203,778.50	206,885.80	3,107.30	51.34	1,595.29 ₪

לוח משאבות-מטבח - 9 - 16226546

סוג תעריף	סוג צריכה	קריאה קודמת	קריאה נוכחית	סה"כ צריכה בקוט"ש	מחיר לקוט"ש בא"ג	סה"כ לתשלום
		16/04/23	15/05/23			פרטי חשבון עבור תאריכים:
767		465,866.10	474,437.40	8,571.30	51.34	4,400.51 ₪



ככר תרבות - 10 - 16226546

סוג תעריף	סוג צריכה	קריאה קודמת	קריאה נוכחית	סה"כ צריכה בקוט"ש	מחיר לקוט"ש בא"ג	סה"כ לתשלום
		16/04/23	15/05/23			פרטי חשבון עבור תאריכים:
767		192,620.40	195,731.60	3,111.20	51.34	1,597.29 ₪

חיוני אולם רב תרבותי - 11 - 16226546

סוג תעריף	סוג צריכה	קריאה קודמת	קריאה נוכחית	סה"כ צריכה בקוט"ש	מחיר לקוט"ש בא"ג	סה"כ לתשלום
		16/04/23	15/05/23			פרטי חשבון עבור תאריכים:
767		33,434.10	34,185.30	751.20	51.34	385.67 ₪

חיוני איזור משרדים - 12 - 16226546

סוג תעריף	סוג צריכה	קריאה קודמת	קריאה נוכחית	סה"כ צריכה בקוט"ש	מחיר לקוט"ש בא"ג	סה"כ לתשלום
		16/04/23	15/05/23			פרטי חשבון עבור תאריכים:
767		81,064.10	82,368.80	1,304.70	51.34	669.83 ₪

חיוני איזור מסחר - 13 - 16226546

סוג תעריף	סוג צריכה	קריאה קודמת	קריאה נוכחית	סה"כ צריכה בקוט"ש	מחיר לקוט"ש בא"ג	סה"כ לתשלום
		16/04/23	15/05/23			פרטי חשבון עבור תאריכים:
767		44,613.75	45,457.85	844.10	51.34	433.36 ₪

חיוני גלריה - 14 - 16226546

סוג תעריף	סוג צריכה	קריאה קודמת	קריאה נוכחית	סה"כ צריכה בקוט"ש	מחיר לקוט"ש בא"ג	סה"כ לתשלום
		16/04/23	15/05/23			פרטי חשבון עבור תאריכים:
767		148,796.20	151,297.50	2,501.30	51.34	1,284.17 ₪

לוח גלריה משנזים 100/5A מכפיל פנימי 15 - 16226546 - 20A

סוג תעריף	סוג צריכה	קריאה קודמת	קריאה נוכחית	סה"כ צריכה בקוט"ש	מחיר לקוט"ש בא"ג	סה"כ לתשלום
		16/04/23	15/05/23			פרטי חשבון עבור תאריכים:
767		77,842.20	79,225.30	1,383.10	51.34	710.08 ₪

ב - 4 - 16226555

סוג תעריף	סוג צריכה	קריאה קודמת	קריאה נוכחית	סה"כ צריכה בקוט"ש	מחיר לקוט"ש בא"ג	סה"כ לתשלום
		16/04/23	15/05/23			פרטי חשבון עבור תאריכים:
767		7,187.35	7,298.85	111.50	51.34	57.24 ₪





16226555 - 13 - י

סוג תעריף	סוג צריכה	קריאה קודמת	קריאה נוכחית	סה"כ צריכה בקוט"ש	מחיר לקוט"ש בא"ג	סה"כ לתשלום
		16/04/23	15/05/23			
767		0.30	0.30	0.00	51.34	0.00 ₪

16226555 - 14 - ז

סוג תעריף	סוג צריכה	קריאה קודמת	קריאה נוכחית	סה"כ צריכה בקוט"ש	מחיר לקוט"ש בא"ג	סה"כ לתשלום
		16/04/23	15/05/23			
767		0.30	0.30	0.00	51.34	0.00 ₪

16226561 - 3 - לוח חדרי חוגים

סוג תעריף	סוג צריכה	קריאה קודמת	קריאה נוכחית	סה"כ צריכה בקוט"ש	מחיר לקוט"ש בא"ג	סה"כ לתשלום
		16/04/23	15/05/23			
767		163,129.28	166,040.64	2,911.36	51.34	1,494.69 ₪

16226561 - 4 - שמור

סוג תעריף	סוג צריכה	קריאה קודמת	קריאה נוכחית	סה"כ צריכה בקוט"ש	מחיר לקוט"ש בא"ג	סה"כ לתשלום
		16/04/23	15/05/23			
767		2.40	2.40	0.00	51.34	0.00 ₪

16226561 - 5 - לוח אירועים 1 יש בעיה עם פאזה T-אין קריאה

סוג תעריף	סוג צריכה	קריאה קודמת	קריאה נוכחית	סה"כ צריכה בקוט"ש	מחיר לקוט"ש בא"ג	סה"כ לתשלום
		16/04/23	15/05/23			
767		71,002.70	72,027.90	1,025.20	51.34	526.34 ₪

16226561 - 6 - 2 לוח אירועים

סוג תעריף	סוג צריכה	קריאה קודמת	קריאה נוכחית	סה"כ צריכה בקוט"ש	מחיר לקוט"ש בא"ג	סה"כ לתשלום
		16/04/23	15/05/23			
767		62,263.10	63,491.60	1,228.50	51.34	630.71 ₪

16226561 - 7 - לוח בילתי חיוני דיירים בניין B

סוג תעריף	סוג צריכה	קריאה קודמת	קריאה נוכחית	סה"כ צריכה בקוט"ש	מחיר לקוט"ש בא"ג	סה"כ לתשלום
		16/04/23	15/05/23			
767		1,592,588.00	1,624,811.00	32,223.00	51.34	16,543.29 ₪





לוח מפוחי אירור שונים במרתף - 8 - 16226561

סוג תעריף	סוג צריכה	קריאה קודמת	קריאה נוכחית	סה"כ צריכה בקוט"ש	מחיר לקוט"ש בא"ג	סה"כ לתשלום
		16/04/23	15/05/23			
767		1.10	1.10	0.00	51.34	0.00 ₪

לוח מפוחי אירור ומזגנים על הגג בניין D לוח 19 - 13 - 16226561

סוג תעריף	סוג צריכה	קריאה קודמת	קריאה נוכחית	סה"כ צריכה בקוט"ש	מחיר לקוט"ש בא"ג	סה"כ לתשלום
		16/04/23	15/05/23			
767		556,653.60	561,607.20	4,953.60	51.34	2,543.18 ₪

א - 15 - 16226561

סוג תעריף	סוג צריכה	קריאה קודמת	קריאה נוכחית	סה"כ צריכה בקוט"ש	מחיר לקוט"ש בא"ג	סה"כ לתשלום
		16/04/23	15/05/23			
767		9,472,250.00	9,627,753.80	155,503.80	51.34	79,835.65 ₪

ל - 3 - 16254102

סוג תעריף	סוג צריכה	קריאה קודמת	קריאה נוכחית	סה"כ צריכה בקוט"ש	מחיר לקוט"ש בא"ג	סה"כ לתשלום
		16/04/23	15/05/23			
767		0.00	0.00	0.00	51.34	0.00 ₪

מ - 4 - 16254102

סוג תעריף	סוג צריכה	קריאה קודמת	קריאה נוכחית	סה"כ צריכה בקוט"ש	מחיר לקוט"ש בא"ג	סה"כ לתשלום
		16/04/23	15/05/23			
767		0.00	0.00	0.00	51.34	0.00 ₪

נ - 2 - 16254106

סוג תעריף	סוג צריכה	קריאה קודמת	קריאה נוכחית	סה"כ צריכה בקוט"ש	מחיר לקוט"ש בא"ג	סה"כ לתשלום
		16/04/23	15/05/23			
767		55,333.70	56,311.20	977.50	51.34	501.85 ₪

ס - 3 - 16254106

סוג תעריף	סוג צריכה	קריאה קודמת	קריאה נוכחית	סה"כ צריכה בקוט"ש	מחיר לקוט"ש בא"ג	סה"כ לתשלום
		16/04/23	15/05/23			
767		0.00	0.00	0.00	51.34	0.00 ₪





ע - 4 - 16254106

סוג תעריף	סוג צריכה	קריאה קודמת	קריאה נוכחית	סה"כ צריכה בקוט"ש	מחיר לקוט"ש בא"ג	סה"כ לתשלום
767		16/04/23	15/05/23	0.00	51.34	0.00 ₪
פרטי חשבון עבור תאריכים:						

צ - 1 - 16254109

סוג תעריף	סוג צריכה	קריאה קודמת	קריאה נוכחית	סה"כ צריכה בקוט"ש	מחיר לקוט"ש בא"ג	סה"כ לתשלום
767		16/04/23	15/05/23	3,918.00	51.34	2,011.50 ₪
פרטי חשבון עבור תאריכים:						

צ - 2 - 16254109

סוג תעריף	סוג צריכה	קריאה קודמת	קריאה נוכחית	סה"כ צריכה בקוט"ש	מחיר לקוט"ש בא"ג	סה"כ לתשלום
767		16/04/23	15/05/23	3,934.00	51.34	2,019.72 ₪
פרטי חשבון עבור תאריכים:						

ק - 3 - 16254109

סוג תעריף	סוג צריכה	קריאה קודמת	קריאה נוכחית	סה"כ צריכה בקוט"ש	מחיר לקוט"ש בא"ג	סה"כ לתשלום
767		16/04/23	15/05/23	3,919.00	51.34	2,012.01 ₪
פרטי חשבון עבור תאריכים:						

ר - 4 - 16254109

סוג תעריף	סוג צריכה	קריאה קודמת	קריאה נוכחית	סה"כ צריכה בקוט"ש	מחיר לקוט"ש בא"ג	סה"כ לתשלום
767		16/04/23	15/05/23	4,437.60	51.34	2,278.26 ₪
פרטי חשבון עבור תאריכים:						

חיוני ראשי דיירים בניין 1 - 16254113 - A

סוג תעריף	סוג צריכה	קריאה קודמת	קריאה נוכחית	סה"כ צריכה בקוט"ש	מחיר לקוט"ש בא"ג	סה"כ לתשלום
767		16/04/23	15/05/23	5,871.68	51.34	3,014.52 ₪
פרטי חשבון עבור תאריכים:						

חיוני שמור - 2 - 16254113

סוג תעריף	סוג צריכה	קריאה קודמת	קריאה נוכחית	סה"כ צריכה בקוט"ש	מחיר לקוט"ש בא"ג	סה"כ לתשלום
767		16/04/23	15/05/23	0.00	51.34	0.00 ₪
פרטי חשבון עבור תאריכים:						





חיוני שמור - 3 - 16254113

סוג תעריף	סוג צריכה	קריאה קודמת	קריאה נוכחית	סה"כ צריכה בקוט"ש	מחיר לקוט"ש בא"ג	סה"כ לתשלום
		16/04/23	15/05/23			
767		7,264.16	7,405.60	141.44	51.34	72.62 ₪

חיוני שמור-יש צריכות - 4 - 16254113

סוג תעריף	סוג צריכה	קריאה קודמת	קריאה נוכחית	סה"כ צריכה בקוט"ש	מחיר לקוט"ש בא"ג	סה"כ לתשלום
		16/04/23	15/05/23			
767		168,154.20	168,154.20	0.00	51.34	0.00 ₪

א - 1 - 16254114

סוג תעריף	סוג צריכה	קריאה קודמת	קריאה נוכחית	סה"כ צריכה בקוט"ש	מחיר לקוט"ש בא"ג	סה"כ לתשלום
		16/04/23	15/05/23			
767		3,582.90	3,601.50	18.60	51.34	9.55 ₪

ב - 2 - 16254114

סוג תעריף	סוג צריכה	קריאה קודמת	קריאה נוכחית	סה"כ צריכה בקוט"ש	מחיר לקוט"ש בא"ג	סה"כ לתשלום
		16/04/23	15/05/23			
767		926.60	942.40	15.80	51.34	8.11 ₪

ג - 3 - 16254114

סוג תעריף	סוג צריכה	קריאה קודמת	קריאה נוכחית	סה"כ צריכה בקוט"ש	מחיר לקוט"ש בא"ג	סה"כ לתשלום
		16/04/23	15/05/23			
767		7,037.20	7,081.05	43.85	51.34	22.51 ₪

ד - 4 - 16254114

סוג תעריף	סוג צריכה	קריאה קודמת	קריאה נוכחית	סה"כ צריכה בקוט"ש	מחיר לקוט"ש בא"ג	סה"כ לתשלום
		16/04/23	15/05/23			
767		0.00	0.00	0.00	51.34	0.00 ₪

א - 1 - 16254117

סוג תעריף	סוג צריכה	קריאה קודמת	קריאה נוכחית	סה"כ צריכה בקוט"ש	מחיר לקוט"ש בא"ג	סה"כ לתשלום
		16/04/23	15/05/23			
767		55,544.50	56,490.30	945.80	51.34	485.57 ₪





16254117 - 2 - ב

סוג תעריף	סוג צריכה	קריאה קודמת	קריאה נוכחית	סה"כ צריכה בקוט"ש	מחיר לקוט"ש בא"ג	סה"כ לתשלום
767		16/04/23	15/05/23	7,205.28	51.34	3,699.19 ₪
פרטי חשבון עבור תאריכים:						

16254117 - 3 - ג

סוג תעריף	סוג צריכה	קריאה קודמת	קריאה נוכחית	סה"כ צריכה בקוט"ש	מחיר לקוט"ש בא"ג	סה"כ לתשלום
767		16/04/23	15/05/23	0.00	51.34	0.00 ₪
פרטי חשבון עבור תאריכים:						

16254117 - 4 - ד

סוג תעריף	סוג צריכה	קריאה קודמת	קריאה נוכחית	סה"כ צריכה בקוט"ש	מחיר לקוט"ש בא"ג	סה"כ לתשלום
767		16/04/23	15/05/23	0.00	51.34	0.00 ₪
פרטי חשבון עבור תאריכים:						

16254118 - 1 - ה

סוג תעריף	סוג צריכה	קריאה קודמת	קריאה נוכחית	סה"כ צריכה בקוט"ש	מחיר לקוט"ש בא"ג	סה"כ לתשלום
767		16/04/23	15/05/23	2,641.40	51.34	1,356.09 ₪
פרטי חשבון עבור תאריכים:						

16254118 - 2 - ו

סוג תעריף	סוג צריכה	קריאה קודמת	קריאה נוכחית	סה"כ צריכה בקוט"ש	מחיר לקוט"ש בא"ג	סה"כ לתשלום
767		16/04/23	15/05/23	2,521.20	51.34	1,294.38 ₪
פרטי חשבון עבור תאריכים:						

16254118 - 3 - ז

סוג תעריף	סוג צריכה	קריאה קודמת	קריאה נוכחית	סה"כ צריכה בקוט"ש	מחיר לקוט"ש בא"ג	סה"כ לתשלום
767		16/04/23	15/05/23	4,724.40	51.34	2,425.51 ₪
פרטי חשבון עבור תאריכים:						

16254118 - 4 - ח

סוג תעריף	סוג צריכה	קריאה קודמת	קריאה נוכחית	סה"כ צריכה בקוט"ש	מחיר לקוט"ש בא"ג	סה"כ לתשלום
767		16/04/23	15/05/23	3,826.20	51.34	1,964.37 ₪
פרטי חשבון עבור תאריכים:						





ג - 1 - 16254122

סוג תעריף	סוג צריכה	קריאה קודמת	קריאה נוכחית	סה"כ צריכה בקוט"ש	מחיר לקוט"ש בא"ג	סה"כ לתשלום
		16/04/23	15/05/23	0.00	51.34	0.00 ₪
767		0.00	0.00	0.00		

ג - 2 - 16254122

סוג תעריף	סוג צריכה	קריאה קודמת	קריאה נוכחית	סה"כ צריכה בקוט"ש	מחיר לקוט"ש בא"ג	סה"כ לתשלום
		16/04/23	15/05/23	0.00	51.34	0.00 ₪
767		0.00	0.00	0.00		

ג - 3 - 16254122

סוג תעריף	סוג צריכה	קריאה קודמת	קריאה נוכחית	סה"כ צריכה בקוט"ש	מחיר לקוט"ש בא"ג	סה"כ לתשלום
		16/04/23	15/05/23	0.00	51.34	0.00 ₪
767		0.00	0.00	0.00		

ד - 4 - 16254122

סוג תעריף	סוג צריכה	קריאה קודמת	קריאה נוכחית	סה"כ צריכה בקוט"ש	מחיר לקוט"ש בא"ג	סה"כ לתשלום
		16/04/23	15/05/23	0.00	51.34	0.00 ₪
767		0.00	0.00	0.00		

פאזה T תאורת מסעות לוח 17053341 - 2 - 16254129

סוג תעריף	סוג צריכה	קריאה קודמת	קריאה נוכחית	סה"כ צריכה בקוט"ש	מחיר לקוט"ש בא"ג	סה"כ לתשלום
		16/04/23	15/05/23	141.55	51.34	72.67 ₪
767		17,208.95	17,350.50			

פאזה R תאורת מסעות לוח 17053340 - 3 - 16254129

סוג תעריף	סוג צריכה	קריאה קודמת	קריאה נוכחית	סה"כ צריכה בקוט"ש	מחיר לקוט"ש בא"ג	סה"כ לתשלום
		16/04/23	15/05/23	299.20	51.34	153.61 ₪
767		23,047.65	23,346.85			

פאזה S בית לקשיש-לוח 17053340 - 4 - 16254129

סוג תעריף	סוג צריכה	קריאה קודמת	קריאה נוכחית	סה"כ צריכה בקוט"ש	מחיר לקוט"ש בא"ג	סה"כ לתשלום
		16/04/23	15/05/23	604.45	51.34	310.32 ₪
767		35,004.90	35,609.35			





מפסק ראשי חיוני שנאי 2- מחוברים משננים מלופפים 1*3 - 16254140 - 50/0.1A

סוג תעריף	סוג צריכה	קריאה קודמת	קריאה נוכחית	סה"כ צריכה בקוט"ש	מחיר לקוט"ש בא"ג	סה"כ לתשלום
		16/04/23	15/05/23			
767		2,924,193.60	2,984,529.60	60,336.00	51.34	30,976.50 ₪

לוח חדרי חוגים - 4 - 16254140

סוג תעריף	סוג צריכה	קריאה קודמת	קריאה נוכחית	סה"כ צריכה בקוט"ש	מחיר לקוט"ש בא"ג	סה"כ לתשלום
		16/04/23	15/05/23			
767		223,548.05	226,451.20	2,903.15	51.34	1,490.48 ₪

ס - 1 - 16254192

סוג תעריף	סוג צריכה	קריאה קודמת	קריאה נוכחית	סה"כ צריכה בקוט"ש	מחיר לקוט"ש בא"ג	סה"כ לתשלום
		16/04/23	15/05/23			
767		0.35	0.35	0.00	51.34	0.00 ₪

ע - 2 - 16254192

סוג תעריף	סוג צריכה	קריאה קודמת	קריאה נוכחית	סה"כ צריכה בקוט"ש	מחיר לקוט"ש בא"ג	סה"כ לתשלום
		16/04/23	15/05/23			
767		0.00	0.00	0.00	51.34	0.00 ₪

פ - 3 - 16254192

סוג תעריף	סוג צריכה	קריאה קודמת	קריאה נוכחית	סה"כ צריכה בקוט"ש	מחיר לקוט"ש בא"ג	סה"כ לתשלום
		16/04/23	15/05/23			
767		0.00	0.00	0.00	51.34	0.00 ₪

צ - 4 - 16254192

סוג תעריף	סוג צריכה	קריאה קודמת	קריאה נוכחית	סה"כ צריכה בקוט"ש	מחיר לקוט"ש בא"ג	סה"כ לתשלום
		16/04/23	15/05/23			
767		0.00	0.00	0.00	51.34	0.00 ₪

ב - 4 - 16254195

סוג תעריף	סוג צריכה	קריאה קודמת	קריאה נוכחית	סה"כ צריכה בקוט"ש	מחיר לקוט"ש בא"ג	סה"כ לתשלום
		16/04/23	15/05/23			
767		0.00	0.00	0.00	51.34	0.00 ₪





16254245 - 4 - פ

סוג תעריף	סוג צריכה	קריאה קודמת	קריאה נוכחית	סה"כ צריכה בקוט"ש	מחיר לקוט"ש בא"ג	סה"כ לתשלום
		16/04/23	15/05/23			פרטי חשבון עבור תאריכים:
767		0.00	0.00	0.00	51.34	0.00 ₪

16254250 - 1 - נ

סוג תעריף	סוג צריכה	קריאה קודמת	קריאה נוכחית	סה"כ צריכה בקוט"ש	מחיר לקוט"ש בא"ג	סה"כ לתשלום
		16/04/23	15/05/23			פרטי חשבון עבור תאריכים:
767		3,313.20	3,414.60	101.40	51.34	52.06 ₪

16254250 - 2 - נ

סוג תעריף	סוג צריכה	קריאה קודמת	קריאה נוכחית	סה"כ צריכה בקוט"ש	מחיר לקוט"ש בא"ג	סה"כ לתשלום
		16/04/23	15/05/23			פרטי חשבון עבור תאריכים:
767		2,453.20	2,465.70	12.50	51.34	6.42 ₪

16254250 - 3 - ס

סוג תעריף	סוג צריכה	קריאה קודמת	קריאה נוכחית	סה"כ צריכה בקוט"ש	מחיר לקוט"ש בא"ג	סה"כ לתשלום
		16/04/23	15/05/23			פרטי חשבון עבור תאריכים:
767		2,919.90	2,976.10	56.20	51.34	28.85 ₪

16254250 - 4 - ע

סוג תעריף	סוג צריכה	קריאה קודמת	קריאה נוכחית	סה"כ צריכה בקוט"ש	מחיר לקוט"ש בא"ג	סה"כ לתשלום
		16/04/23	15/05/23			פרטי חשבון עבור תאריכים:
767		0.00	0.00	0.00	51.34	0.00 ₪

16254978 - 1 - א

סוג תעריף	סוג צריכה	קריאה קודמת	קריאה נוכחית	סה"כ צריכה בקוט"ש	מחיר לקוט"ש בא"ג	סה"כ לתשלום
		16/04/23	15/05/23			פרטי חשבון עבור תאריכים:
767		0.00	0.00	0.00	51.34	0.00 ₪

16254978 - 2 - ב

סוג תעריף	סוג צריכה	קריאה קודמת	קריאה נוכחית	סה"כ צריכה בקוט"ש	מחיר לקוט"ש בא"ג	סה"כ לתשלום
		16/04/23	15/05/23			פרטי חשבון עבור תאריכים:
767		0.00	0.00	0.00	51.34	0.00 ₪





ג - 3 - 16254978

סוג תעריף	סוג צריכה	קריאה קודמת	קריאה נוכחית	סה"כ צריכה בקוט"ש	מחיר לקוט"ש בא"ג	סה"כ לתשלום
		16/04/23	15/05/23	0.00	51.34	0.00 ₪
767						

ד - 4 - 16254978

סוג תעריף	סוג צריכה	קריאה קודמת	קריאה נוכחית	סה"כ צריכה בקוט"ש	מחיר לקוט"ש בא"ג	סה"כ לתשלום
		16/04/23	15/05/23	0.00	51.34	0.00 ₪
767						

ראשי לוח לוח ראשי בלתי חיוני בנין 1 - 16254980 - C

סוג תעריף	סוג צריכה	קריאה קודמת	קריאה נוכחית	סה"כ צריכה בקוט"ש	מחיר לקוט"ש בא"ג	סה"כ לתשלום
		16/04/23	15/05/23	235,052.80	51.34	2,859.43 ₪
767						

קומת קרקע לוח ראשי בלתי חיוני בנין 2 - 16254980 - C

סוג תעריף	סוג צריכה	קריאה קודמת	קריאה נוכחית	סה"כ צריכה בקוט"ש	מחיר לקוט"ש בא"ג	סה"כ לתשלום
		16/04/23	15/05/23	91,565.60	51.34	1,787.95 ₪
767						

קומה א לוח ראשי בלתי חיוני בנין 3 - 16254980 - C

סוג תעריף	סוג צריכה	קריאה קודמת	קריאה נוכחית	סה"כ צריכה בקוט"ש	מחיר לקוט"ש בא"ג	סה"כ לתשלום
		16/04/23	15/05/23	104,904.80	51.34	760.24 ₪
767						

קומה ב לוח ראשי בלתי חיוני בנין 4 - 16254980 - C

סוג תעריף	סוג צריכה	קריאה קודמת	קריאה נוכחית	סה"כ צריכה בקוט"ש	מחיר לקוט"ש בא"ג	סה"כ לתשלום
		16/04/23	15/05/23	43,322.72	51.34	271.16 ₪
767						

סה"כ לדירה:

שיא ביקוש	סה"כ
409.93	711,542.96
	365,306.16 ₪





20.96 ₪	תשלום קבוע
365,327.12 ₪	סה"כ
62,105.61 ₪	מע"מ 17.00%
427,432.73 ₪	כולל מע"מ
סה"כ לתשלום	

התפלגות חיוב בש"ח לפי תעו"ז

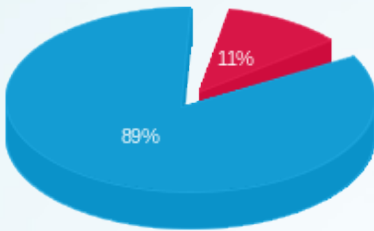

- פסגה (41,032.01 ₪)
- גבע (0.00 ₪)
- שפל (324,274.15 ₪)

הסטוריית צריכה בקוט"ש

