



21/05/23

תאריך הפקה:

שם דייר: עגול קומה 46 יגאל ארנון

30/04/23

תאריך קריאה נוכחית:

שם אתר: מרכז עזריאלי תל אביב

01/04/23

תאריך קריאה קודמת:

לקוח/ה נכבד/ה, אנו מתכבדים להגיש את חישוב צריכת החשמל לתקופה 01/04/23 - 30/04/23:

עגול קומה 46 יגאל ארנון - 5 - 00015762(3x250)

סוג תעריף	סוג צריכה	קריאה קודמת	קריאה נוכחית	סה"כ צריכה בקוט"ש	מחיר לקוט"ש בא"ג	סה"כ לתשלום
פרטי חשבון עבור תאריכים:						
		01/04/23	30/04/23			
777	פסגה	1,321,502.45	1,324,578.72	3,076.27	39.17	1,204.97 ₪
778	גבע	834,324.82	835,676.28	1,351.46	39.17	529.37 ₪
779	שפל	1,185,781.14	1,188,337.79	2,556.64	34.91	892.52 ₪

מ"א

סוג תעריף	סוג צריכה	קריאה קודמת	קריאה נוכחית	סה"כ צריכה בקוט"ש	מחיר לקוט"ש בא"ג	סה"כ לתשלום
פרטי חשבון עבור תאריכים:						
		01/04/23	30/04/23			
777	פסגה			3,277.586	39.17	1,283.83 ₪
778	גבע			1,688.664	39.17	661.45 ₪
779	שפל			335.584	34.91	117.15 ₪

סה"כ לדייר:

פסגה	גבע	שפל	סה"כ	שיא ביקוש
6,353.85	3,040.12	2,892.23	12,286.21	20.22
₪ 2,488.80	₪ 1,190.82	₪ 1,009.68	₪ 4,689.30	

סה"כ צריכה

סה"כ לתשלום

210.98 ₪	תשלום קבוע	
48.63 ₪	תשלום עבור גודל חיבור בKVA (3x250)	
4,948.91 ₪	סה"כ לתשלום	לא כולל מע"מ

התפלגות חיוב בש"ח לפי תע"ז

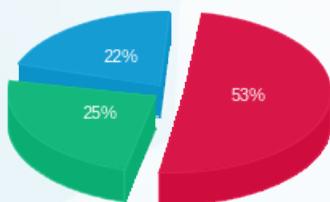

פסגה (2,488.80 ₪) ■
 גבע (1,190.82 ₪) ■
 שפל (1,009.68 ₪) ■

הסטוריית צריכה בקוט"ש

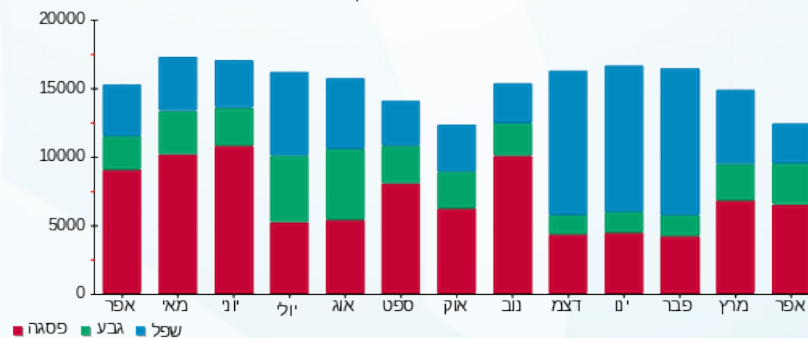

פסגה ■ גבע ■ שפל

