



23/05/23 תאריך הפקדה:
 21/05/23 תאריך קריאה נוכחית:
 22/04/23 תאריך קריאה קודמת:

שם דייר: זמני ישראל
 שם אתר: יד הנדיב ירושלים

לקוח/ה נכבד/ה, אנו מתכבדים להגיש את חישוב צריכת החשמל לתקופה 21/05/23 - 22/04/23:

זמני ישראל - 6 - 81033502 (3x25)

סוג תעריף	סוג צריכה	קריאה קודמת	קריאה נוכחית	סה"כ צריכה בקוט"ש	מחיר לקוט"ש בא"ג	סה"כ לתשלום
פרטי חשבון עבור תאריכים:						
		22/04/23	21/05/23			
777	פסגה	43,672.60	43,799.90	127.30	39.17	49.86 ₪
778	גבע	14,149.60	14,149.60	0.00	39.17	0.00 ₪
779	שפל	38,909.20	39,657.90	748.70	34.91	261.37 ₪

סה"כ לדייר:

פסגה	גבע	שפל	סה"כ	שיא ביקוש
127.30	0.00	748.70	876.00	3.10
₪ 49.86	₪ 0.00	₪ 261.37	₪ 311.23	

סה"כ צריכה
 סה"כ לתשלום

210.98 ₪	תשלום קבוע	
4.86 ₪	תשלום עבור גודל חיבור בKVA (3x25)	
527.08 ₪	סה"כ	
89.60 ₪	מע"מ 17.00%	
616.68 ₪	סה"כ לתשלום	כולל מע"מ

התפלגות חיוב בש"ח לפי תעו"ז

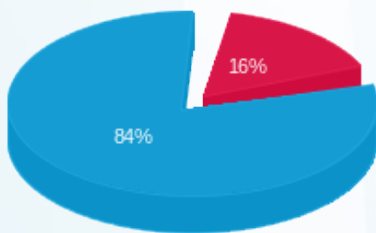

פסגה (₪ 49.86)
 גבע (₪ 0.00)
 שפל (₪ 261.37)

הסטוריית צריכה בקוט"ש

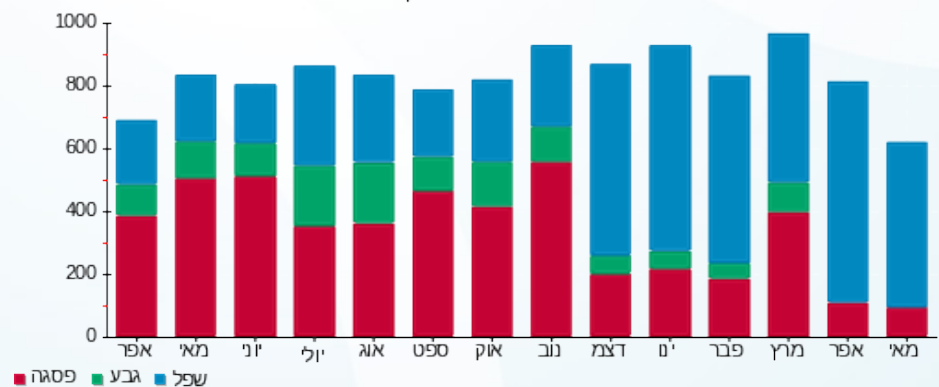

23/05/23 תאריך הפקה:
 21/05/23 תאריך קריאה נוכחית:
 22/04/23 תאריך קריאה קודמת:

שם דייר: משרד עו"ד אמיר קדרי קומה 2 מערב
 שם אתר: יד הנדיב ירושלים

לקוח/ה נכבד/ה, אנו מתכבדים להגיש את חישוב צריכת החשמל לתקופה 22/04/23 - 21/05/23:

משרד עו"ד אמיר קדרי קומה 2 מערב - 5 - (3x25)81033502

סוג תעריף	סוג צריכה	קריאה קודמת	קריאה נוכחית	סה"כ צריכה בקוט"ש	מחיר לקוט"ש בא"ג	סה"כ לתשלום
פרטי חשבון עבור תאריכים:						
777	פסגה	22/04/23	21/05/23	433.80	39.17	169.92 ₪
778	גבע	25,232.20	25,232.20	0.00	39.17	0.00 ₪
779	שפל	76,646.40	78,175.70	1,529.30	34.91	533.88 ₪

סה"כ לדייר:

פסגה	גבע	שפל	סה"כ	שיא ביקוש
433.80	0.00	1,529.30	1,963.10	8.70
169.92 ₪	0.00 ₪	533.88 ₪	703.80 ₪	

סה"כ צריכה
 סה"כ לתשלום

210.98 ₪	תשלום קבוע תשלום עבור גודל חיבור בKVA (3x25) סה"כ מע"מ 17.00%	סה"כ לתשלום
4.86 ₪		
919.64 ₪		
156.34 ₪		
1,075.98 ₪	כולל מע"מ	

התפלגות חיוב בש"ח לפי תעו"ז

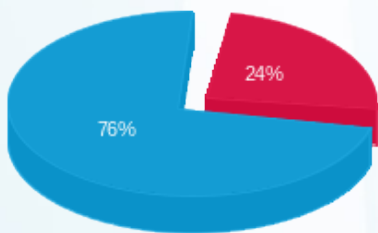

פסגה (169.92 ₪)
 גבע (0.00 ₪)
 שפל (533.88 ₪)

הסטוריית צריכה בקוט"ש

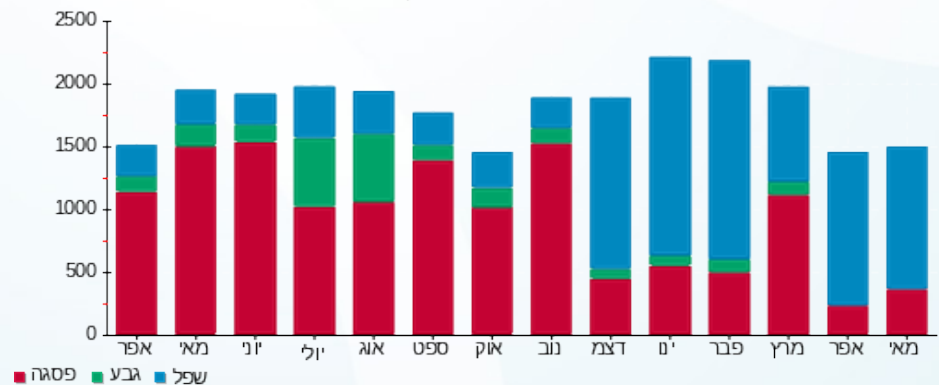



23/05/23 תאריך הפקה:
 21/05/23 תאריך קריאה נוכחית:
 22/04/23 תאריך קריאה קודמת:

שם דייר: ספקטור קומה 1 מערב
 שם אתר: יד הנדיב ירושלים

לקוח/ה נכבד/ה, אנו מתכבדים להגיש את חישוב צריכת החשמל לתקופה 21/05/23 - 22/04/23:

ספקטור קומה 1 מערב - 1 - (3x25)81033502

סוג תעריף	סוג צריכה	קריאה קודמת	קריאה נוכחית	סה"כ צריכה בקוט"ש	מחיר לקוט"ש בא"ג	סה"כ לתשלום
פרטי חשבון עבור תאריכים:						
777	פסגה	22/04/23	21/05/23	187.50	39.17	73.44 ₪
778	גבע	20,842.30	20,842.30	0.00	39.17	0.00 ₪
779	שפל	57,102.60	58,150.40	1,047.80	34.91	365.79 ₪

סה"כ לדייר:

פסגה	גבע	שפל	סה"כ	שיא ביקוש
187.50	0.00	1,047.80	1,235.30	5.20
₪ 73.44	₪ 0.00	₪ 365.79	₪ 439.23	

סה"כ צריכה
 סה"כ לתשלום

210.98 ₪	תשלום קבוע	
4.86 ₪	תשלום עבור גודל חיבור בKVA (3x25)	
655.07 ₪	סה"כ	
111.36 ₪	מע"מ 17.00%	
766.44 ₪	סה"כ לתשלום	כולל מע"מ

התפלגות חיוב בש"ח לפי תעו"ז

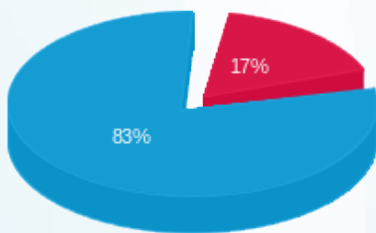

פסגה (73.44 ₪)
 גבע (0.00 ₪)
 שפל (365.79 ₪)

הסטוריית צריכה בקוט"ש

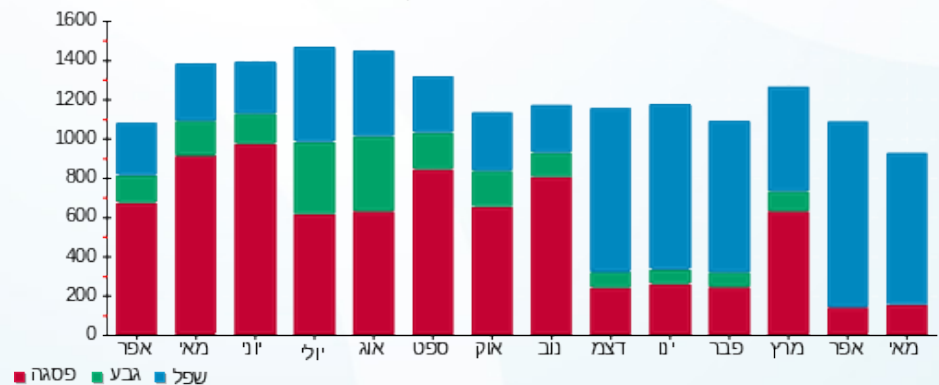



23/05/23

תאריך הפקה:

שם דייר: פונד יפה קומה 1 מזרח

21/05/23

תאריך קריאה נוכחית:

שם אתר: יד הנדיב ירושלים

22/04/23

תאריך קריאה קודמת:

לקוח/ה נכבד/ה, אנו מתכבדים להגיש את חישוב צריכת החשמל לתקופה 21/05/23 - 22/04/23:

פונד יפה קומה 1 מזרח - 2 - (3x25)81033502

סוג תעריף	סוג צריכה	קריאה קודמת	קריאה נוכחית	סה"כ צריכה בקוט"ש	מחיר לקוט"ש בא"ג	סה"כ לתשלום
פרטי חשבון עבור תאריכים:						
		22/04/23	21/05/23			
777	פסגה	75,683.60	75,906.00	222.40	39.17	87.11 ₪
778	גבע	25,043.00	25,043.00	0.00	39.17	0.00 ₪
779	שפל	65,897.40	67,042.70	1,145.30	34.91	399.82 ₪

סה"כ לדייר:

פסגה	גבע	שפל	סה"כ	שיא ביקוש
222.40	0.00	1,145.30	1,367.70	4.70
87.11 ₪	0.00 ₪	399.82 ₪	486.94 ₪	

סה"כ צריכה

סה"כ לתשלום

210.98 ₪	תשלום קבוע	
4.86 ₪	תשלום עבור גודל חיבור בKVA (3x25)	
702.78 ₪	סה"כ	
119.47 ₪	מע"מ 17.00%	
822.25 ₪	סה"כ לתשלום	כולל מע"מ

התפלגות חיוב בש"ח לפי תעו"ז

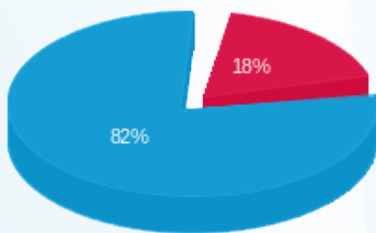

פסגה (87.11 ₪) ■
גבע (0.00 ₪) ■
שפל (399.82 ₪) ■

הסטוריית צריכה בקוט"ש

