



23/05/23

תאריך הפקדה:

שם דייר: בורוכוב מרינה
שם אתר: קו אופ גני אביב

28/02/23

תאריך קריאה נוכחית:

01/02/23

תאריך קריאה קודמת:

לקוח/ה נכבד/ה, אנו מתכבדים להגיש את חישוב צריכת החשמל לתקופה 01/02/23 - 28/02/23:

בורוכוב מרינה - 4 - 81017078(3x25)

סוג תעריף	סוג צריכה	קריאה קודמת	קריאה נוכחית	סה"כ צריכה בקוט"ש	מחיר לקוט"ש בא"ג	סה"כ לתשלום
פרטי חשבון עבור תאריכים:						
777	פסגה	01/02/23	28/02/23	16.18	90.04	14.57 ₪
778	גבע	3,365.59	3,365.60	0.01	48.24	0.01 ₪
779	שפל	4,009.99	4,062.34	52.35	38.63	20.22 ₪

סה"כ לדייר:

פסגה	גבע	שפל	סה"כ	שיא ביקוש
16.18	0.01	52.35	68.54	1.26
14.57 ₪	0.01 ₪	20.22 ₪	34.80 ₪	

סה"כ צריכה
סה"כ לתשלום

210.98 ₪	תשלום קבוע	
4.49 ₪	תשלום עבור גודל חיבור בKVA (3x25)	
250.27 ₪	סה"כ לתשלום	לא כולל מע"מ

התפלגות חיוב בש"ח לפי תעו"ז

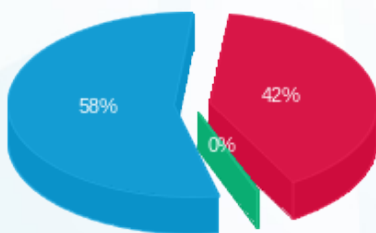

■ פסגה (14.57 ₪)
■ גבע (0.006 ₪)
■ שפל (20.22 ₪)

הסטוריית צריכה בקוט"ש

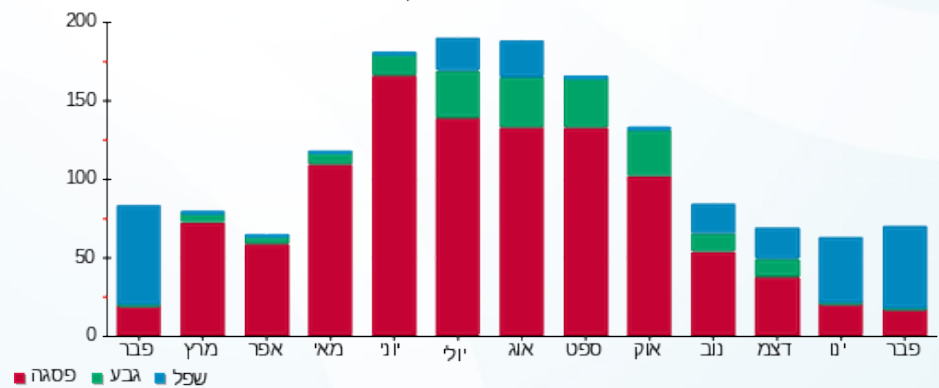

■ פסגה ■ גבע ■ שפל





23/05/23

תאריך הפקדה:

שם דייר: חנות חיות 210000189

28/02/23

תאריך קריאה נוכחית:

שם אתר: קו אופ גני אביב

01/02/23

תאריך קריאה קודמת:

לקוח/ה נכבד/ה, אנו מתכבדים להגיש את חישוב צריכת החשמל לתקופה 01/02/23 - 28/02/23:

חנות חיות 210000189 - 1 - (3x63)81029846

סוג תעריף	סוג צריכה	קריאה קודמת	קריאה נוכחית	סה"כ צריכה בקוט"ש	מחיר לקוט"ש בא"ג	סה"כ לתשלום
		01/02/23	28/02/23			
777	פסגה	41,276.47	41,813.28	536.80	90.04	483.34 ₪
778	גבע	11,546.98	11,613.58	66.59	48.24	32.13 ₪
779	שפל	29,030.95	30,408.25	1,377.31	38.63	532.05 ₪

סה"כ לדייר:

פסגה	גבע	שפל	סה"כ	שיא ביקוש
536.80	66.59	1,377.31	1,980.71	14.71
483.34 ₪	32.13 ₪	532.05 ₪	1,047.52 ₪	

סה"כ צריכה

סה"כ לתשלום

210.98 ₪	תשלום קבוע	
11.30 ₪	תשלום עבור גודל חיבור בKVA (3x63)	
1,269.80 ₪	סה"כ לתשלום	לא כולל מע"מ

התפלגות חיוב בש"ח לפי תעו"ז

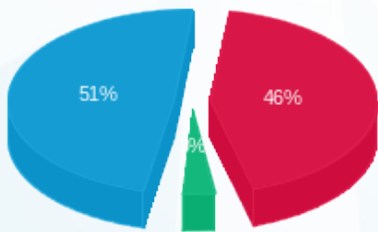

- פסגה (483.34 ₪) 51%
- גבע (32.13 ₪) 3%
- שפל (532.05 ₪) 46%

הסטוריית צריכה בקוט"ש

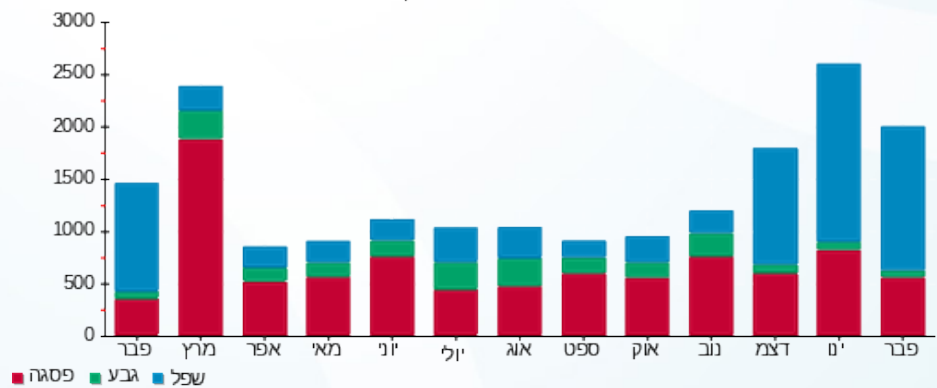

23/05/23 תאריך הפקה:
 28/02/23 תאריך קריאה נוכחית:
 01/02/23 תאריך קריאה קודמת:

שם דייר: חנות מחשבים 210000107
 שם אתר: קו אופ גני אביב

לקוח/ה נכבד/ה, אנו מתכבדים להגיש את חישוב צריכת החשמל לתקופה 01/02/23 - 28/02/23:

חנות מחשבים 210000107 - 1 - 81017078 (3x25)

סוג תעריף	סוג צריכה	קריאה קודמת	קריאה נוכחית	סה"כ צריכה בקוט"ש	מחיר לקוט"ש בא"ג	סה"כ לתשלום
פרטי חשבון עבור תאריכים:						
777	פסגה	01/02/23	28/02/23	141.49	90.04	127.40 ₪
778	גבע	19,104.28	19,115.40	11.13	48.24	5.37 ₪
779	שפל	30,631.19	30,870.60	239.42	38.63	92.49 ₪

סה"כ לדייר:

פסגה	גבע	שפל	סה"כ	שיא ביקוש
141.49	11.13	239.42	392.04	2.89
127.40 ₪	5.37 ₪	92.49 ₪	225.25 ₪	

סה"כ צריכה
 סה"כ לתשלום

210.98 ₪	תשלום קבוע	
4.49 ₪	תשלום עבור גודל חיבור בKVA (3x25)	
440.72 ₪	סה"כ לתשלום	לא כולל מע"מ

התפלגות חיוב בש"ח לפי תע"ז

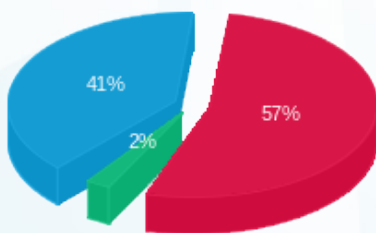

■ פסגה (127.40 ₪)
 ■ גבע (5.37 ₪)
 ■ שפל (92.49 ₪)

הסטוריית צריכה בקוט"ש

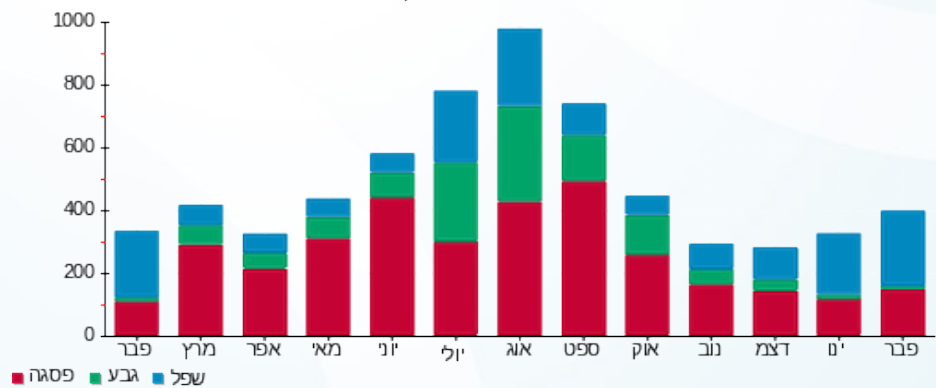



23/05/23

תאריך הפקה:

שם דייר: מספרה 303138

28/02/23

תאריך קריאה נוכחית:

שם אתר: קו אופ גני אביב

01/02/23

תאריך קריאה קודמת:

לקוח/ה נכבד/ה, אנו מתכבדים להגיש את חישוב צריכת החשמל לתקופה 01/02/23 - 28/02/23:
מספרה 210000108 - 2 - 81017078(3x50)

סוג תעריף	סוג צריכה	קריאה קודמת	קריאה נוכחית	סה"כ צריכה בקוט"ש	מחיר לקוט"ש בא"ג	סה"כ לתשלום
פרטי חשבון עבור תאריכים:						
777	פסגה	01/02/23	28/02/23	72.76	90.04	65.51 ₪
778	גבע	11,354.55	11,358.08	3.52	48.24	1.70 ₪
779	שפל	13,709.86	13,870.93	161.07	38.63	62.22 ₪

מלייב בוריס 210000163 - 4 - 81017078(3x25)

סוג תעריף	סוג צריכה	קריאה קודמת	קריאה נוכחית	סה"כ צריכה בקוט"ש	מחיר לקוט"ש בא"ג	סה"כ לתשלום
פרטי חשבון עבור תאריכים:						
777	פסגה	01/02/23	28/02/23	-16.18	90.04	-14.57 ₪
778	גבע	3,365.59	3,365.60	-0.01	48.24	-0.01 ₪
779	שפל	4,009.99	4,062.34	-52.35	38.63	-20.22 ₪

סה"כ לדייר:

פסגה	גבע	שפל	סה"כ	שיא ביקוש
56.58	3.51	108.72	168.81	5.21
50.94 ₪	1.69 ₪	42.00 ₪	94.63 ₪	

סה"כ צריכה
סה"כ לתשלום

210.98 ₪	תשלום קבוע	
4.49 ₪	תשלום עבור גודל חיבור בKVA (3x25)	
310.10 ₪	סה"כ לתשלום	לא כולל מע"מ





23/05/23

תאריך הפקדה:

שם דייר: קרל ברג רשתות בע"מ

28/02/23

תאריך קריאה נוכחית:

שם אתר: קו אופ גני אביב

01/02/23

תאריך קריאה קודמת:

לקוח/ה נכבד/ה, אנו מתכבדים להגיש את חישוב צריכת החשמל לתקופה 01/02/23 - 28/02/23:

קרל ברג רשתות - 3 - 81017078 (3x25)

סה"כ לתשלום	מחיר לקוט"ש בא"ג	סה"כ צריכה בקוט"ש	קריאה נוכחית	קריאה קודמת	סוג צריכה	סוג תעריף
			28/02/23	01/02/23	פרטי חשבון עבור תאריכים:	
22.68 ₪	90.04	25.19	14,042.33	14,017.14	פסגה	777
5.58 ₪	48.24	11.56	5,746.14	5,734.58	גבע	778
35.12 ₪	38.63	90.91	6,603.72	6,512.81	שפל	779

סה"כ לדייר:

שיא ביקוש	סה"כ	שפל	גבע	פסגה
0.32	127.66	90.91	11.56	25.19
	63.37 ₪	35.12 ₪	5.58 ₪	22.68 ₪

סה"כ צריכה

סה"כ לתשלום

210.98 ₪	תשלום קבוע	
4.49 ₪	תשלום עבור גודל חיבור בKVA (3x25)	
278.84 ₪	סה"כ לתשלום	לא כולל מע"מ

התפלגות חיוב בש"ח לפי תעו"ז

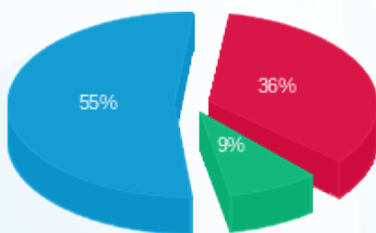

■ פסגה (22.68 ₪)
■ גבע (5.58 ₪)
■ שפל (35.12 ₪)

הסטוריית צריכה בקוט"ש

