

23/05/23 תאריך הפקה:
 22/05/23 תאריך קריאה נוכחית:
 23/04/23 תאריך קריאה קודמת:

שם דייר: ישרוטל - דירה 1021
 שם אתר: בתי אלמוג (ישרוטל, מלונות דן, מלכת שבא)

לקוח/ה נכבד/ה, אנו מתכבדים להגיש את חישוב צריכת החשמל לתקופה 22/05/23 - 23/04/23:

ישרוטל - דירה 1021 - 8 - 00023164(0x0)

סוג תעריף	סוג צריכה	קריאה קודמת	קריאה נוכחית	סה"כ צריכה בקוט"ש	מחיר לקוט"ש בא"ג	סה"כ לתשלום
פרטי חשבון עבור תאריכים:		23/04/23	22/05/23			
999		42,562.09	42,617.87	55.78	51.34	28.64 ₪

סה"כ לדייר:

שיא ביקוש	סה"כ
5.02	55.78
	28.64 ₪

20.96 ₪	תשלום קבוע	
0.00 ₪	תשלום עבור גודל חיבור בKVA (0x0)	
49.60 ₪	סה"כ לתשלום	לא כולל מע"מ

התפלגות חיוב בש"ח לפי תעו"ז

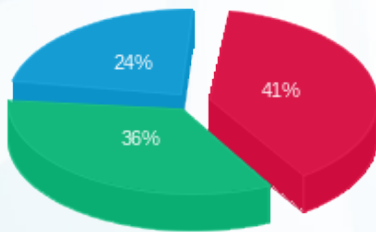

פסגה (11.61 ₪)
 גבע (10.21 ₪)
 שפל (6.83 ₪)

הסטוריית צריכה בקוט"ש

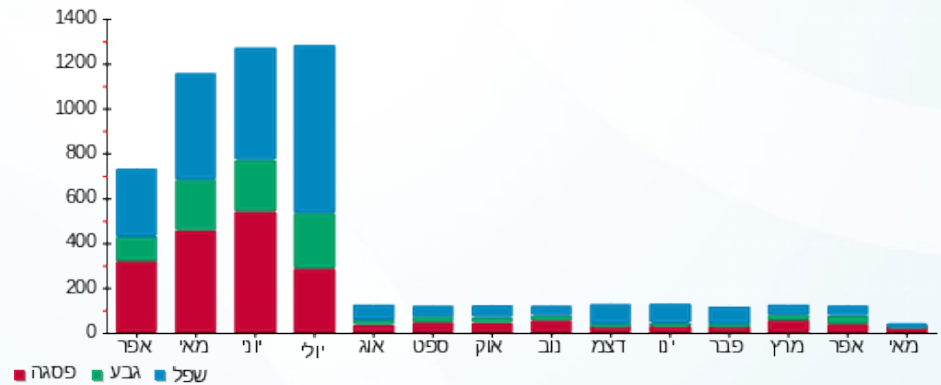



23/05/23

תאריך הפקה:

שם דייר: ישרוטל - דירה 1121

22/05/23

תאריך קריאה נוכחית:

שם אתר: בתי אלמוג (ישרוטל, מלונות דן, מלכת שבא)

23/04/23

תאריך קריאה קודמת:

לקוח/ה נכבד/ה, אנו מתכבדים להגיש את חישוב צריכת החשמל לתקופה 22/05/23 - 23/04/23:

ישרוטל - דירה 1121 - 15 - 00023164(0x0)

סה"כ לתשלום	מחיר לקוט"ש בא"ג	סה"כ צריכה בקוט"ש	קריאה נוכחית	קריאה קודמת	סוג צריכה	סוג תעריף
			22/05/23	23/04/23	פרטי חשבון עבור תאריכים:	
₪ 65.21	51.34	127.02	39,566.27	39,439.25		999

ציבורי

סה"כ לתשלום	הערה
₪ 37.58	ציבורי

סה"כ לדייר:

שיא ביקוש	סה"כ
4.39	127.02
	₪ 102.79

₪ 20.96	תשלום קבוע	
₪ 0.00	תשלום עבור גודל חיבור בKVA (0x0)	
₪ 123.75	סה"כ לתשלום	לא כולל מע"מ



23/05/23 תאריך הפקה:
 22/05/23 תאריך קריאה נוכחית:
 23/04/23 תאריך קריאה קודמת:

שם דייר: ישרוטל - דירה 1131
 שם אתר: בתי אלמוג (ישרוטל, מלונות דן, מלכת שבא)

לקוח/ה נכבד/ה, אנו מתכבדים להגיש את חישוב צריכת החשמל לתקופה 22/05/23 - 23/04/23:

ישרוטל - דירה 1131 - 14 - 00023164 (0x0)

סוג תעריף	סוג צריכה	קריאה קודמת	קריאה נוכחית	סה"כ צריכה בקוט"ש	מחיר לקוט"ש בא"ג	סה"כ לתשלום
פרטי חשבון עבור תאריכים:		23/04/23	22/05/23			
999		49,816.70	49,875.84	59.14	51.34	30.36 ₪

סה"כ לדייר:

שיא ביקוש	סה"כ
2.80	59.14
	30.36 ₪

20.96 ₪	תשלום קבוע	
0.00 ₪	תשלום עבור גודל חיבור בKVA (0x0)	
51.32 ₪	סה"כ לתשלום	לא כולל מע"מ

23/05/23 תאריך הפקה:
 22/05/23 תאריך קריאה נוכחית:
 23/04/23 תאריך קריאה קודמת:

שם דייר: ישרוטל - דירה 1132
 שם אתר: בתי אלמוג (ישרוטל, מלונות דן, מלכת שבא)

לקוח/ה נכבד/ה, אנו מתכבדים להגיש את חישוב צריכת החשמל לתקופה 22/05/23 - 23/04/23:

ישרוטל - דירה 1132 - 14 - 00023164 (0x0)

סה"כ לתשלום	מחיר לקוט"ש בא"ג	סה"כ צריכה בקוט"ש	קריאה נוכחית	קריאה קודמת	סוג צריכה	סוג תעריף
			22/05/23	23/04/23	פרטי חשבון עבור תאריכים:	
₪ 30.36	51.34	59.14	49,875.84	49,816.70		999

סה"כ לדייר:

שיא ביקוש	סה"כ
2.80	59.14
	₪ 30.36

₪ 20.96	תשלום קבוע	
₪ 0.00	תשלום עבור גודל חיבור בKVA (0x0)	
₪ 51.32	סה"כ לתשלום	לא כולל מע"מ



23/05/23 תאריך הפקה:
 22/05/23 תאריך קריאה נוכחית:
 23/04/23 תאריך קריאה קודמת:

שם דייר: ישרוטל - דירה 1161
 שם אתר: בתי אלמוג (ישרוטל, מלונות דן, מלכת שבא)

לקוח/ה נכבד/ה, אנו מתכבדים להגיש את חישוב צריכת החשמל לתקופה 22/05/23 - 23/04/23:

ישרוטל - דירה 1161 - 11 - 00023164 (0x0)

סה"כ לתשלום	מחיר לקוט"ש בא"ג	סה"כ צריכה בקוט"ש	קריאה נוכחית	קריאה קודמת	סוג צריכה	סוג תעריף
			22/05/23	23/04/23	פרטי חשבון עבור תאריכים:	
₪ 77.01	51.34	150.008	47,118.58	46,968.57		999

סה"כ לדייר:

שיא ביקוש	סה"כ
4.05	150.008
	₪ 77.01

₪ 20.96	תשלום קבוע	
₪ 0.00	תשלום עבור גודל חיבור בKVA (0x0)	
₪ 97.97	סה"כ לתשלום	לא כולל מע"מ





23/05/23

תאריך הפקה:

שם דייר: ישרוטל - דירה 1241

22/05/23

תאריך קריאה נוכחית:

שם אתר: בתי אלמוג (ישרוטל, מלונות דן, מלכת שבא)

23/04/23

תאריך קריאה קודמת:

לקוח/ה נכבד/ה, אנו מתכבדים להגיש את חישוב צריכת החשמל לתקופה 22/05/23 - 23/04/23:

ישרוטל - דירה 1241 - 20 - 00023164 (0x0)

סוג תעריף	סוג צריכה	קריאה קודמת	קריאה נוכחית	סה"כ צריכה בקוט"ש	מחיר לקוט"ש בא"ג	סה"כ לתשלום
פרטי חשבון עבור תאריכים:		23/04/23	22/05/23			
999		49,994.20	50,023.76	29.56	51.34	15.17 ₪

סה"כ לדייר:

שיא ביקוש	סה"כ
2.36	29.56
	15.17 ₪

20.96 ₪	תשלום קבוע	
0.00 ₪	תשלום עבור גודל חיבור בKVA (0x0)	
36.13 ₪	סה"כ לתשלום	לא כולל מע"מ





23/05/23 תאריך הפקה:
 22/05/23 תאריך קריאה נוכחית:
 23/04/23 תאריך קריאה קודמת:

שם דייר: ישרוטל - דירה 1242
 שם אתר: בתי אלמוג (ישרוטל, מלונות דן, מלכת שבא)

לקוח/ה נכבד/ה, אנו מתכבדים להגיש את חישוב צריכת החשמל לתקופה 22/05/23 - 23/04/23:

ישרוטל - דירה 1242 - 20 - 00023164 (0x0)

סוג תעריף	סוג צריכה	קריאה קודמת	קריאה נוכחית	סה"כ צריכה בקוט"ש	מחיר לקוט"ש בא"ג	סה"כ לתשלום
פרטי חשבון עבור תאריכים:		23/04/23	22/05/23			
999		49,994.20	50,023.76	29.56	51.34	15.17 ₪

סה"כ לדייר:

שיא ביקוש	סה"כ
2.36	29.56
	15.17 ₪

20.96 ₪	תשלום קבוע	
0.00 ₪	תשלום עבור גודל חיבור בKVA (0x0)	
36.13 ₪	סה"כ לתשלום	לא כולל מע"מ





23/05/23 תאריך הפקה:
 22/05/23 תאריך קריאה נוכחית:
 23/04/23 תאריך קריאה קודמת:

שם דייר: ישרוטל - דירה 1321
 שם אתר: בתי אלמוג (ישרוטל, מלונות דן, מלכת שבא)

לקוח/ה נכבד/ה, אנו מתכבדים להגיש את חישוב צריכת החשמל לתקופה 22/05/23 - 23/04/23:

ישרוטל - דירה 1321 - 2 - 00023164(0x0)

סוג תעריף	סוג צריכה	קריאה קודמת	קריאה נוכחית	סה"כ צריכה בקוט"ש	מחיר לקוט"ש בא"ג	סה"כ לתשלום
פרטי חשבון עבור תאריכים:		23/04/23	22/05/23			
999		55,080.96	55,445.09	364.14	51.34	186.95 ₪

סה"כ לדייר:

שיא ביקוש	סה"כ
4.25	364.14
	186.95 ₪

20.96 ₪	תשלום קבוע	
0.00 ₪	תשלום עבור גודל חיבור בKVA (0x0)	
207.91 ₪	סה"כ לתשלום	לא כולל מע"מ





23/05/23 תאריך הפקה:
 22/05/23 תאריך קריאה נוכחית:
 23/04/23 תאריך קריאה קודמת:

שם דייר: ישרוטל - דירה 2041
 שם אתר: בתי אלמוג (ישרוטל, מלונות דן, מלכת שבא)

לקוח/ה נכבד/ה, אנו מתכבדים להגיש את חישוב צריכת החשמל לתקופה 22/05/23 - 23/04/23:

ישרוטל - דירה 2041 - 4 - 00023145(0x0)

סוג תעריף	סוג צריכה	קריאה קודמת	קריאה נוכחית	סה"כ צריכה בקוט"ש	מחיר לקוט"ש בא"ג	סה"כ לתשלום
פרטי חשבון עבור תאריכים:		23/04/23	22/05/23			
999		68,716.36	69,045.71	329.35	51.34	169.09 ₪

סה"כ לדייר:

שיא ביקוש	סה"כ
4.22	329.35
	169.09 ₪

20.96 ₪	תשלום קבוע	
0.00 ₪	תשלום עבור גודל חיבור בKVA (0x0)	
190.05 ₪	סה"כ לתשלום	לא כולל מע"מ





23/05/23 תאריך הפקה:
 22/05/23 תאריך קריאה נוכחית:
 23/04/23 תאריך קריאה קודמת:

שם דייר: ישרוטל - דירה 2042
 שם אתר: בתי אלמוג (ישרוטל, מלונות דן, מלכת שבא)

לקוח/ה נכבד/ה, אנו מתכבדים להגיש את חישוב צריכת החשמל לתקופה 22/05/23 - 23/04/23:

ישרוטל - דירה 2042 - 4 - 00023145(0x0)

סה"כ לתשלום	מחיר לקוט"ש בא"ג	סה"כ צריכה בקוט"ש	קריאה נוכחית	קריאה קודמת	סוג צריכה	סוג תעריף
			22/05/23	23/04/23	פרטי חשבון עבור תאריכים:	
169.09 ₪	51.34	329.35	69,045.71	68,716.36		999

סה"כ לדייר:

שיא ביקוש	סה"כ
4.22	329.35
	169.09 ₪

20.96 ₪	תשלום קבוע	
0.00 ₪	תשלום עבור גודל חיבור בKVA (0x0)	
190.05 ₪	סה"כ לתשלום	לא כולל מע"מ



23/05/23 תאריך הפקדה:
 22/05/23 תאריך קריאה נוכחית:
 23/04/23 תאריך קריאה קודמת:

שם דייר: ישרוטל - דירה 2061
 שם אתר: בתי אלמוג (ישרוטל, מלונות דן, מלכת שבא)

לקוח/ה נכבד/ה, אנו מתכבדים להגיש את חישוב צריכת החשמל לתקופה 22/05/23 - 23/04/23:

ישרוטל - דירה 2061 - 6 - 00023145 (0x0)

סוג תעריף	סוג צריכה	קריאה קודמת	קריאה נוכחית	סה"כ צריכה בקוט"ש	מחיר לקוט"ש בא"ג	סה"כ לתשלום
פרטי חשבון עבור תאריכים:		23/04/23	22/05/23			
999		61,511.96	61,667.78	155.83	51.34	80.00 ₪

סה"כ לדייר:

שיא ביקוש	סה"כ
3.96	155.83
	80.00 ₪

20.96 ₪	תשלום קבוע	
0.00 ₪	תשלום עבור גודל חיבור בKVA (0x0)	
100.96 ₪	סה"כ לתשלום	לא כולל מע"מ

התפלגות חיוב בש"ח לפי תעו"ז

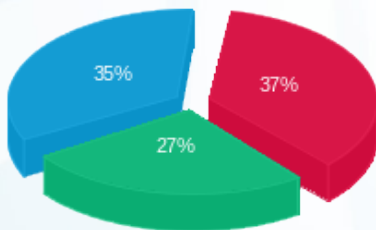

פסגה (29.83 ₪) ■
 גבע (21.88 ₪) ■
 שפל (28.29 ₪) ■

הסטוריית צריכה בקוט"ש

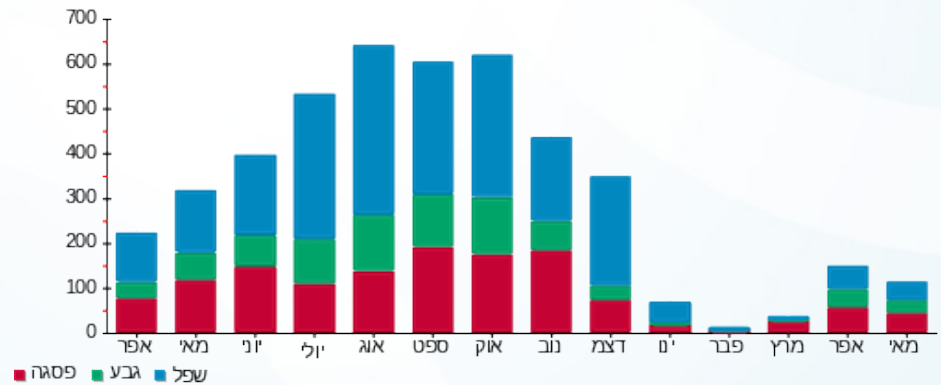

23/05/23 תאריך הפקה:
 22/05/23 תאריך קריאה נוכחית:
 23/04/23 תאריך קריאה קודמת:

שם דייר: ישרוטל - דירה 2062
 שם אתר: בתי אלמוג (ישרוטל, מלונות דן, מלכת שבא)

לקוח/ה נכבד/ה, אנו מתכבדים להגיש את חישוב צריכת החשמל לתקופה 22/05/23 - 23/04/23:

ישרוטל - דירה 2062 - 6 - 00023145 (0x0)

סוג תעריף	סוג צריכה	קריאה קודמת	קריאה נוכחית	סה"כ צריכה בקוט"ש	מחיר לקוט"ש בא"ג	סה"כ לתשלום
פרטי חשבון עבור תאריכים:		23/04/23	22/05/23			
999		61,511.96	61,667.78	155.83	51.34	80.00 ₪

סה"כ לדייר:

שיא ביקוש	סה"כ
3.96	155.83
	80.00 ₪

תשלום קבוע	תשלום עבור גודל חיבור בKVA (0x0)	סה"כ לתשלום	לא כולל מע"מ
20.96 ₪	0.00 ₪	100.96 ₪	

התפלגות חיוב בש"ח לפי תעו"ז

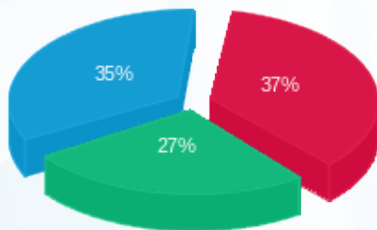

פסגה (29.83 ₪) ■
 גבע (21.88 ₪) ■
 שפל (28.29 ₪) ■

הסטוריית צריכה בקוט"ש

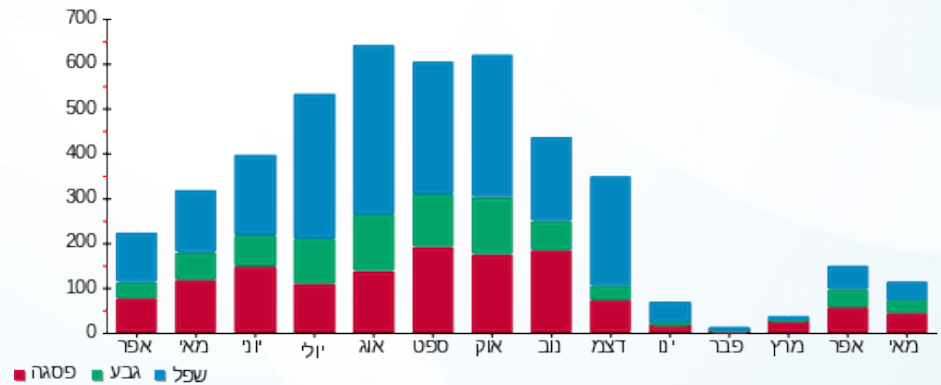



23/05/23

תאריך הפקה:

שם דייר: ישרוטל - דירה 2141

22/05/23

תאריך קריאה נוכחית:

שם אתר: בתי אלמוג (ישרוטל, מלונות דן, מלכת שבא)

23/04/23

תאריך קריאה קודמת:

לקוח/ה נכבד/ה, אנו מתכבדים להגיש את חישוב צריכת החשמל לתקופה 22/05/23 - 23/04/23:

ישרוטל - דירה 2141 - 11 - 00023145 (0x0)

סוג תעריף	סוג צריכה	קריאה קודמת	קריאה נוכחית	סה"כ צריכה בקוט"ש	מחיר לקוט"ש בא"ג	סה"כ לתשלום
פרטי חשבון עבור תאריכים:		23/04/23	22/05/23			
999		53,040.18	53,096.08	55.90	51.34	28.70 ₪

סה"כ לדייר:

שיא ביקוש	סה"כ
2.92	55.90
	28.70 ₪

20.96 ₪	תשלום קבוע	
0.00 ₪	תשלום עבור גודל חיבור בKVA (0x0)	
49.66 ₪	סה"כ לתשלום	לא כולל מע"מ



23/05/23 תאריך הפקה:
 22/05/23 תאריך קריאה נוכחי:
 23/04/23 תאריך קריאה קודמת:

שם דייר: ישרוטל - דירה 2211
 שם אתר: בתי אלמוג (ישרוטל, מלונות דן, מלכת שבא)

לקוח/ה נכבד/ה, אנו מתכבדים להגיש את חישוב צריכת החשמל לתקופה 22/05/23 - 23/04/23:

ישרוטל - דירה 2211 - 15 - 00023145(0x0)

סוג תעריף	סוג צריכה	קריאה קודמת	קריאה נוכחית	סה"כ צריכה בקוט"ש	מחיר לקוט"ש בא"ג	סה"כ לתשלום
פרטי חשבון עבור תאריכים:		23/04/23	22/05/23			
999		59,072.13	59,311.33	239.20	51.34	122.80 ₪

סה"כ לדייר:

שיא ביקוש	סה"כ
4.37	239.20
	122.80 ₪

20.96 ₪	תשלום קבוע	
0.00 ₪	תשלום עבור גודל חיבור בKVA (0x0)	
143.76 ₪	סה"כ לתשלום	לא כולל מע"מ

התפלגות חיוב בש"ח לפי תעו"ז

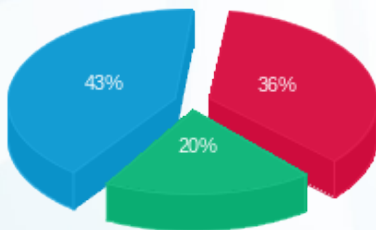

פסגה (₪ 44.80)
 גבע (₪ 24.95)
 שפל (₪ 53.05)

הסטוריית צריכה בקוט"ש

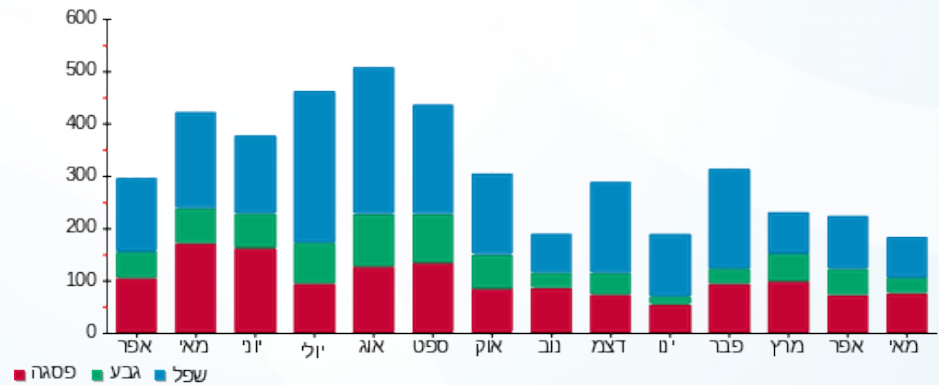



23/05/23

תאריך הפקה:

שם דייר: ישרוטל - דירה 2212

22/05/23

תאריך קריאה נוכחי:

שם אתר: בתי אלמוג (ישרוטל, מלונות דן, מלכת שבא)

23/04/23

תאריך קריאה קודמת:

לקוח/ה נכבד/ה, אנו מתכבדים להגיש את חישוב צריכת החשמל לתקופה 22/05/23 - 23/04/23:

ישרוטל - דירה 2212 - 15 - 00023145(0x0)

סוג תעריף	סוג צריכה	קריאה קודמת	קריאה נוכחית	סה"כ צריכה בקוט"ש	מחיר לקוט"ש בא"ג	סה"כ לתשלום
פרטי חשבון עבור תאריכים:		23/04/23	22/05/23			
999		59,072.13	59,311.33	239.20	51.34	122.80 ₪

סה"כ לדייר:

שיא ביקוש	סה"כ
4.37	239.20
	122.80 ₪

20.96 ₪	תשלום קבוע	
0.00 ₪	תשלום עבור גודל חיבור ב KVA (0x0)	
143.76 ₪	סה"כ לתשלום	לא כולל מע"מ

התפלגות חיוב בש"ח לפי תעו"ז

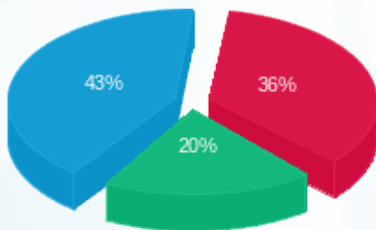

פסגה (₪ 44.80)
גבע (₪ 24.95)
שפל (₪ 53.05)

הסטוריית צריכה בקוט"ש

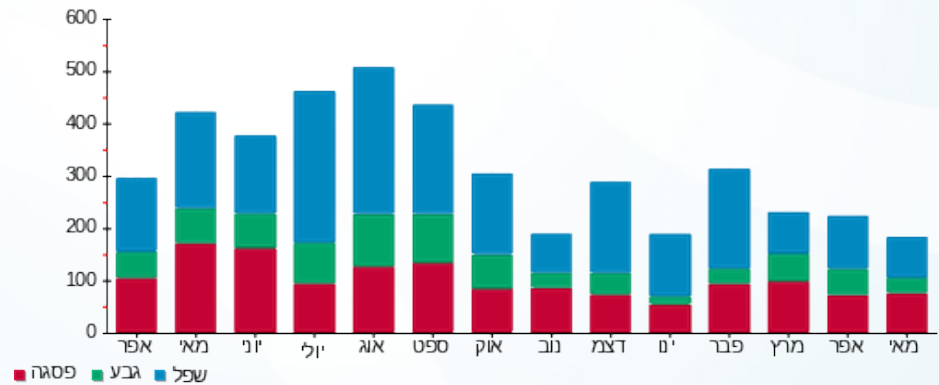



23/05/23 תאריך הפקה:
 22/05/23 תאריך קריאה נוכחית:
 23/04/23 תאריך קריאה קודמת:

שם דייר: ישרוטל - דירה 2221
 שם אתר: בתי אלמוג (ישרוטל, מלונות דן, מלכת שבא)

לקוח/ה נכבד/ה, אנו מתכבדים להגיש את חישוב צריכת החשמל לתקופה 22/05/23 - 23/04/23:

ישרוטל - דירה 2221 - 16 - 00023145 (0x0)

סוג תעריף	סוג צריכה	קריאה קודמת	קריאה נוכחית	סה"כ צריכה בקוט"ש	מחיר לקוט"ש בא"ג	סה"כ לתשלום
פרטי חשבון עבור תאריכים:		23/04/23	22/05/23			
999		68,784.54	69,309.67	525.13	51.34	269.60 ₪

סה"כ לדייר:

שיא ביקוש	סה"כ
4.63	525.13
	269.60 ₪

20.96 ₪	תשלום קבוע	
0.00 ₪	תשלום עבור גודל חיבור בKVA (0x0)	
290.56 ₪	סה"כ לתשלום	לא כולל מע"מ





23/05/23

תאריך הפקה:

שם דייר: ישרוטל - דירה 2241

22/05/23

תאריך קריאה נוכחית:

שם אתר: בתי אלמוג (ישרוטל, מלונות דן, מלכת שבא)

23/04/23

תאריך קריאה קודמת:

לקוח/ה נכבד/ה, אנו מתכבדים להגיש את חישוב צריכת החשמל לתקופה 22/05/23 - 23/04/23:

ישרוטל - דירה 2241 - 18 - 00023145 (0x0)

סוג תעריף	סוג צריכה	קריאה קודמת	קריאה נוכחית	סה"כ צריכה בקוט"ש	מחיר לקוט"ש בא"ג	סה"כ לתשלום
פרטי חשבון עבור תאריכים:		23/04/23	22/05/23			
999		61,311.60	61,498.48	186.88	51.34	95.94 ₪

סה"כ לדייר:

שיא ביקוש	סה"כ
4.21	186.88
	95.94 ₪

20.96 ₪	תשלום קבוע	
0.00 ₪	תשלום עבור גודל חיבור בKVA (0x0)	
116.90 ₪	סה"כ לתשלום	לא כולל מע"מ





23/05/23

תאריך הפקדה:

שם דייר: ישרוטל - דירה 2261

22/05/23

תאריך קריאה נוכחית:

שם אתר: בתי אלמוג (ישרוטל, מלונות דן, מלכת שבא)

23/04/23

תאריך קריאה קודמת:

לקוח/ה נכבד/ה, אנו מתכבדים להגיש את חישוב צריכת החשמל לתקופה 22/05/23 - 23/04/23:

ישרוטל - דירה 2261 - 20 - 00023145(0x0)

סה"כ לתשלום	מחיר לקוט"ש בא"ג	סה"כ צריכה בקוט"ש	קריאה נוכחית	קריאה קודמת	סוג צריכה	סוג תעריף
			22/05/23	23/04/23	פרטי חשבון עבור תאריכים:	
163.07 ₪	51.34	317.62	77,639.50	77,321.88		999

סה"כ לדייר:

שיא ביקוש	סה"כ
4.61	317.62
	163.07 ₪

20.96 ₪	תשלום קבוע	
0.00 ₪	תשלום עבור גודל חיבור בKVA (0x0)	
184.03 ₪	סה"כ לתשלום	לא כולל מע"מ





23/05/23 תאריך הפקדה:
 22/05/23 תאריך קריאה נוכחית:
 23/04/23 תאריך קריאה קודמת:

שם דייר: ישרוטל - דירה 2271
 שם אתר: בתי אלמוג (ישרוטל, מלונות דן, מלכת שבא)

לקוח/ה נכבד/ה, אנו מתכבדים להגיש את חישוב צריכת החשמל לתקופה 22/05/23 - 23/04/23:

ישרוטל - דירה 2271 - 21 - 00023145 (0x0)

סוג תעריף	סוג צריכה	קריאה קודמת	קריאה נוכחית	סה"כ צריכה בקוט"ש	מחיר לקוט"ש בא"ג	סה"כ לתשלום
פרטי חשבון עבור תאריכים:		23/04/23	22/05/23			
999		63,466.80	63,718.11	251.30	51.34	129.02 ₪

סה"כ לדייר:

שיא ביקוש	סה"כ
4.18	251.30
	129.02 ₪

20.96 ₪	תשלום קבוע	
0.00 ₪	תשלום עבור גודל חיבור בKVA (0x0)	
149.98 ₪	סה"כ לתשלום	לא כולל מע"מ





23/05/23 תאריך הפקדה:
 22/05/23 תאריך קריאה נוכחית:
 23/04/23 תאריך קריאה קודמת:

שם דייר: ישרוטל - דירה 2272
 שם אתר: בתי אלמוג (ישרוטל, מלונות דן, מלכת שבא)

לקוח/ה נכבד/ה, אנו מתכבדים להגיש את חישוב צריכת החשמל לתקופה 22/05/23 - 23/04/23:

ישרוטל - דירה 2272 - 21 - 00023145 (0x0)

סוג תעריף	סוג צריכה	קריאה קודמת	קריאה נוכחית	סה"כ צריכה בקוט"ש	מחיר לקוט"ש בא"ג	סה"כ לתשלום
פרטי חשבון עבור תאריכים:		23/04/23	22/05/23			
999		63,466.80	63,718.11	251.30	51.34	129.02 ₪

סה"כ לדייר:

שיא ביקוש	סה"כ
4.18	251.30
	129.02 ₪

20.96 ₪	תשלום קבוע	
0.00 ₪	תשלום עבור גודל חיבור בKVA (0x0)	
149.98 ₪	סה"כ לתשלום	לא כולל מע"מ





23/05/23

תאריך הפקדה:

שם דייר: ישרוטל - דירה 2311

22/05/23

תאריך קריאה נוכחית:

שם אתר: בתי אלמוג (ישרוטל, מלונות דן, מלכת שבא)

23/04/23

תאריך קריאה קודמת:

לקוח/ה נכבד/ה, אנו מתכבדים להגיש את חישוב צריכת החשמל לתקופה 22/05/23 - 23/04/23:

ישרוטל - דירה 2311 - 23 - 00023145 (0x0)

סוג תעריף	סוג צריכה	קריאה קודמת	קריאה נוכחית	סה"כ צריכה בקוט"ש	מחיר לקוט"ש בא"ג	סה"כ לתשלום
פרטי חשבון עבור תאריכים:		23/04/23	22/05/23			
999		76,716.36	76,998.54	282.18	51.34	144.87 ₪

סה"כ לדייר:

שיא ביקוש	סה"כ
3.36	282.18
	144.87 ₪

20.96 ₪	תשלום קבוע	
0.00 ₪	תשלום עבור גודל חיבור בKVA (0x0)	
165.83 ₪	סה"כ לתשלום	לא כולל מע"מ





23/05/23

תאריך הפקה:

שם דייר: ישרוטל - דירה 2312

22/05/23

תאריך קריאה נוכחית:

שם אתר: בתי אלמוג (ישרוטל, מלונות דן, מלכת שבא)

23/04/23

תאריך קריאה קודמת:

לקוח/ה נכבד/ה, אנו מתכבדים להגיש את חישוב צריכת החשמל לתקופה 22/05/23 - 23/04/23:

ישרוטל - דירה 2312 - 23 - 00023145 (0x0)

סה"כ לתשלום	מחיר לקוט"ש בא"ג	סה"כ צריכה בקוט"ש	קריאה נוכחית	קריאה קודמת	סוג צריכה	סוג תעריף
			22/05/23	23/04/23	פרטי חשבון עבור תאריכים:	
144.87 ₪	51.34	282.18	76,998.54	76,716.36		999

סה"כ לדייר:

שיא ביקוש	סה"כ
3.36	282.18
	144.87 ₪

20.96 ₪	תשלום קבוע	
0.00 ₪	תשלום עבור גודל חיבור בKVA (0x0)	
165.83 ₪	סה"כ לתשלום	לא כולל מע"מ





23/05/23 תאריך הפקה:
 22/05/23 תאריך קריאה נוכחית:
 23/04/23 תאריך קריאה קודמת:

שם דייר: ישרוטל - דירה 2322
 שם אתר: בתי אלמוג (ישרוטל, מלונות דן, מלכת שבא)

לקוח/ה נכבד/ה, אנו מתכבדים להגיש את חישוב צריכת החשמל לתקופה 22/05/23 - 23/04/23:

ישרוטל - דירה 2322 - 24 - 00023145 (0x0)

סוג תעריף	סוג צריכה	קריאה קודמת	קריאה נוכחית	סה"כ צריכה בקוט"ש	מחיר לקוט"ש בא"ג	סה"כ לתשלום
פרטי חשבון עבור תאריכים:		23/04/23	22/05/23			
999		52,743.49	53,042.23	298.74	51.34	153.37 ₪

סה"כ לדייר:

שיא ביקוש	סה"כ
4.47	298.74
	153.37 ₪

20.96 ₪	תשלום קבוע	
0.00 ₪	תשלום עבור גודל חיבור בKVA (0x0)	
174.33 ₪	סה"כ לתשלום	לא כולל מע"מ





23/05/23

תאריך הפקה:

שם דייר: ישרוטל - דירה 5021

22/05/23

תאריך קריאה נוכחית:

שם אתר: בתי אלמוג (ישרוטל, מלונות דן, מלכת שבא)

23/04/23

תאריך קריאה קודמת:

לקוח/ה נכבד/ה, אנו מתכבדים להגיש את חישוב צריכת החשמל לתקופה 22/05/23 - 23/04/23:

ישרוטל - דירה 5021 - 2 - 00023134(0x0)

סוג תעריף	סוג צריכה	קריאה קודמת	קריאה נוכחית	סה"כ צריכה בקוט"ש	מחיר לקוט"ש בא"ג	סה"כ לתשלום
פרטי חשבון עבור תאריכים:		23/04/23	22/05/23			
999		70,988.34	71,132.95	144.62	51.34	74.25 ₪

סה"כ לדייר:

סה"כ	שיא ביקוש
144.62	4.08
74.25 ₪	

תשלום קבוע	תשלום עבור גודל חיבור בKVA (0x0)	סה"כ לתשלום	לא כולל מע"מ
20.96 ₪	0.00 ₪	95.21 ₪	

התפלגות חיוב בש"ח לפי תעו"ז

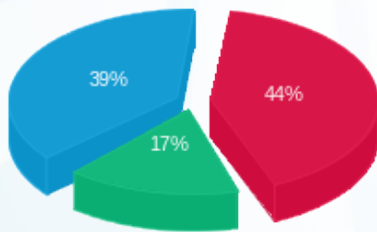

פסגה (₪ 32.68) ■
 גבע (₪ 12.37) ■
 שפל (₪ 29.19) ■

הסטוריית צריכה בקוט"ש

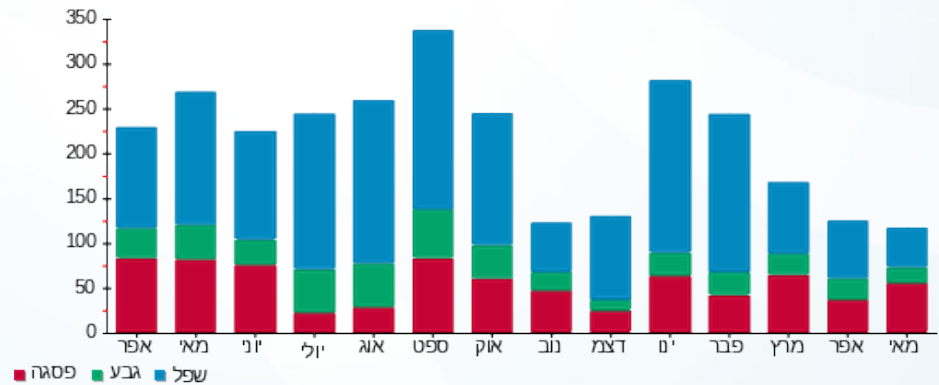



23/05/23 תאריך הפקדה:
 22/05/23 תאריך קריאה נוכחית:
 23/04/23 תאריך קריאה קודמת:

שם דייר: ישרוטל - דירה 5041
שם אתר: בתי אלמוג (ישרוטל, מלונות דן, מלכת שבא)

לקוח/ה נכבד/ה, אנו מתכבדים להגיש את חישוב צריכת החשמל לתקופה 22/05/23 - 23/04/23:

ישרוטל - דירה 5041 - 4 - 00023134(0x0)

סוג תעריף	סוג צריכה	קריאה קודמת	קריאה נוכחית	סה"כ צריכה בקוט"ש	מחיר לקוט"ש בא"ג	סה"כ לתשלום
פרטי חשבון עבור תאריכים:		23/04/23	22/05/23			
999		62,167.45	62,443.43	275.98	51.34	141.69 ₪

סה"כ לדייר:

שיא ביקוש	סה"כ
4.52	275.98
	141.69 ₪

20.96 ₪	תשלום קבוע	
0.00 ₪	תשלום עבור גודל חיבור בKVA (0x0)	
162.65 ₪	סה"כ לתשלום	לא כולל מע"מ





23/05/23

תאריך הפקדה:

שם דייר: ישרוטל - דירה 5122

22/05/23

תאריך קריאה נוכחית:

שם אתר: בתי אלמוג (ישרוטל, מלונות דן, מלכת שבא)

23/04/23

תאריך קריאה קודמת:

לקוח/ה נכבד/ה, אנו מתכבדים להגיש את חישוב צריכת החשמל לתקופה 22/05/23 - 23/04/23:

ישרוטל - דירה 5122 - 8 - 00023134 (0x0)

סוג תעריף	סוג צריכה	קריאה קודמת	קריאה נוכחית	סה"כ צריכה בקוט"ש	מחיר לקוט"ש בא"ג	סה"כ לתשלום
פרטי חשבון עבור תאריכים:		23/04/23	22/05/23			
999		73,665.66	74,068.40	402.74	51.34	206.76 ₪

סה"כ לדייר:

שיא ביקוש	סה"כ
4.76	402.74
	206.76 ₪

20.96 ₪	תשלום קבוע	
0.00 ₪	תשלום עבור גודל חיבור בKVA (0x0)	
227.72 ₪	סה"כ לתשלום	לא כולל מע"מ

התפלגות חיוב בש"ח לפי תעו"ז

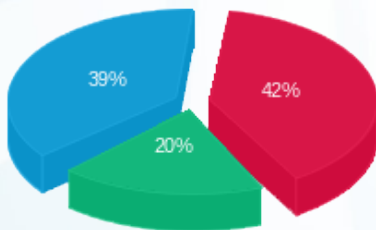

פסגה (85.86 ₪)
 גבע (40.63 ₪)
 שפל (80.27 ₪)

הסטוריית צריכה בקוט"ש

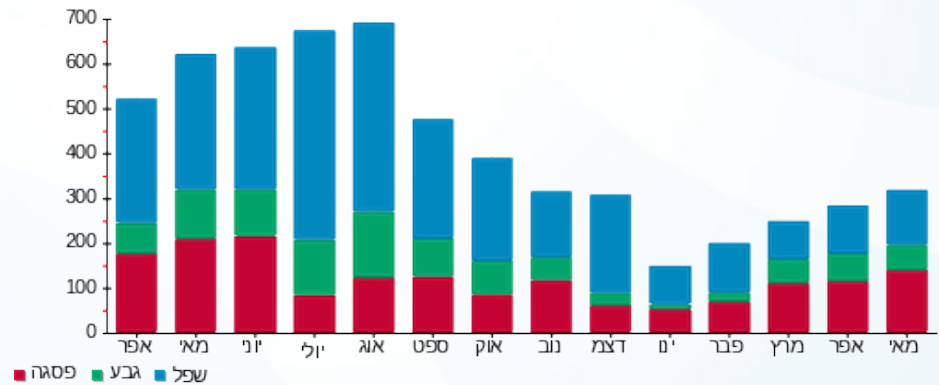



23/05/23 תאריך הפקה:
 22/05/23 תאריך קריאה נכחית:
 23/04/23 תאריך קריאה קודמת:

שם דייר: ישרוטל - דירה 5141
 שם אתר: בתי אלמוג (ישרוטל, מלונות דן, מלכת שבא)

לקוח/ה נכבד/ה, אנו מתכבדים להגיש את חישוב צריכת החשמל לתקופה 22/05/23 - 23/04/23:

ישרוטל - דירה 5141 - 10 - 00023134 (0x0)

סה"כ לתשלום	מחיר לקוט"ש בא"ג	סה"כ צריכה בקוט"ש	קריאה נכחית	קריאה קודמת	סוג צריכה	סוג תעריף
			22/05/23	23/04/23	פרטי חשבון עבור תאריכים:	
155.07 ₪	51.34	302.05	81,192.01	80,889.96		999

סה"כ לדייר:

שיא ביקוש	סה"כ
4.00	302.05
	155.07 ₪

20.96 ₪	תשלום קבוע	
0.00 ₪	תשלום עבור גודל חיבור בKVA (0x0)	
176.03 ₪	סה"כ לתשלום	לא כולל מע"מ





23/05/23 תאריך הפקה:
 22/05/23 תאריך קריאה נוכחית:
 23/04/23 תאריך קריאה קודמת:

שם דייר: ישרוטל - דירה 5142
 שם אתר: בתי אלמוג (ישרוטל, מלונות דן, מלכת שבא)

לקוח/ה נכבד/ה, אנו מתכבדים להגיש את חישוב צריכת החשמל לתקופה 22/05/23 - 23/04/23:

ישרוטל - דירה 5142 - 10 - 00023134 (0x0)

סה"כ לתשלום	מחיר לקוט"ש בא"ג	סה"כ צריכה בקוט"ש	קריאה נוכחית	קריאה קודמת	סוג צריכה	סוג תעריף
			22/05/23	23/04/23	פרטי חשבון עבור תאריכים:	
155.07 ₪	51.34	302.05	81,192.01	80,889.96		999

סה"כ לדייר:

שיא ביקוש	סה"כ
4.00	302.05
	155.07 ₪

20.96 ₪	תשלום קבוע	
0.00 ₪	תשלום עבור גודל חיבור בKVA (0x0)	
176.03 ₪	סה"כ לתשלום	לא כולל מע"מ





23/05/23

תאריך הפקדה:

22/05/23

תאריך קריאה נוכחית:

23/04/23

תאריך קריאה קודמת:

שם דייר: ישרוטל - דירה 5161
שם אתר: בתי אלמוג (ישרוטל, מלונות דן, מלכת שבא)

לקוח/ה נכבד/ה, אנו מתכבדים להגיש את חישוב צריכת החשמל לתקופה 22/05/23 - 23/04/23:

ישרוטל - דירה 5161 - 12 - 00023134 (0x0)

סוג תעריף	סוג צריכה	קריאה קודמת	קריאה נוכחית	סה"כ צריכה בקוט"ש	מחיר לקוט"ש בא"ג	סה"כ לתשלום
פרטי חשבון עבור תאריכים:		23/04/23	22/05/23			
999		76,523.56	76,857.67	334.11	51.34	171.53 ₪

סה"כ לדייר:

שיא ביקוש	סה"כ
4.48	334.11
	171.53 ₪

20.96 ₪	תשלום קבוע	
0.00 ₪	תשלום עבור גודל חיבור בKVA (0x0)	
192.49 ₪	סה"כ לתשלום	לא כולל מע"מ





23/05/23 תאריך הפקה:
 22/05/23 תאריך קריאה נוכחית:
 23/04/23 תאריך קריאה קודמת:

שם דייר: ישרוטל - דירה 5162
 שם אתר: בתי אלמוג (ישרוטל, מלונות דן, מלכת שבא)

לקוח/ה נכבד/ה, אנו מתכבדים להגיש את חישוב צריכת החשמל לתקופה 22/05/23 - 23/04/23:

ישרוטל - דירה 5162 - 12 - 00023134 (0x0)

סוג תעריף	סוג צריכה	קריאה קודמת	קריאה נוכחית	סה"כ צריכה בקוט"ש	מחיר לקוט"ש בא"ג	סה"כ לתשלום
פרטי חשבון עבור תאריכים:		23/04/23	22/05/23			
999		76,523.56	76,857.67	334.11	51.34	171.53 ₪

סה"כ לדייר:

שיא ביקוש	סה"כ
4.48	334.11
	171.53 ₪

20.96 ₪	תשלום קבוע	
0.00 ₪	תשלום עבור גודל חיבור בKVA (0x0)	
192.49 ₪	סה"כ לתשלום	לא כולל מע"מ





23/05/23

תאריך הפקדה:

שם דייר: ישרוטל - דירה 5222

22/05/23

תאריך קריאה נוכחית:

שם אתר: בתי אלמוג (ישרוטל, מלונות דן, מלכת שבא)

23/04/23

תאריך קריאה קודמת:

לקוח/ה נכבד/ה, אנו מתכבדים להגיש את חישוב צריכת החשמל לתקופה 22/05/23 - 23/04/23:

ישרוטל - דירה 5222 - 2 - 15129206(0x0)

סוג תעריף	סוג צריכה	קריאה קודמת	קריאה נוכחית	סה"כ צריכה בקוט"ש	מחיר לקוט"ש בא"ג	סה"כ לתשלום
פרטי חשבון עבור תאריכים:		23/04/23	22/05/23			
999		33,154.13	33,617.58	463.45	51.34	237.94 ₪

סה"כ לדייר:

שיא ביקוש	סה"כ
5.01	463.45
	237.94 ₪

תשלום קבוע	תשלום עבור גודל חיבור ב KVA (0x0)	סה"כ לתשלום	לא כולל מע"מ
20.96 ₪	0.00 ₪	258.90 ₪	

התפלגות חיוב בש"ח לפי תעו"ז

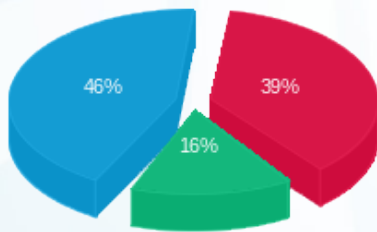

פסגה (91.98 ₪)
 גבע (37.39 ₪)
 שפל (108.57 ₪)

הסטוריית צריכה בקוט"ש

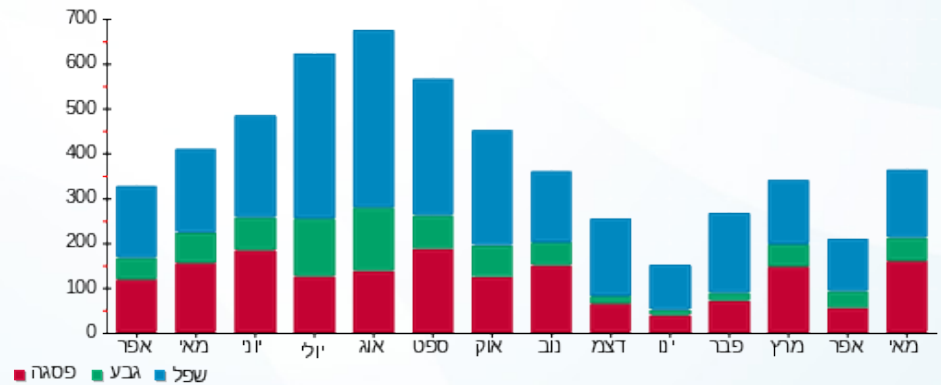



23/05/23 תאריך הפקה:
 22/05/23 תאריך קריאה נוכחית:
 23/04/23 תאריך קריאה קודמת:

שם דייר: ישרוטל - דירה 5241
 שם אתר: בתי אלמוג (ישרוטל, מלונות דן, מלכת שבא)

לקוח/ה נכבד/ה, אנו מתכבדים להגיש את חישוב צריכת החשמל לתקופה 22/05/23 - 23/04/23:

ישרוטל - דירה 5241 - 4 - 15129206(0x0)

סה"כ לתשלום	מחיר לקוט"ש בא"ג	סה"כ צריכה בקוט"ש	קריאה נוכחית	קריאה קודמת	סוג צריכה	סוג תעריף
			22/05/23	23/04/23	פרטי חשבון עבור תאריכים:	
222.14 ₪	51.34	432.68	34,078.63	33,645.95		999

סה"כ לדייר:

שיא ביקוש	סה"כ
4.74	432.68
	222.14 ₪

20.96 ₪	תשלום קבוע	
0.00 ₪	תשלום עבור גודל חיבור בKVA (0x0)	
243.10 ₪	סה"כ לתשלום	לא כולל מע"מ





23/05/23 תאריך הפקה:
 22/05/23 תאריך קריאה נוכחית:
 23/04/23 תאריך קריאה קודמת:

שם דייר: ישרוטל - דירה 5242
 שם אתר: בתי אלמוג (ישרוטל, מלונות דן, מלכת שבא)

לקוח/ה נכבד/ה, אנו מתכבדים להגיש את חישוב צריכת החשמל לתקופה 22/05/23 - 23/04/23:

ישרוטל - דירה 5242 - 4 - 15129206(0x0)

סה"כ לתשלום	מחיר לקוט"ש בא"ג	סה"כ צריכה בקוט"ש	קריאה נוכחית	קריאה קודמת	סוג צריכה	סוג תעריף
			22/05/23	23/04/23		פרטי חשבון עבור תאריכים:
222.14 ₪	51.34	432.68	34,078.63	33,645.95		999

סה"כ לדייר:

שיא ביקוש	סה"כ
4.74	432.68
	222.14 ₪

20.96 ₪	תשלום קבוע	
0.00 ₪	תשלום עבור גודל חיבור בKVA (0x0)	
243.10 ₪	סה"כ לתשלום	לא כולל מע"מ





23/05/23 תאריך הפקדה:
 22/05/23 תאריך קריאה נוכחית:
 23/04/23 תאריך קריאה קודמת:

שם דייר: ישרוטל - דירה 5251
 שם אתר: בתי אלמוג (ישרוטל, מלונות דן, מלכת שבא)

לקוח/ה נכבד/ה, אנו מתכבדים להגיש את חישוב צריכת החשמל לתקופה 22/05/23 - 23/04/23:

ישרוטל - דירה 5251 - 5 - 15129206(0x0)

סה"כ לתשלום	מחיר לקוט"ש בא"ג	סה"כ צריכה בקוט"ש	קריאה נוכחית	קריאה קודמת	סוג צריכה	סוג תעריף
			22/05/23	23/04/23	פרטי חשבון עבור תאריכים:	
202.97 ₪	51.34	395.35	31,129.20	30,733.85		999

סה"כ לדייר:

שיא ביקוש	סה"כ
4.68	395.35
	202.97 ₪

20.96 ₪	תשלום קבוע	
0.00 ₪	תשלום עבור גודל חיבור בKVA (0x0)	
223.93 ₪	סה"כ לתשלום	לא כולל מע"מ





23/05/23 תאריך הפקדה:
 22/05/23 תאריך קריאה נוכחית:
 23/04/23 תאריך קריאה קודמת:

שם דייר: ישרוטל - דירה 5252
 שם אתר: בתי אלמוג (ישרוטל, מלונות דן, מלכת שבא)

לקוח/ה נכבד/ה, אנו מתכבדים להגיש את חישוב צריכת החשמל לתקופה 22/05/23 - 23/04/23:

ישרוטל - דירה 5252 - 5 - 15129206(0x0)

סה"כ לתשלום	מחיר לקוט"ש בא"ג	סה"כ צריכה בקוט"ש	קריאה נוכחית	קריאה קודמת	סוג צריכה	סוג תעריף
			22/05/23	23/04/23	פרטי חשבון עבור תאריכים:	
202.97 ₪	51.34	395.35	31,129.20	30,733.85		999

סה"כ לדייר:

שיא ביקוש	סה"כ
4.68	395.35
	202.97 ₪

20.96 ₪	תשלום קבוע	
0.00 ₪	תשלום עבור גודל חיבור בKVA (0x0)	
223.93 ₪	סה"כ לתשלום	לא כולל מע"מ



23/05/23 תאריך הפקדה:
 22/05/23 תאריך קריאה נוכחית:
 23/04/23 תאריך קריאה קודמת:

שם דייר: ישרוטל - דירה 5321
 שם אתר: בתי אלמוג (ישרוטל, מלונות דן, מלכת שבא)

לקוח/ה נכבד/ה, אנו מתכבדים להגיש את חישוב צריכת החשמל לתקופה 22/05/23 - 23/04/23:

ישרוטל - דירה 5321 - 8 - 15129206(0x0)

סוג תעריף	סוג צריכה	קריאה קודמת	קריאה נוכחית	סה"כ צריכה בקוט"ש	מחיר לקוט"ש בא"ג	סה"כ לתשלום
פרטי חשבון עבור תאריכים:		23/04/23	22/05/23			
999		26,570.55	26,901.05	330.50	51.34	169.68 ₪

סה"כ לדייר:

שיא ביקוש	סה"כ
4.56	330.50
	169.68 ₪

תשלום קבוע	תשלום עבור גודל חיבור בKVA (0x0)	סה"כ לתשלום	לא כולל מע"מ
20.96 ₪	0.00 ₪	190.64 ₪	

התפלגות חיוב בש"ח לפי תעו"ז

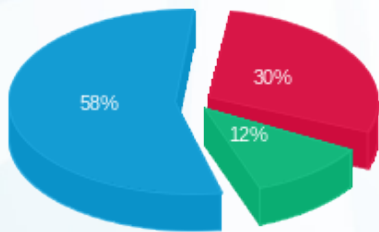

פסגה (51.22 ₪)
 גבע (19.66 ₪)
 שפל (98.79 ₪)

הסטוריית צריכה בקוט"ש

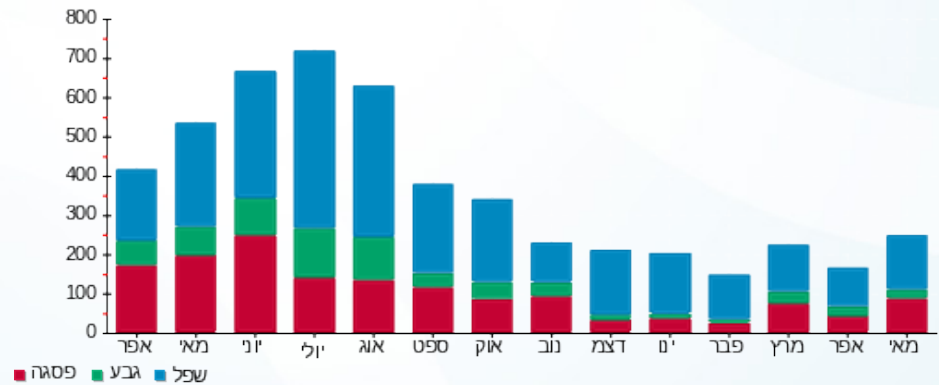



23/05/23 תאריך הפקה:
 22/05/23 תאריך קריאה נוכחית:
 23/04/23 תאריך קריאה קודמת:

שם דייר: ישרוטל - דירה 5341
 שם אתר: בתי אלמוג (ישרוטל, מלונות דן, מלכת שבא)

לקוח/ה נכבד/ה, אנו מתכבדים להגיש את חישוב צריכת החשמל לתקופה 22/05/23 - 23/04/23:

ישרוטל - דירה 5341 - 10 - 15129206(0x0)

סה"כ לתשלום	מחיר לקוט"ש בא"ג	סה"כ צריכה בקוט"ש	קריאה נוכחית	קריאה קודמת	סוג צריכה	סוג תעריף
			22/05/23	23/04/23	פרטי חשבון עבור תאריכים:	
142.84 ₪	51.34	278.23	36,200.68	35,922.45		999

סה"כ לדייר:

שיא ביקוש	סה"כ
4.31	278.23
	142.84 ₪

20.96 ₪	תשלום קבוע	
0.00 ₪	תשלום עבור גודל חיבור בKVA (0x0)	
163.80 ₪	סה"כ לתשלום	לא כולל מע"מ





23/05/23 תאריך הפקה:
 22/05/23 תאריך קריאה נוכחית:
 23/04/23 תאריך קריאה קודמת:

שם דייר: ישרוטל - דירה 5342
שם אתר: בתי אלמוג (ישרוטל, מלונות דן, מלכת שבא)

לקוח/ה נכבד/ה, אנו מתכבדים להגיש את חישוב צריכת החשמל לתקופה 22/05/23 - 23/04/23:

ישרוטל - דירה 5342 - 10 - 15129206(0x0)

סה"כ לתשלום	מחיר לקוט"ש בא"ג	סה"כ צריכה בקוט"ש	קריאה נוכחית	קריאה קודמת	סוג צריכה	סוג תעריף
			22/05/23	23/04/23	פרטי חשבון עבור תאריכים:	
142.84 ₪	51.34	278.23	36,200.68	35,922.45		999

סה"כ לדייר:

שיא ביקוש	סה"כ
4.31	278.23
	142.84 ₪

20.96 ₪	תשלום קבוע	
0.00 ₪	תשלום עבור גודל חיבור בKVA (0x0)	
163.80 ₪	סה"כ לתשלום	לא כולל מע"מ



23/05/23 תאריך הפקה:
 22/05/23 תאריך קריאה נוכחי:
 23/04/23 תאריך קריאה קודמת:

שם דייר: ישרוטל - דירה 5351
 שם אתר: בתי אלמוג (ישרוטל, מלונות דן, מלכת שבא)

לקוח/ה נכבד/ה, אנו מתכבדים להגיש את חישוב צריכת החשמל לתקופה 22/05/23 - 23/04/23:

ישרוטל - דירה 5351 - 11 - 15129206(0x0)

סוג תעריף	סוג צריכה	קריאה קודמת	קריאה נוכחית	סה"כ צריכה בקוט"ש	מחיר לקוט"ש בא"ג	סה"כ לתשלום
פרטי חשבון עבור תאריכים:		23/04/23	22/05/23			
999		25,961.45	26,226.60	265.15	51.34	136.13 ₪

סה"כ לדייר:

שיא ביקוש	סה"כ
4.74	265.15
	136.13 ₪

תשלום קבוע	תשלום עבור גודל חיבור בKVA (0x0)	סה"כ לתשלום	לא כולל מע"מ
20.96 ₪	0.00 ₪	157.09 ₪	

התפלגות חיוב בש"ח לפי תעו"ז

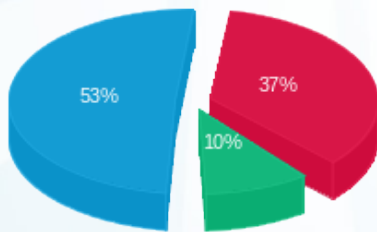

פסגה (50.08 ₪)
 גבע (13.93 ₪)
 שפל (72.12 ₪)

הסטוריית צריכה בקוט"ש

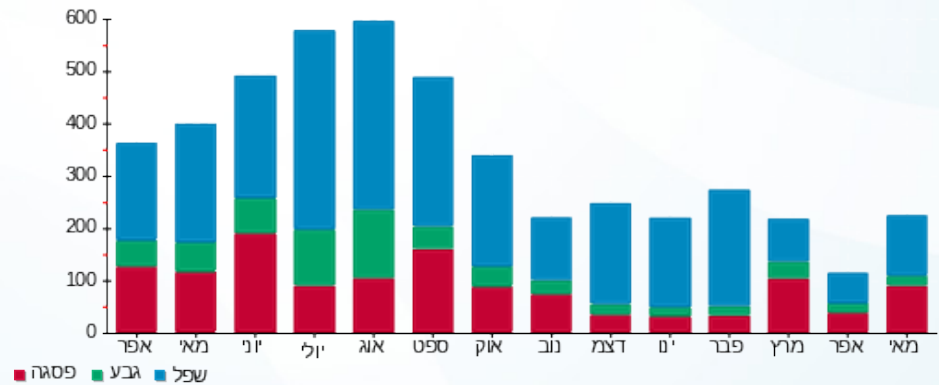



23/05/23

תאריך הפקה:

שם דייר: ישרוטל - דירה 5361

22/05/23

תאריך קריאה נוכח:

שם אתר: בתי אלמוג (ישרוטל, מלונות דן, מלכת שבא)

23/04/23

תאריך קריאה קודמת:

לקוח/ה נכבד/ה, אנו מתכבדים להגיש את חישוב צריכת החשמל לתקופה 22/05/23 - 23/04/23:

ישרוטל - דירה 5361 - 12 - 15129206(0x0)

סוג תעריף	סוג צריכה	קריאה קודמת	קריאה נוכחית	סה"כ צריכה בקוט"ש	מחיר לקוט"ש בא"ג	סה"כ לתשלום
פרטי חשבון עבור תאריכים:		23/04/23	22/05/23			
999		30,080.03	30,431.75	351.72	51.34	180.58 ₪

סה"כ לדייר:

שיא ביקוש	סה"כ
5.15	351.72
	180.58 ₪

20.96 ₪	תשלום קבוע	
0.00 ₪	תשלום עבור גודל חיבור בKVA (0x0)	
201.54 ₪	סה"כ לתשלום	לא כולל מע"מ





23/05/23

תאריך הפקה:

שם דייר: ישרוטל - דירה 5362

22/05/23

תאריך קריאה נוכחית:

שם אתר: בתי אלמוג (ישרוטל, מלונות דן, מלכת שבא)

23/04/23

תאריך קריאה קודמת:

לקוח/ה נכבד/ה, אנו מתכבדים להגיש את חישוב צריכת החשמל לתקופה 22/05/23 - 23/04/23:

ישרוטל - דירה 5362 - 12 - 15129206(0x0)

סוג תעריף	סוג צריכה	קריאה קודמת	קריאה נוכחית	סה"כ צריכה בקוט"ש	מחיר לקוט"ש בא"ג	סה"כ לתשלום
פרטי חשבון עבור תאריכים:		23/04/23	22/05/23			
999		30,080.03	30,431.75	351.72	51.34	180.58 ₪

סה"כ לדייר:

שיא ביקוש	סה"כ
5.15	351.72
	180.58 ₪

20.96 ₪	תשלום קבוע	
0.00 ₪	תשלום עבור גודל חיבור בKVA (0x0)	
201.54 ₪	סה"כ לתשלום	לא כולל מע"מ





23/05/23 תאריך הפקה:
 22/05/23 תאריך קריאה נוכחית:
 23/04/23 תאריך קריאה קודמת:

שם דייר: ישרוטל - דירה 5441
 שם אתר: בתי אלמוג (ישרוטל, מלונות דן, מלכת שבא)

לקוח/ה נכבד/ה, אנו מתכבדים להגיש את חישוב צריכת החשמל לתקופה 22/05/23 - 23/04/23:

ישרוטל - דירה 5441 - 18 - 15129206(0x0)

סוג תעריף	סוג צריכה	קריאה קודמת	קריאה נוכחית	סה"כ צריכה בקוט"ש	מחיר לקוט"ש בא"ג	סה"כ לתשלום
פרטי חשבון עבור תאריכים:		23/04/23	22/05/23			
999		32,243.03	32,634.20	391.17	51.34	200.83 ₪

סה"כ לדייר:

שיא ביקוש	סה"כ
4.91	391.17
	200.83 ₪

20.96 ₪	תשלום קבוע	
0.00 ₪	תשלום עבור גודל חיבור בKVA (0x0)	
221.79 ₪	סה"כ לתשלום	לא כולל מע"מ





23/05/23 תאריך הפקה:
 22/05/23 תאריך קריאה נוכחית:
 23/04/23 תאריך קריאה קודמת:

שם דייר: ישרוטל - דירה 5442
 שם אתר: בתי אלמוג (ישרוטל, מלונות דן, מלכת שבא)

לקוח/ה נכבד/ה, אנו מתכבדים להגיש את חישוב צריכת החשמל לתקופה 22/05/23 - 23/04/23:

ישרוטל - דירה 5442 - 18 - 15129206(0x0)

סוג תעריף	סוג צריכה	קריאה קודמת	קריאה נוכחית	סה"כ צריכה בקוט"ש	מחיר לקוט"ש בא"ג	סה"כ לתשלום
פרטי חשבון עבור תאריכים:		23/04/23	22/05/23			
999		32,243.03	32,634.20	391.17	51.34	200.83 ₪

סה"כ לדייר:

שיא ביקוש	סה"כ
4.91	391.17
	200.83 ₪

20.96 ₪	תשלום קבוע	
0.00 ₪	תשלום עבור גודל חיבור בKVA (0x0)	
221.79 ₪	סה"כ לתשלום	לא כולל מע"מ





23/05/23 תאריך הפקה:
 22/05/23 תאריך קריאה נוכחית:
 23/04/23 תאריך קריאה קודמת:

שם דייר: ישרוטל - דירה 5451
 שם אתר: בתי אלמוג (ישרוטל, מלונות דן, מלכת שבא)

לקוח/ה נכבד/ה, אנו מתכבדים להגיש את חישוב צריכת החשמל לתקופה 22/05/23 - 23/04/23:

ישרוטל - דירה 5451 - 19 - 15129206(0x0)

סה"כ לתשלום	מחיר לקוט"ש בא"ג	סה"כ צריכה בקוט"ש	קריאה נוכחית	קריאה קודמת	סוג צריכה	סוג תעריף
			22/05/23	23/04/23	פרטי חשבון עבור תאריכים:	
127.54 ₪	51.34	248.43	25,638.68	25,390.25		999

סה"כ לדייר:

שיא ביקוש	סה"כ
5.94	248.43
	127.54 ₪

20.96 ₪	תשלום קבוע	
0.00 ₪	תשלום עבור גודל חיבור בKVA (0x0)	
148.50 ₪	סה"כ לתשלום	לא כולל מע"מ



23/05/23 תאריך הפקה:
 22/05/23 תאריך קריאה נוכחית:
 23/04/23 תאריך קריאה קודמת:

שם דייר: ישרוטל - דירה 5452
 שם אתר: בתי אלמוג (ישרוטל, מלונות דן, מלכת שבא)

לקוח/ה נכבד/ה, אנו מתכבדים להגיש את חישוב צריכת החשמל לתקופה 22/05/23 - 23/04/23:

ישרוטל - דירה 5452 - 19 - 15129206(0x0)

סה"כ לתשלום	מחיר לקוט"ש בא"ג	סה"כ צריכה בקוט"ש	קריאה נוכחית	קריאה קודמת	סוג צריכה	סוג תעריף
			22/05/23	23/04/23	פרטי חשבון עבור תאריכים:	
127.54 ₪	51.34	248.43	25,638.68	25,390.25		999

סה"כ לדייר:

שיא ביקוש	סה"כ
5.94	248.43
	127.54 ₪

20.96 ₪	תשלום קבוע	
0.00 ₪	תשלום עבור גודל חיבור בKVA (0x0)	
148.50 ₪	סה"כ לתשלום	לא כולל מע"מ



23/05/23 תאריך הפקה:
 22/05/23 תאריך קריאה נוכחית:
 23/04/23 תאריך קריאה קודמת:

שם דייר: ישרוטל - דירה 5461
 שם אתר: בתי אלמוג (ישרוטל, מלונות דן, מלכת שבא)

לקוח/ה נכבד/ה, אנו מתכבדים להגיש את חישוב צריכת החשמל לתקופה 22/05/23 - 23/04/23:

ישרוטל - דירה 5461 - 20 - 15129206(0x0)

סוג תעריף	סוג צריכה	קריאה קודמת	קריאה נוכחית	סה"כ צריכה בקוט"ש	מחיר לקוט"ש בא"ג	סה"כ לתשלום
פרטי חשבון עבור תאריכים:		23/04/23	22/05/23			
999		36,028.35	36,229.58	201.22	51.34	103.31 ₪

סה"כ לדייר:

שיא ביקוש	סה"כ
4.81	201.22
	103.31 ₪

20.96 ₪	תשלום קבוע	
0.00 ₪	תשלום עבור גודל חיבור בKVA (0x0)	
124.27 ₪	סה"כ לתשלום	לא כולל מע"מ



23/05/23 תאריך הפקה:
 22/05/23 תאריך קריאה נוכחית:
 23/04/23 תאריך קריאה קודמת:

שם דייר: ישרוטל - דירה 5462
 שם אתר: בתי אלמוג (ישרוטל, מלונות דן, מלכת שבא)

לקוח/ה נכבד/ה, אנו מתכבדים להגיש את חישוב צריכת החשמל לתקופה 22/05/23 - 23/04/23:

ישרוטל - דירה 5462 - 20 - 15129206(0x0)

סוג תעריף	סוג צריכה	קריאה קודמת	קריאה נוכחית	סה"כ צריכה בקוט"ש	מחיר לקוט"ש בא"ג	סה"כ לתשלום
פרטי חשבון עבור תאריכים:		23/04/23	22/05/23			
999		36,028.35	36,229.58	201.22	51.34	103.31 ₪

סה"כ לדייר:

שיא ביקוש	סה"כ
4.81	201.22
	103.31 ₪

20.96 ₪	תשלום קבוע	
0.00 ₪	תשלום עבור גודל חיבור בKVA (0x0)	
124.27 ₪	סה"כ לתשלום	לא כולל מע"מ



23/05/23

תאריך הפקדה:

שם דייר: ישרוטל - דירה 5511

22/05/23

תאריך קריאה נוכחית:

שם אתר: בתי אלמוג (ישרוטל, מלונות דן, מלכת שבא)

23/04/23

תאריך קריאה קודמת:

לקוח/ה נכבד/ה, אנו מתכבדים להגיש את חישוב צריכת החשמל לתקופה 22/05/23 - 23/04/23:

דירה 5511 - 13 - 00023134(0x0)

סוג תעריף	סוג צריכה	קריאה קודמת	קריאה נוכחית	סה"כ צריכה בקוט"ש	מחיר לקוט"ש בא"ג	סה"כ לתשלום
פרטי חשבון עבור תאריכים:		23/04/23	22/05/23			
999		60,872.95	61,240.18	367.22	51.34	188.53 ₪

סה"כ לדייר:

שיא ביקוש	סה"כ
4.11	367.22
	188.53 ₪

תשלום קבוע	תשלום עבור גודל חיבור ב KVA (0x0)	סה"כ לתשלום	לא כולל מע"מ
20.96 ₪	0.00 ₪	209.49 ₪	

התפלגות חיוב בש"ח לפי תעו"ז

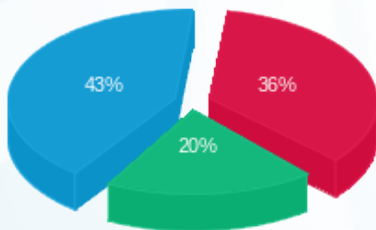

פסגה (81.72 ₪) 43%
 גבע (38.05 ₪) 20%
 שפלה (68.76 ₪) 36%

הסטוריית צריכה בקוט"ש

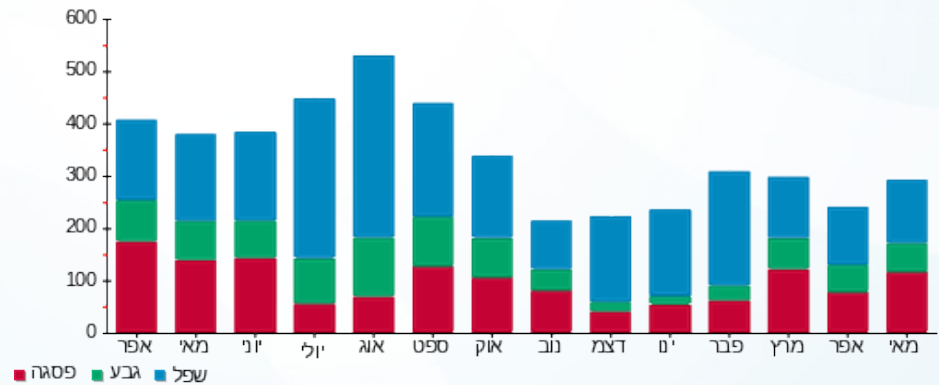



23/05/23 תאריך הפקה:
 22/05/23 תאריך קריאה נוכחית:
 23/04/23 תאריך קריאה קודמת:

שם דייר: ישרוטל - דירה 5521
 שם אתר: בתי אלמוג (ישרוטל, מלונות דן, מלכת שבא)

לקוח/ה נכבד/ה, אנו מתכבדים להגיש את חישוב צריכת החשמל לתקופה 22/05/23 - 23/04/23:

ישרוטל - דירה 5521 - 14 - 00023134 (0x0)

סוג תעריף	סוג צריכה	קריאה קודמת	קריאה נוכחית	סה"כ צריכה בקוט"ש	מחיר לקוט"ש בא"ג	סה"כ לתשלום
פרטי חשבון עבור תאריכים:		23/04/23	22/05/23			
999		73,751.65	74,051.96	300.31	51.34	154.18 ₪

סה"כ לדייר:

שיא ביקוש	סה"כ
5.42	300.31
	154.18 ₪

20.96 ₪	תשלום קבוע	
0.00 ₪	תשלום עבור גודל חיבור בKVA (0x0)	
175.14 ₪	סה"כ לתשלום	לא כולל מע"מ





23/05/23 תאריך הפקה:
 22/05/23 תאריך קריאה נוכחית:
 23/04/23 תאריך קריאה קודמת:

שם דייר: ישרוטל - דירה 5522
 שם אתר: בתי אלמוג (ישרוטל, מלונות דן, מלכת שבא)

לקוח/ה נכבד/ה, אנו מתכבדים להגיש את חישוב צריכת החשמל לתקופה 22/05/23 - 23/04/23:

ישרוטל - דירה 5522 - 14 - 00023134 (0x0)

סוג תעריף	סוג צריכה	קריאה קודמת	קריאה נוכחית	סה"כ צריכה בקוט"ש	מחיר לקוט"ש בא"ג	סה"כ לתשלום
פרטי חשבון עבור תאריכים:		23/04/23	22/05/23			
999		73,751.65	74,051.96	300.31	51.34	154.18 ₪

סה"כ לדייר:

שיא ביקוש	סה"כ
5.42	300.31
	154.18 ₪

20.96 ₪	תשלום קבוע	
0.00 ₪	תשלום עבור גודל חיבור בKVA (0x0)	
175.14 ₪	סה"כ לתשלום	לא כולל מע"מ



23/05/23 תאריך הפקה:
 22/05/23 תאריך קריאה נוכחית:
 23/04/23 תאריך קריאה קודמת:

שם דייר: ישרוטל - דירה 5523
 שם אתר: בתי אלמוג (ישרוטל, מלונות דן, מלכת שבא)

לקוח/ה נכבד/ה, אנו מתכבדים להגיש את חישוב צריכת החשמל לתקופה 22/05/23 - 23/04/23:

ישרוטל - דירה 5523 - 14 - 00023134 (0x0)

סוג תעריף	סוג צריכה	קריאה קודמת	קריאה נוכחית	סה"כ צריכה בקוט"ש	מחיר לקוט"ש בא"ג	סה"כ לתשלום
פרטי חשבון עבור תאריכים:		23/04/23	22/05/23			
999		73,751.65	74,051.96	300.31	51.34	154.18 ₪

סה"כ לדייר:

שיא ביקוש	סה"כ
5.42	300.31
	154.18 ₪

20.96 ₪	תשלום קבוע	
0.00 ₪	תשלום עבור גודל חיבור בKVA (0x0)	
175.14 ₪	סה"כ לתשלום	לא כולל מע"מ

23/05/23 תאריך הפקה:
 22/05/23 תאריך קריאה נוכחי:
 23/04/23 תאריך קריאה קודמת:

שם דייר: ישרוטל - דירה 5542
 שם אתר: בתי אלמוג (ישרוטל, מלונות דן, מלכת שבא)

לקוח/ה נכבד/ה, אנו מתכבדים להגיש את חישוב צריכת החשמל לתקופה 22/05/23 - 23/04/23:

ישרוטל - דירה 5542 - 16 - 00023134 (0x0)

סוג תעריף	סוג צריכה	קריאה קודמת	קריאה נוכחית	סה"כ צריכה בקוט"ש	מחיר לקוט"ש בא"ג	סה"כ לתשלום
פרטי חשבון עבור תאריכים:		23/04/23	22/05/23			
999		62,348.15	62,755.23	407.07	51.34	208.99 ₪

סה"כ לדייר:

שיא ביקוש	סה"כ
4.82	407.07
	208.99 ₪

תשלום קבוע	תשלום עבור גודל חיבור ב KVA (0x0)	סה"כ לתשלום	לא כולל מע"מ
20.96 ₪	0.00 ₪	229.95 ₪	

התפלגות חיוב בש"ח לפי תעו"ז

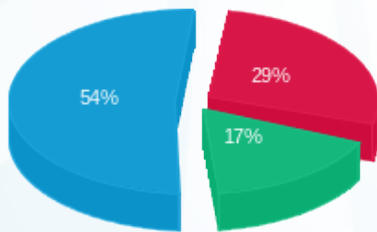

פסגה (₪ 59.96)
 גבע (₪ 35.88)
 שפל (₪ 113.15)

הסטוריית צריכה בקוט"ש

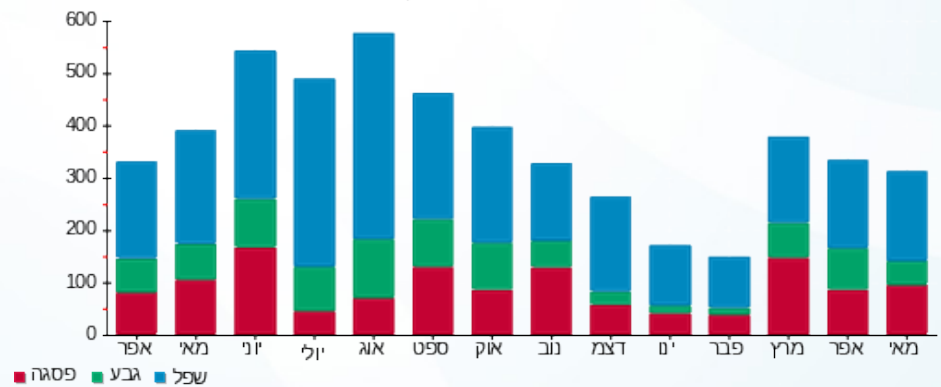



23/05/23

תאריך הפקדה:

שם דייר: ישרוטל - דירה 5552

22/05/23

תאריך קריאה נוכחית:

שם אתר: בתי אלמוג (ישרוטל, מלונות דן, מלכת שבא)

23/04/23

תאריך קריאה קודמת:

לקוח/ה נכבד/ה, אנו מתכבדים להגיש את חישוב צריכת החשמל לתקופה 22/05/23 - 23/04/23:

ישרוטל - דירה 5552 - 17 - 00023134 (0x0)

סוג תעריף	סוג צריכה	קריאה קודמת	קריאה נוכחית	סה"כ צריכה בקוט"ש	מחיר לקוט"ש בא"ג	סה"כ לתשלום
פרטי חשבון עבור תאריכים:		23/04/23	22/05/23			
999		73,673.55	73,978.32	304.77	51.34	156.47 ₪

סה"כ לדייר:

שיא ביקוש	סה"כ
4.09	304.77
	156.47 ₪

20.96 ₪	תשלום קבוע	
0.00 ₪	תשלום עבור גודל חיבור בKVA (0x0)	
177.43 ₪	סה"כ לתשלום	לא כולל מע"מ





23/05/23 תאריך הפקה:
 22/05/23 תאריך קריאה נוכחית:
 23/04/23 תאריך קריאה קודמת:

שם דייר: ישרוטל - דירה 5561
 שם אתר: בתי אלמוג (ישרוטל, מלונות דן, מלכת שבא)

לקוח/ה נכבד/ה, אנו מתכבדים להגיש את חישוב צריכת החשמל לתקופה 22/05/23 - 23/04/23:

ישרוטל - דירה 5561 - 18 - 00023134 (0x0)

סוג תעריף	סוג צריכה	קריאה קודמת	קריאה נוכחית	סה"כ צריכה בקוט"ש	מחיר לקוט"ש בא"ג	סה"כ לתשלום
פרטי חשבון עבור תאריכים:		23/04/23	22/05/23			
999		60,644.87	60,871.00	226.13	51.34	116.10 ₪

סה"כ לדייר:

שיא ביקוש	סה"כ
3.55	226.13
	116.10 ₪

20.96 ₪	תשלום קבוע	
0.00 ₪	תשלום עבור גודל חיבור בKVA (0x0)	
137.06 ₪	סה"כ לתשלום	לא כולל מע"מ





23/05/23

תאריך הפקה:

שם דייר: ישרוטל - דירה 5562

22/05/23

תאריך קריאה נוכחית:

שם אתר: בתי אלמוג (ישרוטל, מלונות דן, מלכת שבא)

23/04/23

תאריך קריאה קודמת:

לקוח/ה נכבד/ה, אנו מתכבדים להגיש את חישוב צריכת החשמל לתקופה 22/05/23 - 23/04/23:

ישרוטל - דירה 5562 - 18 - 00023134 (0x0)

סה"כ לתשלום	מחיר לקוט"ש בא"ג	סה"כ צריכה בקוט"ש	קריאה נוכחית	קריאה קודמת	סוג צריכה	סוג תעריף
			22/05/23	23/04/23	פרטי חשבון עבור תאריכים:	
116.10 ₪	51.34	226.13	60,871.00	60,644.87		999

סה"כ לדייר:

שיא ביקוש	סה"כ
3.55	226.13
	116.10 ₪

20.96 ₪	תשלום קבוע	
0.00 ₪	תשלום עבור גודל חיבור בKVA (0x0)	
137.06 ₪	סה"כ לתשלום	לא כולל מע"מ





23/05/23 תאריך הפקה:
 22/05/23 תאריך קריאה נוכחית:
 23/04/23 תאריך קריאה קודמת:

שם דייר: ישרוטל - דירה 5611
 שם אתר: בתי אלמוג (ישרוטל, מלונות דן, מלכת שבא)

לקוח/ה נכבד/ה, אנו מתכבדים להגיש את חישוב צריכת החשמל לתקופה 22/05/23 - 23/04/23:

ישרוטל - דירה 5611 - 19 - 00023134 (0x0)

סוג תעריף	סוג צריכה	קריאה קודמת	קריאה נוכחית	סה"כ צריכה בקוט"ש	מחיר לקוט"ש בא"ג	סה"כ לתשלום
פרטי חשבון עבור תאריכים:		23/04/23	22/05/23			
999		71,601.72	71,913.17	311.45	51.34	159.90 ₪

סה"כ לדייר:

שיא ביקוש	סה"כ
3.92	311.45
	159.90 ₪

20.96 ₪	תשלום קבוע	
0.00 ₪	תשלום עבור גודל חיבור בKVA (0x0)	
180.86 ₪	סה"כ לתשלום	לא כולל מע"מ





23/05/23 תאריך הפקה:
 22/05/23 תאריך קריאה נוכחית:
 23/04/23 תאריך קריאה קודמת:

שם דייר: ישרוטל - דירה 5612
 שם אתר: בתי אלמוג (ישרוטל, מלונות דן, מלכת שבא)

לקוח/ה נכבד/ה, אנו מתכבדים להגיש את חישוב צריכת החשמל לתקופה 22/05/23 - 23/04/23:

ישרוטל - דירה 5612 - 19 - 00023134 (0x0)

סוג תעריף	סוג צריכה	קריאה קודמת	קריאה נוכחית	סה"כ צריכה בקוט"ש	מחיר לקוט"ש בא"ג	סה"כ לתשלום
פרטי חשבון עבור תאריכים:		23/04/23	22/05/23			
999		71,601.72	71,913.17	311.45	51.34	159.90 ₪

סה"כ לדייר:

שיא ביקוש	סה"כ
3.92	311.45
	159.90 ₪

20.96 ₪	תשלום קבוע	
0.00 ₪	תשלום עבור גודל חיבור ב KVA (0x0)	
180.86 ₪	סה"כ לתשלום	לא כולל מע"מ



23/05/23 תאריך הפקדה:
 22/05/23 תאריך קריאה נוכחית:
 23/04/23 תאריך קריאה קודמת:

שם דייר: ישרוטל - דירה 5621
 שם אתר: בתי אלמוג (ישרוטל, מלונות דן, מלכת שבא)

לקוח/ה נכבד/ה, אנו מתכבדים להגיש את חישוב צריכת החשמל לתקופה 22/05/23 - 23/04/23:

ישרוטל - דירה 5621 - 20 - 00023134 (0x0)

סוג תעריף	סוג צריכה	קריאה קודמת	קריאה נוכחית	סה"כ צריכה בקוט"ש	מחיר לקוט"ש בא"ג	סה"כ לתשלום
פרטי חשבון עבור תאריכים:		23/04/23	22/05/23			
999		85,021.89	85,323.37	301.48	51.34	154.78 ₪

סה"כ לדייר:

שיא ביקוש	סה"כ
4.81	301.48
	154.78 ₪

20.96 ₪	תשלום קבוע	
0.00 ₪	תשלום עבור גודל חיבור בKVA (0x0)	
175.74 ₪	סה"כ לתשלום	לא כולל מע"מ

התפלגות חיוב בש"ח לפי תעו"ז

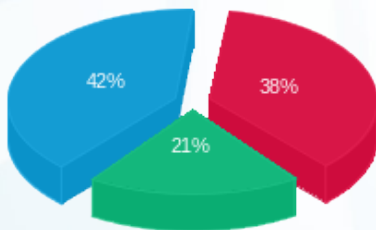

פסגה (₪ 58.45)
 גבע (₪ 31.95)
 שפל (₪ 64.37)

הסטוריית צריכה בקוט"ש

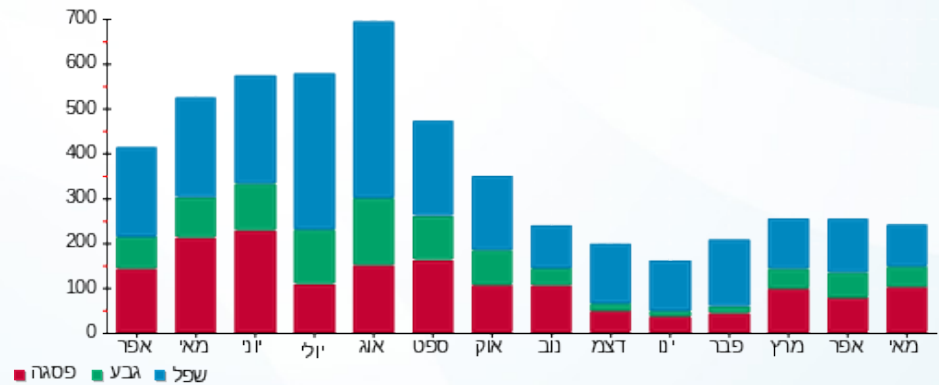



23/05/23

תאריך הפקדה:

שם דייר: ישרוטל - דירה 5622

22/05/23

תאריך קריאה נוכחית:

שם אתר: בתי אלמוג (ישרוטל, מלונות דן, מלכת שבא)

23/04/23

תאריך קריאה קודמת:

לקוח/ה נכבד/ה, אנו מתכבדים להגיש את חישוב צריכת החשמל לתקופה 22/05/23 - 23/04/23:

ישרוטל - דירה 5622 - 20 - 00023134 (0x0)

סוג תעריף	סוג צריכה	קריאה קודמת	קריאה נוכחית	סה"כ צריכה בקוט"ש	מחיר לקוט"ש בא"ג	סה"כ לתשלום
פרטי חשבון עבור תאריכים:		23/04/23	22/05/23			
999		85,021.89	85,323.37	301.48	51.34	154.78 ₪

סה"כ לדייר:

שיא ביקוש	סה"כ
4.81	301.48
	154.78 ₪

20.96 ₪	תשלום קבוע	
0.00 ₪	תשלום עבור גודל חיבור בKVA (0x0)	
175.74 ₪	סה"כ לתשלום	לא כולל מע"מ

התפלגות חיוב בש"ח לפי תעו"ז

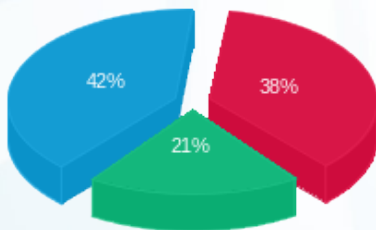

- פסגה (₪ 58.45)
- גבע (₪ 31.95)
- שפל (₪ 64.37)

הסטוריית צריכה בקוט"ש

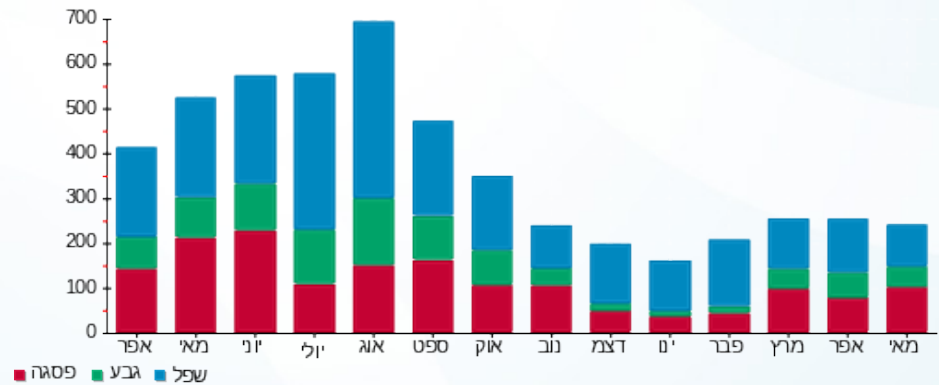



23/05/23

תאריך הפקדה:

שם דייר: ישרוטל - דירה 5623

22/05/23

תאריך קריאה נוכחית:

שם אתר: בתי אלמוג (ישרוטל, מלונות דן, מלכת שבא)

23/04/23

תאריך קריאה קודמת:

לקוח/ה נכבד/ה, אנו מתכבדים להגיש את חישוב צריכת החשמל לתקופה 22/05/23 - 23/04/23:

ישרוטל - דירה 5623 - 20 - 00023134 (0x0)

סוג תעריף	סוג צריכה	קריאה קודמת	קריאה נוכחית	סה"כ צריכה בקוט"ש	מחיר לקוט"ש בא"ג	סה"כ לתשלום
פרטי חשבון עבור תאריכים:		23/04/23	22/05/23			
999		85,021.89	85,323.37	301.48	51.34	154.78 ₪

סה"כ לדייר:

שיא ביקוש	סה"כ
4.81	301.48
	154.78 ₪

20.96 ₪	תשלום קבוע	
0.00 ₪	תשלום עבור גודל חיבור בKVA (0x0)	
175.74 ₪	סה"כ לתשלום	לא כולל מע"מ

התפלגות חיוב בש"ח לפי תעו"ז

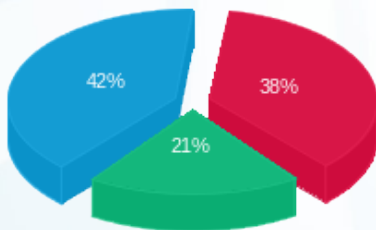

פסגה (₪ 58.45)
 גבע (₪ 31.95)
 שפל (₪ 64.37)

הסטוריית צריכה בקוט"ש

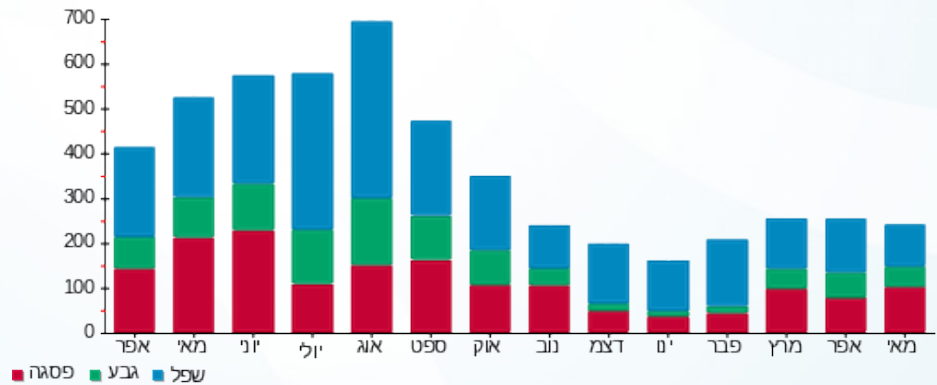

23/05/23 תאריך הפקה:
 22/05/23 תאריך קריאה נוכחית:
 23/04/23 תאריך קריאה קודמת:

שם דייר: ישרוטל - דירה 5632
 שם אתר: בתי אלמוג (ישרוטל, מלונות דן, מלכת שבא)

לקוח/ה נכבד/ה, אנו מתכבדים להגיש את חישוב צריכת החשמל לתקופה 22/05/23 - 23/04/23:

ישרוטל - דירה 5632 - 21 - 00023134(0x0)

סוג תעריף	סוג צריכה	קריאה קודמת	קריאה נוכחית	סה"כ צריכה בקוט"ש	מחיר לקוט"ש בא"ג	סה"כ לתשלום
פרטי חשבון עבור תאריכים:		23/04/23	22/05/23			
999		56,337.42	56,671.03	333.61	51.34	171.28 ₪

סה"כ לדייר:

שיא ביקוש	סה"כ
5.22	333.61
	171.28 ₪

תשלום קבוע	תשלום עבור גודל חיבור ב KVA (0x0)	סה"כ לתשלום	לא כולל מע"מ
20.96 ₪	0.00 ₪	192.24 ₪	

התפלגות חיוב בש"ח לפי תעו"ז

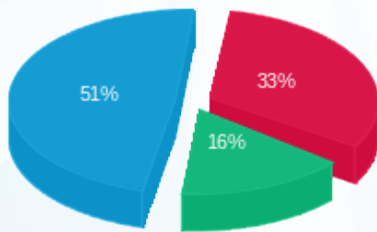

פסגה (56.74 ₪) ■
 גבע (27.75 ₪) ■
 שפל (86.79 ₪) ■

הסטוריית צריכה בקוט"ש

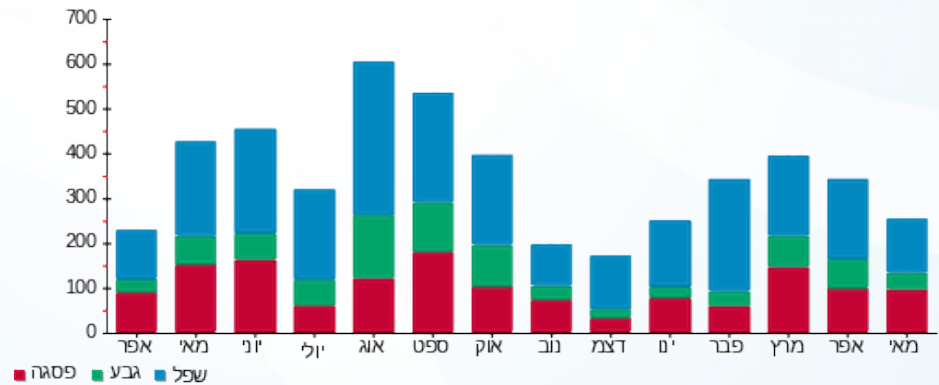

23/05/23 תאריך הפקדה:
 22/05/23 תאריך קריאה נוכחי:
 23/04/23 תאריך קריאה קודמת:

שם דייר: ישרוטל - דירה 5651
 שם אתר: בתי אלמוג (ישרוטל, מלונות דן, מלכת שבא)

לקוח/ה נכבד/ה, אנו מתכבדים להגיש את חישוב צריכת החשמל לתקופה 22/05/23 - 23/04/23:

ישרוטל - דירה 5651 - 23 - 00023134 (0x0)

סוג תעריף	סוג צריכה	קריאה קודמת	קריאה נוכחית	סה"כ צריכה בקוט"ש	מחיר לקוט"ש בא"ג	סה"כ לתשלום
פרטי חשבון עבור תאריכים:		23/04/23	22/05/23			
999		67,636.48	67,800.29	163.81	51.34	84.10 ₪

סה"כ לדייר:

שיא ביקוש	סה"כ
4.49	163.81
	84.10 ₪

תשלום קבוע	תשלום עבור גודל חיבור בKVA (0x0)	סה"כ לתשלום	לא כולל מע"מ
20.96 ₪	0.00 ₪	105.06 ₪	

התפלגות חיוב בש"ח לפי תעו"ז

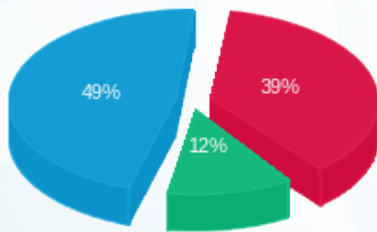

פסגה (₪ 32.50)
 גבע (₪ 10.20)
 שפל (₪ 41.40)

הסטוריית צריכה בקוט"ש

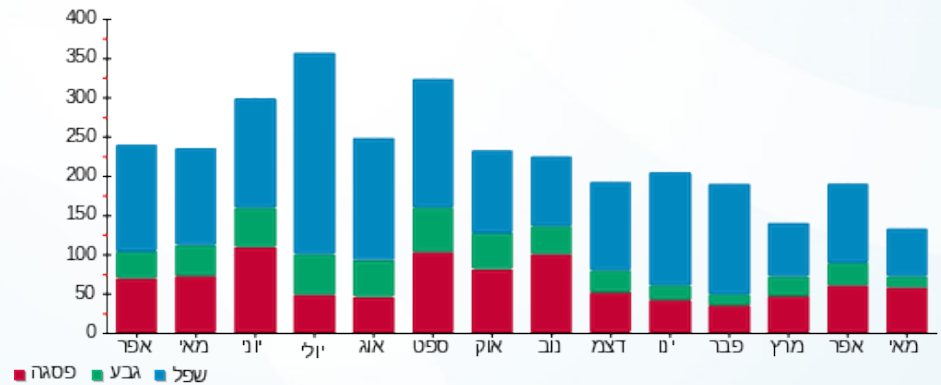

23/05/23 תאריך הפקה:
 22/05/23 תאריך קריאה נוכחי:
 23/04/23 תאריך קריאה קודמת:

שם דייר: ישרוטל - דירה 9205
 שם אתר: בתי אלמוג (ישרוטל, מלונות דן, מלכת שבא)

לקוח/ה נכבד/ה, אנו מתכבדים להגיש את חישוב צריכת החשמל לתקופה 22/05/23 - 23/04/23:

ישרוטל - בניין 9 - דירה 9205 - 26 - 13080912(0x0)

סוג תעריף	סוג צריכה	קריאה קודמת	קריאה נוכחית	סה"כ צריכה בקוט"ש	מחיר לקוט"ש בא"ג	סה"כ לתשלום
פרטי חשבון עבור תאריכים:		23/04/23	22/05/23			
999		14,648.10	14,682.70	34.60	51.34	17.76 ₪

סה"כ לדייר:

סה"כ	שיא ביקוש
34.60	2.77
17.76 ₪	

20.96 ₪	תשלום קבוע	
0.00 ₪	תשלום עבור גודל חיבור בKVA (0x0)	
38.72 ₪	סה"כ לתשלום	לא כולל מע"מ

התפלגות חיוב בש"ח לפי תעו"ז

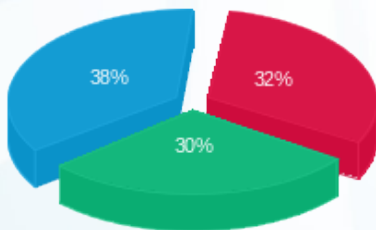

פסגה (5.72 ₪) ■
 גבע (5.37 ₪) ■
 שפל (6.67 ₪) ■

הסטוריית צריכה בקוט"ש

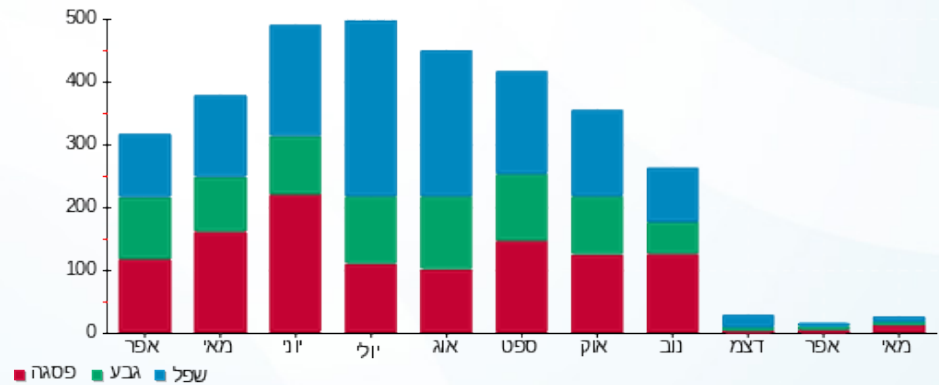

23/05/23 תאריך הפקדה:
 22/05/23 תאריך קריאה נוכחי:
 23/04/23 תאריך קריאה קודמת:

שם דייר: ישרוטל - דירה 9207
 שם אתר: בתי אלמוג (ישרוטל, מלונות דן, מלכת שבא)

לקוח/ה נכבד/ה, אנו מתכבדים להגיש את חישוב צריכת החשמל לתקופה 22/05/23 - 23/04/23:

ישרוטל - דירה 9207 - 28 - 13080912(0x0)

סוג תעריף	סוג צריכה	קריאה קודמת	קריאה נוכחית	סה"כ צריכה בקוט"ש	מחיר לקוט"ש בא"ג	סה"כ לתשלום
פרטי חשבון עבור תאריכים:		23/04/23	22/05/23			
999		20,779.05	20,803.40	24.35	51.34	12.50 ₪

סה"כ לדייר:

סה"כ	שיא ביקוש
24.35	2.74
12.50 ₪	

20.96 ₪	תשלום קבוע	
0.00 ₪	תשלום עבור גודל חיבור בKVA (0x0)	
33.46 ₪	סה"כ לתשלום	לא כולל מע"מ

התפלגות חיוב בש"ח לפי תעו"ז

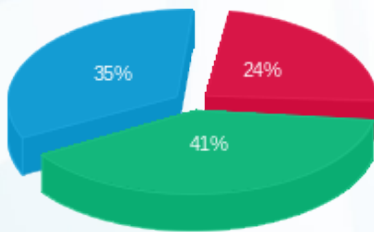

פסגה (3.00 ₪) ■
 גבע (5.13 ₪) ■
 שפל (4.36 ₪) ■

הסטוריית צריכה בקוט"ש

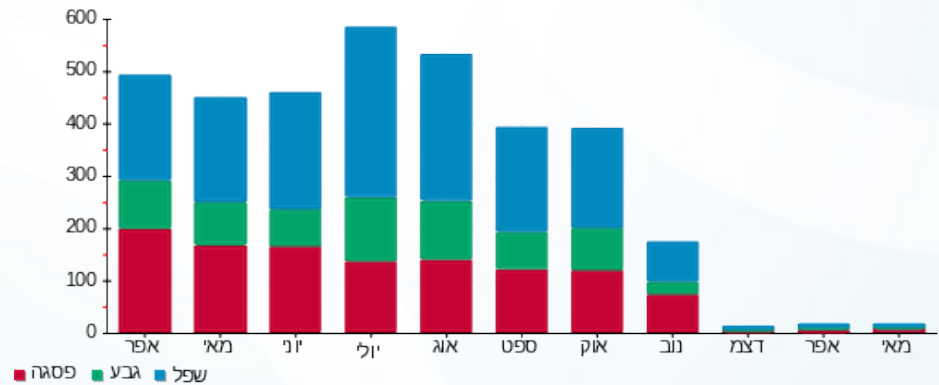

23/05/23 תאריך הפקה:
 22/05/23 תאריך קריאה נוכחי:
 23/04/23 תאריך קריאה קודמת:

שם דייר: ישרוטל - דירה 9307
 שם אתר: בתי אלמוג (ישרוטל, מלונות דן, מלכת שבא)

לקוח/ה נכבד/ה, אנו מתכבדים להגיש את חישוב צריכת החשמל לתקופה 22/05/23 - 23/04/23:

ישרוטל - דירה 9307 - 7 - 13080926(0x0)

סוג תעריף	סוג צריכה	קריאה קודמת	קריאה נוכחית	סה"כ צריכה בקוט"ש	מחיר לקוט"ש בא"ג	סה"כ לתשלום
פרטי חשבון עבור תאריכים:		23/04/23	22/05/23			
999		15,037.35	15,237.20	199.85	51.34	102.60 ₪

סה"כ לדייר:

שיא ביקוש	סה"כ
3.19	199.85
	102.60 ₪

20.96 ₪	תשלום קבוע	
0.00 ₪	תשלום עבור גודל חיבור בKVA (0x0)	
123.56 ₪	סה"כ לתשלום	לא כולל מע"מ

התפלגות חיוב בש"ח לפי תעו"ז

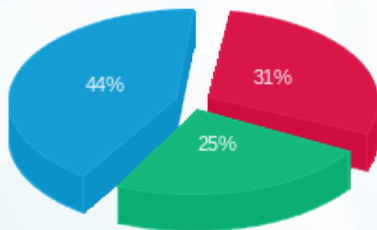

פסגה (₪ 31.37)
 גבע (₪ 25.82)
 שפל (₪ 45.41)

הסטוריית צריכה בקוט"ש

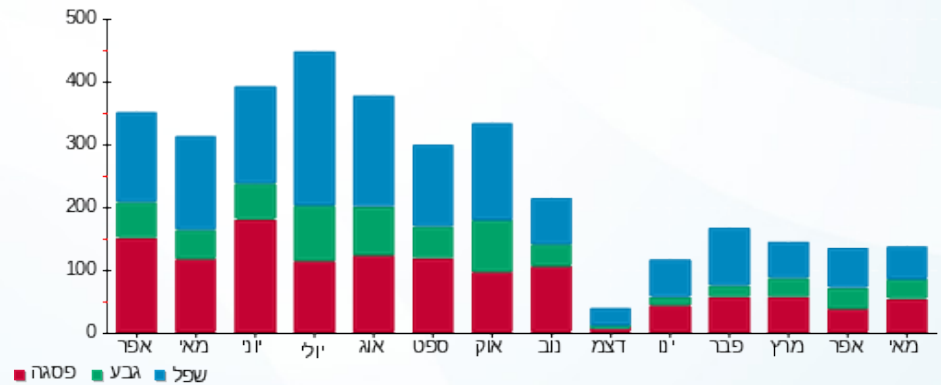



23/05/23

תאריך הפקה:

שם דייר: ישרוטל - דירה 9405

22/05/23

תאריך קריאה נוכחית:

שם אתר: בתי אלמוג (ישרוטל, מלונות דן, מלכת שבא)

23/04/23

תאריך קריאה קודמת:

לקוח/ה נכבד/ה, אנו מתכבדים להגיש את חישוב צריכת החשמל לתקופה 22/05/23 - 23/04/23:

ישרוטל - דירה 9405 - 26 - 13080926(0x0)

סוג תעריף	סוג צריכה	קריאה קודמת	קריאה נוכחית	סה"כ צריכה בקוט"ש	מחיר לקוט"ש בא"ג	סה"כ לתשלום
פרטי חשבון עבור תאריכים:		23/04/23	22/05/23			
999		17,186.90	17,206.20	19.30	51.34	9.91 ₪

סה"כ לדייר:

סה"כ	שיא ביקוש
19.30	2.75
9.91 ₪	

20.96 ₪	תשלום קבוע	
0.00 ₪	תשלום עבור גודל חיבור בKVA (0x0)	
30.87 ₪	סה"כ לתשלום	לא כולל מע"מ

התפלגות חיוב בש"ח לפי תעו"ז

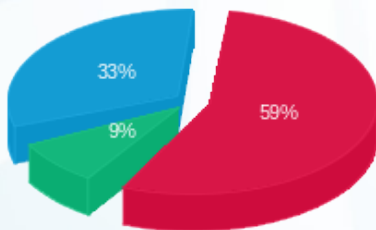

פסגה (5.83 ₪)
גבע (0.85 ₪)
שפל (3.23 ₪)

הסטוריית צריכה בקוט"ש

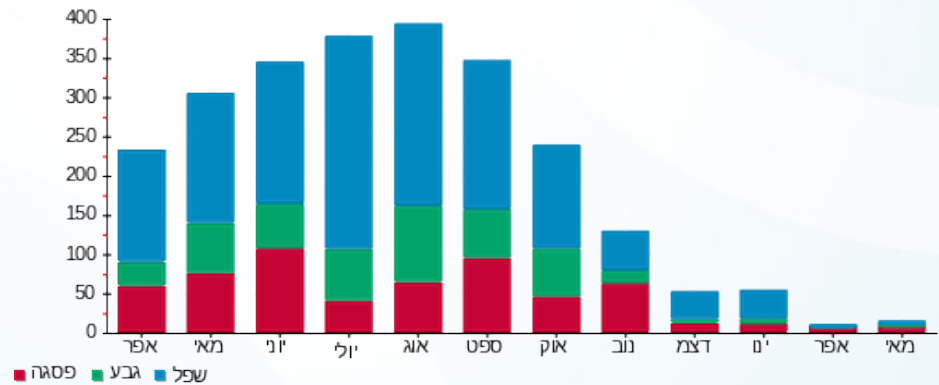

23/05/23 תאריך הפקדה:
 22/05/23 תאריך קריאה נוכחית:
 23/04/23 תאריך קריאה קודמת:

שם דייר: ישרוטל - דירה 9406
 שם אתר: בתי אלמוג (ישרוטל, מלונות דן, מלכת שבא)

לקוח/ה נכבד/ה, אנו מתכבדים להגיש את חישוב צריכת החשמל לתקופה 22/05/23 - 23/04/23:

ישרוטל - דירה 9406 - 27 - 13080926(0x0)

סוג תעריף	סוג צריכה	קריאה קודמת	קריאה נוכחית	סה"כ צריכה בקוט"ש	מחיר לקוט"ש בא"ג	סה"כ לתשלום
פרטי חשבון עבור תאריכים:		23/04/23	22/05/23			
999		19,958.60	19,959.05	0.45	51.34	0.23 ₪

סה"כ לדייר:

שיא ביקוש	סה"כ
1.33	0.45
	0.23 ₪

תשלום קבוע	תשלום עבור גודל חיבור ב KVA (0x0)	סה"כ לתשלום	לא כולל מע"מ
0.00 ₪	20.96 ₪	21.19 ₪	

התפלגות חיוב בש"ח לפי תעו"ז



פסגה (0.23 ₪)
 גבע (0.00 ₪)
 שפל (0.00 ₪)

הסטוריית צריכה בקוט"ש

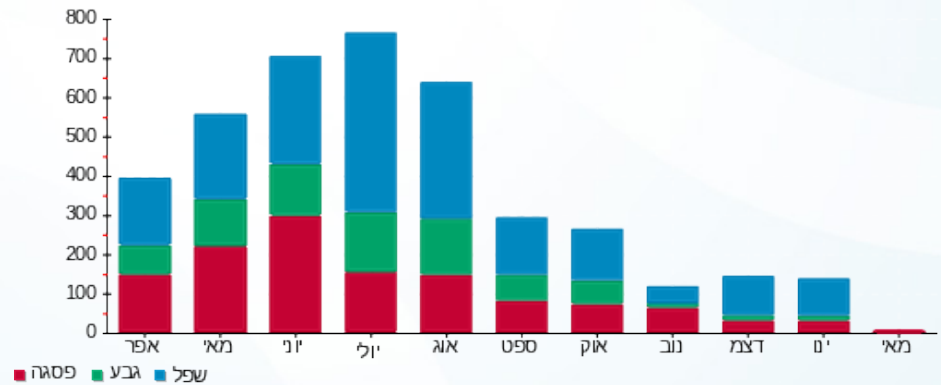



23/05/23 תאריך הפקה:
 22/05/23 תאריך קריאה נוכחית:
 23/04/23 תאריך קריאה קודמת:

שם דייר: מלונות דן - דירה 4011
 שם אתר: בתי אלמוג (ישרוטל, מלונות דן, מלכת שבא)

לקוח/ה נכבד/ה, אנו מתכבדים להגיש את חישוב צריכת החשמל לתקופה 22/05/23 - 23/04/23:

מלונות דן - דירה 4011 - 14 - 00022783(0x0)

סוג תעריף	סוג צריכה	קריאה קודמת	קריאה נוכחית	סה"כ צריכה בקוט"ש	מחיר לקוט"ש בא"ג	סה"כ לתשלום
פרטי חשבון עבור תאריכים:		23/04/23	22/05/23			
999		36,530.63	36,588.95	58.31	51.34	29.94 ₪

סה"כ לדייר:

שיא ביקוש	סה"כ
2.35	58.31
	29.94 ₪

20.96 ₪	תשלום קבוע	
0.00 ₪	תשלום עבור גודל חיבור בKVA (0x0)	
50.90 ₪	סה"כ לתשלום	לא כולל מע"מ





23/05/23 תאריך הפקה:
 22/05/23 תאריך קריאה נוכחית:
 23/04/23 תאריך קריאה קודמת:

שם דייר: מלונות דן - דירה 4012
 שם אתר: בתי אלמוג (ישרוטל, מלונות דן, מלכת שבא)

לקוח/ה נכבד/ה, אנו מתכבדים להגיש את חישוב צריכת החשמל לתקופה 22/05/23 - 23/04/23:

מלונות דן דירה 4012 - 14 - 00022783(0x0)

סוג תעריף	סוג צריכה	קריאה קודמת	קריאה נוכחית	סה"כ צריכה בקוט"ש	מחיר לקוט"ש בא"ג	סה"כ לתשלום
פרטי חשבון עבור תאריכים:		23/04/23	22/05/23			
999		36,530.63	36,588.95	58.31	51.34	29.94 ₪

סה"כ לדייר:

שיא ביקוש	סה"כ
2.35	58.31
	29.94 ₪

20.96 ₪	תשלום קבוע	
0.00 ₪	תשלום עבור גודל חיבור בKVA (0x0)	
50.90 ₪	סה"כ לתשלום	לא כולל מע"מ



23/05/23 תאריך הפקה:
 22/05/23 תאריך קריאה נוכחית:
 23/04/23 תאריך קריאה קודמת:

שם דייר: מלונות דן - דירה 4021
 שם אתר: בתי אלמוג (ישרוטל, מלונות דן, מלכת שבא)

לקוח/ה נכבד/ה, אנו מתכבדים להגיש את חישוב צריכת החשמל לתקופה 22/05/23 - 23/04/23:

מלונות דן דירה 4021 - 13 - 00022783(0x0)

סוג תעריף	סוג צריכה	קריאה קודמת	קריאה נוכחית	סה"כ צריכה בקוט"ש	מחיר לקוט"ש בא"ג	סה"כ לתשלום
פרטי חשבון עבור תאריכים:		23/04/23	22/05/23			
999		50,542.22	50,571.30	29.08	51.34	14.93 ₪

סה"כ לדייר:

שיא ביקוש	סה"כ
2.76	29.08
	14.93 ₪

20.96 ₪	תשלום קבוע	
0.00 ₪	תשלום עבור גודל חיבור בKVA (0x0)	
35.89 ₪	סה"כ לתשלום	לא כולל מע"מ



23/05/23 תאריך הפקה:
 22/05/23 תאריך קריאה נוכחית:
 23/04/23 תאריך קריאה קודמת:

שם דייר: מלונות דן - דירה 4022
 שם אתר: בתי אלמוג (ישרוטל, מלונות דן, מלכת שבא)

לקוח/ה נכבד/ה, אנו מתכבדים להגיש את חישוב צריכת החשמל לתקופה 22/05/23 - 23/04/23:

מלונות דן - דירה 4022 - 13 - 00022783(0x0)

סה"כ לתשלום	מחיר לקוט"ש בא"ג	סה"כ צריכה בקוט"ש	קריאה נוכחית	קריאה קודמת	סוג צריכה	סוג תעריף
			22/05/23	23/04/23	פרטי חשבון עבור תאריכים:	
14.93 ₪	51.34	29.08	50,571.30	50,542.22		999

סה"כ לדייר:

שיא ביקוש	סה"כ
2.76	29.08
	14.93 ₪

20.96 ₪	תשלום קבוע	
0.00 ₪	תשלום עבור גודל חיבור בKVA (0x0)	
35.89 ₪	סה"כ לתשלום	לא כולל מע"מ





23/05/23 תאריך הפקה:
 22/05/23 תאריך קריאה נוכחית:
 23/04/23 תאריך קריאה קודמת:

שם דייר: מלונות דן - דירה 4042
 שם אתר: בתי אלמוג (ישרוטל, מלונות דן, מלכת שבא)

לקוח/ה נכבד/ה, אנו מתכבדים להגיש את חישוב צריכת החשמל לתקופה 22/05/23 - 23/04/23:

מלונות דן - דירה 4041 - 11 - 00022783(0x0)

סוג תעריף	סוג צריכה	קריאה קודמת	קריאה נוכחית	סה"כ צריכה בקוט"ש	מחיר לקוט"ש בא"ג	סה"כ לתשלום
פרטי חשבון עבור תאריכים:		23/04/23	22/05/23			
999		33,414.96	33,663.86	248.90	51.34	127.79 ₪

סה"כ לדייר:

שיא ביקוש	סה"כ
4.29	248.90
	127.79 ₪

20.96 ₪	תשלום קבוע	
0.00 ₪	תשלום עבור גודל חיבור בKVA (0x0)	
148.75 ₪	סה"כ לתשלום	לא כולל מע"מ





23/05/23 תאריך הפקה:
 22/05/23 תאריך קריאה נוכחית:
 23/04/23 תאריך קריאה קודמת:

שם דייר: מלונות דן - דירה 4051
 שם אתר: בתי אלמוג (ישרוטל, מלונות דן, מלכת שבא)

לקוח/ה נכבד/ה, אנו מתכבדים להגיש את חישוב צריכת החשמל לתקופה 22/05/23 - 23/04/23:

מלונות דן - דירה 4051 - 10 - 00022783(0x0)

סה"כ לתשלום	מחיר לקוט"ש בא"ג	סה"כ צריכה בקוט"ש	קריאה נוכחית	קריאה קודמת	סוג צריכה	סוג תעריף
			22/05/23	23/04/23	פרטי חשבון עבור תאריכים:	
183.28 ₪	51.34	356.99	36,585.41	36,228.41		999

סה"כ לדייר:

שיא ביקוש	סה"כ
4.58	356.99
	183.28 ₪

20.96 ₪	תשלום קבוע	
0.00 ₪	תשלום עבור גודל חיבור בKVA (0x0)	
204.24 ₪	סה"כ לתשלום	לא כולל מע"מ





23/05/23 תאריך הפקה:
 22/05/23 תאריך קריאה נוכחית:
 23/04/23 תאריך קריאה קודמת:

שם דייר: מלונות דן - דירה 4052
 שם אתר: בתי אלמוג (ישרוטל, מלונות דן, מלכת שבא)

לקוח/ה נכבד/ה, אנו מתכבדים להגיש את חישוב צריכת החשמל לתקופה 22/05/23 - 23/04/23:

מלונות דן - דירה 4052 - 10 - 00022783(0x0)

סה"כ לתשלום	מחיר לקוט"ש בא"ג	סה"כ צריכה בקוט"ש	קריאה נוכחית	קריאה קודמת	סוג צריכה	סוג תעריף
			22/05/23	23/04/23	פרטי חשבון עבור תאריכים:	
183.28 ₪	51.34	356.99	36,585.41	36,228.41		999

סה"כ לדייר:

שיא ביקוש	סה"כ
4.58	356.99
	183.28 ₪

20.96 ₪	תשלום קבוע	
0.00 ₪	תשלום עבור גודל חיבור בKVA (0x0)	
204.24 ₪	סה"כ לתשלום	לא כולל מע"מ





23/05/23 תאריך הפקה:
 22/05/23 תאריך קריאה נוכחית:
 23/04/23 תאריך קריאה קודמת:

שם דייר: מלונות דן - דירה 4081
 שם אתר: בתי אלמוג (ישרוטל, מלונות דן, מלכת שבא)

לקוח/ה נכבד/ה, אנו מתכבדים להגיש את חישוב צריכת החשמל לתקופה 22/05/23 - 23/04/23:

מלונות דן - דירה 4081 - 7 - 00022783(0x0)

סה"כ לתשלום	מחיר לקוט"ש בא"ג	סה"כ צריכה בקוט"ש	קריאה נוכחית	קריאה קודמת	סוג צריכה	סוג תעריף
			22/05/23	23/04/23	פרטי חשבון עבור תאריכים:	
₪ 31.98	51.34	62.29	39,607.44	39,545.15		999

סה"כ לדייר:

שיא ביקוש	סה"כ
2.76	62.29
	₪ 31.98

₪ 20.96	תשלום קבוע	
₪ 0.00	תשלום עבור גודל חיבור בKVA (0x0)	
₪ 52.94	סה"כ לתשלום	לא כולל מע"מ





23/05/23 תאריך הפקה:
 22/05/23 תאריך קריאה נוכחית:
 23/04/23 תאריך קריאה קודמת:

שם דייר: מלונות דן - דירה 4082
 שם אתר: בתי אלמוג (ישרוטל, מלונות דן, מלכת שבא)

לקוח/ה נכבד/ה, אנו מתכבדים להגיש את חישוב צריכת החשמל לתקופה 22/05/23 - 23/04/23:

מלונות דן - דירה 4082 - 7 - 00022783(0x0)

סוג תעריף	סוג צריכה	קריאה קודמת	קריאה נוכחית	סה"כ צריכה בקוט"ש	מחיר לקוט"ש בא"ג	סה"כ לתשלום
פרטי חשבון עבור תאריכים:		23/04/23	22/05/23			
999		39,545.15	39,607.44	62.29	51.34	31.98 ₪

סה"כ לדייר:

שיא ביקוש	סה"כ
2.76	62.29
	31.98 ₪

20.96 ₪	תשלום קבוע	
0.00 ₪	תשלום עבור גודל חיבור בKVA (0x0)	
52.94 ₪	סה"כ לתשלום	לא כולל מע"מ





23/05/23 תאריך הפקה:
 22/05/23 תאריך קריאה נוכחית:
 23/04/23 תאריך קריאה קודמת:

שם דייר: מלונות דן - דירה 4111
 שם אתר: בתי אלמוג (ישרוטל, מלונות דן, מלכת שבא)

לקוח/ה נכבד/ה, אנו מתכבדים להגיש את חישוב צריכת החשמל לתקופה 22/05/23 - 23/04/23:

מלונות דן - דירה 4111 - 16 - 00022783(0x0)

סה"כ לתשלום	מחיר לקוט"ש בא"ג	סה"כ צריכה בקוט"ש	קריאה נוכחית	קריאה קודמת	סוג צריכה	סוג תעריף
			22/05/23	23/04/23	פרטי חשבון עבור תאריכים:	
₪ 51.82	51.34	100.94	47,583.74	47,482.80		999

סה"כ לדייר:

שיא ביקוש	סה"כ
3.36	100.94
	₪ 51.82

₪ 20.96	תשלום קבוע	
₪ 0.00	תשלום עבור גודל חיבור בKVA (0x0)	
₪ 72.78	סה"כ לתשלום	לא כולל מע"מ





23/05/23 תאריך הפקה:
 22/05/23 תאריך קריאה נוכחית:
 23/04/23 תאריך קריאה קודמת:

שם דייר: מלונות דן - דירה 4112
 שם אתר: בתי אלמוג (ישרוטל, מלונות דן, מלכת שבא)

לקוח/ה נכבד/ה, אנו מתכבדים להגיש את חישוב צריכת החשמל לתקופה 22/05/23 - 23/04/23:

מלונות דן - דירה 4112 - 16 - 00022783(0x0)

סה"כ לתשלום	מחיר לקוט"ש בא"ג	סה"כ צריכה בקוט"ש	קריאה נוכחית	קריאה קודמת	סוג צריכה	סוג תעריף
			22/05/23	23/04/23	פרטי חשבון עבור תאריכים:	
₪ 51.82	51.34	100.94	47,583.74	47,482.80		999

סה"כ לדייר:

שיא ביקוש	סה"כ
3.36	100.94
	₪ 51.82

₪ 20.96	תשלום קבוע	
₪ 0.00	תשלום עבור גודל חיבור בKVA (0x0)	
₪ 72.78	סה"כ לתשלום	לא כולל מע"מ





23/05/23 תאריך הפקה:
 22/05/23 תאריך קריאה נוכחית:
 23/04/23 תאריך קריאה קודמת:

שם דייר: מלונות דן - דירה 4121
 שם אתר: בתי אלמוג (ישרוטל, מלונות דן, מלכת שבא)

לקוח/ה נכבד/ה, אנו מתכבדים להגיש את חישוב צריכת החשמל לתקופה 22/05/23 - 23/04/23:

מלונות דן - דירה 4121 - 17 - 00022783(0x0)

סוג תעריף	סוג צריכה	קריאה קודמת	קריאה נוכחית	סה"כ צריכה בקוט"ש	מחיר לקוט"ש בא"ג	סה"כ לתשלום
פרטי חשבון עבור תאריכים:		23/04/23	22/05/23			
999		50,207.43	50,454.13	246.70	51.34	126.66 ₪

סה"כ לדייר:

שיא ביקוש	סה"כ
4.26	246.70
	126.66 ₪

20.96 ₪	תשלום קבוע	
0.00 ₪	תשלום עבור גודל חיבור בKVA (0x0)	
147.62 ₪	סה"כ לתשלום	לא כולל מע"מ





23/05/23 תאריך הפקה:
 22/05/23 תאריך קריאה נוכחית:
 23/04/23 תאריך קריאה קודמת:

שם דייר: מלונות דן - דירה 4122
 שם אתר: בתי אלמוג (ישרוטל, מלונות דן, מלכת שבא)

לקוח/ה נכבד/ה, אנו מתכבדים להגיש את חישוב צריכת החשמל לתקופה 22/05/23 - 23/04/23:

מלונות דן - דירה 4122 - 17 - 00022783(0x0)

סוג תעריף	סוג צריכה	קריאה קודמת	קריאה נוכחית	סה"כ צריכה בקוט"ש	מחיר לקוט"ש בא"ג	סה"כ לתשלום
פרטי חשבון עבור תאריכים:		23/04/23	22/05/23			
999		50,207.43	50,454.13	246.70	51.34	126.66 ₪

סה"כ לדייר:

שיא ביקוש	סה"כ
4.26	246.70
	126.66 ₪

20.96 ₪	תשלום קבוע	
0.00 ₪	תשלום עבור גודל חיבור בKVA (0x0)	
147.62 ₪	סה"כ לתשלום	לא כולל מע"מ





23/05/23 תאריך הפקה:
 22/05/23 תאריך קריאה נוכחית:
 23/04/23 תאריך קריאה קודמת:

שם דייר: מלונות דן - דירה 4141
 שם אתר: בתי אלמוג (ישרוטל, מלונות דן, מלכת שבא)

לקוח/ה נכבד/ה, אנו מתכבדים להגיש את חישוב צריכת החשמל לתקופה 22/05/23 - 23/04/23:

מלונות דן - דירה 4141 - 19 - 00022783(0x0)

סה"כ לתשלום	מחיר לקוט"ש בא"ג	סה"כ צריכה בקוט"ש	קריאה נוכחית	קריאה קודמת	סוג צריכה	סוג תעריף
			22/05/23	23/04/23	פרטי חשבון עבור תאריכים:	
187.91 ₪	51.34	366.01	35,096.72	34,730.71		999

סה"כ לדייר:

שיא ביקוש	סה"כ
4.65	366.01
	187.91 ₪

20.96 ₪	תשלום קבוע	
0.00 ₪	תשלום עבור גודל חיבור בKVA (0x0)	
208.87 ₪	סה"כ לתשלום	לא כולל מע"מ





23/05/23 תאריך הפקה:
 22/05/23 תאריך קריאה נוכחית:
 23/04/23 תאריך קריאה קודמת:

שם דייר: מלונות דן - דירה 4142
 שם אתר: בתי אלמוג (ישרוטל, מלונות דן, מלכת שבא)

לקוח/ה נכבד/ה, אנו מתכבדים להגיש את חישוב צריכת החשמל לתקופה 22/05/23 - 23/04/23:

מלונות דן - דירה 4142 - 19 - 00022783(0x0)

סוג תעריף	סוג צריכה	קריאה קודמת	קריאה נוכחית	סה"כ צריכה בקוט"ש	מחיר לקוט"ש בא"ג	סה"כ לתשלום
פרטי חשבון עבור תאריכים:		23/04/23	22/05/23			
999		34,730.71	35,096.72	366.01	51.34	187.91 ₪

סה"כ לדייר:

שיא ביקוש	סה"כ
4.65	366.01
	187.91 ₪

20.96 ₪	תשלום קבוע	
0.00 ₪	תשלום עבור גודל חיבור בKVA (0x0)	
208.87 ₪	סה"כ לתשלום	לא כולל מע"מ





23/05/23 תאריך הפקה:
 22/05/23 תאריך קריאה נוכחית:
 23/04/23 תאריך קריאה קודמת:

שם דייר: מלונות דן - דירה 4151
 שם אתר: בתי אלמוג (ישרוטל, מלונות דן, מלכת שבא)

לקוח/ה נכבד/ה, אנו מתכבדים להגיש את חישוב צריכת החשמל לתקופה 22/05/23 - 23/04/23:

מלונות דן - דירה 4151 - 20 - 00022783(0x0)

סה"כ לתשלום	מחיר לקוט"ש בא"ג	סה"כ צריכה בקוט"ש	קריאה נוכחית	קריאה קודמת	סוג צריכה	סוג תעריף
			22/05/23	23/04/23	פרטי חשבון עבור תאריכים:	
189.92 ₪	51.34	369.92	41,886.20	41,516.28		999

סה"כ לדייר:

שיא ביקוש	סה"כ
3.72	369.92
	189.92 ₪

20.96 ₪	תשלום קבוע	
0.00 ₪	תשלום עבור גודל חיבור בKVA (0x0)	
210.88 ₪	סה"כ לתשלום	לא כולל מע"מ



23/05/23 תאריך הפקה:
 22/05/23 תאריך קריאה נוכחית:
 23/04/23 תאריך קריאה קודמת:

שם דייר: מלונות דן - דירה 4152
שם אתר: בתי אלמוג (ישרוטל, מלונות דן, מלכת שבא)

לקוח/ה נכבד/ה, אנו מתכבדים להגיש את חישוב צריכת החשמל לתקופה 22/05/23 - 23/04/23:

מלונות דן - דירה 4152 - 20 - 00022783(0x0)

סוג תעריף	סוג צריכה	קריאה קודמת	קריאה נוכחית	סה"כ צריכה בקוט"ש	מחיר לקוט"ש בא"ג	סה"כ לתשלום
פרטי חשבון עבור תאריכים:		23/04/23	22/05/23			
999		41,516.28	41,886.20	369.92	51.34	189.92 ₪

סה"כ לדייר:

שיא ביקוש	סה"כ
3.72	369.92
	189.92 ₪

20.96 ₪	תשלום קבוע	
0.00 ₪	תשלום עבור גודל חיבור בKVA (0x0)	
210.88 ₪	סה"כ לתשלום	לא כולל מע"מ



23/05/23 תאריך הפקה:
 22/05/23 תאריך קריאה נוכחית:
 23/04/23 תאריך קריאה קודמת:

שם דייר: מלונות דן - דירה 4161
 שם אתר: בתי אלמוג (ישרוטל, מלונות דן, מלכת שבא)

לקוח/ה נכבד/ה, אנו מתכבדים להגיש את חישוב צריכת החשמל לתקופה 22/05/23 - 23/04/23:

מלונות דן - דירה 4161 - 21 - 00022783(0x0)

סוג תעריף	סוג צריכה	קריאה קודמת	קריאה נוכחית	סה"כ צריכה בקוט"ש	מחיר לקוט"ש בא"ג	סה"כ לתשלום
פרטי חשבון עבור תאריכים:		23/04/23	22/05/23			
999		43,899.84	44,068.95	169.11	51.34	86.82 ₪

סה"כ לדייר:

שיא ביקוש	סה"כ
4.44	169.11
	86.82 ₪

20.96 ₪	תשלום קבוע	
0.00 ₪	תשלום עבור גודל חיבור בKVA (0x0)	
107.78 ₪	סה"כ לתשלום	לא כולל מע"מ





23/05/23 תאריך הפקה:
 22/05/23 תאריך קריאה נוכחית:
 23/04/23 תאריך קריאה קודמת:

שם דייר: מלונות דן - דירה 4162
 שם אתר: בתי אלמוג (ישרוטל, מלונות דן, מלכת שבא)

לקוח/ה נכבד/ה, אנו מתכבדים להגיש את חישוב צריכת החשמל לתקופה 22/05/23 - 23/04/23:

מלונות דן - דירה 4162 - 21 - 00022783(0x0)

סה"כ לתשלום	מחיר לקוט"ש בא"ג	סה"כ צריכה בקוט"ש	קריאה נוכחית	קריאה קודמת	סוג צריכה	סוג תעריף
			22/05/23	23/04/23	פרטי חשבון עבור תאריכים:	
₪ 86.82	51.34	169.11	44,068.95	43,899.84		999

סה"כ לדייר:

שיא ביקוש	סה"כ
4.44	169.11
	₪ 86.82

₪ 20.96	תשלום קבוע	
₪ 0.00	תשלום עבור גודל חיבור בKVA (0x0)	
₪ 107.78	סה"כ לתשלום	לא כולל מע"מ





23/05/23 תאריך הפקה:
 22/05/23 תאריך קריאה נוכחית:
 23/04/23 תאריך קריאה קודמת:

שם דייר: מלונות דן - דירה 4171
 שם אתר: בתי אלמוג (ישרוטל, מלונות דן, מלכת שבא)

לקוח/ה נכבד/ה, אנו מתכבדים להגיש את חישוב צריכת החשמל לתקופה 22/05/23 - 23/04/23:

מלונות דן - דירה 4171 - 22 - 00022783(0x0)

סה"כ לתשלום	מחיר לקוט"ש בא"ג	סה"כ צריכה בקוט"ש	קריאה נוכחית	קריאה קודמת	סוג צריכה	סוג תעריף
			22/05/23	23/04/23	פרטי חשבון עבור תאריכים:	
120.23 ₪	51.34	234.18	45,787.84	45,553.66		999

סה"כ לדייר:

שיא ביקוש	סה"כ
3.96	234.18
	120.23 ₪

20.96 ₪	תשלום קבוע	
0.00 ₪	תשלום עבור גודל חיבור בKVA (0x0)	
141.19 ₪	סה"כ לתשלום	לא כולל מע"מ





23/05/23 תאריך הפקה:
 22/05/23 תאריך קריאה נוכחית:
 23/04/23 תאריך קריאה קודמת:

שם דייר: מלונות דן - דירה 4172
 שם אתר: בתי אלמוג (ישרוטל, מלונות דן, מלכת שבא)

לקוח/ה נכבד/ה, אנו מתכבדים להגיש את חישוב צריכת החשמל לתקופה 22/05/23 - 23/04/23:

מלונות דן - דירה 4172 - 22 - 00022783(0x0)

סוג תעריף	סוג צריכה	קריאה קודמת	קריאה נוכחית	סה"כ צריכה בקוט"ש	מחיר לקוט"ש בא"ג	סה"כ לתשלום
פרטי חשבון עבור תאריכים:		23/04/23	22/05/23			
999		45,553.66	45,787.84	234.18	51.34	120.23 ₪

סה"כ לדייר:

שיא ביקוש	סה"כ
3.96	234.18
	120.23 ₪

20.96 ₪	תשלום קבוע	
0.00 ₪	תשלום עבור גודל חיבור בKVA (0x0)	
141.19 ₪	סה"כ לתשלום	לא כולל מע"מ





23/05/23 תאריך הפקה:
 22/05/23 תאריך קריאה נוכחית:
 23/04/23 תאריך קריאה קודמת:

שם דייר: מלונות דן - דירה 4181
 שם אתר: בתי אלמוג (ישרוטל, מלונות דן, מלכת שבא)

לקוח/ה נכבד/ה, אנו מתכבדים להגיש את חישוב צריכת החשמל לתקופה 22/05/23 - 23/04/23:

מלונות דן - דירה 4181 - 23 - 00022783(0x0)

סה"כ לתשלום	מחיר לקוט"ש בא"ג	סה"כ צריכה בקוט"ש	קריאה נוכחית	קריאה קודמת	סוג צריכה	סוג תעריף
			22/05/23	23/04/23	פרטי חשבון עבור תאריכים:	
155.84 ₪	51.34	303.55	39,696.34	39,392.79		999

סה"כ לדייר:

שיא ביקוש	סה"כ
4.72	303.55
	155.84 ₪

20.96 ₪	תשלום קבוע	
0.00 ₪	תשלום עבור גודל חיבור בKVA (0x0)	
176.80 ₪	סה"כ לתשלום	לא כולל מע"מ





23/05/23 תאריך הפקה:
 22/05/23 תאריך קריאה נוכחית:
 23/04/23 תאריך קריאה קודמת:

שם דייר: מלונות דן - דירה 4182
 שם אתר: בתי אלמוג (ישרוטל, מלונות דן, מלכת שבא)

לקוח/ה נכבד/ה, אנו מתכבדים להגיש את חישוב צריכת החשמל לתקופה 22/05/23 - 23/04/23:

מלונות דן - דירה 4182 - 23 - 00022783(0x0)

סה"כ לתשלום	מחיר לקוט"ש בא"ג	סה"כ צריכה בקוט"ש	קריאה נוכחית	קריאה קודמת	סוג צריכה	סוג תעריף
			22/05/23	23/04/23	פרטי חשבון עבור תאריכים:	
155.84 ₪	51.34	303.55	39,696.34	39,392.79		999

סה"כ לדייר:

שיא ביקוש	סה"כ
4.72	303.55
	155.84 ₪

20.96 ₪	תשלום קבוע	
0.00 ₪	תשלום עבור גודל חיבור בKVA (0x0)	
176.80 ₪	סה"כ לתשלום	לא כולל מע"מ





23/05/23 תאריך הפקה:
 22/05/23 תאריך קריאה נוכחית:
 23/04/23 תאריך קריאה קודמת:

שם דייר: מלונות דן - דירה 4191
שם אתר: בתי אלמוג (ישרוטל, מלונות דן, מלכת שבא)

לקוח/ה נכבד/ה, אנו מתכבדים להגיש את חישוב צריכת החשמל לתקופה 22/05/23 - 23/04/23:

מלונות דן - דירה 4191 - 24 - 00022783(0x0)

סוג תעריף	סוג צריכה	קריאה קודמת	קריאה נוכחית	סה"כ צריכה בקוט"ש	מחיר לקוט"ש בא"ג	סה"כ לתשלום
פרטי חשבון עבור תאריכים:		23/04/23	22/05/23			
999		50,295.85	50,485.25	189.40	51.34	97.24 ₪

סה"כ לדייר:

שיא ביקוש	סה"כ
4.14	189.40
	97.24 ₪

20.96 ₪	תשלום קבוע	
0.00 ₪	תשלום עבור גודל חיבור בKVA (0x0)	
118.20 ₪	סה"כ לתשלום	לא כולל מע"מ





23/05/23 תאריך הפקה:
 22/05/23 תאריך קריאה נוכחית:
 23/04/23 תאריך קריאה קודמת:

שם דייר: מלונות דן - דירה 4192
 שם אתר: בתי אלמוג (ישרוטל, מלונות דן, מלכת שבא)

לקוח/ה נכבד/ה, אנו מתכבדים להגיש את חישוב צריכת החשמל לתקופה 22/05/23 - 23/04/23:

מלונות דן - דירה 4192 - 24 - 00022783(0x0)

סוג תעריף	סוג צריכה	קריאה קודמת	קריאה נוכחית	סה"כ צריכה בקוט"ש	מחיר לקוט"ש בא"ג	סה"כ לתשלום
פרטי חשבון עבור תאריכים:		23/04/23	22/05/23			
999		50,295.85	50,485.25	189.40	51.34	97.24 ₪

סה"כ לדייר:

שיא ביקוש	סה"כ
4.14	189.40
	97.24 ₪

20.96 ₪	תשלום קבוע	
0.00 ₪	תשלום עבור גודל חיבור בKVA (0x0)	
118.20 ₪	סה"כ לתשלום	לא כולל מע"מ





23/05/23 תאריך הפקה:
 22/05/23 תאריך קריאה נוכחית:
 23/04/23 תאריך קריאה קודמת:

שם דייר: מלונות דן - דירה 4261
 שם אתר: בתי אלמוג (ישרוטל, מלונות דן, מלכת שבא)

לקוח/ה נכבד/ה, אנו מתכבדים להגיש את חישוב צריכת החשמל לתקופה 22/05/23 - 23/04/23:

מלונות דן - דירה 4261 - 3 - 00022535(0x0)

סה"כ לתשלום	מחיר לקוט"ש בא"ג	סה"כ צריכה בקוט"ש	קריאה נוכחית	קריאה קודמת	סוג צריכה	סוג תעריף
			22/05/23	23/04/23	פרטי חשבון עבור תאריכים:	
₪ 40.76	51.34	79.40	32,363.63	32,284.23		999

סה"כ לדייר:

שיא ביקוש	סה"כ
1.99	79.40
	₪ 40.76

₪ 20.96	תשלום קבוע	
₪ 0.00	תשלום עבור גודל חיבור בKVA (0x0)	
₪ 61.72	סה"כ לתשלום	לא כולל מע"מ





23/05/23 תאריך הפקה:
 22/05/23 תאריך קריאה נוכחית:
 23/04/23 תאריך קריאה קודמת:

שם דייר: מלונות דן - דירה 4262
 שם אתר: בתי אלמוג (ישרוטל, מלונות דן, מלכת שבא)

לקוח/ה נכבד/ה, אנו מתכבדים להגיש את חישוב צריכת החשמל לתקופה 22/05/23 - 23/04/23:

מלונות דן - דירה 4262 - 3 - 00022535(0x0)

סוג תעריף	סוג צריכה	קריאה קודמת	קריאה נוכחית	סה"כ צריכה בקוט"ש	מחיר לקוט"ש בא"ג	סה"כ לתשלום
פרטי חשבון עבור תאריכים:		23/04/23	22/05/23			
999		32,284.23	32,363.63	79.40	51.34	40.76 ₪

סה"כ לדייר:

שיא ביקוש	סה"כ
1.99	79.40
	40.76 ₪

20.96 ₪	תשלום קבוע	
0.00 ₪	תשלום עבור גודל חיבור בKVA (0x0)	
61.72 ₪	סה"כ לתשלום	לא כולל מע"מ





23/05/23 תאריך הפקה:
 22/05/23 תאריך קריאה נוכחית:
 23/04/23 תאריך קריאה קודמת:

שם דייר: מלונות דן - דירה 4271
 שם אתר: בתי אלמוג (ישרוטל, מלונות דן, מלכת שבא)

לקוח/ה נכבד/ה, אנו מתכבדים להגיש את חישוב צריכת החשמל לתקופה 22/05/23 - 23/04/23:

מלונות דן - דירה 4271 - 1 - 00022535 (0x0)

סוג תעריף	סוג צריכה	קריאה קודמת	קריאה נוכחית	סה"כ צריכה בקוט"ש	מחיר לקוט"ש בא"ג	סה"כ לתשלום
פרטי חשבון עבור תאריכים:		23/04/23	22/05/23			
999		34,760.32	34,886.27	125.95	51.34	64.66 ₪

סה"כ לדייר:

שיא ביקוש	סה"כ
1.85	125.95
	64.66 ₪

20.96 ₪	תשלום קבוע	
0.00 ₪	תשלום עבור גודל חיבור בKVA (0x0)	
85.62 ₪	סה"כ לתשלום	לא כולל מע"מ





23/05/23 תאריך הפקה:
 22/05/23 תאריך קריאה נוכחית:
 23/04/23 תאריך קריאה קודמת:

שם דייר: מלונות דן - דירה 4272
 שם אתר: בתי אלמוג (ישרוטל, מלונות דן, מלכת שבא)

לקוח/ה נכבד/ה, אנו מתכבדים להגיש את חישוב צריכת החשמל לתקופה 22/05/23 - 23/04/23:

מלונות דן - דירה 4272 - 1 - 00022535 (0x0)

סוג תעריף	סוג צריכה	קריאה קודמת	קריאה נוכחית	סה"כ צריכה בקוט"ש	מחיר לקוט"ש בא"ג	סה"כ לתשלום
פרטי חשבון עבור תאריכים:			23/04/23	22/05/23		
999		34,760.32	34,886.27	125.95	51.34	64.66 ₪

סה"כ לדייר:

שיא ביקוש	סה"כ
1.85	125.95
	64.66 ₪

20.96 ₪	תשלום קבוע	
0.00 ₪	תשלום עבור גודל חיבור בKVA (0x0)	
85.62 ₪	סה"כ לתשלום	לא כולל מע"מ





23/05/23 תאריך הפקה:
 22/05/23 תאריך קריאה נוכחית:
 23/04/23 תאריך קריאה קודמת:

שם דייר: מלונות דן - דירה 4281
 שם אתר: בתי אלמוג (ישרוטל, מלונות דן, מלכת שבא)

לקוח/ה נכבד/ה, אנו מתכבדים להגיש את חישוב צריכת החשמל לתקופה 22/05/23 - 23/04/23:

מלונות דן - דירה 4281 - 2 - 00022535(0x0)

סה"כ לתשלום	מחיר לקוט"ש בא"ג	סה"כ צריכה בקוט"ש	קריאה נוכחית	קריאה קודמת	סוג צריכה	סוג תעריף
			22/05/23	23/04/23	פרטי חשבון עבור תאריכים:	
₪ 81.28	51.34	158.31	35,470.74	35,312.43		999

סה"כ לדייר:

שיא ביקוש	סה"כ
2.27	158.31
	₪ 81.28

₪ 20.96	תשלום קבוע	
₪ 0.00	תשלום עבור גודל חיבור בKVA (0x0)	
₪ 102.24	סה"כ לתשלום	לא כולל מע"מ





23/05/23 תאריך הפקה:
 22/05/23 תאריך קריאה נוכחית:
 23/04/23 תאריך קריאה קודמת:

שם דייר: מלונות דן - דירה 4282
 שם אתר: בתי אלמוג (ישרוטל, מלונות דן, מלכת שבא)

לקוח/ה נכבד/ה, אנו מתכבדים להגיש את חישוב צריכת החשמל לתקופה 22/05/23 - 23/04/23:

מלונות דן - דירה 4282 - 2 - 00022535(0x0)

סוג תעריף	סוג צריכה	קריאה קודמת	קריאה נוכחית	סה"כ צריכה בקוט"ש	מחיר לקוט"ש בא"ג	סה"כ לתשלום
פרטי חשבון עבור תאריכים:		23/04/23	22/05/23			
999		35,312.43	35,470.74	158.31	51.34	81.28 ₪

סה"כ לדייר:

שיא ביקוש	סה"כ
2.27	158.31
	81.28 ₪

20.96 ₪	תשלום קבוע	
0.00 ₪	תשלום עבור גודל חיבור בKVA (0x0)	
102.24 ₪	סה"כ לתשלום	לא כולל מע"מ





23/05/23

תאריך הפקה:

שם דייר: מלונות דן - דירה 4291

22/05/23

תאריך קריאה נוכחית:

שם אתר: בתי אלמוג (ישרוטל, מלונות דן, מלכת שבא)

23/04/23

תאריך קריאה קודמת:

לקוח/ה נכבד/ה, אנו מתכבדים להגיש את חישוב צריכת החשמל לתקופה 22/05/23 - 23/04/23:

מלונות דן - דירה 4291 - 9 - 00022535 (0x0)

סוג תעריף	סוג צריכה	קריאה קודמת	קריאה נוכחית	סה"כ צריכה בקוט"ש	מחיר לקוט"ש בא"ג	סה"כ לתשלום
פרטי חשבון עבור תאריכים:		23/04/23	22/05/23			
999		25,240.17	25,307.12	66.95	51.34	34.37 ₪

סה"כ לדייר:

שיא ביקוש	סה"כ
1.23	66.95
	34.37 ₪

20.96 ₪	תשלום קבוע	
0.00 ₪	תשלום עבור גודל חיבור בKVA (0x0)	
55.33 ₪	סה"כ לתשלום	לא כולל מע"מ





23/05/23 תאריך הפקה:
 22/05/23 תאריך קריאה נוכחית:
 23/04/23 תאריך קריאה קודמת:

שם דייר: מלונות דן - דירה 4292
 שם אתר: בתי אלמוג (ישרוטל, מלונות דן, מלכת שבא)

לקוח/ה נכבד/ה, אנו מתכבדים להגיש את חישוב צריכת החשמל לתקופה 22/05/23 - 23/04/23:

מלונות דן - דירה 4292 - 9 - 00022535 (0x0)

סה"כ לתשלום	מחיר לקוט"ש בא"ג	סה"כ צריכה בקוט"ש	קריאה נוכחית	קריאה קודמת	סוג צריכה	סוג תעריף
			22/05/23	23/04/23	פרטי חשבון עבור תאריכים:	
₪ 34.37	51.34	66.95	25,307.12	25,240.17		999

סה"כ לדייר:

שיא ביקוש	סה"כ
1.23	66.95
	₪ 34.37

₪ 20.96	תשלום קבוע	
₪ 0.00	תשלום עבור גודל חיבור בKVA (0x0)	
₪ 55.33	סה"כ לתשלום	לא כולל מע"מ





23/05/23 תאריך הפקה:
 22/05/23 תאריך קריאה נוכחית:
 23/04/23 תאריך קריאה קודמת:

שם דייר: מלונות דן - דירה 6011
 שם אתר: בתי אלמוג (ישרוטל, מלונות דן, מלכת שבא)

לקוח/ה נכבד/ה, אנו מתכבדים להגיש את חישוב צריכת החשמל לתקופה 22/05/23 - 23/04/23:

מלונות דן - דירה 6011 - 12 - 18029712(0x0)

סה"כ לתשלום	מחיר לקוט"ש בא"ג	סה"כ צריכה בקוט"ש	קריאה נוכחית	קריאה קודמת	סוג צריכה	סוג תעריף
			22/05/23	23/04/23	פרטי חשבון עבור תאריכים:	
119.53 ₪	51.34	232.83	10,714.83	10,482.00		999

סה"כ לדייר:

שיא ביקוש	סה"כ
4.10	232.83
	119.53 ₪

20.96 ₪	תשלום קבוע	
0.00 ₪	תשלום עבור גודל חיבור בKVA (0x0)	
140.49 ₪	סה"כ לתשלום	לא כולל מע"מ





23/05/23 תאריך הפקה:
 22/05/23 תאריך קריאה נוכחית:
 23/04/23 תאריך קריאה קודמת:

שם דייר: מלונות דן - דירה 6012
 שם אתר: בתי אלמוג (ישרוטל, מלונות דן, מלכת שבא)

לקוח/ה נכבד/ה, אנו מתכבדים להגיש את חישוב צריכת החשמל לתקופה 22/05/23 - 23/04/23:

מלונות דן - דירה 6012 - 12 - 18029712(0x0)

סה"כ לתשלום	מחיר לקוט"ש בא"ג	סה"כ צריכה בקוט"ש	קריאה נוכחית	קריאה קודמת	סוג צריכה	סוג תעריף
			22/05/23	23/04/23	פרטי חשבון עבור תאריכים:	
119.53 ₪	51.34	232.83	10,714.83	10,482.00		999

סה"כ לדייר:

שיא ביקוש	סה"כ
4.10	232.83
	119.53 ₪

20.96 ₪	תשלום קבוע	
0.00 ₪	תשלום עבור גודל חיבור בKVA (0x0)	
140.49 ₪	סה"כ לתשלום	לא כולל מע"מ



23/05/23 תאריך הפקה:
 22/05/23 תאריך קריאה נוכחית:
 23/04/23 תאריך קריאה קודמת:

שם דייר: מלונות דן - דירה 6021
 שם אתר: בתי אלמוג (ישרוטל, מלונות דן, מלכת שבא)

לקוח/ה נכבד/ה, אנו מתכבדים להגיש את חישוב צריכת החשמל לתקופה 22/05/23 - 23/04/23:

מלונות דן - דירה 6021 - 11 - 18029712(0x0)

סוג תעריף	סוג צריכה	קריאה קודמת	קריאה נוכחית	סה"כ צריכה בקוט"ש	מחיר לקוט"ש בא"ג	סה"כ לתשלום
פרטי חשבון עבור תאריכים:		23/04/23	22/05/23			
999		11,669.43	12,064.58	395.15	51.34	202.87 ₪

סה"כ לדייר:

שיא ביקוש	סה"כ
5.65	395.15
	202.87 ₪

20.96 ₪	תשלום קבוע	
0.00 ₪	תשלום עבור גודל חיבור בKVA (0x0)	
223.83 ₪	סה"כ לתשלום	לא כולל מע"מ



23/05/23 תאריך הפקה:
 22/05/23 תאריך קריאה נוכחית:
 23/04/23 תאריך קריאה קודמת:

שם דייר: מלונות דן - דירה 6022
 שם אתר: בתי אלמוג (ישרוטל, מלונות דן, מלכת שבא)

לקוח/ה נכבד/ה, אנו מתכבדים להגיש את חישוב צריכת החשמל לתקופה 22/05/23 - 23/04/23:

מלונות דן - דירה 6022 - 11 - 18029712(0x0)

סה"כ לתשלום	מחיר לקוט"ש בא"ג	סה"כ צריכה בקוט"ש	קריאה נוכחית	קריאה קודמת	סוג צריכה	סוג תעריף
			22/05/23	23/04/23	פרטי חשבון עבור תאריכים:	
202.87 ₪	51.34	395.15	12,064.58	11,669.43		999

סה"כ לדייר:

שיא ביקוש	סה"כ
5.65	395.15
	202.87 ₪

20.96 ₪	תשלום קבוע	
0.00 ₪	תשלום עבור גודל חיבור בKVA (0x0)	
223.83 ₪	סה"כ לתשלום	לא כולל מע"מ





23/05/23 תאריך הפקה:
 22/05/23 תאריך קריאה נוכחית:
 23/04/23 תאריך קריאה קודמת:

שם דייר: מלונות דן - דירה 6031
 שם אתר: בתי אלמוג (ישרוטל, מלונות דן, מלכת שבא)

לקוח/ה נכבד/ה, אנו מתכבדים להגיש את חישוב צריכת החשמל לתקופה 22/05/23 - 23/04/23:

מלונות דן - דירה 6031 - 13 - 18029712(0x0)

סה"כ לתשלום	מחיר לקוט"ש בא"ג	סה"כ צריכה בקוט"ש	קריאה נוכחית	קריאה קודמת	סוג צריכה	סוג תעריף
			22/05/23	23/04/23	פרטי חשבון עבור תאריכים:	
120.25 ₪	51.34	234.23	12,083.48	11,849.25		999

סה"כ לדייר:

שיא ביקוש	סה"כ
4.70	234.23
	120.25 ₪

20.96 ₪	תשלום קבוע	
0.00 ₪	תשלום עבור גודל חיבור בKVA (0x0)	
141.21 ₪	סה"כ לתשלום	לא כולל מע"מ





23/05/23 תאריך הפקה:
 22/05/23 תאריך קריאה נוכחית:
 23/04/23 תאריך קריאה קודמת:

שם דייר: מלונות דן - דירה 6032
 שם אתר: בתי אלמוג (ישרוטל, מלונות דן, מלכת שבא)

לקוח/ה נכבד/ה, אנו מתכבדים להגיש את חישוב צריכת החשמל לתקופה 22/05/23 - 23/04/23:

מלונות דן - דירה 6032 - 13 - 18029712(0x0)

סה"כ לתשלום	מחיר לקוט"ש בא"ג	סה"כ צריכה בקוט"ש	קריאה נוכחית	קריאה קודמת	סוג צריכה	סוג תעריף
			22/05/23	23/04/23	פרטי חשבון עבור תאריכים:	
120.25 ₪	51.34	234.23	12,083.48	11,849.25		999

סה"כ לדייר:

שיא ביקוש	סה"כ
4.70	234.23
	120.25 ₪

20.96 ₪	תשלום קבוע	
0.00 ₪	תשלום עבור גודל חיבור בKVA (0x0)	
141.21 ₪	סה"כ לתשלום	לא כולל מע"מ





23/05/23 תאריך הפקה:
 22/05/23 תאריך קריאה נוכחית:
 23/04/23 תאריך קריאה קודמת:

שם דייר: מלונות דן - דירה 6041
 שם אתר: בתי אלמוג (ישרוטל, מלונות דן, מלכת שבא)

לקוח/ה נכבד/ה, אנו מתכבדים להגיש את חישוב צריכת החשמל לתקופה 22/05/23 - 23/04/23:

מלונות דן - דירה 6041 - 10 - 18029712(0x0)

סה"כ לתשלום	מחיר לקוט"ש בא"ג	סה"כ צריכה בקוט"ש	קריאה נוכחית	קריאה קודמת	סוג צריכה	סוג תעריף
			22/05/23	23/04/23	פרטי חשבון עבור תאריכים:	
138.22 ₪	51.34	269.23	9,885.73	9,616.50		999

סה"כ לדייר:

שיא ביקוש	סה"כ
4.44	269.23
	138.22 ₪

20.96 ₪	תשלום קבוע	
0.00 ₪	תשלום עבור גודל חיבור בKVA (0x0)	
159.18 ₪	סה"כ לתשלום	לא כולל מע"מ





23/05/23 תאריך הפקה:
 22/05/23 תאריך קריאה נוכחית:
 23/04/23 תאריך קריאה קודמת:

שם דייר: מלונות דן - דירה 6042
 שם אתר: בתי אלמוג (ישרוטל, מלונות דן, מלכת שבא)

לקוח/ה נכבד/ה, אנו מתכבדים להגיש את חישוב צריכת החשמל לתקופה 22/05/23 - 23/04/23:

מלונות דן - דירה 6042 - 10 - 18029712(0x0)

סה"כ לתשלום	מחיר לקוט"ש בא"ג	סה"כ צריכה בקוט"ש	קריאה נוכחית	קריאה קודמת	סוג צריכה	סוג תעריף
			22/05/23	23/04/23	פרטי חשבון עבור תאריכים:	
138.22 ₪	51.34	269.23	9,885.73	9,616.50		999

סה"כ לדייר:

שיא ביקוש	סה"כ
4.44	269.23
	138.22 ₪

20.96 ₪	תשלום קבוע	
0.00 ₪	תשלום עבור גודל חיבור בKVA (0x0)	
159.18 ₪	סה"כ לתשלום	לא כולל מע"מ





23/05/23 תאריך הפקה:
 22/05/23 תאריך קריאה נוכחית:
 23/04/23 תאריך קריאה קודמת:

שם דייר: מלונות דן - דירה 6051
 שם אתר: בתי אלמוג (ישרוטל, מלונות דן, מלכת שבא)

לקוח/ה נכבד/ה, אנו מתכבדים להגיש את חישוב צריכת החשמל לתקופה 22/05/23 - 23/04/23:

מלונות דן - דירה 6051 - 9 - 18029712(0x0)

סוג תעריף	סוג צריכה	קריאה קודמת	קריאה נוכחית	סה"כ צריכה בקוט"ש	מחיר לקוט"ש בא"ג	סה"כ לתשלום
פרטי חשבון עבור תאריכים:		23/04/23	22/05/23			
999		10,266.75	10,515.95	249.20	51.34	127.94 ₪

סה"כ לדייר:

שיא ביקוש	סה"כ
4.24	249.20
	127.94 ₪

20.96 ₪	תשלום קבוע	
0.00 ₪	תשלום עבור גודל חיבור בKVA (0x0)	
148.90 ₪	סה"כ לתשלום	לא כולל מע"מ



23/05/23 תאריך הפקה:
 22/05/23 תאריך קריאה נוכחית:
 23/04/23 תאריך קריאה קודמת:

שם דייר: מלונות דן - דירה 6052
שם אתר: בתי אלמוג (ישרוטל, מלונות דן, מלכת שבא)

לקוח/ה נכבד/ה, אנו מתכבדים להגיש את חישוב צריכת החשמל לתקופה 22/05/23 - 23/04/23:

מלונות דן - דירה 6052 - 9 - 18029712(0x0)

סוג תעריף	סוג צריכה	קריאה קודמת	קריאה נוכחית	סה"כ צריכה בקוט"ש	מחיר לקוט"ש בא"ג	סה"כ לתשלום
פרטי חשבון עבור תאריכים:		23/04/23	22/05/23			
999		10,266.75	10,515.95	249.20	51.34	127.94 ₪

סה"כ לדייר:

שיא ביקוש	סה"כ
4.24	249.20
	127.94 ₪

20.96 ₪	תשלום קבוע	
0.00 ₪	תשלום עבור גודל חיבור בKVA (0x0)	
148.90 ₪	סה"כ לתשלום	לא כולל מע"מ



23/05/23 תאריך הפקה:
 22/05/23 תאריך קריאה נוכחית:
 23/04/23 תאריך קריאה קודמת:

שם דייר: מלונות דן - דירה 6061
 שם אתר: בתי אלמוג (ישרוטל, מלונות דן, מלכת שבא)

לקוח/ה נכבד/ה, אנו מתכבדים להגיש את חישוב צריכת החשמל לתקופה 22/05/23 - 23/04/23:

מלונות דן - דירה 6061 - 8 - 18029712(0x0)

סוג תעריף	סוג צריכה	קריאה קודמת	קריאה נוכחית	סה"כ צריכה בקוט"ש	מחיר לקוט"ש בא"ג	סה"כ לתשלום
פרטי חשבון עבור תאריכים:		23/04/23	22/05/23			
999		8,610.33	8,812.83	202.50	51.34	103.96 ₪

סה"כ לדייר:

שיא ביקוש	סה"כ
3.97	202.50
	103.96 ₪

20.96 ₪	תשלום קבוע	
0.00 ₪	תשלום עבור גודל חיבור בKVA (0x0)	
124.92 ₪	סה"כ לתשלום	לא כולל מע"מ





23/05/23 תאריך הפקה:
 22/05/23 תאריך קריאה נוכחית:
 23/04/23 תאריך קריאה קודמת:

שם דייר: מלונות דן - דירה 6062
 שם אתר: בתי אלמוג (ישרוטל, מלונות דן, מלכת שבא)

לקוח/ה נכבד/ה, אנו מתכבדים להגיש את חישוב צריכת החשמל לתקופה 22/05/23 - 23/04/23:

מלונות דן - דירה 6062 - 8 - 18029712(0x0)

סוג תעריף	סוג צריכה	קריאה קודמת	קריאה נוכחית	סה"כ צריכה בקוט"ש	מחיר לקוט"ש בא"ג	סה"כ לתשלום
פרטי חשבון עבור תאריכים:		23/04/23	22/05/23			
999		8,610.33	8,812.83	202.50	51.34	103.96 ₪

סה"כ לדייר:

שיא ביקוש	סה"כ
3.97	202.50
	103.96 ₪

20.96 ₪	תשלום קבוע	
0.00 ₪	תשלום עבור גודל חיבור בKVA (0x0)	
124.92 ₪	סה"כ לתשלום	לא כולל מע"מ





23/05/23 תאריך הפקה:
 22/05/23 תאריך קריאה נוכחית:
 23/04/23 תאריך קריאה קודמת:

שם דייר: מלונות דן - דירה 6111
 שם אתר: בתי אלמוג (ישרוטל, מלונות דן, מלכת שבא)

לקוח/ה נכבד/ה, אנו מתכבדים להגיש את חישוב צריכת החשמל לתקופה 22/05/23 - 23/04/23:

מלונות דן - דירה 6111 - 24 - 18029712(0x0)

סה"כ לתשלום	מחיר לקוט"ש בא"ג	סה"כ צריכה בקוט"ש	קריאה נוכחית	קריאה קודמת	סוג צריכה	סוג תעריף
			22/05/23	23/04/23	פרטי חשבון עבור תאריכים:	
233.28 ₪	51.34	454.38	11,080.28	10,625.90		999

סה"כ לדייר:

שיא ביקוש	סה"כ
5.56	454.38
	233.28 ₪

20.96 ₪	תשלום קבוע	
0.00 ₪	תשלום עבור גודל חיבור בKVA (0x0)	
254.24 ₪	סה"כ לתשלום	לא כולל מע"מ





23/05/23 תאריך הפקה:
 22/05/23 תאריך קריאה נוכחית:
 23/04/23 תאריך קריאה קודמת:

שם דייר: מלונות דן - דירה 6112
 שם אתר: בתי אלמוג (ישרוטל, מלונות דן, מלכת שבא)

לקוח/ה נכבד/ה, אנו מתכבדים להגיש את חישוב צריכת החשמל לתקופה 22/05/23 - 23/04/23:

מלונות דן - דירה 6112 - 24 - 18029712(0x0)

סוג תעריף	סוג צריכה	קריאה קודמת	קריאה נוכחית	סה"כ צריכה בקוט"ש	מחיר לקוט"ש בא"ג	סה"כ לתשלום
פרטי חשבון עבור תאריכים:		23/04/23	22/05/23			
999		10,625.90	11,080.28	454.38	51.34	233.28 ₪

סה"כ לדייר:

שיא ביקוש	סה"כ
5.56	454.38
	233.28 ₪

20.96 ₪	תשלום קבוע	
0.00 ₪	תשלום עבור גודל חיבור בKVA (0x0)	
254.24 ₪	סה"כ לתשלום	לא כולל מע"מ





23/05/23 תאריך הפקה:
 22/05/23 תאריך קריאה נוכחית:
 23/04/23 תאריך קריאה קודמת:

שם דייר: מלונות דן - דירה 6121
 שם אתר: בתי אלמוג (ישרוטל, מלונות דן, מלכת שבא)

לקוח/ה נכבד/ה, אנו מתכבדים להגיש את חישוב צריכת החשמל לתקופה 22/05/23 - 23/04/23:

מלונות דן - דירה 6121 - 21 - 18029712(0x0)

סה"כ לתשלום	מחיר לקוט"ש בא"ג	סה"כ צריכה בקוט"ש	קריאה נוכחית	קריאה קודמת	סוג צריכה	סוג תעריף
			22/05/23	23/04/23	פרטי חשבון עבור תאריכים:	
1.18 ₪	51.34	2.30	10,532.75	10,530.45		999

סה"כ לדייר:

שיא ביקוש	סה"כ
	2.30
	1.18 ₪

20.96 ₪	תשלום קבוע	
0.00 ₪	תשלום עבור גודל חיבור בKVA (0x0)	
22.14 ₪	סה"כ לתשלום	לא כולל מע"מ





23/05/23 תאריך הפקה:
 22/05/23 תאריך קריאה נוכחית:
 23/04/23 תאריך קריאה קודמת:

שם דייר: מלונות דן - דירה 6122
 שם אתר: בתי אלמוג (ישרוטל, מלונות דן, מלכת שבא)

לקוח/ה נכבד/ה, אנו מתכבדים להגיש את חישוב צריכת החשמל לתקופה 22/05/23 - 23/04/23:

מלונות דן - דירה 6122 - 21 - 18029712(0x0)

סה"כ לתשלום	מחיר לקוט"ש בא"ג	סה"כ צריכה בקוט"ש	קריאה נוכחית	קריאה קודמת	סוג צריכה	סוג תעריף
			22/05/23	23/04/23	פרטי חשבון עבור תאריכים:	
1.18 ₪	51.34	2.30	10,532.75	10,530.45		999

סה"כ לדייר:

שיא ביקוש	סה"כ
	2.30
	1.18 ₪

20.96 ₪	תשלום קבוע	
0.00 ₪	תשלום עבור גודל חיבור בKVA (0x0)	
22.14 ₪	סה"כ לתשלום	לא כולל מע"מ





23/05/23 תאריך הפקה:
 22/05/23 תאריך קריאה נוכחית:
 23/04/23 תאריך קריאה קודמת:

שם דייר: מלונות דן - דירה 6131
 שם אתר: בתי אלמוג (ישרוטל, מלונות דן, מלכת שבא)

לקוח/ה נכבד/ה, אנו מתכבדים להגיש את חישוב צריכת החשמל לתקופה 22/05/23 - 23/04/23:

מלונות דן - דירה 6131 - 20 - 18029712(0x0)

סה"כ לתשלום	מחיר לקוט"ש בא"ג	סה"כ צריכה בקוט"ש	קריאה נוכחית	קריאה קודמת	סוג צריכה	סוג תעריף
			22/05/23	23/04/23	פרטי חשבון עבור תאריכים:	
₪ 99.25	51.34	193.33	12,927.88	12,734.55		999

סה"כ לדייר:

שיא ביקוש	סה"כ
5.00	193.33
	₪ 99.25

₪ 20.96	תשלום קבוע	
₪ 0.00	תשלום עבור גודל חיבור בKVA (0x0)	
₪ 120.21	סה"כ לתשלום	לא כולל מע"מ





23/05/23 תאריך הפקה:
 22/05/23 תאריך קריאה נוכחית:
 23/04/23 תאריך קריאה קודמת:

שם דייר: מלונות דן - דירה 6132
 שם אתר: בתי אלמוג (ישרוטל, מלונות דן, מלכת שבא)

לקוח/ה נכבד/ה, אנו מתכבדים להגיש את חישוב צריכת החשמל לתקופה 22/05/23 - 23/04/23:

מלונות דן - דירה 6132 - 20 - 18029712(0x0)

סה"כ לתשלום	מחיר לקוט"ש בא"ג	סה"כ צריכה בקוט"ש	קריאה נוכחית	קריאה קודמת	סוג צריכה	סוג תעריף
			22/05/23	23/04/23	פרטי חשבון עבור תאריכים:	
₪ 99.25	51.34	193.33	12,927.88	12,734.55		999

סה"כ לדייר:

שיא ביקוש	סה"כ
5.00	193.33
	₪ 99.25

₪ 20.96	תשלום קבוע	
₪ 0.00	תשלום עבור גודל חיבור בKVA (0x0)	
₪ 120.21	סה"כ לתשלום	לא כולל מע"מ





23/05/23 תאריך הפקה:
 22/05/23 תאריך קריאה נוכחית:
 23/04/23 תאריך קריאה קודמת:

שם דייר: מלונות דן - דירה 6141
 שם אתר: בתי אלמוג (ישרוטל, מלונות דן, מלכת שבא)

לקוח/ה נכבד/ה, אנו מתכבדים להגיש את חישוב צריכת החשמל לתקופה 22/05/23 - 23/04/23:

מלונות דן - דירה 6141 - 19 - 18029712(0x0)

סה"כ לתשלום	מחיר לקוט"ש בא"ג	סה"כ צריכה בקוט"ש	קריאה נוכחית	קריאה קודמת	סוג צריכה	סוג תעריף
			22/05/23	23/04/23	פרטי חשבון עבור תאריכים:	
173.02 ₪	51.34	337.00	11,728.33	11,391.33		999

סה"כ לדייר:

שיא ביקוש	סה"כ
4.76	337.00
	173.02 ₪

20.96 ₪	תשלום קבוע	
0.00 ₪	תשלום עבור גודל חיבור בKVA (0x0)	
193.98 ₪	סה"כ לתשלום	לא כולל מע"מ





23/05/23 תאריך הפקה:
 22/05/23 תאריך קריאה נוכחית:
 23/04/23 תאריך קריאה קודמת:

שם דייר: מלונות דן - דירה 6142
 שם אתר: בתי אלמוג (ישרוטל, מלונות דן, מלכת שבא)

לקוח/ה נכבד/ה, אנו מתכבדים להגיש את חישוב צריכת החשמל לתקופה 22/05/23 - 23/04/23:

מלונות דן - דירה 6142 - 19 - 18029712(0x0)

סה"כ לתשלום	מחיר לקוט"ש בא"ג	סה"כ צריכה בקוט"ש	קריאה נוכחית	קריאה קודמת	סוג צריכה	סוג תעריף
			22/05/23	23/04/23	פרטי חשבון עבור תאריכים:	
173.02 ₪	51.34	337.00	11,728.33	11,391.33		999

סה"כ לדייר:

שיא ביקוש	סה"כ
4.76	337.00
	173.02 ₪

20.96 ₪	תשלום קבוע	
0.00 ₪	תשלום עבור גודל חיבור בKVA (0x0)	
193.98 ₪	סה"כ לתשלום	לא כולל מע"מ



23/05/23 תאריך הפקה:
 22/05/23 תאריך קריאה נוכחית:
 23/04/23 תאריך קריאה קודמת:

שם דייר: מלונות דן - דירה 6151
 שם אתר: בתי אלמוג (ישרוטל, מלונות דן, מלכת שבא)

לקוח/ה נכבד/ה, אנו מתכבדים להגיש את חישוב צריכת החשמל לתקופה 22/05/23 - 23/04/23:

מלונות דן - דירה 6151 - 18 - 18029712(0x0)

סה"כ לתשלום	מחיר לקוט"ש בא"ג	סה"כ צריכה בקוט"ש	קריאה נוכחית	קריאה קודמת	סוג צריכה	סוג תעריף
			22/05/23	23/04/23	פרטי חשבון עבור תאריכים:	
101.37 ₪	51.34	197.45	10,638.70	10,441.25		999

סה"כ לדייר:

שיא ביקוש	סה"כ
4.81	197.45
	101.37 ₪

20.96 ₪	תשלום קבוע	
0.00 ₪	תשלום עבור גודל חיבור בKVA (0x0)	
122.33 ₪	סה"כ לתשלום	לא כולל מע"מ

23/05/23 תאריך הפקה:
 22/05/23 תאריך קריאה נוכחית:
 23/04/23 תאריך קריאה קודמת:

שם דייר: מלונות דן - דירה 6152
 שם אתר: בתי אלמוג (ישרוטל, מלונות דן, מלכת שבא)

לקוח/ה נכבד/ה, אנו מתכבדים להגיש את חישוב צריכת החשמל לתקופה 22/05/23 - 23/04/23:

מלונות דן - דירה 6152 - 18 - 18029712(0x0)

סה"כ לתשלום	מחיר לקוט"ש בא"ג	סה"כ צריכה בקוט"ש	קריאה נוכחית	קריאה קודמת	סוג צריכה	סוג תעריף
			22/05/23	23/04/23	פרטי חשבון עבור תאריכים:	
101.37 ₪	51.34	197.45	10,638.70	10,441.25		999

סה"כ לדייר:

שיא ביקוש	סה"כ
4.81	197.45
	101.37 ₪

20.96 ₪	תשלום קבוע	
0.00 ₪	תשלום עבור גודל חיבור בKVA (0x0)	
122.33 ₪	סה"כ לתשלום	לא כולל מע"מ

23/05/23 תאריך הפקה:
 22/05/23 תאריך קריאה נוכחית:
 23/04/23 תאריך קריאה קודמת:

שם דייר: מלונות דן - דירה 6161
שם אתר: בתי אלמוג (ישרוטל, מלונות דן, מלכת שבא)

לקוח/ה נכבד/ה, אנו מתכבדים להגיש את חישוב צריכת החשמל לתקופה 22/05/23 - 23/04/23:

מלונות דן - דירה 6161 - 17 - 18029712(0x0)

סה"כ לתשלום	מחיר לקוט"ש בא"ג	סה"כ צריכה בקוט"ש	קריאה נוכחית	קריאה קודמת	סוג צריכה	סוג תעריף
			22/05/23	23/04/23	פרטי חשבון עבור תאריכים:	
117.88 ₪	51.34	229.60	11,072.78	10,843.18		999

סה"כ לדייר:

שיא ביקוש	סה"כ
4.40	229.60
	117.88 ₪

20.96 ₪	תשלום קבוע	
0.00 ₪	תשלום עבור גודל חיבור בKVA (0x0)	
138.84 ₪	סה"כ לתשלום	לא כולל מע"מ



23/05/23 תאריך הפקה:
 22/05/23 תאריך קריאה נוכחית:
 23/04/23 תאריך קריאה קודמת:

שם דייר: מלונות דן - דירה 6162
 שם אתר: בתי אלמוג (ישרוטל, מלונות דן, מלכת שבא)

לקוח/ה נכבד/ה, אנו מתכבדים להגיש את חישוב צריכת החשמל לתקופה 22/05/23 - 23/04/23:

מלונות דן - דירה 6162 - 17 - 18029712(0x0)

סה"כ לתשלום	מחיר לקוט"ש בא"ג	סה"כ צריכה בקוט"ש	קריאה נוכחית	קריאה קודמת	סוג צריכה	סוג תעריף
			22/05/23	23/04/23	פרטי חשבון עבור תאריכים:	
117.88 ₪	51.34	229.60	11,072.78	10,843.18		999

סה"כ לדייר:

שיא ביקוש	סה"כ
4.40	229.60
	117.88 ₪

20.96 ₪	תשלום קבוע	
0.00 ₪	תשלום עבור גודל חיבור בKVA (0x0)	
138.84 ₪	סה"כ לתשלום	לא כולל מע"מ





23/05/23 תאריך הפקה:
 22/05/23 תאריך קריאה נוכחית:
 23/04/23 תאריך קריאה קודמת:

שם דייר: מלונות דן - דירה 6171
 שם אתר: בתי אלמוג (ישרוטל, מלונות דן, מלכת שבא)

לקוח/ה נכבד/ה, אנו מתכבדים להגיש את חישוב צריכת החשמל לתקופה 22/05/23 - 23/04/23:

מלונות דן - דירה 6171 - 16 - 18029712(0x0)

סה"כ לתשלום	מחיר לקוט"ש בא"ג	סה"כ צריכה בקוט"ש	קריאה נוכחית	קריאה קודמת	סוג צריכה	סוג תעריף
			22/05/23	23/04/23	פרטי חשבון עבור תאריכים:	
₪ 70.16	51.34	136.65	9,709.75	9,573.10		999

סה"כ לדייר:

שיא ביקוש	סה"כ
4.36	136.65
	₪ 70.16

₪ 20.96	תשלום קבוע	
₪ 0.00	תשלום עבור גודל חיבור בKVA (0x0)	
₪ 91.12	סה"כ לתשלום	לא כולל מע"מ





23/05/23 תאריך הפקה:
 22/05/23 תאריך קריאה נוכחית:
 23/04/23 תאריך קריאה קודמת:

שם דייר: מלונות דן - דירה 6172
 שם אתר: בתי אלמוג (ישרוטל, מלונות דן, מלכת שבא)

לקוח/ה נכבד/ה, אנו מתכבדים להגיש את חישוב צריכת החשמל לתקופה 22/05/23 - 23/04/23:

מלונות דן - דירה 6172 - 16 - 18029712(0x0)

סה"כ לתשלום	מחיר לקוט"ש בא"ג	סה"כ צריכה בקוט"ש	קריאה נוכחית	קריאה קודמת	סוג צריכה	סוג תעריף
			22/05/23	23/04/23	פרטי חשבון עבור תאריכים:	
₪ 70.16	51.34	136.65	9,709.75	9,573.10		999

סה"כ לדייר:

שיא ביקוש	סה"כ
4.36	136.65
	₪ 70.16

₪ 20.96	תשלום קבוע	
₪ 0.00	תשלום עבור גודל חיבור בKVA (0x0)	
₪ 91.12	סה"כ לתשלום	לא כולל מע"מ





23/05/23 תאריך הפקה:
 22/05/23 תאריך קריאה נוכחית:
 23/04/23 תאריך קריאה קודמת:

שם דייר: מלונות דן - דירה 6211
 שם אתר: בתי אלמוג (ישרוטל, מלונות דן, מלכת שבא)

לקוח/ה נכבד/ה, אנו מתכבדים להגיש את חישוב צריכת החשמל לתקופה 22/05/23 - 23/04/23:

מלונות דן - דירה 6211 - 7 - 00022788(0x0)

סה"כ לתשלום	מחיר לקוט"ש בא"ג	סה"כ צריכה בקוט"ש	קריאה נוכחית	קריאה קודמת	סוג צריכה	סוג תעריף
			22/05/23	23/04/23	פרטי חשבון עבור תאריכים:	
₪ 97.37	51.34	189.65	54,284.55	54,094.90		999

סה"כ לדייר:

שיא ביקוש	סה"כ
4.62	189.65
	₪ 97.37

₪ 20.96	תשלום קבוע	
₪ 0.00	תשלום עבור גודל חיבור בKVA (0x0)	
₪ 118.33	סה"כ לתשלום	לא כולל מע"מ





23/05/23 תאריך הפקה:
 22/05/23 תאריך קריאה נוכחית:
 23/04/23 תאריך קריאה קודמת:

שם דייר: מלונות דן - דירה 6212
 שם אתר: בתי אלמוג (ישרוטל, מלונות דן, מלכת שבא)

לקוח/ה נכבד/ה, אנו מתכבדים להגיש את חישוב צריכת החשמל לתקופה 22/05/23 - 23/04/23:

מלונות דן - דירה 6212 - 7 - 00022788(0x0)

סוג תעריף	סוג צריכה	קריאה קודמת	קריאה נוכחית	סה"כ צריכה בקוט"ש	מחיר לקוט"ש בא"ג	סה"כ לתשלום
			22/05/23	23/04/23	פרטי חשבון עבור תאריכים:	
999		54,094.90	54,284.55	189.65	51.34	97.37 ₪

סה"כ לדייר:

שיא ביקוש	סה"כ
4.62	189.65
	97.37 ₪

20.96 ₪	תשלום קבוע	
0.00 ₪	תשלום עבור גודל חיבור בKVA (0x0)	
118.33 ₪	סה"כ לתשלום	לא כולל מע"מ





23/05/23 תאריך הפקה:
 22/05/23 תאריך קריאה נוכחית:
 23/04/23 תאריך קריאה קודמת:

שם דייר: מלונות דן - דירה 6221
 שם אתר: בתי אלמוג (ישרוטל, מלונות דן, מלכת שבא)

לקוח/ה נכבד/ה, אנו מתכבדים להגיש את חישוב צריכת החשמל לתקופה 22/05/23 - 23/04/23:

מלונות דן - דירה 6221 - 6 - 00022788(0x0)

סוג תעריף	סוג צריכה	קריאה קודמת	קריאה נוכחית	סה"כ צריכה בקוט"ש	מחיר לקוט"ש בא"ג	סה"כ לתשלום
			22/05/23	23/04/23	פרטי חשבון עבור תאריכים:	
999		56,541.55	56,733.05	191.50	51.34	98.32 ₪

סה"כ לדייר:

שיא ביקוש	סה"כ
4.43	191.50
	98.32 ₪

20.96 ₪	תשלום קבוע	
0.00 ₪	תשלום עבור גודל חיבור בKVA (0x0)	
119.28 ₪	סה"כ לתשלום	לא כולל מע"מ





23/05/23 תאריך הפקה:
 22/05/23 תאריך קריאה נוכחית:
 23/04/23 תאריך קריאה קודמת:

שם דייר: מלונות דן - דירה 6222
 שם אתר: בתי אלמוג (ישרוטל, מלונות דן, מלכת שבא)

לקוח/ה נכבד/ה, אנו מתכבדים להגיש את חישוב צריכת החשמל לתקופה 22/05/23 - 23/04/23:

מלונות דן - דירה 6222 - 6 - 00022788(0x0)

סוג תעריף	סוג צריכה	קריאה קודמת	קריאה נוכחית	סה"כ צריכה בקוט"ש	מחיר לקוט"ש בא"ג	סה"כ לתשלום
			22/05/23	23/04/23	פרטי חשבון עבור תאריכים:	
999		56,541.55	56,733.05	191.50	51.34	98.32 ₪

סה"כ לדייר:

שיא ביקוש	סה"כ
4.43	191.50
	98.32 ₪

20.96 ₪	תשלום קבוע	
0.00 ₪	תשלום עבור גודל חיבור בKVA (0x0)	
119.28 ₪	סה"כ לתשלום	לא כולל מע"מ





23/05/23 תאריך הפקה:
 22/05/23 תאריך קריאה נוכחית:
 23/04/23 תאריך קריאה קודמת:

שם דייר: מלונות דן - דירה 6231
 שם אתר: בתי אלמוג (ישרוטל, מלונות דן, מלכת שבא)

לקוח/ה נכבד/ה, אנו מתכבדים להגיש את חישוב צריכת החשמל לתקופה 22/05/23 - 23/04/23:

מלונות דן - דירה 6231 - 5 - 00022788(0x0)

סוג תעריף	סוג צריכה	קריאה קודמת	קריאה נוכחית	סה"כ צריכה בקוט"ש	מחיר לקוט"ש בא"ג	סה"כ לתשלום
פרטי חשבון עבור תאריכים:		23/04/23	22/05/23			
999		62,760.31	62,959.50	199.19	51.34	102.26 ₪

סה"כ לדייר:

שיא ביקוש	סה"כ
4.26	199.19
	102.26 ₪

20.96 ₪	תשלום קבוע	
0.00 ₪	תשלום עבור גודל חיבור בKVA (0x0)	
123.22 ₪	סה"כ לתשלום	לא כולל מע"מ



23/05/23 תאריך הפקה:
 22/05/23 תאריך קריאה נוכחית:
 23/04/23 תאריך קריאה קודמת:

שם דייר: מלונות דן - דירה 6232
שם אתר: בתי אלמוג (ישרוטל, מלונות דן, מלכת שבא)

לקוח/ה נכבד/ה, אנו מתכבדים להגיש את חישוב צריכת החשמל לתקופה 22/05/23 - 23/04/23:

מלונות דן - דירה 6232 - 5 - 00022788(0x0)

סוג תעריף	סוג צריכה	קריאה קודמת	קריאה נוכחית	סה"כ צריכה בקוט"ש	מחיר לקוט"ש בא"ג	סה"כ לתשלום
פרטי חשבון עבור תאריכים:		23/04/23	22/05/23			
999		62,760.31	62,959.50	199.19	51.34	102.26 ₪

סה"כ לדייר:

שיא ביקוש	סה"כ
4.26	199.19
	102.26 ₪

20.96 ₪	תשלום קבוע	
0.00 ₪	תשלום עבור גודל חיבור בKVA (0x0)	
123.22 ₪	סה"כ לתשלום	לא כולל מע"מ



23/05/23 תאריך הפקה:
 22/05/23 תאריך קריאה נוכחית:
 23/04/23 תאריך קריאה קודמת:

שם דייר: מלונות דן - דירה 6241
 שם אתר: בתי אלמוג (ישרוטל, מלונות דן, מלכת שבא)

לקוח/ה נכבד/ה, אנו מתכבדים להגיש את חישוב צריכת החשמל לתקופה 22/05/23 - 23/04/23:

מלונות דן - דירה 6241 - 4 - 00022788(0x0)

סוג תעריף	סוג צריכה	קריאה קודמת	קריאה נוכחית	סה"כ צריכה בקוט"ש	מחיר לקוט"ש בא"ג	סה"כ לתשלום
פרטי חשבון עבור תאריכים:		23/04/23	22/05/23			
999		48,266.84	48,529.07	262.23	51.34	134.63 ₪

סה"כ לדייר:

שיא ביקוש	סה"כ
4.75	262.23
	134.63 ₪

20.96 ₪	תשלום קבוע	
0.00 ₪	תשלום עבור גודל חיבור בKVA (0x0)	
155.59 ₪	סה"כ לתשלום	לא כולל מע"מ





23/05/23 תאריך הפקה:
 22/05/23 תאריך קריאה נוכחית:
 23/04/23 תאריך קריאה קודמת:

שם דייר: מלונות דן - דירה 6242
 שם אתר: בתי אלמוג (ישרוטל, מלונות דן, מלכת שבא)

לקוח/ה נכבד/ה, אנו מתכבדים להגיש את חישוב צריכת החשמל לתקופה 22/05/23 - 23/04/23:

מלונות דן - דירה 6242 - 4 - 00022788(0x0)

סוג תעריף	סוג צריכה	קריאה קודמת	קריאה נוכחית	סה"כ צריכה בקוט"ש	מחיר לקוט"ש בא"ג	סה"כ לתשלום
פרטי חשבון עבור תאריכים:		23/04/23	22/05/23			
999		48,266.84	48,529.07	262.23	51.34	134.63 ₪

סה"כ לדייר:

שיא ביקוש	סה"כ
4.75	262.23
	134.63 ₪

20.96 ₪	תשלום קבוע	
0.00 ₪	תשלום עבור גודל חיבור בKVA (0x0)	
155.59 ₪	סה"כ לתשלום	לא כולל מע"מ



23/05/23 תאריך הפקה:
 22/05/23 תאריך קריאה נוכחית:
 23/04/23 תאריך קריאה קודמת:

שם דייר: מלונות דן - דירה 6251
 שם אתר: בתי אלמוג (ישרוטל, מלונות דן, מלכת שבא)

לקוח/ה נכבד/ה, אנו מתכבדים להגיש את חישוב צריכת החשמל לתקופה 22/05/23 - 23/04/23:

מלונות דן - דירה 6251 - 3 - 00022788(0x0)

סוג תעריף	סוג צריכה	קריאה קודמת	קריאה נוכחית	סה"כ צריכה בקוט"ש	מחיר לקוט"ש בא"ג	סה"כ לתשלום
פרטי חשבון עבור תאריכים:		23/04/23	22/05/23			
999		48,115.77	48,271.47	155.70	51.34	79.94 ₪

סה"כ לדייר:

שיא ביקוש	סה"כ
3.65	155.70
	79.94 ₪

20.96 ₪	תשלום קבוע	
0.00 ₪	תשלום עבור גודל חיבור בKVA (0x0)	
100.90 ₪	סה"כ לתשלום	לא כולל מע"מ



23/05/23 תאריך הפקה:
 22/05/23 תאריך קריאה נוכחית:
 23/04/23 תאריך קריאה קודמת:

שם דייר: מלונות דן - דירה 6252
 שם אתר: בתי אלמוג (ישרוטל, מלונות דן, מלכת שבא)

לקוח/ה נכבד/ה, אנו מתכבדים להגיש את חישוב צריכת החשמל לתקופה 22/05/23 - 23/04/23:

מלונות דן - דירה 6252 - 3 - 00022788(0x0)

סה"כ לתשלום	מחיר לקוט"ש בא"ג	סה"כ צריכה בקוט"ש	קריאה נוכחית	קריאה קודמת	סוג צריכה	סוג תעריף
			22/05/23	23/04/23	פרטי חשבון עבור תאריכים:	
₪ 79.94	51.34	155.70	48,271.47	48,115.77		999

סה"כ לדייר:

שיא ביקוש	סה"כ
3.65	155.70
	₪ 79.94

₪ 20.96	תשלום קבוע	
₪ 0.00	תשלום עבור גודל חיבור בKVA (0x0)	
₪ 100.90	סה"כ לתשלום	לא כולל מע"מ





23/05/23 תאריך הפקה:
 22/05/23 תאריך קריאה נוכחית:
 23/04/23 תאריך קריאה קודמת:

שם דייר: מלונות דן - דירה 6261
 שם אתר: בתי אלמוג (ישרוטל, מלונות דן, מלכת שבא)

לקוח/ה נכבד/ה, אנו מתכבדים להגיש את חישוב צריכת החשמל לתקופה 22/05/23 - 23/04/23:

מלונות דן - דירה 6261 - 2 - 00022788(0x0)

סה"כ לתשלום	מחיר לקוט"ש בא"ג	סה"כ צריכה בקוט"ש	קריאה נוכחית	קריאה קודמת	סוג צריכה	סוג תעריף
			22/05/23	23/04/23	פרטי חשבון עבור תאריכים:	
210.35 ₪	51.34	409.71	59,478.97	59,069.26		999

סה"כ לדייר:

שיא ביקוש	סה"כ
3.95	409.71
	210.35 ₪

20.96 ₪	תשלום קבוע	
0.00 ₪	תשלום עבור גודל חיבור בKVA (0x0)	
231.31 ₪	סה"כ לתשלום	לא כולל מע"מ





23/05/23 תאריך הפקה:
 22/05/23 תאריך קריאה נוכחית:
 23/04/23 תאריך קריאה קודמת:

שם דייר: מלונות דן - דירה 6262
 שם אתר: בתי אלמוג (ישרוטל, מלונות דן, מלכת שבא)

לקוח/ה נכבד/ה, אנו מתכבדים להגיש את חישוב צריכת החשמל לתקופה 22/05/23 - 23/04/23:

מלונות דן - דירה 6262 - 2 - 00022788(0x0)

סה"כ לתשלום	מחיר לקוט"ש בא"ג	סה"כ צריכה בקוט"ש	קריאה נוכחית	קריאה קודמת	סוג צריכה	סוג תעריף
			22/05/23	23/04/23	פרטי חשבון עבור תאריכים:	
210.35 ₪	51.34	409.71	59,478.97	59,069.26		999

סה"כ לדייר:

שיא ביקוש	סה"כ
3.95	409.71
	210.35 ₪

20.96 ₪	תשלום קבוע	
0.00 ₪	תשלום עבור גודל חיבור בKVA (0x0)	
231.31 ₪	סה"כ לתשלום	לא כולל מע"מ





23/05/23 תאריך הפקה:
 22/05/23 תאריך קריאה נוכחית:
 23/04/23 תאריך קריאה קודמת:

שם דייר: מלונות דן - דירה 6271
 שם אתר: בתי אלמוג (ישרוטל, מלונות דן, מלכת שבא)

לקוח/ה נכבד/ה, אנו מתכבדים להגיש את חישוב צריכת החשמל לתקופה 22/05/23 - 23/04/23:

מלונות דן - דירה 6271 - 1 - 00022788(0x0)

סוג תעריף	סוג צריכה	קריאה קודמת	קריאה נוכחית	סה"כ צריכה בקוט"ש	מחיר לקוט"ש בא"ג	סה"כ לתשלום
פרטי חשבון עבור תאריכים:		23/04/23	22/05/23			
999		51,609.39	51,772.81	163.42	51.34	83.90 ₪

סה"כ לדייר:

שיא ביקוש	סה"כ
4.96	163.42
	83.90 ₪

20.96 ₪	תשלום קבוע	
0.00 ₪	תשלום עבור גודל חיבור בKVA (0x0)	
104.86 ₪	סה"כ לתשלום	לא כולל מע"מ





23/05/23 תאריך הפקה:
 22/05/23 תאריך קריאה נוכחית:
 23/04/23 תאריך קריאה קודמת:

שם דייר: מלונות דן - דירה 6272
 שם אתר: בתי אלמוג (ישרוטל, מלונות דן, מלכת שבא)

לקוח/ה נכבד/ה, אנו מתכבדים להגיש את חישוב צריכת החשמל לתקופה 22/05/23 - 23/04/23:

מלונות דן - דירה 6272 - 1 - 00022788(0x0)

סוג תעריף	סוג צריכה	קריאה קודמת	קריאה נוכחית	סה"כ צריכה בקוט"ש	מחיר לקוט"ש בא"ג	סה"כ לתשלום
פרטי חשבון עבור תאריכים:			22/05/23	23/04/23		
999		51,609.39	51,772.81	163.42	51.34	83.90 ₪

סה"כ לדייר:

שיא ביקוש	סה"כ
4.96	163.42
	83.90 ₪

20.96 ₪	תשלום קבוע	
0.00 ₪	תשלום עבור גודל חיבור בKVA (0x0)	
104.86 ₪	סה"כ לתשלום	לא כולל מע"מ





23/05/23 תאריך הפקה:
 22/05/23 תאריך קריאה נוכחית:
 23/04/23 תאריך קריאה קודמת:

שם דייר: מלונות דן - דירה 6311
 שם אתר: בתי אלמוג (ישרוטל, מלונות דן, מלכת שבא)

לקוח/ה נכבד/ה, אנו מתכבדים להגיש את חישוב צריכת החשמל לתקופה 22/05/23 - 23/04/23:

מלונות דן - דירה 6311 - 16 - 00022788(0x0)

סה"כ לתשלום	מחיר לקוט"ש בא"ג	סה"כ צריכה בקוט"ש	קריאה נוכחית	קריאה קודמת	סוג צריכה	סוג תעריף
			22/05/23	23/04/23	פרטי חשבון עבור תאריכים:	
₪ 113.77	51.34	221.60	55,137.30	54,915.71		999

סה"כ לדייר:

שיא ביקוש	סה"כ
3.84	221.60
	₪ 113.77

₪ 20.96	תשלום קבוע	
₪ 0.00	תשלום עבור גודל חיבור בKVA (0x0)	
₪ 134.73	סה"כ לתשלום	לא כולל מע"מ



23/05/23 תאריך הפקה:
 22/05/23 תאריך קריאה נוכחית:
 23/04/23 תאריך קריאה קודמת:

שם דייר: מלונות דן - דירה 6312
שם אתר: בתי אלמוג (ישרוטל, מלונות דן, מלכת שבא)

לקוח/ה נכבד/ה, אנו מתכבדים להגיש את חישוב צריכת החשמל לתקופה 22/05/23 - 23/04/23:

מלונות דן - דירה 6312 - 16 - 00022788(0x0)

סה"כ לתשלום	מחיר לקוט"ש בא"ג	סה"כ צריכה בקוט"ש	קריאה נוכחית	קריאה קודמת	סוג צריכה	סוג תעריף
			22/05/23	23/04/23	פרטי חשבון עבור תאריכים:	
113.77 ₪	51.34	221.60	55,137.30	54,915.71		999

סה"כ לדייר:

שיא ביקוש	סה"כ
3.84	221.60
	113.77 ₪

20.96 ₪	תשלום קבוע	
0.00 ₪	תשלום עבור גודל חיבור בKVA (0x0)	
134.73 ₪	סה"כ לתשלום	לא כולל מע"מ



23/05/23 תאריך הפקה:
 22/05/23 תאריך קריאה נוכחית:
 23/04/23 תאריך קריאה קודמת:

שם דייר: מלונות דן - דירה 6321
 שם אתר: בתי אלמוג (ישרוטל, מלונות דן, מלכת שבא)

לקוח/ה נכבד/ה, אנו מתכבדים להגיש את חישוב צריכת החשמל לתקופה 22/05/23 - 23/04/23:

מלונות דן - דירה 6321 - 15 - 00022788(0x0)

סה"כ לתשלום	מחיר לקוט"ש בא"ג	סה"כ צריכה בקוט"ש	קריאה נוכחית	קריאה קודמת	סוג צריכה	סוג תעריף
			22/05/23	23/04/23	פרטי חשבון עבור תאריכים:	
₪ 88.33	51.34	172.05	51,759.32	51,587.27		999

סה"כ לדייר:

שיא ביקוש	סה"כ
3.67	172.05
	₪ 88.33

₪ 20.96	תשלום קבוע	
₪ 0.00	תשלום עבור גודל חיבור בKVA (0x0)	
₪ 109.29	סה"כ לתשלום	לא כולל מע"מ





23/05/23 תאריך הפקה:
 22/05/23 תאריך קריאה נוכחית:
 23/04/23 תאריך קריאה קודמת:

שם דייר: מלונות דן - דירה 6322
 שם אתר: בתי אלמוג (ישרוטל, מלונות דן, מלכת שבא)

לקוח/ה נכבד/ה, אנו מתכבדים להגיש את חישוב צריכת החשמל לתקופה 22/05/23 - 23/04/23:

מלונות דן - דירה 6322 - 15 - 00022788(0x0)

סה"כ לתשלום	מחיר לקוט"ש בא"ג	סה"כ צריכה בקוט"ש	קריאה נוכחית	קריאה קודמת	סוג צריכה	סוג תעריף
			22/05/23	23/04/23	פרטי חשבון עבור תאריכים:	
₪ 88.33	51.34	172.05	51,759.32	51,587.27		999

סה"כ לדייר:

שיא ביקוש	סה"כ
3.67	172.05
	₪ 88.33

₪ 20.96	תשלום קבוע	
₪ 0.00	תשלום עבור גודל חיבור בKVA (0x0)	
₪ 109.29	סה"כ לתשלום	לא כולל מע"מ





23/05/23 תאריך הפקה:
 22/05/23 תאריך קריאה נוכחית:
 23/04/23 תאריך קריאה קודמת:

שם דייר: מלונות דן - דירה 6331
 שם אתר: בתי אלמוג (ישרוטל, מלונות דן, מלכת שבא)

לקוח/ה נכבד/ה, אנו מתכבדים להגיש את חישוב צריכת החשמל לתקופה 22/05/23 - 23/04/23:

מלונות דן - דירה 4172 - 14 - 00022788(0x0)

סה"כ לתשלום	מחיר לקוט"ש בא"ג	סה"כ צריכה בקוט"ש	קריאה נוכחית	קריאה קודמת	סוג צריכה	סוג תעריף
			22/05/23	23/04/23	פרטי חשבון עבור תאריכים:	
252.03 ₪	51.34	490.91	58,585.02	58,094.11		999

סה"כ לדייר:

שיא ביקוש	סה"כ
4.84	490.91
	252.03 ₪

20.96 ₪	תשלום קבוע	
0.00 ₪	תשלום עבור גודל חיבור בKVA (0x0)	
272.99 ₪	סה"כ לתשלום	לא כולל מע"מ





23/05/23 תאריך הפקה:
 22/05/23 תאריך קריאה נוכחית:
 23/04/23 תאריך קריאה קודמת:

שם דייר: מלונות דן - דירה 6332
 שם אתר: בתי אלמוג (ישרוטל, מלונות דן, מלכת שבא)

לקוח/ה נכבד/ה, אנו מתכבדים להגיש את חישוב צריכת החשמל לתקופה 22/05/23 - 23/04/23:

מלונות דן - דירה 6332 - 14 - 00022788(0x0)

סוג תעריף	סוג צריכה	קריאה קודמת	קריאה נוכחית	סה"כ צריכה בקוט"ש	מחיר לקוט"ש בא"ג	סה"כ לתשלום
פרטי חשבון עבור תאריכים:		23/04/23	22/05/23			
999		58,094.11	58,585.02	490.91	51.34	252.03 ₪

סה"כ לדייר:

שיא ביקוש	סה"כ
4.84	490.91
	252.03 ₪

20.96 ₪	תשלום קבוע	
0.00 ₪	תשלום עבור גודל חיבור בKVA (0x0)	
272.99 ₪	סה"כ לתשלום	לא כולל מע"מ





23/05/23 תאריך הפקה:
 22/05/23 תאריך קריאה נוכחית:
 23/04/23 תאריך קריאה קודמת:

שם דייר: מלונות דן - דירה 6341
 שם אתר: בתי אלמוג (ישרוטל, מלונות דן, מלכת שבא)

לקוח/ה נכבד/ה, אנו מתכבדים להגיש את חישוב צריכת החשמל לתקופה 22/05/23 - 23/04/23:

מלונות דן - דירה 6341 - 13 - 00022788(0x0)

סוג תעריף	סוג צריכה	קריאה קודמת	קריאה נוכחית	סה"כ צריכה בקוט"ש	מחיר לקוט"ש בא"ג	סה"כ לתשלום
פרטי חשבון עבור תאריכים:		23/04/23	22/05/23			
999		48,511.00	48,605.71	94.71	51.34	48.62 ₪

סה"כ לדייר:

שיא ביקוש	סה"כ
3.85	94.71
	48.62 ₪

20.96 ₪	תשלום קבוע	
0.00 ₪	תשלום עבור גודל חיבור בKVA (0x0)	
69.58 ₪	סה"כ לתשלום	לא כולל מע"מ





23/05/23 תאריך הפקה:
 22/05/23 תאריך קריאה נוכחית:
 23/04/23 תאריך קריאה קודמת:

שם דייר: מלונות דן - דירה 6342
 שם אתר: בתי אלמוג (ישרוטל, מלונות דן, מלכת שבא)

לקוח/ה נכבד/ה, אנו מתכבדים להגיש את חישוב צריכת החשמל לתקופה 22/05/23 - 23/04/23:

מלונות דן - דירה 6342 - 13 - 00022788(0x0)

סוג תעריף	סוג צריכה	קריאה קודמת	קריאה נוכחית	סה"כ צריכה בקוט"ש	מחיר לקוט"ש בא"ג	סה"כ לתשלום
פרטי חשבון עבור תאריכים:		23/04/23	22/05/23			
999		48,511.00	48,605.71	94.71	51.34	48.62 ₪

סה"כ לדייר:

שיא ביקוש	סה"כ
3.85	94.71
	48.62 ₪

20.96 ₪	תשלום קבוע	
0.00 ₪	תשלום עבור גודל חיבור בKVA (0x0)	
69.58 ₪	סה"כ לתשלום	לא כולל מע"מ





23/05/23 תאריך הפקה:
 22/05/23 תאריך קריאה נוכחית:
 23/04/23 תאריך קריאה קודמת:

שם דייר: מלונות דן - דירה 6351
 שם אתר: בתי אלמוג (ישרוטל, מלונות דן, מלכת שבא)

לקוח/ה נכבד/ה, אנו מתכבדים להגיש את חישוב צריכת החשמל לתקופה 22/05/23 - 23/04/23:

מלונות דן - דירה 6351 - 12 - 00022788(0x0)

סוג תעריף	סוג צריכה	קריאה קודמת	קריאה נוכחית	סה"כ צריכה בקוט"ש	מחיר לקוט"ש בא"ג	סה"כ לתשלום
פרטי חשבון עבור תאריכים:		23/04/23	22/05/23			
999		69,029.43	69,334.31	304.88	51.34	156.53 ₪

סה"כ לדייר:

שיא ביקוש	סה"כ
4.58	304.88
	156.53 ₪

20.96 ₪	תשלום קבוע	
0.00 ₪	תשלום עבור גודל חיבור בKVA (0x0)	
177.49 ₪	סה"כ לתשלום	לא כולל מע"מ





23/05/23 תאריך הפקה:
 22/05/23 תאריך קריאה נוכחית:
 23/04/23 תאריך קריאה קודמת:

שם דייר: מלונות דן - דירה 6352
שם אתר: בתי אלמוג (ישרוטל, מלונות דן, מלכת שבא)

לקוח/ה נכבד/ה, אנו מתכבדים להגיש את חישוב צריכת החשמל לתקופה 22/05/23 - 23/04/23:

מלונות דן - דירה 6352 - 12 - 00022788(0x0)

סוג תעריף	סוג צריכה	קריאה קודמת	קריאה נוכחית	סה"כ צריכה בקוט"ש	מחיר לקוט"ש בא"ג	סה"כ לתשלום
פרטי חשבון עבור תאריכים:		23/04/23	22/05/23			
999		69,029.43	69,334.31	304.88	51.34	156.53 ₪

סה"כ לדייר:

שיא ביקוש	סה"כ
4.58	304.88
	156.53 ₪

20.96 ₪	תשלום קבוע	
0.00 ₪	תשלום עבור גודל חיבור בKVA (0x0)	
177.49 ₪	סה"כ לתשלום	לא כולל מע"מ





23/05/23 תאריך הפקה:
 22/05/23 תאריך קריאה נוכחית:
 23/04/23 תאריך קריאה קודמת:

שם דייר: מלונות דן - דירה 6361
 שם אתר: בתי אלמוג (ישרוטל, מלונות דן, מלכת שבא)

לקוח/ה נכבד/ה, אנו מתכבדים להגיש את חישוב צריכת החשמל לתקופה 22/05/23 - 23/04/23:

מלונות דן - דירה 6361 - 11 - 00022788(0x0)

סה"כ לתשלום	מחיר לקוט"ש בא"ג	סה"כ צריכה בקוט"ש	קריאה נוכחית	קריאה קודמת	סוג צריכה	סוג תעריף
			22/05/23	23/04/23	פרטי חשבון עבור תאריכים:	
120.66 ₪	51.34	235.02	47,955.88	47,720.86		999

סה"כ לדייר:

שיא ביקוש	סה"כ
4.69	235.02
	120.66 ₪

20.96 ₪	תשלום קבוע	
0.00 ₪	תשלום עבור גודל חיבור בKVA (0x0)	
141.62 ₪	סה"כ לתשלום	לא כולל מע"מ





23/05/23 תאריך הפקה:
 22/05/23 תאריך קריאה נוכחית:
 23/04/23 תאריך קריאה קודמת:

שם דייר: מלונות דן - דירה 6362
 שם אתר: בתי אלמוג (ישרוטל, מלונות דן, מלכת שבא)

לקוח/ה נכבד/ה, אנו מתכבדים להגיש את חישוב צריכת החשמל לתקופה 22/05/23 - 23/04/23:

מלונות דן - דירה 6362 - 11 - 00022788(0x0)

סה"כ לתשלום	מחיר לקוט"ש בא"ג	סה"כ צריכה בקוט"ש	קריאה נוכחית	קריאה קודמת	סוג צריכה	סוג תעריף
			22/05/23	23/04/23	פרטי חשבון עבור תאריכים:	
120.66 ₪	51.34	235.02	47,955.88	47,720.86		999

סה"כ לדייר:

שיא ביקוש	סה"כ
4.69	235.02
	120.66 ₪

20.96 ₪	תשלום קבוע	
0.00 ₪	תשלום עבור גודל חיבור בKVA (0x0)	
141.62 ₪	סה"כ לתשלום	לא כולל מע"מ





23/05/23 תאריך הפקה:
 22/05/23 תאריך קריאה נוכחית:
 23/04/23 תאריך קריאה קודמת:

שם דייר: מלונות דן - דירה 6371
 שם אתר: בתי אלמוג (ישרוטל, מלונות דן, מלכת שבא)

לקוח/ה נכבד/ה, אנו מתכבדים להגיש את חישוב צריכת החשמל לתקופה 22/05/23 - 23/04/23:

מלונות דן - דירה 6371 - 10 - 00022788(0x0)

סוג תעריף	סוג צריכה	קריאה קודמת	קריאה נוכחית	סה"כ צריכה בקוט"ש	מחיר לקוט"ש בא"ג	סה"כ לתשלום
פרטי חשבון עבור תאריכים:		23/04/23	22/05/23			
999		50,353.59	50,640.12	286.53	51.34	147.11 ₪

סה"כ לדייר:

שיא ביקוש	סה"כ
4.38	286.53
	147.11 ₪

20.96 ₪	תשלום קבוע	
0.00 ₪	תשלום עבור גודל חיבור בKVA (0x0)	
168.07 ₪	סה"כ לתשלום	לא כולל מע"מ





23/05/23 תאריך הפקה:
 22/05/23 תאריך קריאה נוכחית:
 23/04/23 תאריך קריאה קודמת:

שם דייר: מלונות דן - דירה 6372
 שם אתר: בתי אלמוג (ישרוטל, מלונות דן, מלכת שבא)

לקוח/ה נכבד/ה, אנו מתכבדים להגיש את חישוב צריכת החשמל לתקופה 22/05/23 - 23/04/23:

מלונות דן - דירה 6372 - 10 - 00022788(0x0)

סה"כ לתשלום	מחיר לקוט"ש בא"ג	סה"כ צריכה בקוט"ש	קריאה נוכחית	קריאה קודמת	סוג צריכה	סוג תעריף
			22/05/23	23/04/23	פרטי חשבון עבור תאריכים:	
147.11 ₪	51.34	286.53	50,640.12	50,353.59		999

סה"כ לדייר:

שיא ביקוש	סה"כ
4.38	286.53
	147.11 ₪

20.96 ₪	תשלום קבוע	
0.00 ₪	תשלום עבור גודל חיבור בKVA (0x0)	
168.07 ₪	סה"כ לתשלום	לא כולל מע"מ



23/05/23 תאריך הפקה:
 22/05/23 תאריך קריאה נוכחית:
 23/04/23 תאריך קריאה קודמת:

שם דייר: מלונות דן - דירה 6411
שם אתר: בתי אלמוג (ישרוטל, מלונות דן, מלכת שבא)

לקוח/ה נכבד/ה, אנו מתכבדים להגיש את חישוב צריכת החשמל לתקופה 22/05/23 - 23/04/23:

מלונות דן - דירה 6411 - 24 - 00022788(0x0)

סה"כ לתשלום	מחיר לקוט"ש בא"ג	סה"כ צריכה בקוט"ש	קריאה נוכחית	קריאה קודמת	סוג צריכה	סוג תעריף
			22/05/23	23/04/23	פרטי חשבון עבור תאריכים:	
114.15 ₪	51.34	222.33	50,291.33	50,068.99		999

סה"כ לדייר:

שיא ביקוש	סה"כ
5.19	222.33
	114.15 ₪

20.96 ₪	תשלום קבוע	
0.00 ₪	תשלום עבור גודל חיבור בKVA (0x0)	
135.11 ₪	סה"כ לתשלום	לא כולל מע"מ



23/05/23 תאריך הפקה:
 22/05/23 תאריך קריאה נוכחית:
 23/04/23 תאריך קריאה קודמת:

שם דייר: מלונות דן - דירה 6412
 שם אתר: בתי אלמוג (ישרוטל, מלונות דן, מלכת שבא)

לקוח/ה נכבד/ה, אנו מתכבדים להגיש את חישוב צריכת החשמל לתקופה 22/05/23 - 23/04/23:

מלונות דן - דירה 6412 - 24 - 00022788(0x0)

סוג תעריף	סוג צריכה	קריאה קודמת	קריאה נוכחית	סה"כ צריכה בקוט"ש	מחיר לקוט"ש בא"ג	סה"כ לתשלום
פרטי חשבון עבור תאריכים:		23/04/23	22/05/23			
999		50,068.99	50,291.33	222.33	51.34	114.15 ₪

סה"כ לדייר:

שיא ביקוש	סה"כ
5.19	222.33
	114.15 ₪

20.96 ₪	תשלום קבוע	
0.00 ₪	תשלום עבור גודל חיבור בKVA (0x0)	
135.11 ₪	סה"כ לתשלום	לא כולל מע"מ





23/05/23 תאריך הפקה:
 22/05/23 תאריך קריאה נוכחית:
 23/04/23 תאריך קריאה קודמת:

שם דייר: מלונות דן - דירה 6421
 שם אתר: בתי אלמוג (ישרוטל, מלונות דן, מלכת שבא)

לקוח/ה נכבד/ה, אנו מתכבדים להגיש את חישוב צריכת החשמל לתקופה 22/05/23 - 23/04/23:

מלונות דן - דירה 6421 - 23 - 00022788(0x0)

סה"כ לתשלום	מחיר לקוט"ש בא"ג	סה"כ צריכה בקוט"ש	קריאה נוכחית	קריאה קודמת	סוג צריכה	סוג תעריף
			22/05/23	23/04/23	פרטי חשבון עבור תאריכים:	
132.26 ₪	51.34	257.62	51,653.60	51,395.98		999

סה"כ לדייר:

שיא ביקוש	סה"כ
3.92	257.62
	132.26 ₪

20.96 ₪	תשלום קבוע	
0.00 ₪	תשלום עבור גודל חיבור בKVA (0x0)	
153.22 ₪	סה"כ לתשלום	לא כולל מע"מ





23/05/23 תאריך הפקה:
 22/05/23 תאריך קריאה נוכחית:
 23/04/23 תאריך קריאה קודמת:

שם דייר: מלונות דן - דירה 6422
 שם אתר: בתי אלמוג (ישרוטל, מלונות דן, מלכת שבא)

לקוח/ה נכבד/ה, אנו מתכבדים להגיש את חישוב צריכת החשמל לתקופה 22/05/23 - 23/04/23:

מלונות דן - דירה 6411 - 23 - 00022788(0x0)

סוג תעריף	סוג צריכה	קריאה קודמת	קריאה נוכחית	סה"כ צריכה בקוט"ש	מחיר לקוט"ש בא"ג	סה"כ לתשלום
פרטי חשבון עבור תאריכים:		23/04/23	22/05/23			
999		51,395.98	51,653.60	257.62	51.34	132.26 ₪

סה"כ לדייר:

שיא ביקוש	סה"כ
3.92	257.62
	132.26 ₪

20.96 ₪	תשלום קבוע	
0.00 ₪	תשלום עבור גודל חיבור בKVA (0x0)	
153.22 ₪	סה"כ לתשלום	לא כולל מע"מ





23/05/23 תאריך הפקה:
 22/05/23 תאריך קריאה נוכחית:
 23/04/23 תאריך קריאה קודמת:

שם דייר: מלונות דן - דירה 6431
 שם אתר: בתי אלמוג (ישרוטל, מלונות דן, מלכת שבא)

לקוח/ה נכבד/ה, אנו מתכבדים להגיש את חישוב צריכת החשמל לתקופה 22/05/23 - 23/04/23:

מלונות דן - דירה 6431 - 22 - 00022788(0x0)

סה"כ לתשלום	מחיר לקוט"ש בא"ג	סה"כ צריכה בקוט"ש	קריאה נוכחית	קריאה קודמת	סוג צריכה	סוג תעריף
			22/05/23	23/04/23	פרטי חשבון עבור תאריכים:	
₪ 83.29	51.34	162.23	51,962.17	51,799.95		999

סה"כ לדייר:

שיא ביקוש	סה"כ
4.49	162.23
	₪ 83.29

₪ 20.96	תשלום קבוע	
₪ 0.00	תשלום עבור גודל חיבור בKVA (0x0)	
₪ 104.25	סה"כ לתשלום	לא כולל מע"מ





23/05/23 תאריך הפקה:
 22/05/23 תאריך קריאה נוכחית:
 23/04/23 תאריך קריאה קודמת:

שם דייר: מלונות דן - דירה 6432
 שם אתר: בתי אלמוג (ישרוטל, מלונות דן, מלכת שבא)

לקוח/ה נכבד/ה, אנו מתכבדים להגיש את חישוב צריכת החשמל לתקופה 22/05/23 - 23/04/23:

מלונות דן - דירה 6432 - 22 - 00022788(0x0)

סה"כ לתשלום	מחיר לקוט"ש בא"ג	סה"כ צריכה בקוט"ש	קריאה נוכחית	קריאה קודמת	סוג צריכה	סוג תעריף
			22/05/23	23/04/23	פרטי חשבון עבור תאריכים:	
₪ 83.29	51.34	162.23	51,962.17	51,799.95		999

סה"כ לדייר:

שיא ביקוש	סה"כ
4.49	162.23
	₪ 83.29

₪ 20.96	תשלום קבוע	
₪ 0.00	תשלום עבור גודל חיבור בKVA (0x0)	
₪ 104.25	סה"כ לתשלום	לא כולל מע"מ





23/05/23 תאריך הפקה:
 22/05/23 תאריך קריאה נוכחית:
 23/04/23 תאריך קריאה קודמת:

שם דייר: מלונות דן - דירה 6441
 שם אתר: בתי אלמוג (ישרוטל, מלונות דן, מלכת שבא)

לקוח/ה נכבד/ה, אנו מתכבדים להגיש את חישוב צריכת החשמל לתקופה 22/05/23 - 23/04/23:

מלונות דן - דירה 6441 - 21 - 00022788(0x0)

סה"כ לתשלום	מחיר לקוט"ש בא"ג	סה"כ צריכה בקוט"ש	קריאה נוכחית	קריאה קודמת	סוג צריכה	סוג תעריף
			22/05/23	23/04/23	פרטי חשבון עבור תאריכים:	
134.47 ₪	51.34	261.93	56,280.29	56,018.36		999

סה"כ לדייר:

שיא ביקוש	סה"כ
5.28	261.93
	134.47 ₪

20.96 ₪	תשלום קבוע	
0.00 ₪	תשלום עבור גודל חיבור בKVA (0x0)	
155.43 ₪	סה"כ לתשלום	לא כולל מע"מ





23/05/23 תאריך הפקה:
 22/05/23 תאריך קריאה נוכחית:
 23/04/23 תאריך קריאה קודמת:

שם דייר: מלונות דן - דירה 6442
 שם אתר: בתי אלמוג (ישרוטל, מלונות דן, מלכת שבא)

לקוח/ה נכבד/ה, אנו מתכבדים להגיש את חישוב צריכת החשמל לתקופה 22/05/23 - 23/04/23:

מלונות דן - דירה 6422 - 21 - 00022788(0x0)

סוג תעריף	סוג צריכה	קריאה קודמת	קריאה נוכחית	סה"כ צריכה בקוט"ש	מחיר לקוט"ש בא"ג	סה"כ לתשלום
פרטי חשבון עבור תאריכים:		23/04/23	22/05/23			
999		56,018.36	56,280.29	261.93	51.34	134.47 ₪

סה"כ לדייר:

שיא ביקוש	סה"כ
5.28	261.93
	134.47 ₪

20.96 ₪	תשלום קבוע	
0.00 ₪	תשלום עבור גודל חיבור בKVA (0x0)	
155.43 ₪	סה"כ לתשלום	לא כולל מע"מ



23/05/23 תאריך הפקה:
 22/05/23 תאריך קריאה נוכחית:
 23/04/23 תאריך קריאה קודמת:

שם דייר: מלונות דן - דירה 6451
שם אתר: בתי אלמוג (ישרוטל, מלונות דן, מלכת שבא)

לקוח/ה נכבד/ה, אנו מתכבדים להגיש את חישוב צריכת החשמל לתקופה 22/05/23 - 23/04/23:

מלונות דן - דירה 6451 - 20 - 00022788(0x0)

סוג תעריף	סוג צריכה	קריאה קודמת	קריאה נוכחית	סה"כ צריכה בקוט"ש	מחיר לקוט"ש בא"ג	סה"כ לתשלום
פרטי חשבון עבור תאריכים:			22/05/23	23/04/23		
999		56,029.05	56,266.93	237.88	51.34	122.13 ₪

סה"כ לדייר:

שיא ביקוש	סה"כ
3.62	237.88
	122.13 ₪

20.96 ₪	תשלום קבוע	
0.00 ₪	תשלום עבור גודל חיבור בKVA (0x0)	
143.09 ₪	סה"כ לתשלום	לא כולל מע"מ



23/05/23 תאריך הפקה:
 22/05/23 תאריך קריאה נוכחית:
 23/04/23 תאריך קריאה קודמת:

שם דייר: מלונות דן - דירה 6452
 שם אתר: בתי אלמוג (ישרוטל, מלונות דן, מלכת שבא)

לקוח/ה נכבד/ה, אנו מתכבדים להגיש את חישוב צריכת החשמל לתקופה 22/05/23 - 23/04/23:

מלונות דן - דירה 6452 - 20 - 00022788(0x0)

סה"כ לתשלום	מחיר לקוט"ש בא"ג	סה"כ צריכה בקוט"ש	קריאה נוכחית	קריאה קודמת	סוג צריכה	סוג תעריף
			22/05/23	23/04/23	פרטי חשבון עבור תאריכים:	
122.13 ₪	51.34	237.88	56,266.93	56,029.05		999

סה"כ לדייר:

שיא ביקוש	סה"כ
3.62	237.88
	122.13 ₪

20.96 ₪	תשלום קבוע	
0.00 ₪	תשלום עבור גודל חיבור בKVA (0x0)	
143.09 ₪	סה"כ לתשלום	לא כולל מע"מ





23/05/23 תאריך הפקה:
 22/05/23 תאריך קריאה נוכחית:
 23/04/23 תאריך קריאה קודמת:

שם דייר: מלונות דן - דירה 6461
 שם אתר: בתי אלמוג (ישרוטל, מלונות דן, מלכת שבא)

לקוח/ה נכבד/ה, אנו מתכבדים להגיש את חישוב צריכת החשמל לתקופה 22/05/23 - 23/04/23:

מלונות דן - דירה 6461 - 19 - 00022788(0x0)

סוג תעריף	סוג צריכה	קריאה קודמת	קריאה נוכחית	סה"כ צריכה בקוט"ש	מחיר לקוט"ש בא"ג	סה"כ לתשלום
פרטי חשבון עבור תאריכים:		23/04/23	22/05/23			
999		41,304.68	41,533.35	228.67	51.34	117.40 ₪

סה"כ לדייר:

שיא ביקוש	סה"כ
5.40	228.67
	117.40 ₪

20.96 ₪	תשלום קבוע	
0.00 ₪	תשלום עבור גודל חיבור בKVA (0x0)	
138.36 ₪	סה"כ לתשלום	לא כולל מע"מ





23/05/23 תאריך הפקה:
 22/05/23 תאריך קריאה נוכחית:
 23/04/23 תאריך קריאה קודמת:

שם דייר: מלונות דן - דירה 6462
 שם אתר: בתי אלמוג (ישרוטל, מלונות דן, מלכת שבא)

לקוח/ה נכבד/ה, אנו מתכבדים להגיש את חישוב צריכת החשמל לתקופה 22/05/23 - 23/04/23:

מלונות דן - דירה 6462 - 19 - 00022788(0x0)

סוג תעריף	סוג צריכה	קריאה קודמת	קריאה נוכחית	סה"כ צריכה בקוט"ש	מחיר לקוט"ש בא"ג	סה"כ לתשלום
פרטי חשבון עבור תאריכים:		23/04/23	22/05/23			
999		41,304.68	41,533.35	228.67	51.34	117.40 ₪

סה"כ לדייר:

שיא ביקוש	סה"כ
5.40	228.67
	117.40 ₪

20.96 ₪	תשלום קבוע	
0.00 ₪	תשלום עבור גודל חיבור בKVA (0x0)	
138.36 ₪	סה"כ לתשלום	לא כולל מע"מ



23/05/23 תאריך הפקה:
 22/05/23 תאריך קריאה נוכחית:
 23/04/23 תאריך קריאה קודמת:

שם דייר: מלונות דן - דירה 6471
שם אתר: בתי אלמוג (ישרוטל, מלונות דן, מלכת שבא)

לקוח/ה נכבד/ה, אנו מתכבדים להגיש את חישוב צריכת החשמל לתקופה 22/05/23 - 23/04/23:

מלונות דן - דירה 6471 - 18 - 00022788(0x0)

סוג תעריף	סוג צריכה	קריאה קודמת	קריאה נוכחית	סה"כ צריכה בקוט"ש	מחיר לקוט"ש בא"ג	סה"כ לתשלום
			22/05/23	23/04/23	פרטי חשבון עבור תאריכים:	
999		50,733.51	50,848.46	114.95	51.34	59.02 ₪

סה"כ לדייר:

שיא ביקוש	סה"כ
3.93	114.95
	59.02 ₪

20.96 ₪	תשלום קבוע	
0.00 ₪	תשלום עבור גודל חיבור בKVA (0x0)	
79.98 ₪	סה"כ לתשלום	לא כולל מע"מ



23/05/23 תאריך הפקה:
 22/05/23 תאריך קריאה נוכחית:
 23/04/23 תאריך קריאה קודמת:

שם דייר: מלונות דן - דירה 6472
 שם אתר: בתי אלמוג (ישרוטל, מלונות דן, מלכת שבא)

לקוח/ה נכבד/ה, אנו מתכבדים להגיש את חישוב צריכת החשמל לתקופה 22/05/23 - 23/04/23:

מלונות דן - דירה 6472 - 18 - 00022788(0x0)

סוג תעריף	סוג צריכה	קריאה קודמת	קריאה נוכחית	סה"כ צריכה בקוט"ש	מחיר לקוט"ש בא"ג	סה"כ לתשלום
פרטי חשבון עבור תאריכים:		23/04/23	22/05/23			
999		50,733.51	50,848.46	114.95	51.34	59.02 ₪

סה"כ לדייר:

שיא ביקוש	סה"כ
3.93	114.95
	59.02 ₪

20.96 ₪	תשלום קבוע	
0.00 ₪	תשלום עבור גודל חיבור בKVA (0x0)	
79.98 ₪	סה"כ לתשלום	לא כולל מע"מ





23/05/23 תאריך הפקה:
 22/05/23 תאריך קריאה נוכחית:
 23/04/23 תאריך קריאה קודמת:

שם דייר: מלונות דן - דירה 6511
 שם אתר: בתי אלמוג (ישרוטל, מלונות דן, מלכת שבא)

לקוח/ה נכבד/ה, אנו מתכבדים להגיש את חישוב צריכת החשמל לתקופה 22/05/23 - 23/04/23:

מלונות דן - דירה 6511 - 7 - 00022538 (0x0)

סה"כ לתשלום	מחיר לקוט"ש בא"ג	סה"כ צריכה בקוט"ש	קריאה נוכחית	קריאה קודמת	סוג צריכה	סוג תעריף
			22/05/23	23/04/23	פרטי חשבון עבור תאריכים:	
124.85 ₪	51.34	243.19	54,251.24	54,008.05		999

סה"כ לדייר:

שיא ביקוש	סה"כ
3.38	243.19
	124.85 ₪

20.96 ₪	תשלום קבוע	
0.00 ₪	תשלום עבור גודל חיבור בKVA (0x0)	
145.81 ₪	סה"כ לתשלום	לא כולל מע"מ





23/05/23 תאריך הפקה:
 22/05/23 תאריך קריאה נוכחית:
 23/04/23 תאריך קריאה קודמת:

שם דייר: מלונות דן - דירה 6512
 שם אתר: בתי אלמוג (ישרוטל, מלונות דן, מלכת שבא)

לקוח/ה נכבד/ה, אנו מתכבדים להגיש את חישוב צריכת החשמל לתקופה 22/05/23 - 23/04/23:

מלונות דן - דירה 6512 - 7 - 00022538(0x0)

סוג תעריף	סוג צריכה	קריאה קודמת	קריאה נוכחית	סה"כ צריכה בקוט"ש	מחיר לקוט"ש בא"ג	סה"כ לתשלום
פרטי חשבון עבור תאריכים:		23/04/23	22/05/23			
999		54,008.05	54,251.24	243.19	51.34	124.85 ₪

סה"כ לדייר:

שיא ביקוש	סה"כ
3.38	243.19
	124.85 ₪

20.96 ₪	תשלום קבוע	
0.00 ₪	תשלום עבור גודל חיבור בKVA (0x0)	
145.81 ₪	סה"כ לתשלום	לא כולל מע"מ





23/05/23 תאריך הפקה:
 22/05/23 תאריך קריאה נוכחית:
 23/04/23 תאריך קריאה קודמת:

שם דייר: מלונות דן - דירה 6521
 שם אתר: בתי אלמוג (ישרוטל, מלונות דן, מלכת שבא)

לקוח/ה נכבד/ה, אנו מתכבדים להגיש את חישוב צריכת החשמל לתקופה 22/05/23 - 23/04/23:

מלונות דן - דירה 6521 - 6 - 00022538(0x0)

סוג תעריף	סוג צריכה	קריאה קודמת	קריאה נוכחית	סה"כ צריכה בקוט"ש	מחיר לקוט"ש בא"ג	סה"כ לתשלום
פרטי חשבון עבור תאריכים:		23/04/23	22/05/23			
999		59,149.00	59,299.46	150.46	51.34	77.25 ₪

סה"כ לדייר:

שיא ביקוש	סה"כ
3.85	150.46
	77.25 ₪

20.96 ₪	תשלום קבוע	
0.00 ₪	תשלום עבור גודל חיבור בKVA (0x0)	
98.21 ₪	סה"כ לתשלום	לא כולל מע"מ





23/05/23 תאריך הפקה:
 22/05/23 תאריך קריאה נוכחית:
 23/04/23 תאריך קריאה קודמת:

שם דייר: מלונות דן - דירה 6522
 שם אתר: בתי אלמוג (ישרוטל, מלונות דן, מלכת שבא)

לקוח/ה נכבד/ה, אנו מתכבדים להגיש את חישוב צריכת החשמל לתקופה 22/05/23 - 23/04/23:

מלונות דן - דירה 6522 - 6 - 00022538(0x0)

סה"כ לתשלום	מחיר לקוט"ש בא"ג	סה"כ צריכה בקוט"ש	קריאה נוכחית	קריאה קודמת	סוג צריכה	סוג תעריף
			22/05/23	23/04/23	פרטי חשבון עבור תאריכים:	
₪ 77.25	51.34	150.46	59,299.46	59,149.00		999

סה"כ לדייר:

שיא ביקוש	סה"כ
3.85	150.46
	₪ 77.25

₪ 20.96	תשלום קבוע	
₪ 0.00	תשלום עבור גודל חיבור בKVA (0x0)	
₪ 98.21	סה"כ לתשלום	לא כולל מע"מ





23/05/23 תאריך הפקה:
 22/05/23 תאריך קריאה נוכחית:
 23/04/23 תאריך קריאה קודמת:

שם דייר: מלונות דן - דירה 6531
 שם אתר: בתי אלמוג (ישרוטל, מלונות דן, מלכת שבא)

לקוח/ה נכבד/ה, אנו מתכבדים להגיש את חישוב צריכת החשמל לתקופה 22/05/23 - 23/04/23:

מלונות דן - דירה 6531 - 5 - 00022538(0x0)

סה"כ לתשלום	מחיר לקוט"ש בא"ג	סה"כ צריכה בקוט"ש	קריאה נוכחית	קריאה קודמת	סוג צריכה	סוג תעריף
			22/05/23	23/04/23	פרטי חשבון עבור תאריכים:	
115.06 ₪	51.34	224.11	48,540.25	48,316.14		999

סה"כ לדייר:

שיא ביקוש	סה"כ
4.01	224.11
	115.06 ₪

20.96 ₪	תשלום קבוע	
0.00 ₪	תשלום עבור גודל חיבור בKVA (0x0)	
136.02 ₪	סה"כ לתשלום	לא כולל מע"מ





23/05/23 תאריך הפקה:
 22/05/23 תאריך קריאה נכחית:
 23/04/23 תאריך קריאה קודמת:

שם דייר: מלונות דן - דירה 6532
 שם אתר: בתי אלמוג (ישרוטל, מלונות דן, מלכת שבא)

לקוח/ה נכבד/ה, אנו מתכבדים להגיש את חישוב צריכת החשמל לתקופה 22/05/23 - 23/04/23:

מלונות דן - דירה 6532 - 5 - 00022538(0x0)

סוג תעריף	סוג צריכה	קריאה קודמת	קריאה נכחית	סה"כ צריכה בקוט"ש	מחיר לקוט"ש בא"ג	סה"כ לתשלום
פרטי חשבון עבור תאריכים:		23/04/23	22/05/23			
999		48,316.14	48,540.25	224.11	51.34	115.06 ₪

סה"כ לדייר:

שיא ביקוש	סה"כ
4.01	224.11
	115.06 ₪

20.96 ₪	תשלום קבוע	
0.00 ₪	תשלום עבור גודל חיבור בKVA (0x0)	
136.02 ₪	סה"כ לתשלום	לא כולל מע"מ



23/05/23 תאריך הפקה:
 22/05/23 תאריך קריאה נוכחית:
 23/04/23 תאריך קריאה קודמת:

שם דייר: מלונות דן - דירה 6541
 שם אתר: בתי אלמוג (ישרוטל, מלונות דן, מלכת שבא)

לקוח/ה נכבד/ה, אנו מתכבדים להגיש את חישוב צריכת החשמל לתקופה 22/05/23 - 23/04/23:

מלונות דן - דירה 6541 - 4 - 00022538(0x0)

סוג תעריף	סוג צריכה	קריאה קודמת	קריאה נוכחית	סה"כ צריכה בקוט"ש	מחיר לקוט"ש בא"ג	סה"כ לתשלום
פרטי חשבון עבור תאריכים:		23/04/23	22/05/23			
999		57,050.54	57,376.14	325.60	51.34	167.16 ₪

סה"כ לדייר:

שיא ביקוש	סה"כ
4.87	325.60
	167.16 ₪

20.96 ₪	תשלום קבוע	
0.00 ₪	תשלום עבור גודל חיבור בKVA (0x0)	
188.12 ₪	סה"כ לתשלום	לא כולל מע"מ



23/05/23 תאריך הפקה:
 22/05/23 תאריך קריאה נוכחית:
 23/04/23 תאריך קריאה קודמת:

שם דייר: מלונות דן - דירה 6542
 שם אתר: בתי אלמוג (ישרוטל, מלונות דן, מלכת שבא)

לקוח/ה נכבד/ה, אנו מתכבדים להגיש את חישוב צריכת החשמל לתקופה 22/05/23 - 23/04/23:

מלונות דן - דירה 6542 - 4 - 00022538(0x0)

סוג תעריף	סוג צריכה	קריאה קודמת	קריאה נוכחית	סה"כ צריכה בקוט"ש	מחיר לקוט"ש בא"ג	סה"כ לתשלום
פרטי חשבון עבור תאריכים:		23/04/23	22/05/23			
999		57,050.54	57,376.14	325.60	51.34	167.16 ₪

סה"כ לדייר:

שיא ביקוש	סה"כ
4.87	325.60
	167.16 ₪

20.96 ₪	תשלום קבוע	
0.00 ₪	תשלום עבור גודל חיבור בKVA (0x0)	
188.12 ₪	סה"כ לתשלום	לא כולל מע"מ





23/05/23 תאריך הפקה:
 22/05/23 תאריך קריאה נוכחית:
 23/04/23 תאריך קריאה קודמת:

שם דייר: מלונות דן - דירה 6511
 שם אתר: בתי אלמוג (ישרוטל, מלונות דן, מלכת שבא)

לקוח/ה נכבד/ה, אנו מתכבדים להגיש את חישוב צריכת החשמל לתקופה 22/05/23 - 23/04/23:

מלונות דן - דירה 6511 - 3 - 00022538(0x0)

סוג תעריף	סוג צריכה	קריאה קודמת	קריאה נוכחית	סה"כ צריכה בקוט"ש	מחיר לקוט"ש בא"ג	סה"כ לתשלום
פרטי חשבון עבור תאריכים:		23/04/23	22/05/23			
999		68,244.59	68,563.03	318.44	51.34	163.49 ₪

סה"כ לדייר:

שיא ביקוש	סה"כ
4.21	318.44
	163.49 ₪

20.96 ₪	תשלום קבוע	
0.00 ₪	תשלום עבור גודל חיבור בKVA (0x0)	
184.45 ₪	סה"כ לתשלום	לא כולל מע"מ





23/05/23 תאריך הפקה:
 22/05/23 תאריך קריאה נוכחית:
 23/04/23 תאריך קריאה קודמת:

שם דייר: מלונות דן - דירה 6552
 שם אתר: בתי אלמוג (ישרוטל, מלונות דן, מלכת שבא)

לקוח/ה נכבד/ה, אנו מתכבדים להגיש את חישוב צריכת החשמל לתקופה 22/05/23 - 23/04/23:

מלונות דן - דירה 6552 - 3 - 00022538(0x0)

סוג תעריף	סוג צריכה	קריאה קודמת	קריאה נוכחית	סה"כ צריכה בקוט"ש	מחיר לקוט"ש בא"ג	סה"כ לתשלום
פרטי חשבון עבור תאריכים:		23/04/23	22/05/23			
999		68,244.59	68,563.03	318.44	51.34	163.49 ₪

סה"כ לדייר:

שיא ביקוש	סה"כ
4.21	318.44
	163.49 ₪

20.96 ₪	תשלום קבוע	
0.00 ₪	תשלום עבור גודל חיבור בKVA (0x0)	
184.45 ₪	סה"כ לתשלום	לא כולל מע"מ





23/05/23 תאריך הפקה:
 22/05/23 תאריך קריאה נוכחית:
 23/04/23 תאריך קריאה קודמת:

שם דייר: מלונות דן - דירה 6561
 שם אתר: בתי אלמוג (ישרוטל, מלונות דן, מלכת שבא)

לקוח/ה נכבד/ה, אנו מתכבדים להגיש את חישוב צריכת החשמל לתקופה 22/05/23 - 23/04/23:

מלונות דן - דירה 6561 - 2 - 00022538(0x0)

סוג תעריף	סוג צריכה	קריאה קודמת	קריאה נוכחית	סה"כ צריכה בקוט"ש	מחיר לקוט"ש בא"ג	סה"כ לתשלום
פרטי חשבון עבור תאריכים:		23/04/23	22/05/23			
999		61,283.42	61,496.00	212.58	51.34	109.14 ₪

סה"כ לדייר:

שיא ביקוש	סה"כ
4.58	212.58
	109.14 ₪

20.96 ₪	תשלום קבוע	
0.00 ₪	תשלום עבור גודל חיבור בKVA (0x0)	
130.10 ₪	סה"כ לתשלום	לא כולל מע"מ





23/05/23 תאריך הפקה:
 22/05/23 תאריך קריאה נוכחית:
 23/04/23 תאריך קריאה קודמת:

שם דייר: מלונות דן - דירה 6562
 שם אתר: בתי אלמוג (ישרוטל, מלונות דן, מלכת שבא)

לקוח/ה נכבד/ה, אנו מתכבדים להגיש את חישוב צריכת החשמל לתקופה 22/05/23 - 23/04/23:

מלונות דן - דירה 6562 - 2 - 00022538(0x0)

סוג תעריף	סוג צריכה	קריאה קודמת	קריאה נוכחית	סה"כ צריכה בקוט"ש	מחיר לקוט"ש בא"ג	סה"כ לתשלום
פרטי חשבון עבור תאריכים:		23/04/23	22/05/23			
999		61,283.42	61,496.00	212.58	51.34	109.14 ₪

סה"כ לדייר:

שיא ביקוש	סה"כ
4.58	212.58
	109.14 ₪

20.96 ₪	תשלום קבוע	
0.00 ₪	תשלום עבור גודל חיבור בKVA (0x0)	
130.10 ₪	סה"כ לתשלום	לא כולל מע"מ





23/05/23 תאריך הפקה:
 22/05/23 תאריך קריאה נוכחית:
 23/04/23 תאריך קריאה קודמת:

שם דייר: מלונות דן - דירה 6571
 שם אתר: בתי אלמוג (ישרוטל, מלונות דן, מלכת שבא)

לקוח/ה נכבד/ה, אנו מתכבדים להגיש את חישוב צריכת החשמל לתקופה 22/05/23 - 23/04/23:

מלונות דן - דירה 6571 - 1 - 00022538(0x0)

סה"כ לתשלום	מחיר לקוט"ש בא"ג	סה"כ צריכה בקוט"ש	קריאה נוכחית	קריאה קודמת	סוג צריכה	סוג תעריף
			22/05/23	23/04/23	פרטי חשבון עבור תאריכים:	
104.28 ₪	51.34	203.13	46,639.35	46,436.23		999

סה"כ לדייר:

שיא ביקוש	סה"כ
4.46	203.13
	104.28 ₪

20.96 ₪	תשלום קבוע	
0.00 ₪	תשלום עבור גודל חיבור בKVA (0x0)	
125.24 ₪	סה"כ לתשלום	לא כולל מע"מ



23/05/23 תאריך הפקה:
 22/05/23 תאריך קריאה נוכחית:
 23/04/23 תאריך קריאה קודמת:

שם דייר: מלונות דן - דירה 6572
שם אתר: בתי אלמוג (ישרוטל, מלונות דן, מלכת שבא)

לקוח/ה נכבד/ה, אנו מתכבדים להגיש את חישוב צריכת החשמל לתקופה 22/05/23 - 23/04/23:

מלונות דן - דירה 6572 - 1 - 00022538(0x0)

סוג תעריף	סוג צריכה	קריאה קודמת	קריאה נוכחית	סה"כ צריכה בקוט"ש	מחיר לקוט"ש בא"ג	סה"כ לתשלום
			22/05/23	23/04/23	פרטי חשבון עבור תאריכים:	
999		46,436.23	46,639.35	203.13	51.34	104.28 ₪

סה"כ לדייר:

שיא ביקוש	סה"כ
4.46	203.13
	104.28 ₪

20.96 ₪	תשלום קבוע	
0.00 ₪	תשלום עבור גודל חיבור בKVA (0x0)	
125.24 ₪	סה"כ לתשלום	לא כולל מע"מ



23/05/23 תאריך הפקה:
 22/05/23 תאריך קריאה נוכחית:
 23/04/23 תאריך קריאה קודמת:

שם דייר: מלונות דן - דירה 6611
 שם אתר: בתי אלמוג (ישרוטל, מלונות דן, מלכת שבא)

לקוח/ה נכבד/ה, אנו מתכבדים להגיש את חישוב צריכת החשמל לתקופה 22/05/23 - 23/04/23:

מלונות דן - דירה 6611 - 16 - 00022538(0x0)

סה"כ לתשלום	מחיר לקוט"ש בא"ג	סה"כ צריכה בקוט"ש	קריאה נוכחית	קריאה קודמת	סוג צריכה	סוג תעריף
			22/05/23	23/04/23	פרטי חשבון עבור תאריכים:	
₪ 54.14	51.34	105.45	53,270.70	53,165.25		999

סה"כ לדייר:

שיא ביקוש	סה"כ
3.65	105.45
	₪ 54.14

₪ 20.96	תשלום קבוע	
₪ 0.00	תשלום עבור גודל חיבור בKVA (0x0)	
₪ 75.10	סה"כ לתשלום	לא כולל מע"מ





23/05/23 תאריך הפקה:
 22/05/23 תאריך קריאה נוכחית:
 23/04/23 תאריך קריאה קודמת:

שם דייר: מלונות דן - דירה 6612
 שם אתר: בתי אלמוג (ישרוטל, מלונות דן, מלכת שבא)

לקוח/ה נכבד/ה, אנו מתכבדים להגיש את חישוב צריכת החשמל לתקופה 22/05/23 - 23/04/23:

מלונות דן - דירה 6612 - 16 - 00022538(0x0)

סוג תעריף	סוג צריכה	קריאה קודמת	קריאה נוכחית	סה"כ צריכה בקוט"ש	מחיר לקוט"ש בא"ג	סה"כ לתשלום
פרטי חשבון עבור תאריכים:		23/04/23	22/05/23			
999		53,165.25	53,270.70	105.45	51.34	54.14 ₪

סה"כ לדייר:

שיא ביקוש	סה"כ
3.65	105.45
	54.14 ₪

20.96 ₪	תשלום קבוע	
0.00 ₪	תשלום עבור גודל חיבור בKVA (0x0)	
75.10 ₪	סה"כ לתשלום	לא כולל מע"מ





23/05/23 תאריך הפקה:
 22/05/23 תאריך קריאה נוכחית:
 23/04/23 תאריך קריאה קודמת:

שם דייר: מלונות דן - דירה 6621
 שם אתר: בתי אלמוג (ישרוטל, מלונות דן, מלכת שבא)

לקוח/ה נכבד/ה, אנו מתכבדים להגיש את חישוב צריכת החשמל לתקופה 22/05/23 - 23/04/23:

מלונות דן - דירה 6621 - 15 - 00022538(0x0)

סה"כ לתשלום	מחיר לקוט"ש בא"ג	סה"כ צריכה בקוט"ש	קריאה נוכחית	קריאה קודמת	סוג צריכה	סוג תעריף
			22/05/23	23/04/23	פרטי חשבון עבור תאריכים:	
142.75 ₪	51.34	278.05	48,690.15	48,412.10		999

סה"כ לדייר:

שיא ביקוש	סה"כ
4.71	278.05
	142.75 ₪

20.96 ₪	תשלום קבוע	
0.00 ₪	תשלום עבור גודל חיבור בKVA (0x0)	
163.71 ₪	סה"כ לתשלום	לא כולל מע"מ





23/05/23 תאריך הפקה:
 22/05/23 תאריך קריאה נוכחית:
 23/04/23 תאריך קריאה קודמת:

שם דייר: מלונות דן - דירה 6622
שם אתר: בתי אלמוג (ישרוטל, מלונות דן, מלכת שבא)

לקוח/ה נכבד/ה, אנו מתכבדים להגיש את חישוב צריכת החשמל לתקופה 22/05/23 - 23/04/23:

מלונות דן - דירה 6622 - 15 - 00022538(0x0)

סה"כ לתשלום	מחיר לקוט"ש בא"ג	סה"כ צריכה בקוט"ש	קריאה נוכחית	קריאה קודמת	סוג צריכה	סוג תעריף
			22/05/23	23/04/23	פרטי חשבון עבור תאריכים:	
142.75 ₪	51.34	278.05	48,690.15	48,412.10		999

סה"כ לדייר:

שיא ביקוש	סה"כ
4.71	278.05
	142.75 ₪

20.96 ₪	תשלום קבוע	
0.00 ₪	תשלום עבור גודל חיבור בKVA (0x0)	
163.71 ₪	סה"כ לתשלום	לא כולל מע"מ





23/05/23 תאריך הפקה:
 22/05/23 תאריך קריאה נוכחית:
 23/04/23 תאריך קריאה קודמת:

שם דייר: מלונות דן - דירה 6631
 שם אתר: בתי אלמוג (ישרוטל, מלונות דן, מלכת שבא)

לקוח/ה נכבד/ה, אנו מתכבדים להגיש את חישוב צריכת החשמל לתקופה 22/05/23 - 23/04/23:

מלונות דן - דירה 6631 - 14 - 00022538(0x0)

סה"כ לתשלום	מחיר לקוט"ש בא"ג	סה"כ צריכה בקוט"ש	קריאה נוכחית	קריאה קודמת	סוג צריכה	סוג תעריף
			22/05/23	23/04/23	פרטי חשבון עבור תאריכים:	
116.01 ₪	51.34	225.96	62,499.67	62,273.71		999

סה"כ לדייר:

שיא ביקוש	סה"כ
4.89	225.96
	116.01 ₪

20.96 ₪	תשלום קבוע	
0.00 ₪	תשלום עבור גודל חיבור בKVA (0x0)	
136.97 ₪	סה"כ לתשלום	לא כולל מע"מ





23/05/23 תאריך הפקה:
 22/05/23 תאריך קריאה נוכחית:
 23/04/23 תאריך קריאה קודמת:

שם דייר: מלונות דן - דירה 6632
 שם אתר: בתי אלמוג (ישרוטל, מלונות דן, מלכת שבא)

לקוח/ה נכבד/ה, אנו מתכבדים להגיש את חישוב צריכת החשמל לתקופה 22/05/23 - 23/04/23:

מלונות דן - דירה 6632 - 14 - 00022538 (0x0)

סה"כ לתשלום	מחיר לקוט"ש בא"ג	סה"כ צריכה בקוט"ש	קריאה נוכחית	קריאה קודמת	סוג צריכה	סוג תעריף
			22/05/23	23/04/23	פרטי חשבון עבור תאריכים:	
116.01 ₪	51.34	225.96	62,499.67	62,273.71		999

סה"כ לדייר:

שיא ביקוש	סה"כ
4.89	225.96
	116.01 ₪

20.96 ₪	תשלום קבוע	
0.00 ₪	תשלום עבור גודל חיבור בKVA (0x0)	
136.97 ₪	סה"כ לתשלום	לא כולל מע"מ





23/05/23 תאריך הפקה:
 22/05/23 תאריך קריאה נוכחית:
 23/04/23 תאריך קריאה קודמת:

שם דייר: מלונות דן - דירה 6641
 שם אתר: בתי אלמוג (ישרוטל, מלונות דן, מלכת שבא)

לקוח/ה נכבד/ה, אנו מתכבדים להגיש את חישוב צריכת החשמל לתקופה 22/05/23 - 23/04/23:

מלונות דן - דירה 6641 - 13 - 00022538(0x0)

סה"כ לתשלום	מחיר לקוט"ש בא"ג	סה"כ צריכה בקוט"ש	קריאה נוכחית	קריאה קודמת	סוג צריכה	סוג תעריף
			22/05/23	23/04/23	פרטי חשבון עבור תאריכים:	
170.28 ₪	51.34	331.68	50,070.19	49,738.51		999

סה"כ לדייר:

שיא ביקוש	סה"כ
4.45	331.68
	170.28 ₪

20.96 ₪	תשלום קבוע	
0.00 ₪	תשלום עבור גודל חיבור בKVA (0x0)	
191.24 ₪	סה"כ לתשלום	לא כולל מע"מ





23/05/23 תאריך הפקה:
 22/05/23 תאריך קריאה נוכחית:
 23/04/23 תאריך קריאה קודמת:

שם דייר: מלונות דן - דירה 6642
שם אתר: בתי אלמוג (ישרוטל, מלונות דן, מלכת שבא)

לקוח/ה נכבד/ה, אנו מתכבדים להגיש את חישוב צריכת החשמל לתקופה 22/05/23 - 23/04/23:

מלונות דן - דירה 6642 - 13 - 00022538(0x0)

סוג תעריף	סוג צריכה	קריאה קודמת	קריאה נוכחית	סה"כ צריכה בקוט"ש	מחיר לקוט"ש בא"ג	סה"כ לתשלום
פרטי חשבון עבור תאריכים:		23/04/23	22/05/23			
999		49,738.51	50,070.19	331.68	51.34	170.28 ₪

סה"כ לדייר:

שיא ביקוש	סה"כ
4.45	331.68
	170.28 ₪

20.96 ₪	תשלום קבוע	
0.00 ₪	תשלום עבור גודל חיבור בKVA (0x0)	
191.24 ₪	סה"כ לתשלום	לא כולל מע"מ





23/05/23 תאריך הפקה:
 22/05/23 תאריך קריאה נוכחית:
 23/04/23 תאריך קריאה קודמת:

שם דייר: מלונות דן - דירה 6651
 שם אתר: בתי אלמוג (ישרוטל, מלונות דן, מלכת שבא)

לקוח/ה נכבד/ה, אנו מתכבדים להגיש את חישוב צריכת החשמל לתקופה 22/05/23 - 23/04/23:

מלונות דן - דירה 6651 - 12 - 00022538(0x0)

סה"כ לתשלום	מחיר לקוט"ש בא"ג	סה"כ צריכה בקוט"ש	קריאה נוכחית	קריאה קודמת	סוג צריכה	סוג תעריף
			22/05/23	23/04/23	פרטי חשבון עבור תאריכים:	
117.38 ₪	51.34	228.62	53,122.08	52,893.46		999

סה"כ לדייר:

שיא ביקוש	סה"כ
5.16	228.62
	117.38 ₪

20.96 ₪	תשלום קבוע	
0.00 ₪	תשלום עבור גודל חיבור בKVA (0x0)	
138.34 ₪	סה"כ לתשלום	לא כולל מע"מ





23/05/23 תאריך הפקה:
 22/05/23 תאריך קריאה נוכחית:
 23/04/23 תאריך קריאה קודמת:

שם דייר: מלונות דן - דירה 6652
 שם אתר: בתי אלמוג (ישרוטל, מלונות דן, מלכת שבא)

לקוח/ה נכבד/ה, אנו מתכבדים להגיש את חישוב צריכת החשמל לתקופה 22/05/23 - 23/04/23:

מלונות דן - דירה 6652 - 12 - 00022538(0x0)

סוג תעריף	סוג צריכה	קריאה קודמת	קריאה נוכחית	סה"כ צריכה בקוט"ש	מחיר לקוט"ש בא"ג	סה"כ לתשלום
פרטי חשבון עבור תאריכים:		23/04/23	22/05/23			
999		52,893.46	53,122.08	228.62	51.34	117.38 ₪

סה"כ לדייר:

שיא ביקוש	סה"כ
5.16	228.62
	117.38 ₪

20.96 ₪	תשלום קבוע	
0.00 ₪	תשלום עבור גודל חיבור בKVA (0x0)	
138.34 ₪	סה"כ לתשלום	לא כולל מע"מ





23/05/23 תאריך הפקה:
 22/05/23 תאריך קריאה נוכחית:
 23/04/23 תאריך קריאה קודמת:

שם דייר: מלונות דן - דירה 6661
 שם אתר: בתי אלמוג (ישרוטל, מלונות דן, מלכת שבא)

לקוח/ה נכבד/ה, אנו מתכבדים להגיש את חישוב צריכת החשמל לתקופה 22/05/23 - 23/04/23:

מלונות דן - דירה 6661 - 11 - 00022538(0x0)

סה"כ לתשלום	מחיר לקוט"ש בא"ג	סה"כ צריכה בקוט"ש	קריאה נוכחית	קריאה קודמת	סוג צריכה	סוג תעריף
			22/05/23	23/04/23	פרטי חשבון עבור תאריכים:	
₪ 84.89	51.34	165.34	50,809.83	50,644.49		999

סה"כ לדייר:

שיא ביקוש	סה"כ
4.18	165.34
	₪ 84.89

₪ 20.96	תשלום קבוע	
₪ 0.00	תשלום עבור גודל חיבור בKVA (0x0)	
₪ 105.85	סה"כ לתשלום	לא כולל מע"מ





23/05/23 תאריך הפקה:
 22/05/23 תאריך קריאה נוכחית:
 23/04/23 תאריך קריאה קודמת:

שם דייר: מלונות דן - דירה 6662
 שם אתר: בתי אלמוג (ישרוטל, מלונות דן, מלכת שבא)

לקוח/ה נכבד/ה, אנו מתכבדים להגיש את חישוב צריכת החשמל לתקופה 22/05/23 - 23/04/23:

מלונות דן - דירה 6662 - 11 - 00022538(0x0)

סה"כ לתשלום	מחיר לקוט"ש בא"ג	סה"כ צריכה בקוט"ש	קריאה נוכחית	קריאה קודמת	סוג צריכה	סוג תעריף
			22/05/23	23/04/23	פרטי חשבון עבור תאריכים:	
₪ 84.89	51.34	165.34	50,809.83	50,644.49		999

סה"כ לדייר:

שיא ביקוש	סה"כ
4.18	165.34
	₪ 84.89

₪ 20.96	תשלום קבוע	
₪ 0.00	תשלום עבור גודל חיבור בKVA (0x0)	
₪ 105.85	סה"כ לתשלום	לא כולל מע"מ





23/05/23 תאריך הפקה:
 22/05/23 תאריך קריאה נוכחית:
 23/04/23 תאריך קריאה קודמת:

שם דייר: מלונות דן - דירה 6671
 שם אתר: בתי אלמוג (ישרוטל, מלונות דן, מלכת שבא)

לקוח/ה נכבד/ה, אנו מתכבדים להגיש את חישוב צריכת החשמל לתקופה 22/05/23 - 23/04/23:

מלונות דן - דירה 6671 - 10 - 00022538(0x0)

סה"כ לתשלום	מחיר לקוט"ש בא"ג	סה"כ צריכה בקוט"ש	קריאה נוכחית	קריאה קודמת	סוג צריכה	סוג תעריף
			22/05/23	23/04/23	פרטי חשבון עבור תאריכים:	
115.48 ₪	51.34	224.93	57,944.04	57,719.11		999

סה"כ לדייר:

שיא ביקוש	סה"כ
5.18	224.93
	115.48 ₪

20.96 ₪	תשלום קבוע	
0.00 ₪	תשלום עבור גודל חיבור בKVA (0x0)	
136.44 ₪	סה"כ לתשלום	לא כולל מע"מ





23/05/23 תאריך הפקה:
 22/05/23 תאריך קריאה נוכחית:
 23/04/23 תאריך קריאה קודמת:

שם דייר: מלונות דן - דירה 6672
 שם אתר: בתי אלמוג (ישרוטל, מלונות דן, מלכת שבא)

לקוח/ה נכבד/ה, אנו מתכבדים להגיש את חישוב צריכת החשמל לתקופה 22/05/23 - 23/04/23:

מלונות דן - דירה 6672 - 10 - 00022538(0x0)

סה"כ לתשלום	מחיר לקוט"ש בא"ג	סה"כ צריכה בקוט"ש	קריאה נוכחית	קריאה קודמת	סוג צריכה	סוג תעריף
			22/05/23	23/04/23	פרטי חשבון עבור תאריכים:	
115.48 ₪	51.34	224.93	57,944.04	57,719.11		999

סה"כ לדייר:

שיא ביקוש	סה"כ
5.18	224.93
	115.48 ₪

20.96 ₪	תשלום קבוע	
0.00 ₪	תשלום עבור גודל חיבור בKVA (0x0)	
136.44 ₪	סה"כ לתשלום	לא כולל מע"מ





23/05/23 תאריך הפקה:
 22/05/23 תאריך קריאה נוכחית:
 23/04/23 תאריך קריאה קודמת:

שם דייר: מלונות דן - דירה 6711
 שם אתר: בתי אלמוג (ישרוטל, מלונות דן, מלכת שבא)

לקוח/ה נכבד/ה, אנו מתכבדים להגיש את חישוב צריכת החשמל לתקופה 22/05/23 - 23/04/23:

מלונות דן - דירה 6711 - 24 - 00022538(0x0)

סה"כ לתשלום	מחיר לקוט"ש בא"ג	סה"כ צריכה בקוט"ש	קריאה נוכחית	קריאה קודמת	סוג צריכה	סוג תעריף
			22/05/23	23/04/23	פרטי חשבון עבור תאריכים:	
107.70 ₪	51.34	209.78	60,114.30	59,904.52		999

סה"כ לדייר:

שיא ביקוש	סה"כ
3.85	209.78
	107.70 ₪

20.96 ₪	תשלום קבוע	
0.00 ₪	תשלום עבור גודל חיבור בKVA (0x0)	
128.66 ₪	סה"כ לתשלום	לא כולל מע"מ





23/05/23 תאריך הפקה:
 22/05/23 תאריך קריאה נוכחית:
 23/04/23 תאריך קריאה קודמת:

שם דייר: מלונות דן - דירה 6712
 שם אתר: בתי אלמוג (ישרוטל, מלונות דן, מלכת שבא)

לקוח/ה נכבד/ה, אנו מתכבדים להגיש את חישוב צריכת החשמל לתקופה 22/05/23 - 23/04/23:

מלונות דן - דירה 6712 - 24 - 00022538(0x0)

סה"כ לתשלום	מחיר לקוט"ש בא"ג	סה"כ צריכה בקוט"ש	קריאה נוכחית	קריאה קודמת	סוג צריכה	סוג תעריף
			22/05/23	23/04/23	פרטי חשבון עבור תאריכים:	
107.70 ₪	51.34	209.78	60,114.30	59,904.52		999

סה"כ לדייר:

שיא ביקוש	סה"כ
3.85	209.78
	107.70 ₪

20.96 ₪	תשלום קבוע	
0.00 ₪	תשלום עבור גודל חיבור בKVA (0x0)	
128.66 ₪	סה"כ לתשלום	לא כולל מע"מ





23/05/23 תאריך הפקה:
 22/05/23 תאריך קריאה נוכחית:
 23/04/23 תאריך קריאה קודמת:

שם דייר: מלונות דן - דירה 6721
 שם אתר: בתי אלמוג (ישרוטל, מלונות דן, מלכת שבא)

לקוח/ה נכבד/ה, אנו מתכבדים להגיש את חישוב צריכת החשמל לתקופה 22/05/23 - 23/04/23:

מלונות דן - דירה 6721 - 23 - 00022538(0x0)

סה"כ לתשלום	מחיר לקוט"ש בא"ג	סה"כ צריכה בקוט"ש	קריאה נוכחית	קריאה קודמת	סוג צריכה	סוג תעריף
			22/05/23	23/04/23	פרטי חשבון עבור תאריכים:	
182.16 ₪	51.34	354.82	61,213.80	60,858.98		999

סה"כ לדייר:

שיא ביקוש	סה"כ
3.96	354.82
	182.16 ₪

20.96 ₪	תשלום קבוע	
0.00 ₪	תשלום עבור גודל חיבור בKVA (0x0)	
203.12 ₪	סה"כ לתשלום	לא כולל מע"מ





23/05/23 תאריך הפקה:
 22/05/23 תאריך קריאה נוכחית:
 23/04/23 תאריך קריאה קודמת:

שם דייר: מלונות דן - דירה 6722
 שם אתר: בתי אלמוג (ישרוטל, מלונות דן, מלכת שבא)

לקוח/ה נכבד/ה, אנו מתכבדים להגיש את חישוב צריכת החשמל לתקופה 22/05/23 - 23/04/23:

מלונות דן - דירה 6722 - 23 - 00022538(0x0)

סוג תעריף	סוג צריכה	קריאה קודמת	קריאה נוכחית	סה"כ צריכה בקוט"ש	מחיר לקוט"ש בא"ג	סה"כ לתשלום
פרטי חשבון עבור תאריכים:		23/04/23	22/05/23			
999		60,858.98	61,213.80	354.82	51.34	182.16 ₪

סה"כ לדייר:

שיא ביקוש	סה"כ
3.96	354.82
	182.16 ₪

20.96 ₪	תשלום קבוע	
0.00 ₪	תשלום עבור גודל חיבור בKVA (0x0)	
203.12 ₪	סה"כ לתשלום	לא כולל מע"מ





23/05/23 תאריך הפקה:
 22/05/23 תאריך קריאה נוכחית:
 23/04/23 תאריך קריאה קודמת:

שם דייר: מלונות דן - דירה 6731
 שם אתר: בתי אלמוג (ישרוטל, מלונות דן, מלכת שבא)

לקוח/ה נכבד/ה, אנו מתכבדים להגיש את חישוב צריכת החשמל לתקופה 22/05/23 - 23/04/23:

מלונות דן - דירה 6731 - 22 - 00022538(0x0)

סה"כ לתשלום	מחיר לקוט"ש בא"ג	סה"כ צריכה בקוט"ש	קריאה נוכחית	קריאה קודמת	סוג צריכה	סוג תעריף
			22/05/23	23/04/23	פרטי חשבון עבור תאריכים:	
176.92 ₪	51.34	344.60	58,088.24	57,743.65		999

סה"כ לדייר:

שיא ביקוש	סה"כ
4.71	344.60
	176.92 ₪

20.96 ₪	תשלום קבוע	
0.00 ₪	תשלום עבור גודל חיבור בKVA (0x0)	
197.88 ₪	סה"כ לתשלום	לא כולל מע"מ





23/05/23 תאריך הפקה:
 22/05/23 תאריך קריאה נוכחית:
 23/04/23 תאריך קריאה קודמת:

שם דייר: מלונות דן - דירה 6732
 שם אתר: בתי אלמוג (ישרוטל, מלונות דן, מלכת שבא)

לקוח/ה נכבד/ה, אנו מתכבדים להגיש את חישוב צריכת החשמל לתקופה 22/05/23 - 23/04/23:

מלונות דן - דירה 6732 - 22 - 00022538(0x0)

סוג תעריף	סוג צריכה	קריאה קודמת	קריאה נוכחית	סה"כ צריכה בקוט"ש	מחיר לקוט"ש בא"ג	סה"כ לתשלום
פרטי חשבון עבור תאריכים:		23/04/23	22/05/23			
999		57,743.65	58,088.24	344.60	51.34	176.92 ₪

סה"כ לדייר:

שיא ביקוש	סה"כ
4.71	344.60
	176.92 ₪

20.96 ₪	תשלום קבוע	
0.00 ₪	תשלום עבור גודל חיבור בKVA (0x0)	
197.88 ₪	סה"כ לתשלום	לא כולל מע"מ





23/05/23 תאריך הפקה:
 22/05/23 תאריך קריאה נוכחית:
 23/04/23 תאריך קריאה קודמת:

שם דייר: מלונות דן - דירה 6741
 שם אתר: בתי אלמוג (ישרוטל, מלונות דן, מלכת שבא)

לקוח/ה נכבד/ה, אנו מתכבדים להגיש את חישוב צריכת החשמל לתקופה 22/05/23 - 23/04/23:

מלונות דן - דירה 6741 - 21 - 00022538(0x0)

סוג תעריף	סוג צריכה	קריאה קודמת	קריאה נוכחית	סה"כ צריכה בקוט"ש	מחיר לקוט"ש בא"ג	סה"כ לתשלום
פרטי חשבון עבור תאריכים:		23/04/23	22/05/23			
999		54,325.78	54,771.20	445.41	51.34	228.67 ₪

סה"כ לדייר:

שיא ביקוש	סה"כ
5.17	445.41
	228.67 ₪

20.96 ₪	תשלום קבוע	
0.00 ₪	תשלום עבור גודל חיבור בKVA (0x0)	
249.63 ₪	סה"כ לתשלום	לא כולל מע"מ





23/05/23 תאריך הפקה:
 22/05/23 תאריך קריאה נוכחית:
 23/04/23 תאריך קריאה קודמת:

שם דייר: מלונות דן - דירה 6742
 שם אתר: בתי אלמוג (ישרוטל, מלונות דן, מלכת שבא)

לקוח/ה נכבד/ה, אנו מתכבדים להגיש את חישוב צריכת החשמל לתקופה 22/05/23 - 23/04/23:

מלונות דן - דירה 6742 - 21 - 00022538(0x0)

סוג תעריף	סוג צריכה	קריאה קודמת	קריאה נוכחית	סה"כ צריכה בקוט"ש	מחיר לקוט"ש בא"ג	סה"כ לתשלום
פרטי חשבון עבור תאריכים:		23/04/23	22/05/23			
999		54,325.78	54,771.20	445.41	51.34	228.67 ₪

סה"כ לדייר:

שיא ביקוש	סה"כ
5.17	445.41
	228.67 ₪

20.96 ₪	תשלום קבוע	
0.00 ₪	תשלום עבור גודל חיבור בKVA (0x0)	
249.63 ₪	סה"כ לתשלום	לא כולל מע"מ



23/05/23 תאריך הפקה:
 22/05/23 תאריך קריאה נוכחית:
 23/04/23 תאריך קריאה קודמת:

שם דייר: מלונות דן - דירה 6751
שם אתר: בתי אלמוג (ישרוטל, מלונות דן, מלכת שבא)

לקוח/ה נכבד/ה, אנו מתכבדים להגיש את חישוב צריכת החשמל לתקופה 22/05/23 - 23/04/23:

מלונות דן - דירה 6751 - 20 - 00022538(0x0)

סוג תעריף	סוג צריכה	קריאה קודמת	קריאה נוכחית	סה"כ צריכה בקוט"ש	מחיר לקוט"ש בא"ג	סה"כ לתשלום
פרטי חשבון עבור תאריכים:		23/04/23	22/05/23			
999		60,733.88	61,002.56	268.68	51.34	137.94 ₪

סה"כ לדייר:

שיא ביקוש	סה"כ
4.27	268.68
	137.94 ₪

20.96 ₪	תשלום קבוע	
0.00 ₪	תשלום עבור גודל חיבור בKVA (0x0)	
158.90 ₪	סה"כ לתשלום	לא כולל מע"מ



23/05/23 תאריך הפקה:
 22/05/23 תאריך קריאה נוכחית:
 23/04/23 תאריך קריאה קודמת:

שם דייר: מלונות דן - דירה 6752
 שם אתר: בתי אלמוג (ישרוטל, מלונות דן, מלכת שבא)

לקוח/ה נכבד/ה, אנו מתכבדים להגיש את חישוב צריכת החשמל לתקופה 22/05/23 - 23/04/23:

מלונות דן - דירה 6752 - 20 - 00022538(0x0)

סה"כ לתשלום	מחיר לקוט"ש בא"ג	סה"כ צריכה בקוט"ש	קריאה נוכחית	קריאה קודמת	סוג צריכה	סוג תעריף
			22/05/23	23/04/23	פרטי חשבון עבור תאריכים:	
137.94 ₪	51.34	268.68	61,002.56	60,733.88		999

סה"כ לדייר:

שיא ביקוש	סה"כ
4.27	268.68
	137.94 ₪

20.96 ₪	תשלום קבוע	
0.00 ₪	תשלום עבור גודל חיבור בKVA (0x0)	
158.90 ₪	סה"כ לתשלום	לא כולל מע"מ





23/05/23 תאריך הפקה:
 22/05/23 תאריך קריאה נוכחית:
 23/04/23 תאריך קריאה קודמת:

שם דייר: מלונות דן - דירה 6761
 שם אתר: בתי אלמוג (ישרוטל, מלונות דן, מלכת שבא)

לקוח/ה נכבד/ה, אנו מתכבדים להגיש את חישוב צריכת החשמל לתקופה 22/05/23 - 23/04/23:

מלונות דן - דירה 6761 - 19 - 00022538(0x0)

סוג תעריף	סוג צריכה	קריאה קודמת	קריאה נוכחית	סה"כ צריכה בקוט"ש	מחיר לקוט"ש בא"ג	סה"כ לתשלום
פרטי חשבון עבור תאריכים:		23/04/23	22/05/23			
999		58,666.28	59,248.66	582.38	51.34	298.99 ₪

סה"כ לדייר:

שיא ביקוש	סה"כ
5.51	582.38
	298.99 ₪

20.96 ₪	תשלום קבוע	
0.00 ₪	תשלום עבור גודל חיבור בKVA (0x0)	
319.95 ₪	סה"כ לתשלום	לא כולל מע"מ





23/05/23 תאריך הפקה:
 22/05/23 תאריך קריאה נוכחית:
 23/04/23 תאריך קריאה קודמת:

שם דייר: מלונות דן - דירה 6762
 שם אתר: בתי אלמוג (ישרוטל, מלונות דן, מלכת שבא)

לקוח/ה נכבד/ה, אנו מתכבדים להגיש את חישוב צריכת החשמל לתקופה 22/05/23 - 23/04/23:

מלונות דן - דירה 6762 - 19 - 00022538(0x0)

סוג תעריף	סוג צריכה	קריאה קודמת	קריאה נוכחית	סה"כ צריכה בקוט"ש	מחיר לקוט"ש בא"ג	סה"כ לתשלום
פרטי חשבון עבור תאריכים:		23/04/23	22/05/23			
999		58,666.28	59,248.66	582.38	51.34	298.99 ₪

סה"כ לדייר:

שיא ביקוש	סה"כ
5.51	582.38
	298.99 ₪

20.96 ₪	תשלום קבוע	
0.00 ₪	תשלום עבור גודל חיבור בKVA (0x0)	
319.95 ₪	סה"כ לתשלום	לא כולל מע"מ





23/05/23 תאריך הפקה:
 22/05/23 תאריך קריאה נוכחית:
 23/04/23 תאריך קריאה קודמת:

שם דייר: מלונות דן - דירה 6771
 שם אתר: בתי אלמוג (ישרוטל, מלונות דן, מלכת שבא)

לקוח/ה נכבד/ה, אנו מתכבדים להגיש את חישוב צריכת החשמל לתקופה 22/05/23 - 23/04/23:

מלונות דן - דירה 6771 - 18 - 00022538 (0x0)

סוג תעריף	סוג צריכה	קריאה קודמת	קריאה נוכחית	סה"כ צריכה בקוט"ש	מחיר לקוט"ש בא"ג	סה"כ לתשלום
פרטי חשבון עבור תאריכים:		23/04/23	22/05/23			
999		55,472.65	55,744.74	272.09	51.34	139.69 ₪

סה"כ לדייר:

שיא ביקוש	סה"כ
3.86	272.09
	139.69 ₪

20.96 ₪	תשלום קבוע	
0.00 ₪	תשלום עבור גודל חיבור בKVA (0x0)	
160.65 ₪	סה"כ לתשלום	לא כולל מע"מ



23/05/23 תאריך הפקה:
 22/05/23 תאריך קריאה נוכחית:
 23/04/23 תאריך קריאה קודמת:

שם דייר: מלונות דן - דירה 6772
שם אתר: בתי אלמוג (ישרוטל, מלונות דן, מלכת שבא)

לקוח/ה נכבד/ה, אנו מתכבדים להגיש את חישוב צריכת החשמל לתקופה 22/05/23 - 23/04/23:

מלונות דן - דירה 6772 - 18 - 00022538 (0x0)

סוג תעריף	סוג צריכה	קריאה קודמת	קריאה נוכחית	סה"כ צריכה בקוט"ש	מחיר לקוט"ש בא"ג	סה"כ לתשלום
פרטי חשבון עבור תאריכים:		23/04/23	22/05/23			
999		55,472.65	55,744.74	272.09	51.34	139.69 ₪

סה"כ לדייר:

שיא ביקוש	סה"כ
3.86	272.09
	139.69 ₪

20.96 ₪	תשלום קבוע	
0.00 ₪	תשלום עבור גודל חיבור ב KVA (0x0)	
160.65 ₪	סה"כ לתשלום	לא כולל מע"מ



23/05/23 תאריך הפקה:
 22/05/23 תאריך קריאה נוכחית:
 23/04/23 תאריך קריאה קודמת:

שם דייר: מלונות דן - דירה 7501
 שם אתר: בתי אלמוג (ישרוטל, מלונות דן, מלכת שבא)

לקוח/ה נכבד/ה, אנו מתכבדים להגיש את חישוב צריכת החשמל לתקופה 22/05/23 - 23/04/23:

מלונות דן - דירה 7501 - 21 - 81005509(0x0)

סוג תעריף	סוג צריכה	קריאה קודמת	קריאה נוכחית	סה"כ צריכה בקוט"ש	מחיר לקוט"ש בא"ג	סה"כ לתשלום
			22/05/23	23/04/23	פרטי חשבון עבור תאריכים:	
999		58,766.58	58,969.33	202.75	51.34	104.09 ₪

סה"כ לדייר:

שיא ביקוש	סה"כ
3.70	202.75
	104.09 ₪

20.96 ₪	תשלום קבוע	
0.00 ₪	תשלום עבור גודל חיבור בKVA (0x0)	
125.05 ₪	סה"כ לתשלום	לא כולל מע"מ





23/05/23 תאריך הפקה:
 22/05/23 תאריך קריאה נוכחית:
 23/04/23 תאריך קריאה קודמת:

שם דייר: מלונות דן - דירה 7502
 שם אתר: בתי אלמוג (ישרוטל, מלונות דן, מלכת שבא)

לקוח/ה נכבד/ה, אנו מתכבדים להגיש את חישוב צריכת החשמל לתקופה 22/05/23 - 23/04/23:

מלונות דן - דירה 7502 - 21 - 81005509(0x0)

סוג תעריף	סוג צריכה	קריאה קודמת	קריאה נוכחית	סה"כ צריכה בקוט"ש	מחיר לקוט"ש בא"ג	סה"כ לתשלום
פרטי חשבון עבור תאריכים:		23/04/23	22/05/23			
999		58,766.58	58,969.33	202.75	51.34	104.09 ₪

סה"כ לדייר:

שיא ביקוש	סה"כ
3.70	202.75
	104.09 ₪

20.96 ₪	תשלום קבוע	
0.00 ₪	תשלום עבור גודל חיבור בKVA (0x0)	
125.05 ₪	סה"כ לתשלום	לא כולל מע"מ



23/05/23 תאריך הפקה:
 22/05/23 תאריך קריאה נוכחית:
 23/04/23 תאריך קריאה קודמת:

שם דייר: מלונות דן - דירה 7505
 שם אתר: בתי אלמוג (ישרוטל, מלונות דן, מלכת שבא)

לקוח/ה נכבד/ה, אנו מתכבדים להגיש את חישוב צריכת החשמל לתקופה 22/05/23 - 23/04/23:

מלונות דן - דירה 7505 - 23 - 81005509(0x0)

סוג תעריף	סוג צריכה	קריאה קודמת	קריאה נוכחית	סה"כ צריכה בקוט"ש	מחיר לקוט"ש בא"ג	סה"כ לתשלום
פרטי חשבון עבור תאריכים:		23/04/23	22/05/23			
999		51,347.00	51,366.73	19.73	51.34	10.13 ₪

סה"כ לדייר:

שיא ביקוש	סה"כ
4.75	19.73
	10.13 ₪

20.96 ₪	תשלום קבוע	
0.00 ₪	תשלום עבור גודל חיבור בKVA (0x0)	
31.09 ₪	סה"כ לתשלום	לא כולל מע"מ

התפלגות חיוב בש"ח לפי תעו"ז

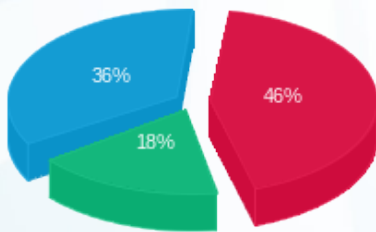

פסגה (4.65 ₪) ■
 גבע (1.82 ₪) ■
 שפל (3.66 ₪) ■

הסטוריית צריכה בקוט"ש

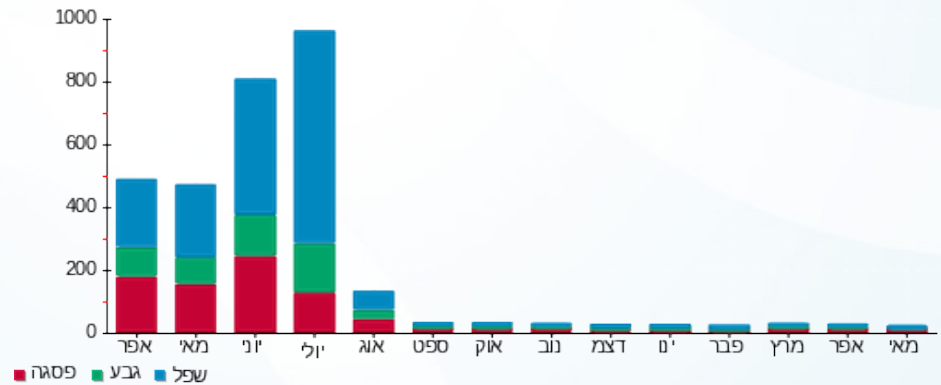

23/05/23 תאריך הפקה:
 22/05/23 תאריך קריאה נוכחית:
 23/04/23 תאריך קריאה קודמת:

שם דייר: מלונות דן - דירה 7506
 שם אתר: בתי אלמוג (ישרוטל, מלונות דן, מלכת שבא)

לקוח/ה נכבד/ה, אנו מתכבדים להגיש את חישוב צריכת החשמל לתקופה 22/05/23 - 23/04/23:

מלונות דן - דירה 7506 - 23 - 81005509(0x0)

סוג תעריף	סוג צריכה	קריאה קודמת	קריאה נוכחית	סה"כ צריכה בקוט"ש	מחיר לקוט"ש בא"ג	סה"כ לתשלום
פרטי חשבון עבור תאריכים:		23/04/23	22/05/23			
999		51,347.00	51,366.73	19.73	51.34	10.13 ₪

סה"כ לדייר:

סה"כ	שיא ביקוש
19.73	4.75
10.13 ₪	

20.96 ₪	תשלום קבוע	
0.00 ₪	תשלום עבור גודל חיבור בKVA (0x0)	
31.09 ₪	סה"כ לתשלום	לא כולל מע"מ

התפלגות חיוב בש"ח לפי תעו"ז

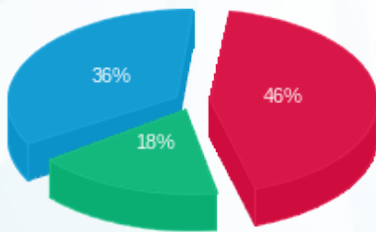

פסגה (4.65 ₪) ■
 גבע (1.82 ₪) ■
 שפל (3.66 ₪) ■

הסטוריית צריכה בקוט"ש

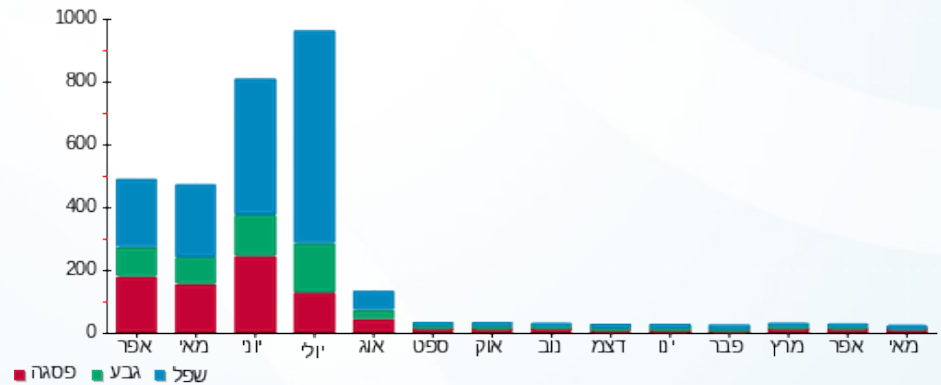



23/05/23 תאריך הפקה:
 22/05/23 תאריך קריאה נוכחית:
 23/04/23 תאריך קריאה קודמת:

שם דייר: מלונות דן - דירה 7601
 שם אתר: בתי אלמוג (ישרוטל, מלונות דן, מלכת שבא)

לקוח/ה נכבד/ה, אנו מתכבדים להגיש את חישוב צריכת החשמל לתקופה 22/05/23 - 23/04/23:

מלונות דן - דירה 7601 - 13 - 81005509(0x0)

סה"כ לתשלום	מחיר לקוט"ש בא"ג	סה"כ צריכה בקוט"ש	קריאה נוכחית	קריאה קודמת	סוג צריכה	סוג תעריף
			22/05/23	23/04/23	פרטי חשבון עבור תאריכים:	
126.85 ₪	51.34	247.08	58,317.35	58,070.28		999

סה"כ לדייר:

שיא ביקוש	סה"כ
4.45	247.08
	126.85 ₪

20.96 ₪	תשלום קבוע	
0.00 ₪	תשלום עבור גודל חיבור בKVA (0x0)	
147.81 ₪	סה"כ לתשלום	לא כולל מע"מ





23/05/23 תאריך הפקה:
 22/05/23 תאריך קריאה נוכחית:
 23/04/23 תאריך קריאה קודמת:

שם דייר: מלונות דן - דירה 7603
 שם אתר: בתי אלמוג (ישרוטל, מלונות דן, מלכת שבא)

לקוח/ה נכבד/ה, אנו מתכבדים להגיש את חישוב צריכת החשמל לתקופה 22/05/23 - 23/04/23:

מלונות דן - דירה 7603 - 14 - 81005509(0x0)

סה"כ לתשלום	מחיר לקוט"ש בא"ג	סה"כ צריכה בקוט"ש	קריאה נוכחית	קריאה קודמת	סוג צריכה	סוג תעריף
			22/05/23	23/04/23	פרטי חשבון עבור תאריכים:	
154.83 ₪	51.34	301.58	42,861.43	42,559.85		999

סה"כ לדייר:

שיא ביקוש	סה"כ
3.85	301.58
	154.83 ₪

20.96 ₪	תשלום קבוע	
0.00 ₪	תשלום עבור גודל חיבור בKVA (0x0)	
175.79 ₪	סה"כ לתשלום	לא כולל מע"מ





23/05/23 תאריך הפקה:
 22/05/23 תאריך קריאה נוכחית:
 23/04/23 תאריך קריאה קודמת:

שם דייר: מלונות דן - דירה 7604
 שם אתר: בתי אלמוג (ישרוטל, מלונות דן, מלכת שבא)

לקוח/ה נכבד/ה, אנו מתכבדים להגיש את חישוב צריכת החשמל לתקופה 22/05/23 - 23/04/23:

מלונות דן - דירה 7604 - 14 - 81005509(0x0)

סוג תעריף	סוג צריכה	קריאה קודמת	קריאה נוכחית	סה"כ צריכה בקוט"ש	מחיר לקוט"ש בא"ג	סה"כ לתשלום
פרטי חשבון עבור תאריכים:		23/04/23	22/05/23			
999		42,559.85	42,861.43	301.58	51.34	154.83 ₪

סה"כ לדייר:

שיא ביקוש	סה"כ
3.85	301.58
	154.83 ₪

20.96 ₪	תשלום קבוע	
0.00 ₪	תשלום עבור גודל חיבור בKVA (0x0)	
175.79 ₪	סה"כ לתשלום	לא כולל מע"מ





23/05/23 תאריך הפקה:
 22/05/23 תאריך קריאה נוכחית:
 23/04/23 תאריך קריאה קודמת:

שם דייר: מלונות דן - דירה 7605
שם אתר: בתי אלמוג (ישרוטל, מלונות דן, מלכת שבא)

לקוח/ה נכבד/ה, אנו מתכבדים להגיש את חישוב צריכת החשמל לתקופה 22/05/23 - 23/04/23:

מלונות דן - דירה 7605 - 15 - 81005509(0x0)

סה"כ לתשלום	מחיר לקוט"ש בא"ג	סה"כ צריכה בקוט"ש	קריאה נוכחית	קריאה קודמת	סוג צריכה	סוג תעריף
			22/05/23	23/04/23	פרטי חשבון עבור תאריכים:	
187.11 ₪	51.34	364.45	49,169.35	48,804.90		999

סה"כ לדייר:

שיא ביקוש	סה"כ
3.95	364.45
	187.11 ₪

20.96 ₪	תשלום קבוע	
0.00 ₪	תשלום עבור גודל חיבור בKVA (0x0)	
208.07 ₪	סה"כ לתשלום	לא כולל מע"מ





23/05/23 תאריך הפקה:
 22/05/23 תאריך קריאה נוכחית:
 23/04/23 תאריך קריאה קודמת:

שם דייר: מלונות דן - דירה 7606
 שם אתר: בתי אלמוג (ישרוטל, מלונות דן, מלכת שבא)

לקוח/ה נכבד/ה, אנו מתכבדים להגיש את חישוב צריכת החשמל לתקופה 22/05/23 - 23/04/23:

מלונות דן - דירה 7606 - 15 - 81005509(0x0)

סה"כ לתשלום	מחיר לקוט"ש בא"ג	סה"כ צריכה בקוט"ש	קריאה נוכחית	קריאה קודמת	סוג צריכה	סוג תעריף
			22/05/23	23/04/23	פרטי חשבון עבור תאריכים:	
187.11 ₪	51.34	364.45	49,169.35	48,804.90		999

סה"כ לדייר:

שיא ביקוש	סה"כ
3.95	364.45
	187.11 ₪

20.96 ₪	תשלום קבוע	
0.00 ₪	תשלום עבור גודל חיבור בKVA (0x0)	
208.07 ₪	סה"כ לתשלום	לא כולל מע"מ





23/05/23 תאריך הפקה:
 22/05/23 תאריך קריאה נוכחית:
 23/04/23 תאריך קריאה קודמת:

שם דייר: מלונות דן - דירה 7607
 שם אתר: בתי אלמוג (ישרוטל, מלונות דן, מלכת שבא)

לקוח/ה נכבד/ה, אנו מתכבדים להגיש את חישוב צריכת החשמל לתקופה 22/05/23 - 23/04/23:

מלונות דן - דירה 7607 - 16 - 81005509(0x0)

סוג תעריף	סוג צריכה	קריאה קודמת	קריאה נוכחית	סה"כ צריכה בקוט"ש	מחיר לקוט"ש בא"ג	סה"כ לתשלום
פרטי חשבון עבור תאריכים:		23/04/23	22/05/23			
999		49,841.65	50,133.35	291.70	51.34	149.76 ₪

סה"כ לדייר:

שיא ביקוש	סה"כ
4.00	291.70
	149.76 ₪

20.96 ₪	תשלום קבוע	
0.00 ₪	תשלום עבור גודל חיבור בKVA (0x0)	
170.72 ₪	סה"כ לתשלום	לא כולל מע"מ





23/05/23 תאריך הפקה:
 22/05/23 תאריך קריאה נוכחית:
 23/04/23 תאריך קריאה קודמת:

שם דייר: מלונות דן - דירה 7608
 שם אתר: בתי אלמוג (ישרוטל, מלונות דן, מלכת שבא)

לקוח/ה נכבד/ה, אנו מתכבדים להגיש את חישוב צריכת החשמל לתקופה 22/05/23 - 23/04/23:

מלונות דן - דירה 7608 - 16 - 81005509(0x0)

סוג תעריף	סוג צריכה	קריאה קודמת	קריאה נוכחית	סה"כ צריכה בקוט"ש	מחיר לקוט"ש בא"ג	סה"כ לתשלום
פרטי חשבון עבור תאריכים:		23/04/23	22/05/23			
999		49,841.65	50,133.35	291.70	51.34	149.76 ₪

סה"כ לדייר:

שיא ביקוש	סה"כ
4.00	291.70
	149.76 ₪

20.96 ₪	תשלום קבוע	
0.00 ₪	תשלום עבור גודל חיבור בKVA (0x0)	
170.72 ₪	סה"כ לתשלום	לא כולל מע"מ





23/05/23 תאריך הפקה:
 22/05/23 תאריך קריאה נוכחית:
 23/04/23 תאריך קריאה קודמת:

שם דייר: מלונות דן - דירה 7609
 שם אתר: בתי אלמוג (ישרוטל, מלונות דן, מלכת שבא)

לקוח/ה נכבד/ה, אנו מתכבדים להגיש את חישוב צריכת החשמל לתקופה 22/05/23 - 23/04/23:

מלונות דן - דירה 7609 - 17 - 81005509(0x0)

סוג תעריף	סוג צריכה	קריאה קודמת	קריאה נוכחית	סה"כ צריכה בקוט"ש	מחיר לקוט"ש בא"ג	סה"כ לתשלום
פרטי חשבון עבור תאריכים:		23/04/23	22/05/23			
999		46,846.58	47,313.90	467.33	51.34	239.92 ₪

סה"כ לדייר:

שיא ביקוש	סה"כ
4.90	467.33
	239.92 ₪

20.96 ₪	תשלום קבוע	
0.00 ₪	תשלום עבור גודל חיבור בKVA (0x0)	
260.88 ₪	סה"כ לתשלום	לא כולל מע"מ





23/05/23 תאריך הפקה:
 22/05/23 תאריך קריאה נוכחית:
 23/04/23 תאריך קריאה קודמת:

שם דייר: מלונות דן - דירה 7610
 שם אתר: בתי אלמוג (ישרוטל, מלונות דן, מלכת שבא)

לקוח/ה נכבד/ה, אנו מתכבדים להגיש את חישוב צריכת החשמל לתקופה 22/05/23 - 23/04/23:

מלונות דן - דירה 7610 - 17 - 81005509(0x0)

סוג תעריף	סוג צריכה	קריאה קודמת	קריאה נוכחית	סה"כ צריכה בקוט"ש	מחיר לקוט"ש בא"ג	סה"כ לתשלום
פרטי חשבון עבור תאריכים:		23/04/23	22/05/23			
999		46,846.58	47,313.90	467.33	51.34	239.92 ₪

סה"כ לדייר:

שיא ביקוש	סה"כ
4.90	467.33
	239.92 ₪

20.96 ₪	תשלום קבוע	
0.00 ₪	תשלום עבור גודל חיבור בKVA (0x0)	
260.88 ₪	סה"כ לתשלום	לא כולל מע"מ



23/05/23 תאריך הפקה:
 22/05/23 תאריך קריאה נוכחית:
 23/04/23 תאריך קריאה קודמת:

שם דייר: מלונות דן - דירה 9404
שם אתר: בתי אלמוג (ישרוטל, מלונות דן, מלכת שבא)

לקוח/ה נכבד/ה, אנו מתכבדים להגיש את חישוב צריכת החשמל לתקופה 22/05/23 - 23/04/23:

מלונות דן - דירה 9404 - 25 - 13080926(0x0)

סוג תעריף	סוג צריכה	קריאה קודמת	קריאה נוכחית	סה"כ צריכה בקוט"ש	מחיר לקוט"ש בא"ג	סה"כ לתשלום
פרטי חשבון עבור תאריכים:			23/04/23	22/05/23		
999		18,290.05	18,598.50	308.45	51.34	158.36 ₪

סה"כ לדייר:

שיא ביקוש	סה"כ
4.46	308.45
	158.36 ₪

20.96 ₪	תשלום קבוע	
0.00 ₪	תשלום עבור גודל חיבור בKVA (0x0)	
179.32 ₪	סה"כ לתשלום	לא כולל מע"מ



23/05/23 תאריך הפקה:
 22/05/23 תאריך קריאה נוכחית:
 23/04/23 תאריך קריאה קודמת:

שם דייר: מלונות דן - דירה 9711
 שם אתר: בתי אלמוג (ישרוטל, מלונות דן, מלכת שבא)

לקוח/ה נכבד/ה, אנו מתכבדים להגיש את חישוב צריכת החשמל לתקופה 22/05/23 - 23/04/23:

מלונות דן - דירה 9711 - 11 - 13170741(0x0)

סה"כ לתשלום	מחיר לקוט"ש בא"ג	סה"כ צריכה בקוט"ש	קריאה נוכחית	קריאה קודמת	סוג צריכה	סוג תעריף
			22/05/23	23/04/23	פרטי חשבון עבור תאריכים:	
193.01 ₪	51.34	375.95	21,965.30	21,589.35		999

ציבורי

סה"כ לתשלום	הערה
33.89 ₪	ציבורי

סה"כ לדייר:

שיא ביקוש	סה"כ
5.14	375.95
	226.90 ₪

20.96 ₪	תשלום קבוע	
0.00 ₪	תשלום עבור גודל חיבור בKVA (0x0)	
247.86 ₪	סה"כ לתשלום	לא כולל מע"מ





23/05/23 תאריך הפקה:
 22/05/23 תאריך קריאה נוכחית:
 23/04/23 תאריך קריאה קודמת:

שם דייר: מלונות דן - דירה 9712
 שם אתר: בתי אלמוג (ישרוטל, מלונות דן, מלכת שבא)

לקוח/ה נכבד/ה, אנו מתכבדים להגיש את חישוב צריכת החשמל לתקופה 22/05/23 - 23/04/23:

מלונות דן - דירה 9712 - 12 - 13170741(0x0)

סוג תעריף	סוג צריכה	קריאה קודמת	קריאה נוכחית	סה"כ צריכה בקוט"ש	מחיר לקוט"ש בא"ג	סה"כ לתשלום
פרטי חשבון עבור תאריכים:		23/04/23	22/05/23			
999		41,877.70	42,245.40	367.70	51.34	188.78 ₪

סה"כ לדייר:

שיא ביקוש	סה"כ
4.62	367.70
	188.78 ₪

20.96 ₪	תשלום קבוע	
0.00 ₪	תשלום עבור גודל חיבור בKVA (0x0)	
209.74 ₪	סה"כ לתשלום	לא כולל מע"מ

