



28/05/23

תאריך הפקדה:

30/04/23

תאריך קריאה נוכחית:

01/04/23

תאריך קריאה קודמת:

שם דייר: לידי קומפורט  
שם אתר: קבוצת הנגב חנויות

לקוח/ה נכבד/ה, אנו מתכבדים להגיש את חישוב צריכת החשמל לתקופה 01/04/23 - 30/04/23:

לידי קומפורט - 9 - 15114136 (3x25)

סוג תעריף	סוג צריכה	קריאה קודמת	קריאה נוכחית	סה"כ צריכה בקוט"ש	מחיר לקוט"ש בא"ג	סה"כ לתשלום
פרטי חשבון עבור תאריכים:						
777	פסגה	01/04/23	30/04/23	251.80	39.17	98.63 ₪
778	גבע	11,518.40	11,623.00	104.60	39.17	40.97 ₪
779	שפל	18,552.20	18,631.50	79.30	34.91	27.68 ₪

סה"כ לדייר:

פסגה	גבע	שפל	סה"כ	שיא ביקוש
251.80	104.60	79.30	435.70	1.87
98.63 ₪	40.97 ₪	27.68 ₪	167.29 ₪	

סה"כ צריכה

סה"כ לתשלום

210.98 ₪	תשלום קבוע	
4.86 ₪	תשלום עבור גודל חיבור בKVA (3x25)	
383.13 ₪	סה"כ לתשלום	לא כולל מע"מ

התפלגות חיוב בש"ח לפי תע"ז

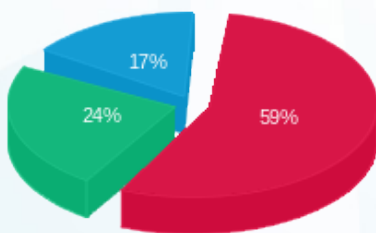

- פסגה (98.63 ₪) - 59%
- גבע (40.97 ₪) - 24%
- שפל (27.68 ₪) - 17%

הסטוריית צריכה בקוט"ש

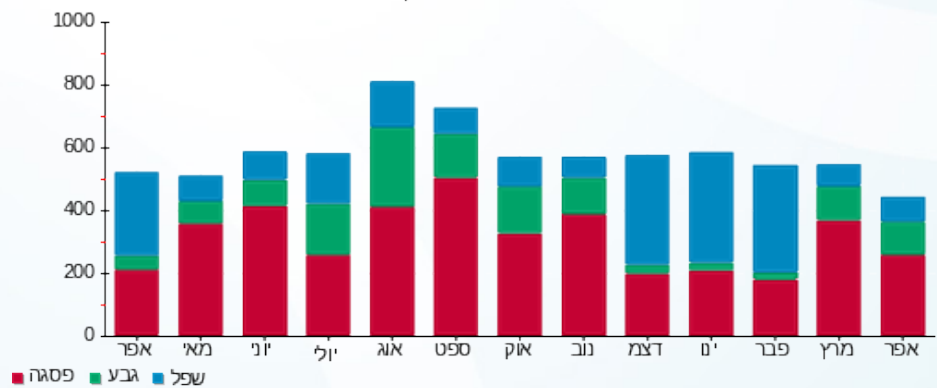

- פסגה
- גבע
- שפל

