



28/05/23

תאריך הפקה:

30/04/23

תאריך קריאה נוכחית:

01/04/23

תאריך קריאה קודמת:

שם דייר: שנאים מגדל
שם אתר: קניון הנגב מגדל משרדים

לקוח/ה נכבד/ה, אנו מתכבדים להגיש את חישוב צריכת החשמל לתקופה 01/04/23 - 30/04/23:

שנאי 1 - 4 - 00024397 (0x0)

סוג תעריף	סוג צריכה	קריאה קודמת	קריאה נוכחית	סה"כ צריכה בקוט"ש	מחיר לקוט"ש בא"ג	סה"כ לתשלום
			30/04/23	01/04/23	פרטי חשבון עבור תאריכים:	
777	פסגה	16,308,257.00	16,364,781.36	56,524.36	39.17	22,140.59 ₪
778	גבע	8,576,244.32	8,600,279.60	24,035.28	39.17	9,414.62 ₪
779	שפל	9,860,773.32	9,873,491.72	12,718.40	34.91	4,439.99 ₪

שנאי 2 - 2 - 00024398 (0x0)

סוג תעריף	סוג צריכה	קריאה קודמת	קריאה נוכחית	סה"כ צריכה בקוט"ש	מחיר לקוט"ש בא"ג	סה"כ לתשלום
			30/04/23	01/04/23	פרטי חשבון עבור תאריכים:	
777	פסגה	11,145,434.36	11,187,410.72	41,976.36	39.17	16,442.14 ₪
778	גבע	6,405,427.56	6,423,663.52	18,235.96	39.17	7,143.03 ₪
779	שפל	6,498,720.68	6,508,326.44	9,605.76	34.91	3,353.37 ₪

סה"כ לדיר:

פסגה	גבע	שפל	סה"כ	שיא ביקוש
98,500.72	42,271.24	22,324.16	163,096.12	354.40
₪ 38,582.73	₪ 16,557.64	₪ 7,793.36	₪ 62,933.74	

סה"כ צריכה
סה"כ לתשלום

₪ 0.00	תשלום קבוע	
₪ 0.00	תשלום עבור גודל חיבור בKVA (0x0)	
₪ 62,933.74	סה"כ לתשלום	לא כולל מע"מ

התפלגות חיוב בש"ח לפי תע"ז

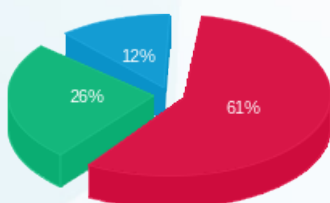

פסגה (38,582.73 ₪) 61%
גבע (16,557.64 ₪) 26%
שפל (7,793.36 ₪) 12%

הסטוריית צריכה בקוט"ש

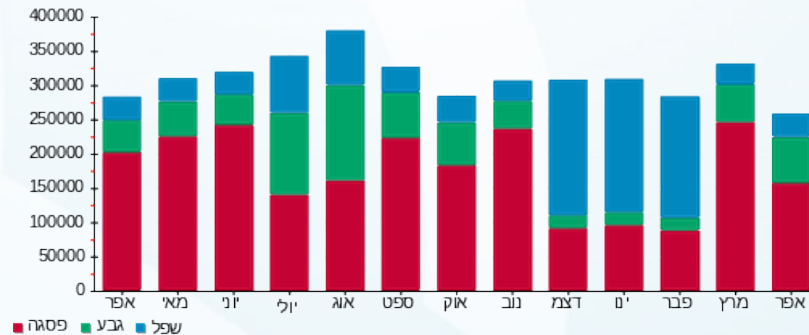

פסגה גבע שפל

