



29/05/23

תאריך הפקדה:

שם דייר: בן שלום קומה 3
שם אתר: מגדל 11 גבעת שמואל

24/05/23

תאריך קריאה נוכחית:

28/04/23

תאריך קריאה קודמת:

לקוח/ה נכבד/ה, אנו מתכבדים להגיש את חישוב צריכת החשמל לתקופה 28/04/23 - 24/05/23:

בן שלום קומה 3 - 2 - 20056320(3x32)

סוג תעריף	סוג צריכה	קריאה קודמת	קריאה נוכחית	סה"כ צריכה בקוט"ש	מחיר לקוט"ש בא"ג	סה"כ לתשלום
פרטי חשבון עבור תאריכים:						
777	פסגה	28/04/23	24/05/23	238.25	39.17	93.32 ₪
778	גבע	1,043.70	1,052.40	8.70	39.17	3.41 ₪
779	שפל	5,093.40	5,783.20	689.80	34.91	240.81 ₪

סה"כ לדייר:

פסגה	גבע	שפל	סה"כ	שיא ביקוש
238.25	8.70	689.80	936.75	5.36
93.32 ₪	3.41 ₪	240.81 ₪	337.54 ₪	

סה"כ צריכה

סה"כ לתשלום

45.00 ₪	תשלום קבוע תשלום עבור גודל חיבור בKVA (3x32) סה"כ מע"מ 17.00%	סה"כ לתשלום
5.60 ₪		
388.14 ₪		
65.98 ₪		
454.13 ₪		כולל מע"מ

התפלגות חיוב בש"ח לפי תעו"ז

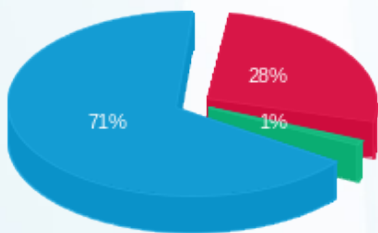

פסגה (93.32 ₪)
גבע (3.41 ₪)
שפל (240.81 ₪)

הסטוריית צריכה בקוט"ש

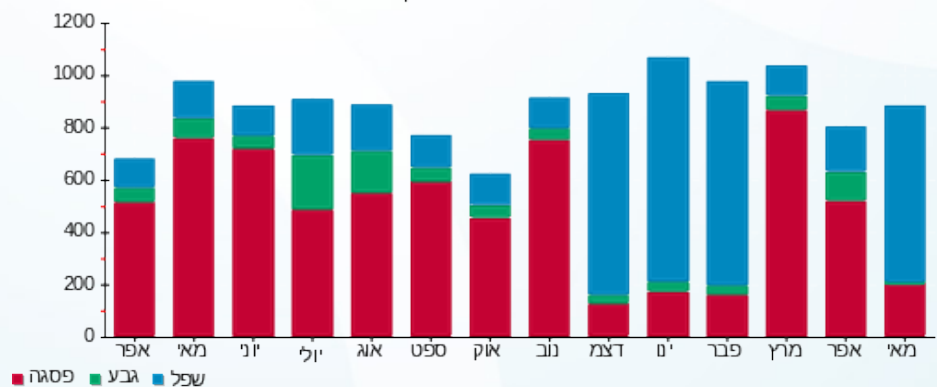



29/05/23

תאריך הפקדה:

24/05/23

תאריך קריאה נוכחית:

28/04/23

תאריך קריאה קודמת:

שם דייר: גרוסמן קומה 3
שם אתר: מגדל 11 גבעת שמואל

לקוח/ה נכבד/ה, אנו מתכבדים להגיש את חישוב צריכת החשמל לתקופה 28/04/23 - 24/05/23:

גרוסמן - 1 - (3x25)20056320

סוג תעריף	סוג צריכה	קריאה קודמת	קריאה נוכחית	סה"כ צריכה בקוט"ש	מחיר לקוט"ש בא"ג	סה"כ לתשלום
פרטי חשבון עבור תאריכים:						
777	פסגה	28/04/23	24/05/23	57.55	39.17	22.54 ₪
778	גבע	726.80	729.40	2.60	39.17	1.02 ₪
779	שפל	2,004.25	2,178.10	173.85	34.91	60.69 ₪

סה"כ לדייר:

פסגה	גבע	שפל	סה"כ	שיא ביקוש
57.55	2.60	173.85	234.00	3.82
22.54 ₪	1.02 ₪	60.69 ₪	84.25 ₪	

סה"כ צריכה
סה"כ לתשלום

45.00 ₪	תשלום קבוע תשלום עבור גודל חיבור בKVA (3x25) סה"כ מע"מ 17.00%	
4.38 ₪		
133.63 ₪		
22.72 ₪		
156.35 ₪	סה"כ לתשלום	כולל מע"מ

התפלגות חיוב בש"ח לפי תעו"ז

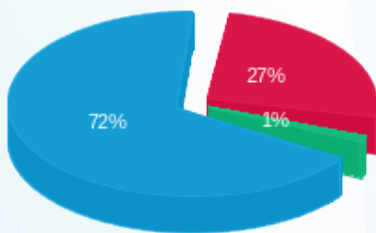

פסגה (22.54 ₪)
גבע (1.02 ₪)
שפל (60.69 ₪)

הסטוריית צריכה בקוט"ש

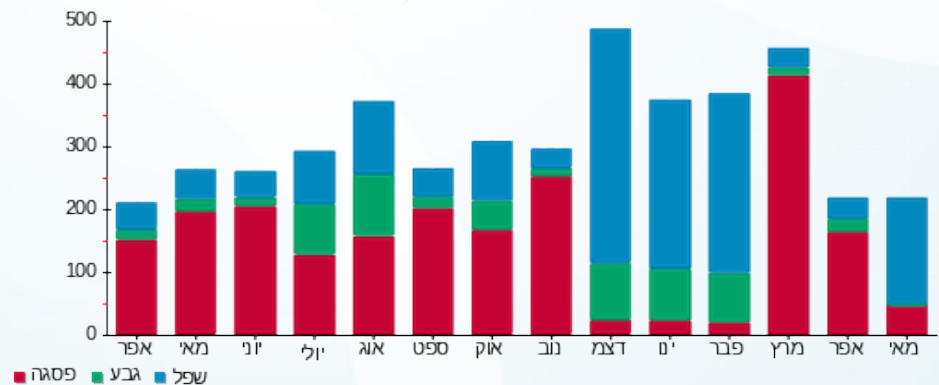

29/05/23 תאריך הפקדה:
 24/05/23 תאריך קריאה נוכחית:
 28/04/23 תאריך קריאה קודמת:

שם דייר: הבית קומה 3
 שם אתר: מגדל 11 גבעת שמואל

לקוח/ה נכבד/ה, אנו מתכבדים להגיש את חישוב צריכת החשמל לתקופה 28/04/23 - 24/05/23:

הבית קומה 3 - 4 - 20056320(3x25)

סה"כ לתשלום	מחיר לקוט"ש בא"ג	סה"כ צריכה בקוט"ש	קריאה נוכחית	קריאה קודמת	סוג צריכה	סוג תעריף
			24/05/23	28/04/23	פרטי חשבון עבור תאריכים:	
22.93 ₪	39.17	58.55	1,429.55	1,371.00	פסגה	777
4.50 ₪	39.17	11.50	484.20	472.70	גבע	778
43.25 ₪	34.91	123.90	1,269.10	1,145.20	שפל	779

סה"כ לדייר:

שיא ביקוש	סה"כ	שפל	גבע	פסגה
1.34	193.95	123.90	11.50	58.55
	70.69 ₪	43.25 ₪	4.50 ₪	22.93 ₪

סה"כ צריכה
 סה"כ לתשלום

45.00 ₪	תשלום קבוע תשלום עבור גודל חיבור בKVA (3x25) סה"כ מע"מ 17.00%	סה"כ לתשלום
4.38 ₪		
120.07 ₪		
20.41 ₪		
140.48 ₪		כולל מע"מ

התפלגות חיוב בש"ח לפי תעו"ז

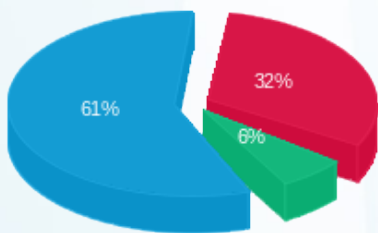

פסגה (22.93 ₪) - 61%
 גבע (4.50 ₪) - 32%
 שפל (43.25 ₪) - 6%

הסטוריית צריכה בקוט"ש

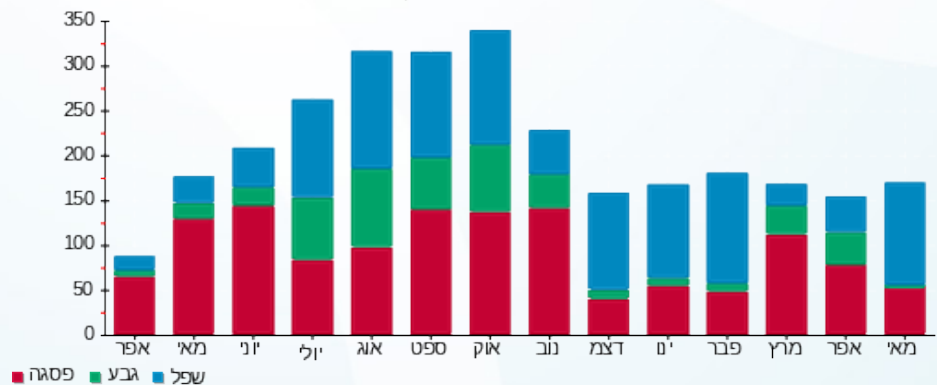



29/05/23 תאריך הפקדה:
 24/05/23 תאריך קריאה נוכחית:
 28/04/23 תאריך קריאה קודמת:

שם דייר: קדמה קומה 3
 שם אתר: מגדל 11 גבעת שמואל

לקוח/ה נכבד/ה, אנו מתכבדים להגיש את חישוב צריכת החשמל לתקופה 24/05/23 - 28/04/23:

קדמה קומה 3 - 3 - 20056320(3x32)

סוג תעריף	סוג צריכה	קריאה קודמת	קריאה נוכחית	סה"כ צריכה בקוט"ש	מחיר לקוט"ש בא"ג	סה"כ לתשלום
פרטי חשבון עבור תאריכים:						
777	פסגה	28/04/23	24/05/23	169.80	39.17	66.51 ₪
778	גבע	1,119.90	1,128.50	8.60	39.17	3.37 ₪
779	שפל	3,919.65	4,414.45	494.80	34.91	172.73 ₪

סה"כ לדייר:

פסגה	גבע	שפל	סה"כ	שיא ביקוש
169.80	8.60	494.80	673.20	4.05
₪ 66.51	₪ 3.37	₪ 172.73	₪ 242.61	

סה"כ צריכה
 סה"כ לתשלום

45.00 ₪	תשלום קבוע תשלום עבור גודל חיבור בKVA (3x32) סה"כ מע"מ 17.00%	סה"כ לתשלום
5.60 ₪		
293.22 ₪		
49.85 ₪		
343.06 ₪		כולל מע"מ

התפלגות חיוב בש"ח לפי תעו"ז

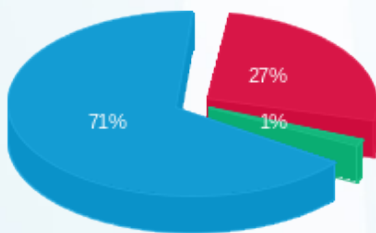

פסגה (₪ 66.51)
 גבע (₪ 3.37)
 שפל (₪ 172.73)

הסטוריית צריכה בקוט"ש

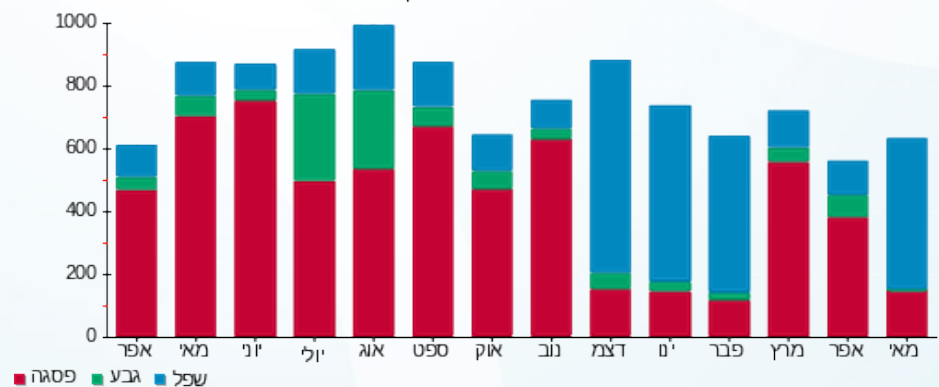



29/05/23 תאריך הפקה:
 24/05/23 תאריך קריאה נוכחית:
 28/04/23 תאריך קריאה קודמת:

שם דייר: קומה 1 רמות
 שם אתר: מגדל 11 גבעת שמואל

לקוח/ה נכבד/ה, אנו מתכבדים להגיש את חישוב צריכת החשמל לתקופה 28/04/23 - 24/05/23:

קומה 1 חיוני - 2 - (3x150)00021744

סוג תעריף	סוג צריכה	קריאה קודמת	קריאה נוכחית	סה"כ צריכה בקוט"ש	מחיר לקוט"ש בא"ג	סה"כ לתשלום
			24/05/23	28/04/23	פרטי חשבון עבור תאריכים:	
777	פסגה	108,445.27	109,447.33	1,002.07	39.17	392.51 ₪
778	גבע	43,562.00	43,789.38	227.39	39.17	89.07 ₪
779	שפל	124,179.06	124,595.64	416.57	34.91	145.42 ₪

קומה 1 ב. חיוני - 2 - (0x0)00021920

סוג תעריף	סוג צריכה	קריאה קודמת	קריאה נוכחית	סה"כ צריכה בקוט"ש	מחיר לקוט"ש בא"ג	סה"כ לתשלום
			24/05/23	28/04/23	פרטי חשבון עבור תאריכים:	
777	פסגה	264,390.73	265,184.26	793.53	39.17	310.83 ₪
778	גבע	143,919.22	144,052.01	132.79	39.17	52.01 ₪
779	שפל	188,422.13	188,667.56	245.44	34.91	85.68 ₪

סה"כ לדייר:

פסגה	גבע	שפל	סה"כ	שיא ביקוש
1,795.60	360.17	662.01	2,817.78	7.17
₪ 703.34	₪ 141.08	₪ 231.11	₪ 1,075.52	

סה"כ צריכה
 סה"כ לתשלום

45.00 ₪	תשלום קבוע תשלום עבור גודל חיבור בKVA (3x150) סה"כ מע"מ 17.00%	סה"כ לתשלום
26.26 ₪		
1,146.78 ₪		
194.95 ₪		
1,341.74 ₪		כולל מע"מ





התפלגות חיוב בש"ח לפי תעו"ז

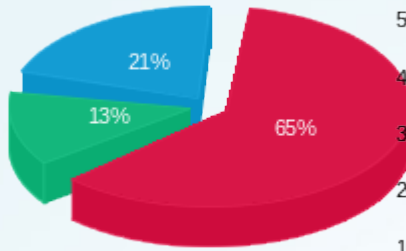

■ פסגה (ש"ח 703.34)
■ גבע (ש"ח 141.08)
■ שפל (ש"ח 231.11)

הסטוריית צריכה בקוט"ש

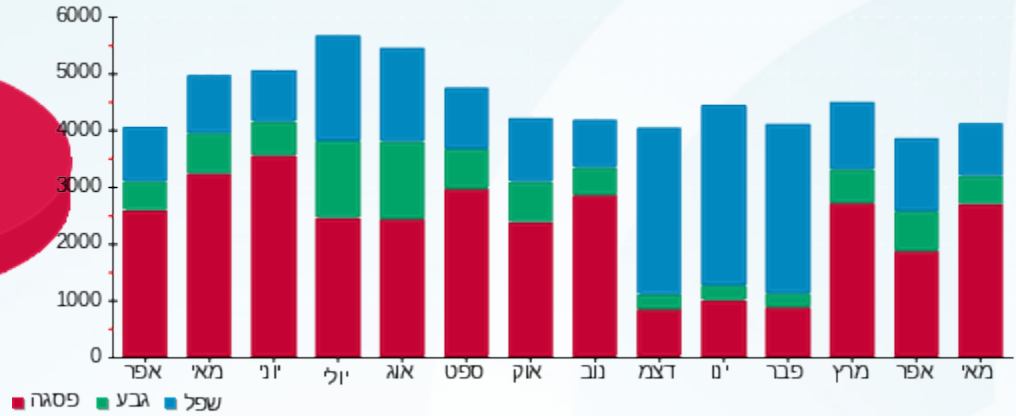



29/05/23 תאריך הפקה:
 24/05/23 תאריך קריאה נוכחית:
 28/04/23 תאריך קריאה קודמת:

שם דייר: קומה 3
 שם אתר: מגדל 11 גבעת שמואל

לקוח/ה נכבד/ה, אנו מתכבדים להגיש את חישוב צריכת החשמל לתקופה **24/05/23 - 28/04/23**:

קומה 3 חיוני - 4 - (3x100)00021744

סוג תעריף	סוג צריכה	קריאה קודמת	קריאה נוכחית	סה"כ צריכה בקוט"ש	מחיר לקוט"ש בא"ג	סה"כ לתשלום
פרטי חשבון עבור תאריכים:						
777	פסגה	28/04/23	24/05/23	985.57	39.17	386.05 ₪
778	גבע	44,498.88	44,634.35	135.47	39.17	53.06 ₪
779	שפל	133,137.62	133,426.82	289.20	34.91	100.96 ₪

קומה 3 ב. חיוני - 4 - (0x0)00021920

סוג תעריף	סוג צריכה	קריאה קודמת	קריאה נוכחית	סה"כ צריכה בקוט"ש	מחיר לקוט"ש בא"ג	סה"כ לתשלום
פרטי חשבון עבור תאריכים:						
777	פסגה	28/04/23	24/05/23	812.64	39.17	318.31 ₪
778	גבע	147,728.22	147,811.79	83.57	39.17	32.74 ₪
779	שפל	174,824.12	175,018.54	194.42	34.91	67.87 ₪

סה"כ לדייר:

פסגה	גבע	שפל	סה"כ	שיא ביקוש
1,798.21	219.05	483.62	2,500.87	6.57
₪ 704.36	₪ 85.80	₪ 168.83	₪ 958.99	

סה"כ צריכה
 סה"כ לתשלום

45.00 ₪	תשלום קבוע תשלום עבור גודל חיבור בKVA (3x100) סה"כ מע"מ 17.00%	סה"כ לתשלום
17.51 ₪		
1,021.50 ₪		
173.65 ₪		
1,195.15 ₪		כולל מע"מ





התפלגות חיוב בש"ח לפי תעו"ז

הסטוריית צריכה בקוט"ש

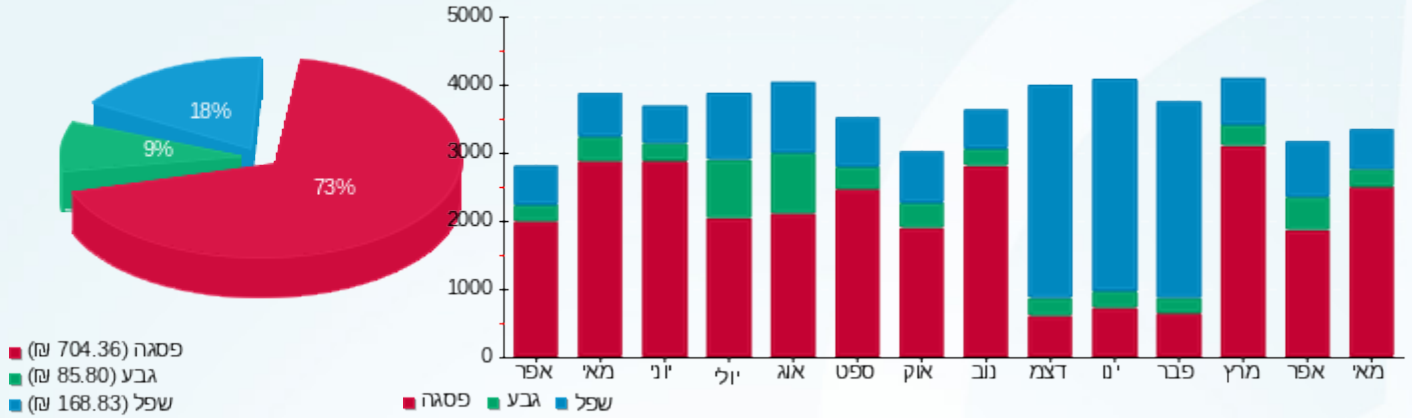



29/05/23 תאריך הפקה:
 24/05/23 תאריך קריאה נוכחית:
 28/04/23 תאריך קריאה קודמת:

שם דייר: קומה 4
 שם אתר: מגדל 11 גבעת שמואל

לקוח/ה נכבד/ה, אנו מתכבדים להגיש את חישוב צריכת החשמל לתקופה 24/05/23 - 28/04/23:
קומה 4/2 חיוני - 5 - (0x0)00021744

סוג תעריף	סוג צריכה	קריאה קודמת	קריאה נוכחית	סה"כ צריכה בקוט"ש	מחיר לקוט"ש בא"ג	סה"כ לתשלום
פרטי חשבון עבור תאריכים:						
		28/04/23	24/05/23			
777	פסגה	62,593.36	62,616.82	23.46	39.17	9.19 ₪
778	גבע	23,008.65	23,018.16	9.51	39.17	3.73 ₪
779	שפל	62,516.83	62,541.18	24.35	34.91	8.50 ₪

קומה 4/1 חיוני - 6 - (0x0)00021744

סוג תעריף	סוג צריכה	קריאה קודמת	קריאה נוכחית	סה"כ צריכה בקוט"ש	מחיר לקוט"ש בא"ג	סה"כ לתשלום
פרטי חשבון עבור תאריכים:						
		28/04/23	24/05/23			
777	פסגה	51,211.85	52,351.64	1,139.78	39.17	446.45 ₪
778	גבע	21,334.74	21,612.77	278.03	39.17	108.90 ₪
779	שפל	64,018.47	64,620.23	601.76	34.91	210.07 ₪

קומה 4/2 ב. חיוני - 5 - (0x0)00021920

סוג תעריף	סוג צריכה	קריאה קודמת	קריאה נוכחית	סה"כ צריכה בקוט"ש	מחיר לקוט"ש בא"ג	סה"כ לתשלום
פרטי חשבון עבור תאריכים:						
		28/04/23	24/05/23			
777	פסגה	122,108.71	122,209.09	100.38	39.17	39.32 ₪
778	גבע	61,493.33	61,529.46	36.13	39.17	14.15 ₪
779	שפל	65,519.12	65,606.78	87.66	34.91	30.60 ₪

קומה 4/1 ב. חיוני - 6 - (0x0)00021920

סוג תעריף	סוג צריכה	קריאה קודמת	קריאה נוכחית	סה"כ צריכה בקוט"ש	מחיר לקוט"ש בא"ג	סה"כ לתשלום
פרטי חשבון עבור תאריכים:						
		28/04/23	24/05/23			
777	פסגה	202,111.03	203,824.75	1,713.72	39.17	671.27 ₪
778	גבע	107,912.83	108,223.03	310.19	39.17	121.50 ₪
779	שפל	134,629.30	134,999.48	370.18	34.91	129.23 ₪

סה"כ לדיר:

פסגה	גבע	שפל	סה"כ	שיא ביקוש
------	-----	-----	------	-----------





סה"כ לדירה:

פסגה	גבע	שפל	סה"כ	שיא ביקוש
2,977.35	633.86	1,083.95	4,695.15	8.13
1,166.23 ₪	248.28 ₪	378.41 ₪	1,792.92 ₪	

סה"כ צריכה

סה"כ לתשלום

תשלום קבוע	תשלום עבור גודל חיבור בKVA (0x0)	סה"כ	מע"מ 17.00%	סה"כ לתשלום	כולל מע"מ
1,837.92 ₪	0.00 ₪	45.00 ₪	312.45 ₪	2,150.36 ₪	

התפלגות חיוב בש"ח לפי תעו"ז

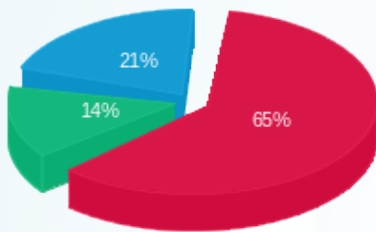

- פסגה (1,166.23 ₪)
- גבע (248.28 ₪)
- שפל (378.41 ₪)

הסטוריית צריכה בקוט"ש

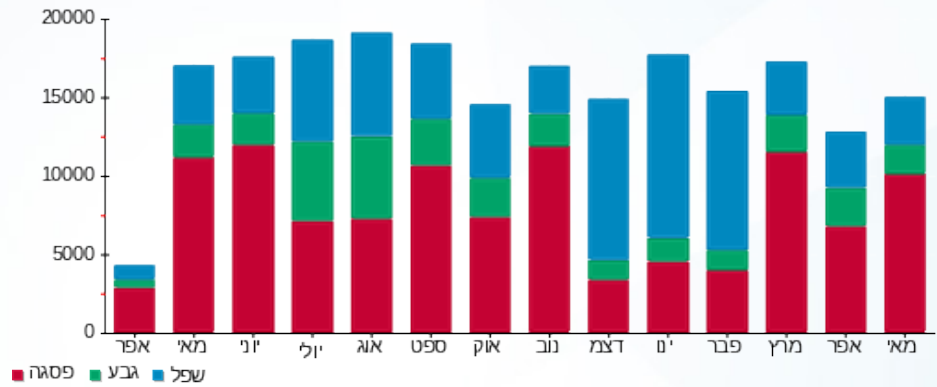



29/05/23 תאריך הפקה:
 24/05/23 תאריך קריאה נוכחית:
 28/04/23 תאריך קריאה קודמת:

שם דייר: קומה 5 רמות
 שם אתר: מגדל 11 גבעת שמואל

לקוח/ה נכבד/ה, אנו מתכבדים להגיש את חישוב צריכת החשמל לתקופה 24/05/23 - 28/04/23:

קומה 5 חיוני - 7 - (3x100)

סוג תעריף	סוג צריכה	קריאה קודמת	קריאה נוכחית	סה"כ צריכה בקוט"ש	מחיר לקוט"ש בא"ג	סה"כ לתשלום
			24/05/23	28/04/23	פרטי חשבון עבור תאריכים:	
777	פסגה	117,892.75	118,351.59	458.84	39.17	179.73 ₪
778	גבע	47,088.14	47,199.27	111.12	39.17	43.53 ₪
779	שפל	139,401.06	139,628.30	227.24	34.91	79.33 ₪

קומה 5 ב. חיוני - 7 - (0x0)

סוג תעריף	סוג צריכה	קריאה קודמת	קריאה נוכחית	סה"כ צריכה בקוט"ש	מחיר לקוט"ש בא"ג	סה"כ לתשלום
			24/05/23	28/04/23	פרטי חשבון עבור תאריכים:	
777	פסגה	366,500.09	367,691.36	1,191.26	39.17	466.62 ₪
778	גבע	195,733.45	195,992.29	258.84	39.17	101.39 ₪
779	שפל	295,616.12	296,129.45	513.33	34.91	179.20 ₪

סה"כ לדייר:

פסגה	גבע	שפל	סה"כ	שיא ביקוש
1,650.10	369.96	740.57	2,760.63	7.40
₪ 646.34	₪ 144.91	₪ 258.53	₪ 1,049.79	

סה"כ צריכה
 סה"כ לתשלום

₪ 45.00	תשלום קבוע תשלום עבור גודל חיבור בKVA (3x100) סה"כ מע"מ 17.00%	סה"כ לתשלום
₪ 17.51		
₪ 1,112.30		
₪ 189.09		
₪ 1,301.39		כולל מע"מ





התפלגות חיוב בש"ח לפי תעו"ז

הסטוריית צריכה בקוט"ש

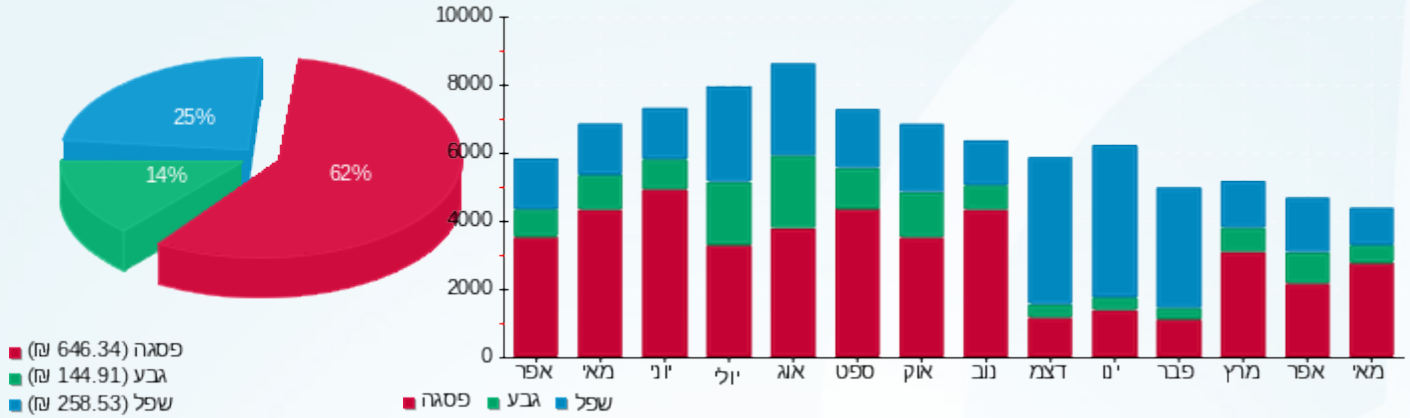



29/05/23 תאריך הפקה:
 24/05/23 תאריך קריאה נוכחית:
 28/04/23 תאריך קריאה קודמת:

שם דייר: קומה 6 רמות
שם אתר: מגדל 11 גבעת שמואל

לקוח/ה נכבד/ה, אנו מתכבדים להגיש את חישוב צריכת החשמל לתקופה 24/05/23 - 28/04/23:

קומה 6 חיוני - 8 - 00021744(3x100)

סוג תעריף	סוג צריכה	קריאה קודמת	קריאה נוכחית	סה"כ צריכה בקוט"ש	מחיר לקוט"ש בא"ג	סה"כ לתשלום
			24/05/23	28/04/23	פרטי חשבון עבור תאריכים:	
777	פסגה	51,716.87	51,904.95	188.08	39.17	73.67 ₪
778	גבע	20,218.63	20,277.04	58.42	39.17	22.88 ₪
779	שפל	61,312.24	61,452.26	140.02	34.91	48.88 ₪

קומה 6 ב. חיוני - 8 - 00021920(0x0)

סוג תעריף	סוג צריכה	קריאה קודמת	קריאה נוכחית	סה"כ צריכה בקוט"ש	מחיר לקוט"ש בא"ג	סה"כ לתשלום
			24/05/23	28/04/23	פרטי חשבון עבור תאריכים:	
777	פסגה	143,754.25	144,086.55	332.30	39.17	130.16 ₪
778	גבע	62,450.98	62,495.78	44.80	39.17	17.55 ₪
779	שפל	94,826.91	94,935.73	108.82	34.91	37.99 ₪

סה"כ לדייר:

פסגה	גבע	שפל	סה"כ	שיא ביקוש
520.38	103.22	248.85	872.45	3.31
₪ 203.83	₪ 40.43	₪ 86.87	₪ 331.14	

סה"כ צריכה
 סה"כ לתשלום

45.00 ₪	תשלום קבוע תשלום עבור גודל חיבור בKVA (3x100) סה"כ מע"מ 17.00%	סה"כ לתשלום
17.51 ₪		
393.64 ₪		
66.92 ₪		
460.56 ₪		כולל מע"מ





התפלגות חיוב בש"ח לפי תעו"ז

הסטוריית צריכה בקוט"ש

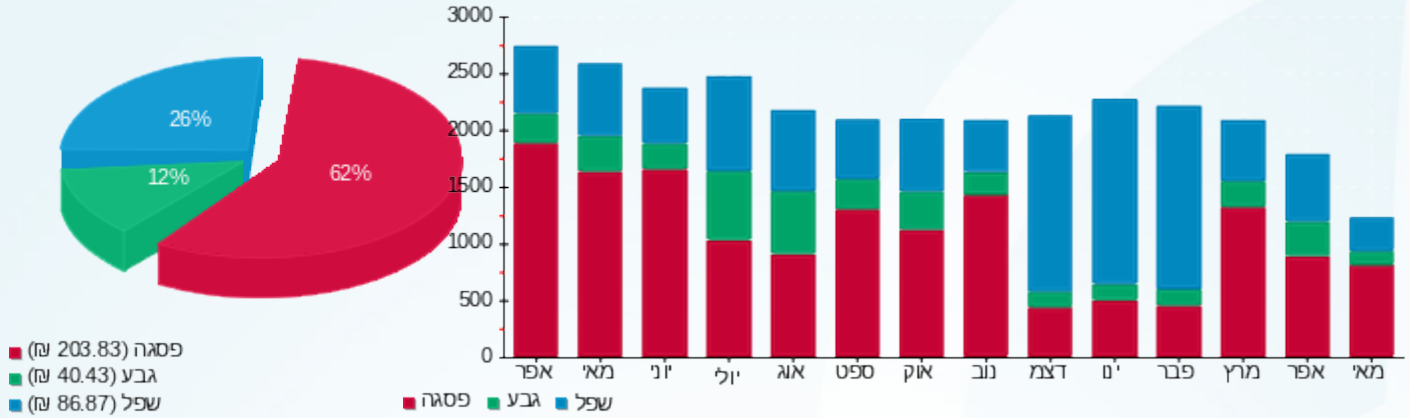



29/05/23 תאריך הפקה:
 24/05/23 תאריך קריאה נוכחית:
 28/04/23 תאריך קריאה קודמת:

שם דייר: קומת קרקע
 שם אתר: מגדל 11 גבעת שמואל

לקוח/ה נכבד/ה, אנו מתכבדים להגיש את חישוב צריכת החשמל לתקופה 24/05/23 - 28/04/23:

קומת כניסה חיוני - 1 - (3x90)00021744

סוג תעריף	סוג צריכה	קריאה קודמת	קריאה נוכחית	סה"כ צריכה בקוט"ש	מחיר לקוט"ש בא"ג	סה"כ לתשלום
פרטי חשבון עבור תאריכים:						
777	פסגה	28/04/23	24/05/23	564.23	39.17	221.01 ₪
778	גבע	17,486.70	17,639.32	152.62	39.17	59.78 ₪
779	שפל	53,312.85	53,555.97	243.11	34.91	84.87 ₪

קומת כניסה ב. חיוני - 1 - (0x0)00021920

סוג תעריף	סוג צריכה	קריאה קודמת	קריאה נוכחית	סה"כ צריכה בקוט"ש	מחיר לקוט"ש בא"ג	סה"כ לתשלום
פרטי חשבון עבור תאריכים:						
777	פסגה	28/04/23	24/05/23	268.19	39.17	105.05 ₪
778	גבע	60,341.20	60,403.88	62.68	39.17	24.55 ₪
779	שפל	96,186.38	96,330.86	144.47	34.91	50.44 ₪

סה"כ לדייר:

פסגה	גבע	שפל	סה"כ	שיא ביקוש
832.43	215.30	387.59	1,435.31	2.71
₪ 326.06	₪ 84.33	₪ 135.31	₪ 545.70	

סה"כ צריכה

סה"כ לתשלום

45.00 ₪	תשלום קבוע תשלום עבור גודל חיבור בKVA (3x90) סה"כ מע"מ 17.00%	סה"כ לתשלום
15.76 ₪		
606.46 ₪		
103.10 ₪		
709.55 ₪		כולל מע"מ





התפלגות חיוב בש"ח לפי תעו"ז

הסטוריית צריכה בקוט"ש

