



29/05/23

תאריך הפקה:

שם דייר: ארן מחקרים
שם אתר: מרום קיסריה

22/03/23

תאריך קריאה נוכחית:

23/01/23

תאריך קריאה קודמת:

לקוח/ה נכבד/ה, אנו מתכבדים להגיש את חישוב צריכת החשמל לתקופה 22/03/23 - 23/01/23:

ארן מחקרים - 4 - 00024612(3x400)

סה"כ לתשלום	מחיר לקוט"ש בא"ג	סה"כ צריכה בקוט"ש	קריאה נוכחית	קריאה קודמת	סוג צריכה	סוג תעריף
			31/01/23	23/01/23	פרטי חשבון עבור תאריכים:	
1,089.92 ₪	91.26	1,194.30	556,721.42	555,527.12	פסגה	777
267.77 ₪	48.99	546.59	234,384.33	233,837.74	גבע	778
877.25 ₪	39.28	2,233.33	332,364.92	330,131.59	שפל	779
			28/02/23	01/02/23	פרטי חשבון עבור תאריכים:	
3,345.53 ₪	90.04	3,715.60	560,437.02	556,721.42	פסגה	777
820.32 ₪	48.24	1,700.50	236,084.83	234,384.33	גבע	778
2,684.07 ₪	38.63	6,948.14	339,313.07	332,364.92	שפל	779
			22/03/23	01/03/23	פרטי חשבון עבור תאריכים:	
1,289.50 ₪	44.17	2,919.40	563,356.42	560,437.02	פסגה	777
631.31 ₪	47.25	1,336.10	237,420.93	236,084.83	גבע	778
2,159.14 ₪	39.55	5,459.26	344,772.32	339,313.07	שפל	779

ציבורי

סה"כ לתשלום	הערה
435.90 ₪	ציבורי

סה"כ לדייר:

שיא ביקוש	סה"כ	שפל	גבע	פסגה	
	26,053.22	14,640.73	3,583.19	7,829.30	סה"כ צריכה
	13,600.70 ₪	5,720.46 ₪	1,719.40 ₪	5,724.94 ₪	סה"כ לתשלום

102.00 ₪	תשלום קבוע	
151.24 ₪	תשלום עבור גודל חיבור בKVA (3x400)	
13,853.94 ₪	סה"כ לתשלום	לא כולל מע"מ





התפלגות חיוב בש"ח לפי תעו"ז

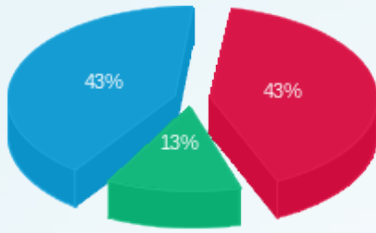

- פסגה (5,724.94)
- גבע (1,719.40)
- שפל (5,720.46)

הסטוריית צריכה בקוט"ש

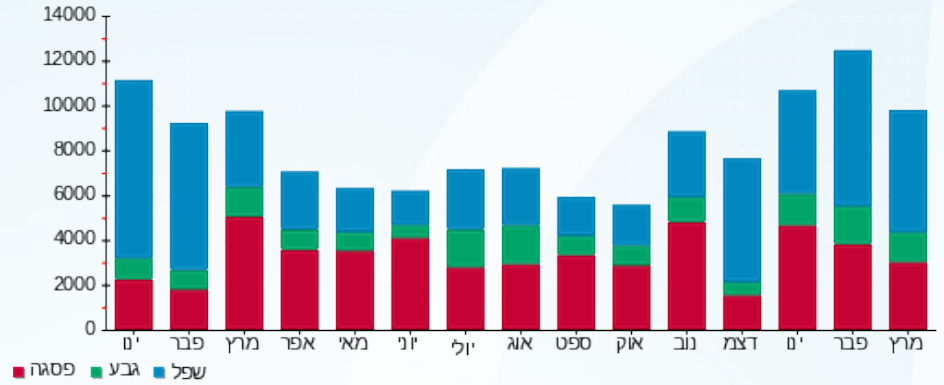



29/05/23

תאריך הפקה:

שם דייר: סנדור יציקות

22/03/23

תאריך קריאה נוכחית:

שם אתר: מרום קיסריה

23/01/23

תאריך קריאה קודמת:

לקוח/ה נכבד/ה, אנו מתכבדים להגיש את חישוב צריכת החשמל לתקופה 22/03/23 - 23/01/23:

סנדור יציקות - 1 - 00024612 (3x100)

סוג תעריף	סוג צריכה	קריאה קודמת	קריאה נוכחית	סה"כ צריכה בקוט"ש	מחיר לקוט"ש בא"ג	סה"כ לתשלום
פרטי חשבון עבור תאריכים:						
		23/01/23	31/01/23			
777	פסגה	735,754.70	736,325.78	571.09	91.26	521.17 ₪
778	גבע	320,057.03	320,166.59	109.56	48.99	53.67 ₪
779	שפל	639,730.91	640,776.37	1,045.46	39.28	410.66 ₪
פרטי חשבון עבור תאריכים:						
		01/02/23	28/02/23			
777	פסגה	736,325.78	738,102.49	1,776.71	90.04	1,599.75 ₪
778	גבע	320,166.59	320,507.43	340.84	48.24	164.42 ₪
779	שפל	640,776.37	644,028.91	3,252.54	38.63	1,256.45 ₪
פרטי חשבון עבור תאריכים:						
		01/03/23	22/03/23			
777	פסגה	738,102.49	739,498.48	1,395.99	44.17	616.61 ₪
778	גבע	320,507.43	320,775.24	267.81	47.25	126.54 ₪
779	שפל	644,028.91	646,584.47	2,555.56	39.55	1,010.73 ₪

סנדור יציקות - 2 - 00024612 (0x0)

סוג תעריף	סוג צריכה	קריאה קודמת	קריאה נוכחית	סה"כ צריכה בקוט"ש	מחיר לקוט"ש בא"ג	סה"כ לתשלום
פרטי חשבון עבור תאריכים:						
		23/01/23	31/01/23			
777	פסגה	520,593.56	521,159.82	566.26	91.26	516.77 ₪
778	גבע	192,983.08	193,152.40	169.33	48.99	82.95 ₪
779	שפל	366,776.46	367,281.14	504.67	39.28	198.24 ₪
פרטי חשבון עבור תאריכים:						
		01/02/23	28/02/23			
777	פסגה	521,159.82	522,921.52	1,761.70	90.04	1,586.24 ₪
778	גבע	193,152.40	193,679.19	526.79	48.24	254.12 ₪
779	שפל	367,281.14	368,851.24	1,570.10	38.63	606.53 ₪
פרטי חשבון עבור תאריכים:						
		01/03/23	22/03/23			
777	פסגה	522,921.52	524,305.72	1,384.20	44.17	611.40 ₪
778	גבע	193,679.19	194,093.10	413.91	47.25	195.57 ₪
779	שפל	368,851.24	370,084.89	1,233.65	39.55	487.91 ₪





סנדור יציקות - 5 - 00024612(0x0)

סה"כ לתשלום	מחיר לקוט"ש בא"ג	סה"כ צריכה בקוט"ש	קריאה נוכחית	קריאה קודמת	סוג צריכה	סוג תעריף
			31/01/23	23/01/23	פרטי חשבון עבור תאריכים:	
25.57 ₪	91.26	28.02	72,145.13	72,117.12	פסגה	777
6.05 ₪	48.99	12.36	30,173.87	30,161.51	גבע	778
29.96 ₪	39.28	76.27	49,608.58	49,532.32	שפל	779
			28/02/23	01/02/23	פרטי חשבון עבור תאריכים:	
78.48 ₪	90.04	87.16	72,232.30	72,145.13	פסגה	777
18.55 ₪	48.24	38.44	30,212.31	30,173.87	גבע	778
91.66 ₪	38.63	237.27	49,845.86	49,608.58	שפל	779
			22/03/23	01/03/23	פרטי חשבון עבור תאריכים:	
30.25 ₪	44.17	68.49	72,300.78	72,232.30	פסגה	777
14.27 ₪	47.25	30.21	30,242.52	30,212.31	גבע	778
73.73 ₪	39.55	186.43	50,032.28	49,845.86	שפל	779

סנדור יציקות - 6 - 00024612(0x0)

סה"כ לתשלום	מחיר לקוט"ש בא"ג	סה"כ צריכה בקוט"ש	קריאה נוכחית	קריאה קודמת	סוג צריכה	סוג תעריף
			31/01/23	23/01/23	פרטי חשבון עבור תאריכים:	
90.82 ₪	91.26	99.51	88,792.48	88,692.97	פסגה	777
16.40 ₪	48.99	33.47	31,367.67	31,334.20	גבע	778
71.63 ₪	39.28	182.35	68,771.44	68,589.10	שפל	779
			28/02/23	01/02/23	פרטי חשבון עבור תאריכים:	
278.76 ₪	90.04	309.60	89,102.08	88,792.48	פסגה	777
50.23 ₪	48.24	104.13	31,471.80	31,367.67	גבע	778
219.15 ₪	38.63	567.31	69,338.75	68,771.44	שפל	779
			22/03/23	01/03/23	פרטי חשבון עבור תאריכים:	
107.45 ₪	44.17	243.25	89,345.33	89,102.08	פסגה	777
38.66 ₪	47.25	81.82	31,553.62	31,471.80	גבע	778
176.29 ₪	39.55	445.74	69,784.49	69,338.75	שפל	779

מדחסים - 7 - 00024612(0x0)

סה"כ לתשלום	מחיר לקוט"ש בא"ג	סה"כ צריכה בקוט"ש	קריאה נוכחית	קריאה קודמת	סוג צריכה	סוג תעריף
			31/01/23	23/01/23	פרטי חשבון עבור תאריכים:	
700.07 ₪	91.26	767.11	74,106.80	73,339.68	פסגה	777



מחשבים - 7 - 00024612 (0x0)

סוג תעריף	סוג צריכה	קריאה קודמת	קריאה נוכחית	סה"כ צריכה בקוט"ש	מחיר לקוט"ש בא"ג	סה"כ לתשלום
778	גבע	27,052.76	27,382.51	329.75	48.99	161.55 ₪
779	שפל	88,904.49	90,464.17	1,559.68	39.28	612.64 ₪
פרטי חשבון עבור תאריכים:			01/02/23	28/02/23		
777	פסגה	74,106.80	76,493.37	2,386.57	90.04	2,148.87 ₪
778	גבע	27,382.51	28,408.40	1,025.89	48.24	494.89 ₪
779	שפל	90,464.17	95,316.49	4,852.33	38.63	1,874.45 ₪
פרטי חשבון עבור תאריכים:			01/03/23	22/03/23		
777	פסגה	76,493.37	78,368.54	1,875.17	44.17	828.26 ₪
778	גבע	28,408.40	29,214.46	806.06	47.25	380.86 ₪
779	שפל	95,316.49	99,129.04	3,812.54	39.55	1,507.86 ₪

ציבורי

הערה	סה"כ לתשלום
ציבורי	664.10 ₪

סה"כ לדירה:

פסגה	גבע	שפל	סה"כ	שיא ביקוש
13,320.83	4,290.36	22,081.89	39,693.09	
₪ 9,740.46	₪ 2,058.74	₪ 8,627.88	₪ 21,091.19	

סה"כ צריכה
סה"כ לתשלום

102.00 ₪	תשלום קבוע	
37.81 ₪	תשלום עבור גודל חיבור KVA (3x100)	
21,231.00 ₪	סה"כ לתשלום	לא כולל מע"מ

התפלגות חיוב בש"ח לפי תעו"ז

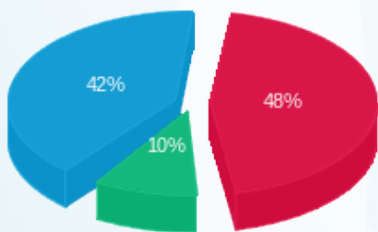

פסגה (₪ 9,740.46)
גבע (₪ 2,058.74)
שפל (₪ 8,627.88)

הסטוריית צריכה בקוט"ש

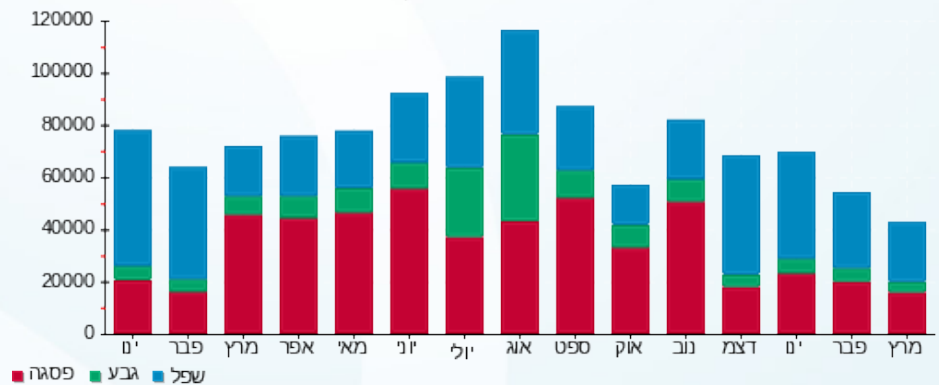

29/05/23 תאריך הפקה:
 22/03/23 תאריך קריאה נוכחית:
 23/01/23 תאריך קריאה קודמת:

שם דייר: ציבורי לחישוב
 שם אתר: מרום קיסריה

לקוח/ה נכבד/ה, אנו מתכבדים להגיש את חישוב צריכת החשמל לתקופה 22/03/23 - 23/01/23:

ציבורי - 3 - 00024612(0x0)

סה"כ לתשלום	מחיר לקוט"ש בא"ג	סה"כ צריכה בקוט"ש	קריאה נוכחית	קריאה קודמת	סוג צריכה	סוג תעריף
			31/01/23	23/01/23	פרטי חשבון עבור תאריכים:	
185,145.67 ₪	91.26	202,877.14	225,420.24	22,543.10	פסגה	777
40,192.58 ₪	48.99	82,042.42	91,159.44	9,117.02	גבע	778
59,113.15 ₪	39.28	150,491.74	167,214.24	16,722.50	שפל	779
			28/02/23	01/02/23	פרטי חשבון עבור תאריכים:	
568,308.45 ₪	90.04	631,173.31	856,593.55	225,420.24	פסגה	777
123,129.26 ₪	48.24	255,243.07	346,402.51	91,159.44	גבע	778
180,864.31 ₪	38.63	468,196.51	635,410.75	167,214.24	שפל	779
			22/03/23	01/03/23	פרטי חשבון עבור תאריכים:	
219,048.70 ₪	44.17	495,921.89	1,352,515.44	856,593.55	פסגה	777
94,758.99 ₪	47.25	200,548.13	546,950.64	346,402.51	גבע	778
145,492.07 ₪	39.55	367,868.69	1,003,279.44	635,410.75	שפל	779

סה"כ לדייר:

שיא ביקוש	סה"כ	שפל	גבע	פסגה
	2,854,362.89	986,556.94	537,833.62	1,329,972.34
	1,616,053.18 ₪	385,469.53 ₪	258,080.83 ₪	972,502.82 ₪

סה"כ צריכה
 סה"כ לתשלום

102.00 ₪	תשלום קבוע	
0.00 ₪	תשלום עבור גודל חיבור בKVA (0x0)	
1,616,155.18 ₪	סה"כ לתשלום	לא כולל מע"מ



התפלגות חיוב בש"ח לפי תעו"ז

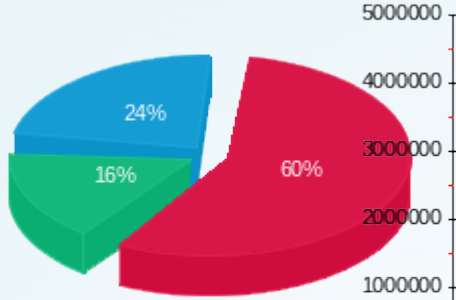

■ פסגה (ש"ח 972,502.82)
■ גבע (ש"ח 258,080.83)
■ שפל (ש"ח 385,469.53)

הסטוריית צריכה בקוט"ש

