

31/05/23 תאריך הפקה:  
 30/05/23 תאריך קריאה נוכחית:  
 01/05/23 תאריך קריאה קודמת:

**שם דייר:** אלבר ציי רכב נתניה. רח הבונים 9 נתניה  
**שם אתר:** הברמן לנד נכסים בע"מ. הבונים 9 נתניה

**לקוח/ה נכבד/ה, אנו מתכבדים להגיש את חישוב צריכת החשמל לתקופה 01/05/23 - 30/05/23:**

**אלבר (רח' הבונים 9 נתניה) - 2 - 16254196(0x0)**

סוג תעריף	סוג צריכה	קריאה קודמת	קריאה נוכחית	סה"כ צריכה בקוט"ש	מחיר לקוט"ש בא"ג	סה"כ לתשלום
פרטי חשבון עבור תאריכים:						
777	פסגה	01/05/23	30/05/23	422.00	39.17	165.30 ₪
778	גבע	42,670.20	42,670.20	0.00	39.17	0.00 ₪
779	שפל	137,648.60	139,801.40	2,152.80	34.91	751.54 ₪

**סה"כ לדייר:**

פסגה	גבע	שפל	סה"כ	שיא ביקוש
422.00	0.00	2,152.80	2,574.80	12.38
165.30 ₪	0.00 ₪	751.54 ₪	916.84 ₪	

**סה"כ צריכה**  
**סה"כ לתשלום**

210.98 ₪	<b>תשלום קבוע</b>	
0.00 ₪	<b>תשלום עבור גודל חיבור בKVA (0x0)</b>	
1,127.82 ₪	<b>סה"כ</b>	
191.73 ₪	<b>מע"מ 17.00%</b>	
1,319.55 ₪	<b>סה"כ לתשלום</b>	<b>כולל מע"מ</b>

התפלגות חיוב בש"ח לפי תעו"ז

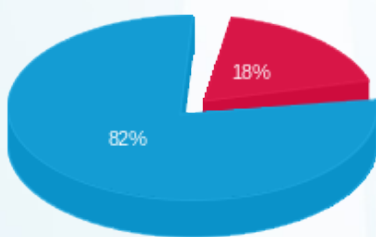

פסגה (165.30 ₪) ■  
 גבע (0.00 ₪) ■  
 שפל (751.54 ₪) ■

הסטוריית צריכה בקוט"ש

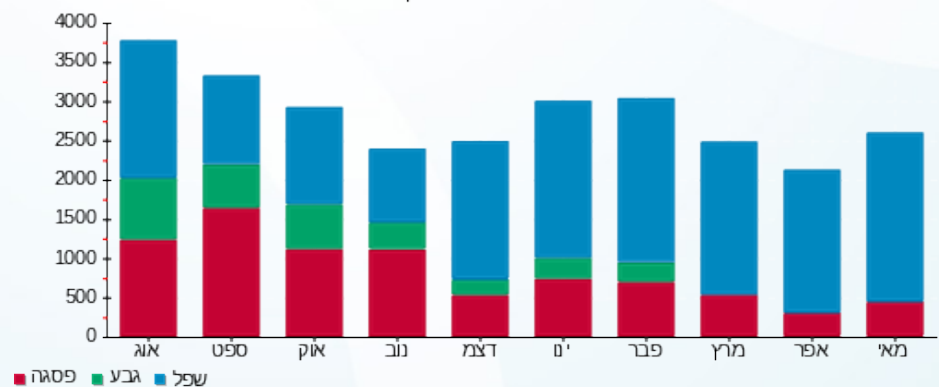

31/05/23 תאריך הפקה:  
 30/05/23 תאריך קריאה נוכחית:  
 01/05/23 תאריך קריאה קודמת:

**שם דייר:** מזרוני נאסא (רח הבונים 9 נתניה)  
**שם אתר:** הברמן לנד נכסים בע"מ. הבונים 9 נתניה

**לקוח/ה נכבד/ה, אנו מתכבדים להגיש את חישוב צריכת החשמל לתקופה 01/05/23 - 30/05/23:**

מזרוני נאסא הבונים 9 נתניה - 3 - 16254196(0x0)

סוג תעריף	סוג צריכה	קריאה קודמת	קריאה נוכחית	סה"כ צריכה בקוט"ש	מחיר לקוט"ש בא"ג	סה"כ לתשלום
פרטי חשבון עבור תאריכים:						
777	פסגה	01/05/23	30/05/23	32.30	39.17	12.65 ₪
778	גבע	3,667.10	3,667.10	0.00	39.17	0.00 ₪
779	שפל	8,564.90	8,635.20	70.30	34.91	24.54 ₪

סה"כ לדייר:

פסגה	גבע	שפל	סה"כ	שיא ביקוש
32.30	0.00	70.30	102.60	12.78
12.65 ₪	0.00 ₪	24.54 ₪	37.19 ₪	

סה"כ צריכה  
סה"כ לתשלום

210.98 ₪	<b>תשלום קבוע</b>
0.00 ₪	<b>תשלום עבור גודל חיבור בKVA (0x0)</b>
248.17 ₪	<b>סה"כ</b>
42.19 ₪	<b>מע"מ 17.00%</b>
290.36 ₪	<b>סה"כ לתשלום</b>
	<b>כולל מע"מ</b>

התפלגות חיוב בש"ח לפי תעו"ז

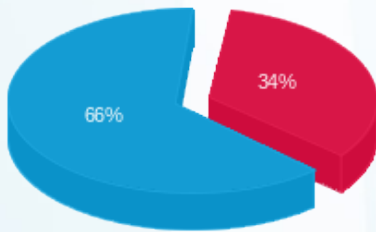

פסגה (12.65 ₪)  
 גבע (0.00 ₪)  
 שפל (24.54 ₪)

הסטוריית צריכה בקוט"ש

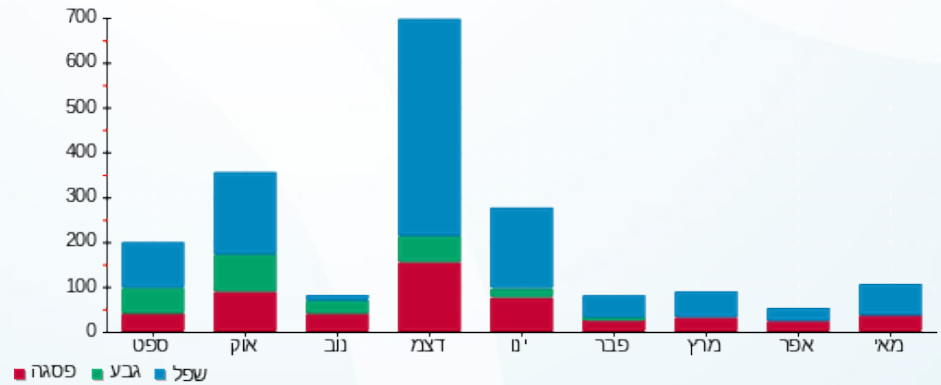



31/05/23 תאריך הפקה:  
 30/05/23 תאריך קריאה נוכחית:  
 01/05/23 תאריך קריאה קודמת:

**שם דייר:** שמור (לפיצול, ק.א צפון) רח הבונים 9 נתניה  
**שם אתר:** הברמן לנד נכסים בע"מ. הבונים 9 נתניה

**לקוח/ה נכבד/ה, אנו מתכבדים להגיש את חישוב צריכת החשמל לתקופה 01/05/23 - 30/05/23:**

**שמור (לפיצול, ק.א צפון) רח הבונים 9 נתניה - 4 - 16254196(0x0)**

סוג תעריף	סוג צריכה	קריאה קודמת	קריאה נוכחית	סה"כ צריכה בקוט"ש	מחיר לקוט"ש בא"ג	סה"כ לתשלום
פרטי חשבון עבור תאריכים:						
777	פסגה	01/05/23	30/05/23	0.00	39.17	0.00 ₪
778	גבע	0.00	0.00	0.00	39.17	0.00 ₪
779	שפל	0.00	0.00	0.00	34.91	0.00 ₪

**סה"כ לדייר:**

פסגה	גבע	שפל	סה"כ	שיא ביקוש
0.00	0.00	0.00	0.00	
0.00 ₪	0.00 ₪	0.00 ₪	0.00 ₪	

סה"כ צריכה  
 סה"כ לתשלום

210.98 ₪	<b>תשלום קבוע</b>	
0.00 ₪	<b>תשלום עבור גודל חיבור KVA (0x0)</b>	
210.98 ₪	<b>סה"כ</b>	
35.87 ₪	<b>מע"מ 17.00%</b>	
246.85 ₪	<b>סה"כ לתשלום</b>	<b>כולל מע"מ</b>



31/05/23 תאריך הפקה:  
 30/05/23 תאריך קריאה נוכחי:  
 01/05/23 תאריך קריאה קודמת:

**שם דייר:** תעשיות רדימיקס (ישראל) בע"מ, רח הבונים 9 נתניה  
**שם אתר:** הברמן לנד נכסים בע"מ. הבונים 9 נתניה

**לקוח/ה נכבד/ה, אנו מתכבדים להגיש את חישוב צריכת החשמל לתקופה 01/05/23 - 30/05/23:**

**תעשיות רדימיקס (ישראל) בע"מ, הבונים 9 נתניה - 1 - 16254196(0x0)**

סוג תעריף	סוג צריכה	קריאה קודמת	קריאה נוכחית	סה"כ צריכה בקוט"ש	מחיר לקוט"ש בא"ג	סה"כ לתשלום
פרטי חשבון עבור תאריכים:						
		01/05/23	30/05/23			
777	פסגה	151,036.60	151,237.40	200.80	39.17	78.65 ₪
778	גבע	35,949.00	35,949.00	0.00	39.17	0.00 ₪
779	שפל	68,033.40	70,564.40	2,531.00	34.91	883.57 ₪

**סה"כ לדייר:**

פסגה	גבע	שפל	סה"כ	שיא ביקוש
200.80	0.00	2,531.00	2,731.80	26.69
₪ 78.65	₪ 0.00	₪ 883.57	₪ 962.23	

**סה"כ צריכה**  
**סה"כ לתשלום**

210.98 ₪	<b>תשלום קבוע</b>	
0.00 ₪	<b>תשלום עבור גודל חיבור בKVA (0x0)</b>	
1,173.21 ₪	<b>סה"כ</b>	
199.44 ₪	<b>מע"מ 17.00%</b>	
1,372.65 ₪	<b>סה"כ לתשלום</b>	<b>כולל מע"מ</b>

התפלגות חיוב בש"ח לפי תעו"ז

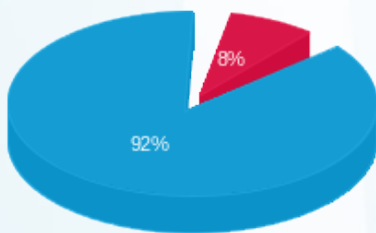

פסגה (₪ 883.57)  
 גבע (₪ 0.00)  
 שפל (₪ 78.65)

הסטוריית צריכה בקוט"ש

