



01/06/23 תאריך הפקה:  
 31/05/23 תאריך קריאה נוכחית:  
 01/05/23 תאריך קריאה קודמת:

**שם דייר:** \*\*מיזוג אויר בניין ב  
**שם אתר:** אושירה כ"ס

**לקוח/ה נכבד/ה, אנו מתכבדים להגיש את חישוב צריכת החשמל לתקופה 01/05/23 - 31/05/23:**

**לוח משאבות - 1 - 17313239**

סוג תעריף	סוג צריכה	קריאה קודמת	קריאה נוכחית	סה"כ צריכה בקוט"ש	מחיר לקוט"ש בא"ג	סה"כ לתשלום
			31/05/23	01/05/23	פרטי חשבון עבור תאריכים:	
777	פסגה	112,721.30	115,445.50	2,724.20	39.17	1,067.07 ₪
778	גבע	53,901.50	53,901.50	0.00	39.17	0.00 ₪
779	שפל	183,516.30	196,878.20	13,361.90	34.91	4,664.64 ₪

**לוח משאבות - 3 - 20004140**

סוג תעריף	סוג צריכה	קריאה קודמת	קריאה נוכחית	סה"כ צריכה בקוט"ש	מחיר לקוט"ש בא"ג	סה"כ לתשלום
			31/05/23	01/05/23	פרטי חשבון עבור תאריכים:	
777	פסגה	41,026.24	41,175.84	149.60	39.17	58.60 ₪
778	גבע	17,325.76	17,325.76	0.00	39.17	0.00 ₪
779	שפל	71,133.44	71,896.96	763.52	34.91	266.54 ₪

**לוח מקרר מים קומת גג - 4 - 20004140**

סוג תעריף	סוג צריכה	קריאה קודמת	קריאה נוכחית	סה"כ צריכה בקוט"ש	מחיר לקוט"ש בא"ג	סה"כ לתשלום
			31/05/23	01/05/23	פרטי חשבון עבור תאריכים:	
777	פסגה	180,690.00	181,617.00	927.00	39.17	363.11 ₪
778	גבע	43,961.00	43,961.00	0.00	39.17	0.00 ₪
779	שפל	155,112.00	160,480.00	5,368.00	34.91	1,873.97 ₪

**לוח מ"א + אינורור RO2 גרעין 2 - 1 - 20004187**

סוג תעריף	סוג צריכה	קריאה קודמת	קריאה נוכחית	סה"כ צריכה בקוט"ש	מחיר לקוט"ש בא"ג	סה"כ לתשלום
			31/05/23	01/05/23	פרטי חשבון עבור תאריכים:	
777	פסגה	25,452.00	25,935.84	483.84	39.17	189.52 ₪
778	גבע	7,482.72	7,482.72	0.00	39.17	0.00 ₪
779	שפל	16,585.44	19,468.16	2,882.72	34.91	1,006.36 ₪





**צילר 1 - 2 - 20004187**

סה"כ לתשלום	מחיר לקוט"ש בא"ג	סה"כ צריכה בקוט"ש	קריאה נוכחית	קריאה קודמת	סוג צריכה	סוג תעריף
			31/05/23	01/05/23	פרטי חשבון עבור תאריכים:	
₪ 4,483.24	39.17	11,445.60	394,980.00	383,534.40	פסגה	777
₪ 0.00	39.17	0.00	136,416.00	136,416.00	גבע	778
₪ 19,819.94	34.91	56,774.40	296,709.60	239,935.20	שפל	779

**לוח מ"א + איורור RO1 גרעין 1 - 3 - 20004187**

סה"כ לתשלום	מחיר לקוט"ש בא"ג	סה"כ צריכה בקוט"ש	קריאה נוכחית	קריאה קודמת	סוג צריכה	סוג תעריף
			31/05/23	01/05/23	פרטי חשבון עבור תאריכים:	
₪ 222.96	39.17	569.20	31,887.40	31,318.20	פסגה	777
₪ 0.00	39.17	0.00	9,634.60	9,634.60	גבע	778
₪ 1,248.87	34.91	3,577.40	27,550.60	23,973.20	שפל	779

**צילר 2 - 4 - 20004187**

סה"כ לתשלום	מחיר לקוט"ש בא"ג	סה"כ צריכה בקוט"ש	קריאה נוכחית	קריאה קודמת	סוג צריכה	סוג תעריף
			31/05/23	01/05/23	פרטי חשבון עבור תאריכים:	
₪ 0.00	39.17	0.00	58,828.80	58,828.80	פסגה	777
₪ 0.00	39.17	0.00	33,494.40	33,494.40	גבע	778
₪ 15.08	34.91	43.20	89,774.40	89,731.20	שפל	779

**סה"כ לדירה:**

שיא ביקוש	סה"כ	שפל	גבע	פסגה
393.02	99,070.58	82,771.14	0.00	16,299.44
	₪ 35,279.90	₪ 28,895.40	₪ 0.00	₪ 6,384.49

סה"כ צריכה  
סה"כ לתשלום

₪ 0.00	תשלום קבוע
₪ 35,279.90	סה"כ
₪ 5,997.58	מע"מ 17.00%
₪ 41,277.48	כולל מע"מ
סה"כ לתשלום	





התפלגות חיוב בש"ח לפי תעו"ז

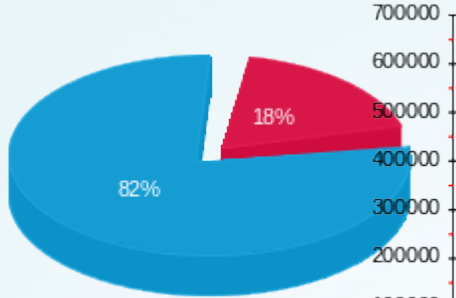

■ פסגה (6,384.49 ₪)  
■ שפל (28,895.40 ₪)

הסטוריית צריכה בקוט"ש

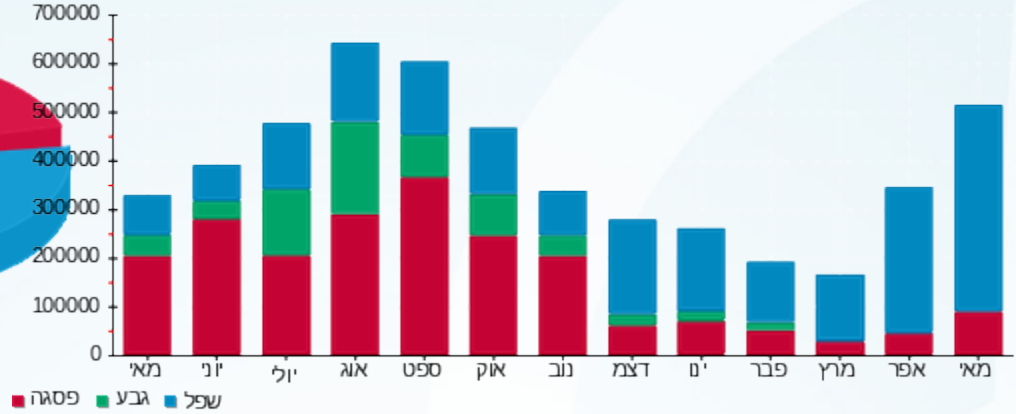

■ פסגה ■ גבע ■ שפל

