



01/06/23

תאריך הפקדה:

שם דייר: א.ל.מ-118

31/05/23

תאריך קריאה נוכחית:

שם אתר: קניון הדר

01/05/23

תאריך קריאה קודמת:

לקוח/ה נכבד/ה, אנו מתכבדים להגיש את חישוב צריכת החשמל לתקופה 01/05/23 - 31/05/23:

א.ל.מ-118 - 2 - 81029755 (3x160)

| סוג תעריף                | סוג צריכה | קריאה קודמת | קריאה נוכחית | סה"כ צריכה בקוט"ש | מחיר לקוט"ש בא"ג | סה"כ לתשלום |
|--------------------------|-----------|-------------|--------------|-------------------|------------------|-------------|
| פרטי חשבון עבור תאריכים: |           |             |              |                   |                  |             |
| 777                      | פסגה      | 01/05/23    | 31/05/23     | 1,592.00          | 39.17            | 623.59 ₪    |
| 778                      | גבע       | 131,465.60  | 131,465.60   | 0.00              | 39.17            | 0.00 ₪      |
| 779                      | שפל       | 249,997.60  | 254,000.80   | 4,003.20          | 34.91            | 1,397.52 ₪  |

סה"כ לדייר:

| פסגה     | גבע    | שפל        | סה"כ       | שיא ביקוש |
|----------|--------|------------|------------|-----------|
| 1,592.00 | 0.00   | 4,003.20   | 5,595.20   | 48.80     |
| 623.59 ₪ | 0.00 ₪ | 1,397.52 ₪ | 2,021.10 ₪ |           |

סה"כ צריכה

סה"כ לתשלום

|            |   |                     |
|------------|---|---------------------|
| 210.98 ₪   | <b>תשלום קבוע</b>                         |                     |
| 32.16 ₪    | <b>תשלום עבור גודל חיבור בKVA (3x160)</b> |                     |
| 2,264.24 ₪ | <b>סה"כ לתשלום</b>                        | <b>לא כולל מע"מ</b> |

התפלגות חיוב בש"ח לפי תעו"ז

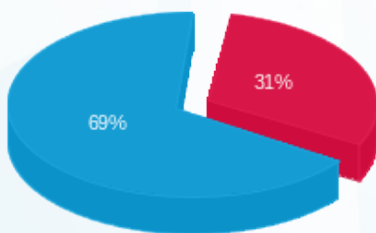

- פסגה (623.59 ₪) - 69%
- גבע (0.00 ₪) - 31%
- שפל (1,397.52 ₪)

הסטוריית צריכה בקוט"ש

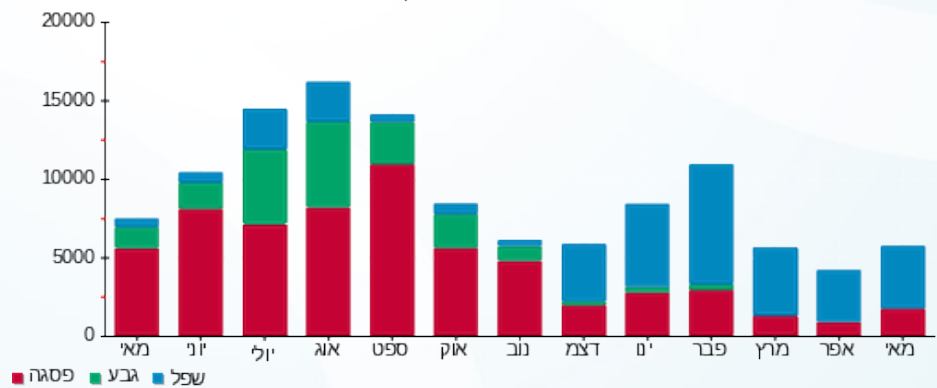



01/06/23 תאריך הפקה:  
 31/05/23 תאריך קריאה נוכחית:  
 01/05/23 תאריך קריאה קודמת:

שם דייר: אגד - 155  
 שם אתר: קניון הדר

לקוח/ה נכבד/ה, אנו מתכבדים להגיש את חישוב צריכת החשמל לתקופה 01/05/23 - 31/05/23:

אגד - 155 - 8 - 81038211(3x32)

| סוג תעריף                | סוג צריכה | קריאה קודמת | קריאה נוכחית | סה"כ צריכה בקוט"ש | מחיר לקוט"ש בא"ג | סה"כ לתשלום |
|--------------------------|-----------|-------------|--------------|-------------------|------------------|-------------|
| פרטי חשבון עבור תאריכים: |           |             |              |                   |                  |             |
| 777                      | פסגה      | 01/05/23    | 31/05/23     | 195.35            | 39.17            | 76.52 ₪     |
| 778                      | גבע       | 8,200.65    | 8,200.65     | 0.00              | 39.17            | 0.00 ₪      |
| 779                      | שפל       | 17,623.20   | 18,229.50    | 606.30            | 34.91            | 211.66 ₪    |

סה"כ לדייר:

| פסגה    | גבע    | שפל      | סה"כ     | שיא ביקוש |
|---------|--------|----------|----------|-----------|
| 195.35  | 0.00   | 606.30   | 801.65   | 3.55      |
| ₪ 76.52 | ₪ 0.00 | ₪ 211.66 | ₪ 288.18 |           |

סה"כ צריכה  
 סה"כ לתשלום

|          |  |                     |
|----------|--|---------------------|
| ₪ 37.91  | <b>תשלום קבוע</b>                        |                     |
| ₪ 6.43   | <b>תשלום עבור גודל חיבור בKVA (3x32)</b> |                     |
| ₪ 332.52 | <b>סה"כ לתשלום</b>                       | <b>לא כולל מע"מ</b> |

התפלגות חיוב בש"ח לפי תעו"ז

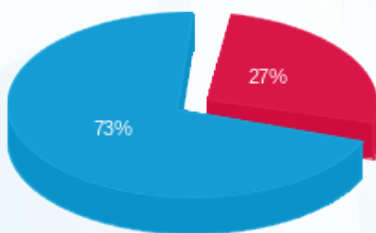

■ פסגה (₪ 76.52)  
 ■ גבע (₪ 0.00)  
 ■ שפל (₪ 211.66)

הסטוריית צריכה בקוט"ש

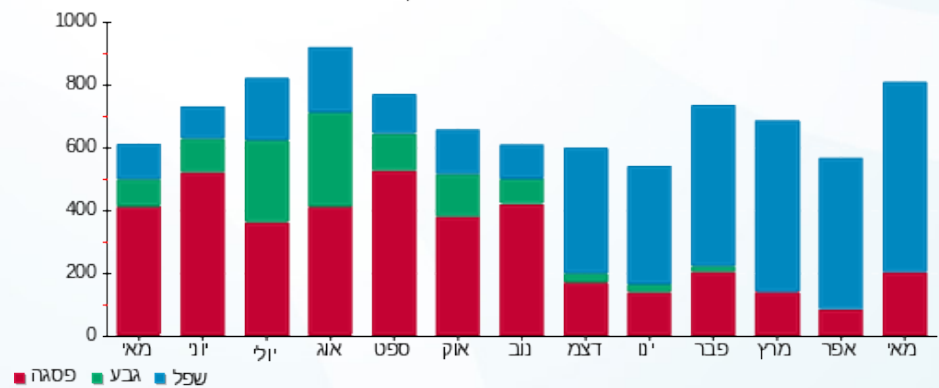



01/06/23 תאריך הפקה:  
 31/05/23 תאריך קריאה נוכחית:  
 01/05/23 תאריך קריאה קודמת:

שם דייר: אדיס מתחם 197 חדש  
 שם אתר: קניון הדר

לקוח/ה נכבד/ה, אנו מתכבדים להגיש את חישוב צריכת החשמל לתקופה 01/05/23 - 31/05/23:

אדיס מתחם חדש - 3 - 20065471(3x630)

| סוג תעריף                | סוג צריכה | קריאה קודמת | קריאה נוכחית | סה"כ צריכה בקוט"ש | מחיר לקוט"ש בא"ג | סה"כ לתשלום |
|--------------------------|-----------|-------------|--------------|-------------------|------------------|-------------|
| פרטי חשבון עבור תאריכים: |           |             |              |                   |                  |             |
| 777                      | פסגה      | 01/05/23    | 31/05/23     | 3,729.60          | 39.17            | 1,460.88 ₪  |
| 778                      | גבע       | 38,500.20   | 38,500.20    | 0.00              | 39.17            | 0.00 ₪      |
| 779                      | שפל       | 102,760.20  | 111,549.00   | 8,788.80          | 34.91            | 3,068.17 ₪  |

סה"כ לדייר:

| פסגה       | גבע    | שפל        | סה"כ       | שיא ביקוש |
|------------|--------|------------|------------|-----------|
| 3,729.60   | 0.00   | 8,788.80   | 12,518.40  | 51.98     |
| 1,460.88 ₪ | 0.00 ₪ | 3,068.17 ₪ | 4,529.05 ₪ |           |

סה"כ צריכה

סה"כ לתשלום

|            |                                    |              |
|------------|------------------------------------|--------------|
| 210.98 ₪   | תשלום קבוע                         |              |
| 126.63 ₪   | תשלום עבור גודל חיבור בKVA (3x630) |              |
| 4,866.67 ₪ | סה"כ לתשלום                        | לא כולל מע"מ |

התפלגות חיוב בש"ח לפי תע"ז

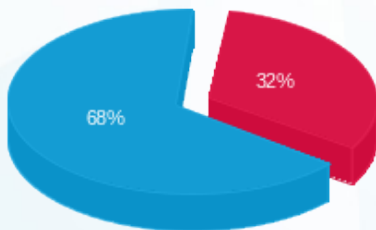

■ פסגה (1,460.88 ₪)  
 ■ גבע (0.00 ₪)  
 ■ שפל (3,068.17 ₪)

הסטוריית צריכה בקוט"ש

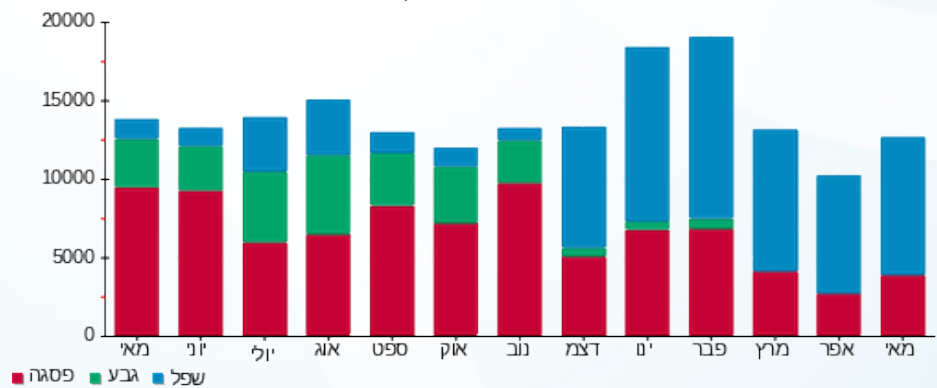

■ פסגה ■ גבע ■ שפל





01/06/23 תאריך הפקה:  
 31/05/23 תאריך קריאה נוכחית:  
 01/05/23 תאריך קריאה קודמת:

שם דייר: אופטיקה הלפרין  
 שם אתר: קניון הדר

לקוח/ה נכבד/ה, אנו מתכבדים להגיש את חישוב צריכת החשמל לתקופה 01/05/23 - 31/05/23:

אופטיקה הלפרין - 2 - 81029742(3x25)

| סה"כ לתשלום | מחיר לקוט"ש בא"ג | סה"כ צריכה בקוט"ש | קריאה נוכחית | קריאה קודמת | סוג צריכה | סוג תעריף                |
|-------------|------------------|-------------------|--------------|-------------|-----------|--------------------------|
|             |                  |                   | 31/05/23     | 01/05/23    |           | פרטי חשבון עבור תאריכים: |
| 127.75 ₪    | 39.17            | 326.15            | 51,159.25    | 50,833.10   | פסגה      | 777                      |
| 0.00 ₪      | 39.17            | 0.00              | 16,489.70    | 16,489.70   | גבע       | 778                      |
| 284.94 ₪    | 34.91            | 816.20            | 29,415.40    | 28,599.20   | שפל       | 779                      |

סה"כ לדייר:

| שיא ביקוש | סה"כ     | שפל      | גבע    | פסגה     |
|-----------|----------|----------|--------|----------|
| 3.90      | 1,142.35 | 816.20   | 0.00   | 326.15   |
|           | 412.69 ₪ | 284.94 ₪ | 0.00 ₪ | 127.75 ₪ |

סה"כ צריכה  
 סה"כ לתשלום

|          |  |                     |
|----------|--|---------------------|
| 210.98 ₪ | <b>תשלום קבוע</b>                        |                     |
| 5.03 ₪   | <b>תשלום עבור גודל חיבור בKVA (3x25)</b> |                     |
| 628.69 ₪ | <b>סה"כ לתשלום</b>                       | <b>לא כולל מע"מ</b> |

התפלגות חיוב בש"ח לפי תעו"ז

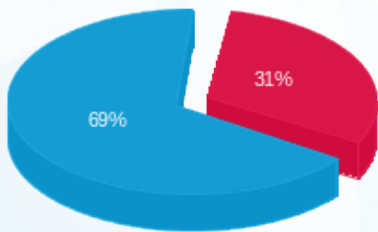

■ פסגה (127.75 ₪)  
 ■ גבע (0.00 ₪)  
 ■ שפל (284.94 ₪)

הסטוריית צריכה בקוט"ש

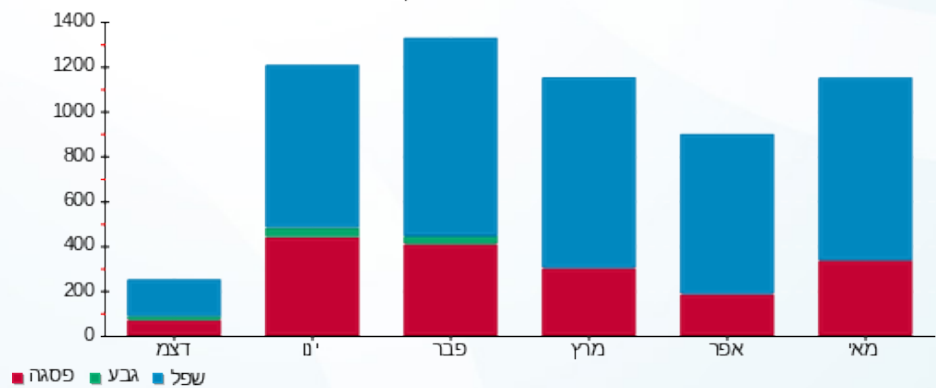



01/06/23

תאריך הפקדה:

שם דייר: אופטיקנה 81

31/05/23

תאריך קריאה נוכחית:

שם אתר: קניון הדר

01/05/23

תאריך קריאה קודמת:

לקוח/ה נכבד/ה, אנו מתכבדים להגיש את חישוב צריכת החשמל לתקופה 01/05/23 - 31/05/23:

אופטיקנה 81 - 3 - 81029742(3x40)

| סוג תעריף                | סוג צריכה | קריאה קודמת | קריאה נוכחית | סה"כ צריכה בקוט"ש | מחיר לקוט"ש בא"ג | סה"כ לתשלום |
|--------------------------|-----------|-------------|--------------|-------------------|------------------|-------------|
| פרטי חשבון עבור תאריכים: |           |             |              |                   |                  |             |
| 777                      | פסגה      | 01/05/23    | 31/05/23     | 214.15            | 39.17            | 83.88 ₪     |
| 778                      | גבע       | 42,655.55   | 42,655.55    | 0.00              | 39.17            | 0.00 ₪      |
| 779                      | שפל       | 79,778.40   | 80,296.55    | 518.15            | 34.91            | 180.89 ₪    |

סה"כ לדייר:

| פסגה    | גבע    | שפל      | סה"כ     | שיא ביקוש |
|---------|--------|----------|----------|-----------|
| 214.15  | 0.00   | 518.15   | 732.30   | 2.15      |
| 83.88 ₪ | 0.00 ₪ | 180.89 ₪ | 264.77 ₪ |           |

סה"כ צריכה

סה"כ לתשלום

|          |  |                     |
|----------|--|---------------------|
| 210.98 ₪ | <b>תשלום קבוע</b>                        |                     |
| 8.04 ₪   | <b>תשלום עבור גודל חיבור בKVA (3x40)</b> |                     |
| 483.79 ₪ | <b>סה"כ לתשלום</b>                       | <b>לא כולל מע"מ</b> |

התפלגות חיוב בש"ח לפי תעו"ז

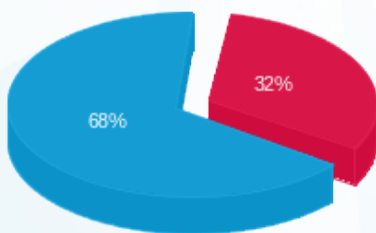

- פסגה (83.88 ₪)
- גבע (0.00 ₪)
- שפל (180.89 ₪)

הסטוריית צריכה בקוט"ש

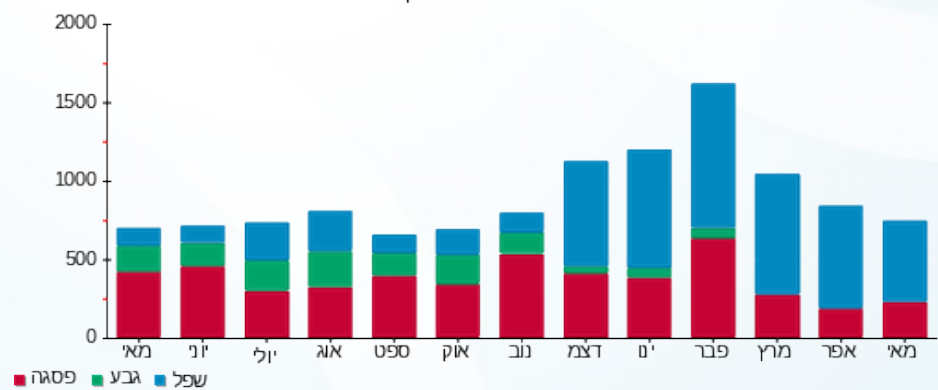



01/06/23

תאריך הפקדה:

שם דייר: אורנה שגב-51

31/05/23

תאריך קריאה נוכחית:

שם אתר: קניון הדר

01/05/23

תאריך קריאה קודמת:

לקוח/ה נכבד/ה, אנו מתכבדים להגיש את חישוב צריכת החשמל לתקופה 01/05/23 - 31/05/23:

אורנה שגב-51 - 6 - 81029742(3x25)

| סה"כ לתשלום | מחיר לקוט"ש בא"ג | סה"כ צריכה בקוט"ש | קריאה נוכחית | קריאה קודמת | סוג צריכה | סוג תעריף                |
|-------------|------------------|-------------------|--------------|-------------|-----------|--------------------------|
|             |                  |                   | 31/05/23     | 01/05/23    |           | פרטי חשבון עבור תאריכים: |
| 21.41 ₪     | 39.17            | 54.65             | 14,873.80    | 14,819.15   | פסגה      | 777                      |
| 0.00 ₪      | 39.17            | 0.00              | 5,082.40     | 5,082.40    | גבע       | 778                      |
| 66.00 ₪     | 34.91            | 189.05            | 10,486.70    | 10,297.65   | שפל       | 779                      |

סה"כ לדייר:

| שיא ביקוש | סה"כ    | שפל     | גבע    | פסגה    |
|-----------|---------|---------|--------|---------|
| 0.75      | 243.70  | 189.05  | 0.00   | 54.65   |
|           | 87.40 ₪ | 66.00 ₪ | 0.00 ₪ | 21.41 ₪ |

סה"כ צריכה

סה"כ לתשלום

|          |  |                     |
|----------|--|---------------------|
| 37.91 ₪  | <b>תשלום קבוע</b>                        |                     |
| 5.03 ₪   | <b>תשלום עבור גודל חיבור בKVA (3x25)</b> |                     |
| 130.34 ₪ | <b>סה"כ לתשלום</b>                       | <b>לא כולל מע"מ</b> |

התפלגות חיוב בש"ח לפי תעו"ז

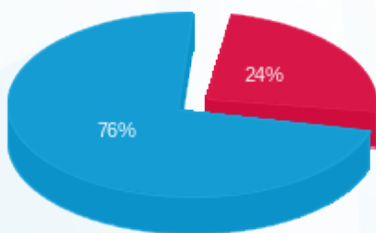

- פסגה (21.41 ₪)
- גבע (0.00 ₪)
- שפל (66.00 ₪)

הסטוריית צריכה בקוט"ש

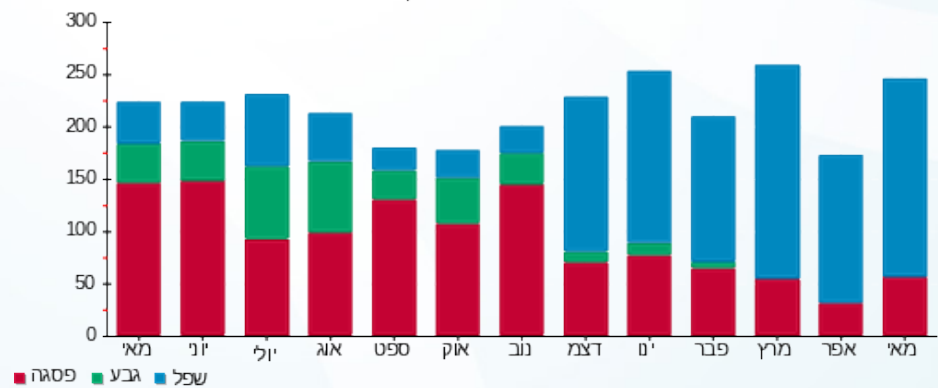

- פסגה
- גבע
- שפל





01/06/23

תאריך הפקדה:

שם דייר: אושר עד-162

31/05/23

תאריך קריאה נוכחית:

שם אתר: קניון הדר

01/05/23

תאריך קריאה קודמת:

לקוח/ה נכבד/ה, אנו מתכבדים להגיש את חישוב צריכת החשמל לתקופה 01/05/23 - 31/05/23:

אושר עד-162 - 1 - 08029634(03x1600)

| סוג תעריף                | סוג צריכה | קריאה קודמת | קריאה נוכחית | סה"כ צריכה בקוט"ש | מחיר לקוט"ש בא"ג | סה"כ לתשלום |
|--------------------------|-----------|-------------|--------------|-------------------|------------------|-------------|
| פרטי חשבון עבור תאריכים: |           |             |              |                   |                  |             |
| 777                      | פסגה      | 01/05/23    | 31/05/23     | 28,226.80         | 39.17            | 11,056.44 ₪ |
| 778                      | גבע       | 121,788.00  | 121,788.00   | 0.00              | 39.17            | 0.00 ₪      |
| 779                      | שפל       | 618,662.60  | 748,504.80   | 129,842.20        | 34.91            | 45,327.91 ₪ |

הנחה

| הנחה | הערה | סה"כ לתשלום |
|------|------|-------------|
| הנחה |      | -1,127.69 ₪ |

סה"כ לדייר:

| פסגה        | גבע    | שפל         | סה"כ        | שיא ביקוש |
|-------------|--------|-------------|-------------|-----------|
| 28,226.80   | 0.00   | 129,842.20  | 158,069.00  | 0.41      |
| 11,056.44 ₪ | 0.00 ₪ | 45,327.91 ₪ | 55,256.66 ₪ |           |

סה"כ צריכה  
סה"כ לתשלום

| לא כולל מע"מ | סה"כ לתשלום | תשלום עבור גודל חיבור בKVA (3x1600) | תשלום קבוע |
|--------------|-------------|-------------------------------------|------------|
|              | 55,789.25 ₪ | 321.61 ₪                            | 210.98 ₪   |

התפלגות חיוב בש"ח לפי תעו"ז

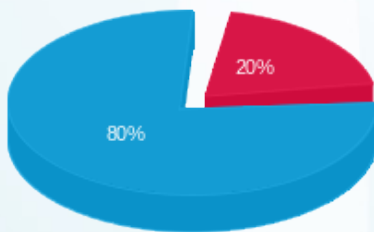

פסגה (11,056.44 ₪) 20%  
גבע (0.00 ₪)  
שפל (45,327.91 ₪) 80%

הסטוריית צריכה בקוט"ש

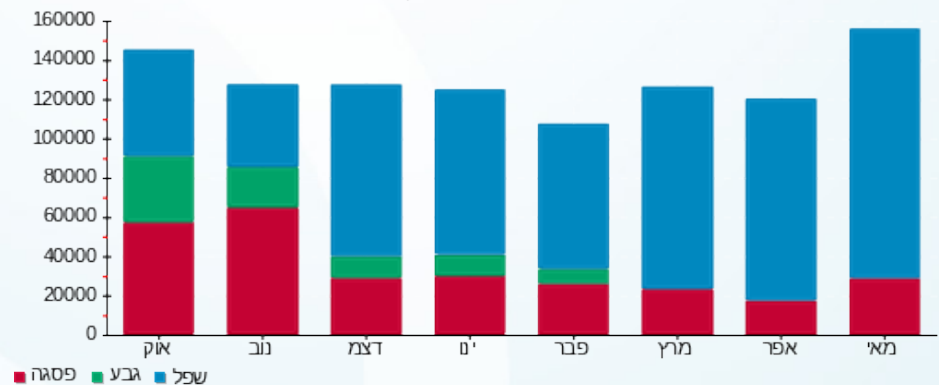



01/06/23 תאריך הפקדה:  
 31/05/23 תאריך קריאה נוכחית:  
 01/05/23 תאריך קריאה קודמת:

שם דייר: אחיטוב חלומות מתוקים-206  
 שם אתר: קניון הדר

לקוח/ה נכבד/ה, אנו מתכבדים להגיש את חישוב צריכת החשמל לתקופה 01/05/23 - 31/05/23:

אחיטוב חלומות מתוקים-206 - 7 - 81037884(3x25)

| סוג תעריף                | סוג צריכה | קריאה קודמת | קריאה נוכחית | סה"כ צריכה בקוט"ש | מחיר לקוט"ש בא"ג | סה"כ לתשלום |
|--------------------------|-----------|-------------|--------------|-------------------|------------------|-------------|
| פרטי חשבון עבור תאריכים: |           |             |              |                   |                  |             |
| 777                      | פסגה      | 01/05/23    | 31/05/23     | 323.70            | 39.17            | 126.79 ₪    |
| 778                      | גבע       | 8,343.30    | 8,343.30     | 0.00              | 39.17            | 0.00 ₪      |
| 779                      | שפל       | 29,958.40   | 31,872.80    | 1,914.40          | 34.91            | 668.32 ₪    |

סה"כ לדייר:

| פסגה     | גבע    | שפל      | סה"כ     | שיא ביקוש |
|----------|--------|----------|----------|-----------|
| 323.70   | 0.00   | 1,914.40 | 2,238.10 | 9.00      |
| 126.79 ₪ | 0.00 ₪ | 668.32 ₪ | 795.11 ₪ |           |

סה"כ צריכה  
 סה"כ לתשלום

|            |                                   |              |
|------------|-----------------------------------|--------------|
| 210.98 ₪   | תשלום קבוע                        |              |
| 5.03 ₪     | תשלום עבור גודל חיבור בKVA (3x25) |              |
| 1,011.12 ₪ | סה"כ לתשלום                       | לא כולל מע"מ |

התפלגות חיוב בש"ח לפי תעו"ז

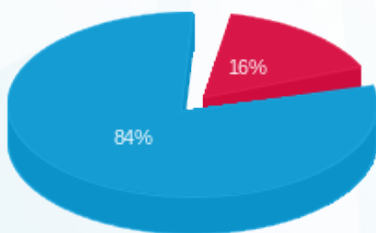

■ פסגה (126.79 ₪)  
 ■ גבע (0.00 ₪)  
 ■ שפל (668.32 ₪)

הסטוריית צריכה בקוט"ש

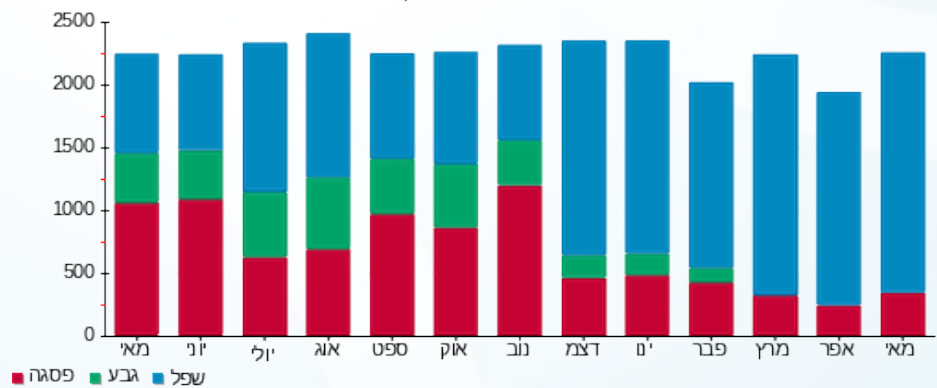



01/06/23 תאריך הפקדה:  
 31/05/23 תאריך קריאה נוכחית:  
 01/05/23 תאריך קריאה קודמת:

שם דייר: איברהים עדילה מכבסה-58  
 שם אתר: קניון הדר

לקוח/ה נכבד/ה, אנו מתכבדים להגיש את חישוב צריכת החשמל לתקופה 01/05/23 - 31/05/23:

איברהים עדילה מכבסה-58 - 8 - 81029833(3x80)

| סוג תעריף                | סוג צריכה | קריאה קודמת | קריאה נוכחית | סה"כ צריכה בקוט"ש | מחיר לקוט"ש בא"ג | סה"כ לתשלום |
|--------------------------|-----------|-------------|--------------|-------------------|------------------|-------------|
| פרטי חשבון עבור תאריכים: |           |             |              |                   |                  |             |
| 777                      | פסגה      | 01/05/23    | 31/05/23     | 329.90            | 39.17            | 129.22 ₪    |
| 778                      | גבע       | 21,993.50   | 21,993.50    | 0.00              | 39.17            | 0.00 ₪      |
| 779                      | שפל       | 50,018.50   | 51,453.70    | 1,435.20          | 34.91            | 501.03 ₪    |

סה"כ לדייר:

| פסגה     | גבע    | שפל      | סה"כ     | שיא ביקוש |
|----------|--------|----------|----------|-----------|
| 329.90   | 0.00   | 1,435.20 | 1,765.10 | 13.30     |
| 129.22 ₪ | 0.00 ₪ | 501.03 ₪ | 630.25 ₪ |           |

סה"כ צריכה  
 סה"כ לתשלום

|          |                                   |              |
|----------|-----------------------------------|--------------|
| 210.98 ₪ | תשלום קבוע                        |              |
| 16.08 ₪  | תשלום עבור גודל חיבור בKVA (3x80) |              |
| 857.31 ₪ | סה"כ לתשלום                       | לא כולל מע"מ |

התפלגות חיוב בש"ח לפי תעו"ז

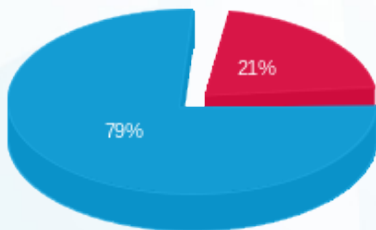

■ פסגה (129.22 ₪)  
 ■ גבע (0.00 ₪)  
 ■ שפל (501.03 ₪)

הסטוריית צריכה בקוט"ש

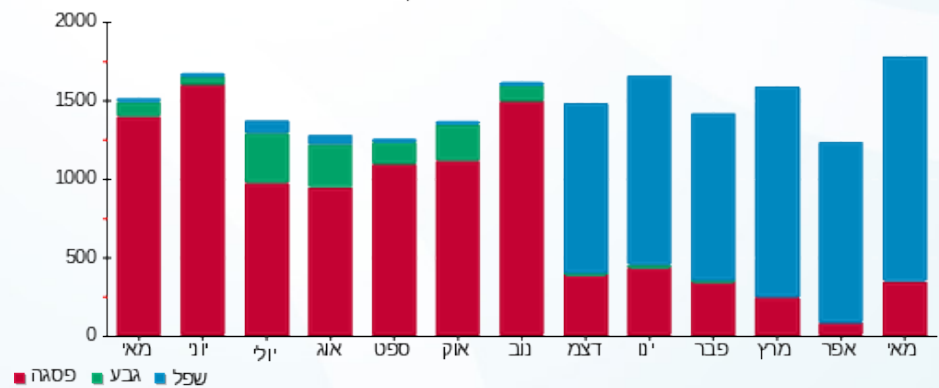

01/06/23 תאריך הפקה:  
 31/05/23 תאריך קריאה נוכחית:  
 01/05/23 תאריך קריאה קודמת:

שם דייר: אל מקיאז-165  
 שם אתר: קניון הדר

לקוח/ה נכבד/ה, אנו מתכבדים להגיש את חישוב צריכת החשמל לתקופה 01/05/23 - 31/05/23:

אל מקיאז-165 - 4 - 81029740(3x25)

| סוג תעריף                | סוג צריכה | קריאה קודמת | קריאה נוכחית | סה"כ צריכה בקוט"ש | מחיר לקוט"ש בא"ג | סה"כ לתשלום |
|--------------------------|-----------|-------------|--------------|-------------------|------------------|-------------|
| פרטי חשבון עבור תאריכים: |           |             |              |                   |                  |             |
| 777                      | פסגה      | 01/05/23    | 31/05/23     | 215.15            | 39.17            | 84.27 ₪     |
| 778                      | גבע       | 12,193.30   | 12,193.30    | 0.00              | 39.17            | 0.00 ₪      |
| 779                      | שפל       | 21,402.10   | 21,954.75    | 552.65            | 34.91            | 192.93 ₪    |

צריכת חשמל יח' מיזוג

| סוג תעריף                | סוג צריכה | קריאה קודמת | קריאה נוכחית | סה"כ צריכה בקוט"ש | מחיר לקוט"ש בא"ג | סה"כ לתשלום |
|--------------------------|-----------|-------------|--------------|-------------------|------------------|-------------|
| פרטי חשבון עבור תאריכים: |           |             |              |                   |                  |             |
| 777                      | פסגה      | 01/05/23    | 31/05/23     | 22.580            | 39.17            | 8.84 ₪      |
| 778                      | גבע       | 0.000       | 0.000        | 0.000             | 39.17            | 0.00 ₪      |
| 779                      | שפל       | 61.670      | 61.670       | 61.670            | 34.91            | 21.53 ₪     |

סה"כ לדירה:

| פסגה    | גבע    | שפל      | סה"כ     | שיא ביקוש |
|---------|--------|----------|----------|-----------|
| 237.73  | 0.00   | 614.32   | 852.05   | 2.60      |
| ₪ 93.12 | ₪ 0.00 | ₪ 214.46 | ₪ 307.58 |           |

סה"כ צריכה  
 סה"כ לתשלום

|          |                                   |              |
|----------|-----------------------------------|--------------|
| ₪ 37.91  | תשלום קבוע                        |              |
| ₪ 5.03   | תשלום עבור גודל חיבור בKVA (3x25) |              |
| ₪ 350.51 | סה"כ לתשלום                       | לא כולל מע"מ |

התפלגות חיוב בש"ח לפי תע"ז

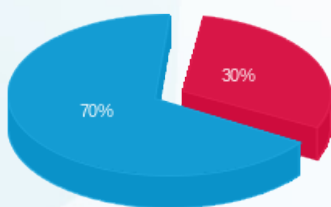

פסגה (93.12 ₪) 70%  
 גבע (0.00 ₪) 30%  
 שפל (214.46 ₪)

הסטוריית צריכה בקוט"ש

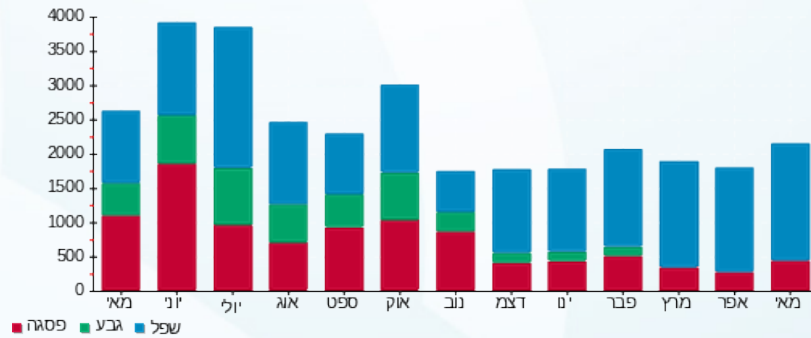



01/06/23

תאריך הפקה:

שם דייר: אלדו - 159

31/05/23

תאריך קריאה נוכחית:

שם אתר: קניון הדר

01/05/23

תאריך קריאה קודמת:

לקוח/ה נכבד/ה, אנו מתכבדים להגיש את חישוב צריכת החשמל לתקופה 01/05/23 - 31/05/23:

אלדו - 159 - 4 - 81029837 (3x25)

| סוג תעריף                | סוג צריכה | קריאה קודמת | קריאה נוכחית | סה"כ צריכה בקוט"ש | מחיר לקוט"ש בא"ג | סה"כ לתשלום |
|--------------------------|-----------|-------------|--------------|-------------------|------------------|-------------|
| פרטי חשבון עבור תאריכים: |           |             |              |                   |                  |             |
| 777                      | פסגה      | 01/05/23    | 31/05/23     | 406.40            | 39.17            | 159.19 ₪    |
| 778                      | גבע       | 37,594.25   | 37,594.25    | 0.00              | 39.17            | 0.00 ₪      |
| 779                      | שפל       | 69,229.50   | 70,459.10    | 1,229.60          | 34.91            | 429.25 ₪    |

סה"כ לדייר:

| פסגה     | גבע    | שפל      | סה"כ     | שיא ביקוש |
|----------|--------|----------|----------|-----------|
| 406.40   | 0.00   | 1,229.60 | 1,636.00 | 4.80      |
| 159.19 ₪ | 0.00 ₪ | 429.25 ₪ | 588.44 ₪ |           |

סה"כ צריכה

סה"כ לתשלום

|          |  |                     |
|----------|--|---------------------|
| 210.98 ₪ | <b>תשלום קבוע</b>                        |                     |
| 5.03 ₪   | <b>תשלום עבור גודל חיבור בKVA (3x25)</b> |                     |
| 804.45 ₪ | <b>סה"כ לתשלום</b>                       | <b>לא כולל מע"מ</b> |

התפלגות חיוב בש"ח לפי תע"ז

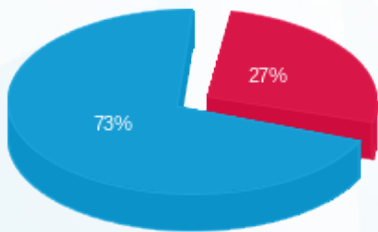

- פסגה (159.19 ₪) 73%
- גבע (0.00 ₪) 27%
- שפל (429.25 ₪) 0%

הסטוריית צריכה בקוט"ש

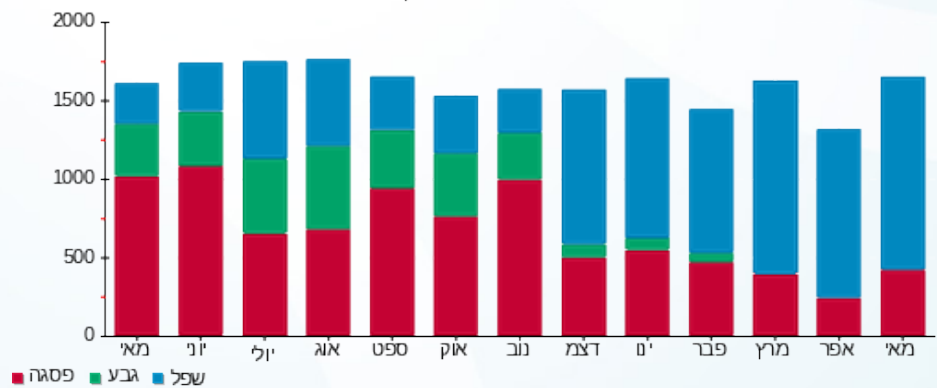



01/06/23 תאריך הפקדה:  
 31/05/23 תאריך קריאה נוכחית:  
 01/05/23 תאריך קריאה קודמת:

שם דייר: אמריקן איגל-132  
 שם אתר: קניון הדר

לקוח/ה נכבד/ה, אנו מתכבדים להגיש את חישוב צריכת החשמל לתקופה 01/05/23 - 31/05/23:

7 - 81040337(3x160)

| סוג תעריף                | סוג צריכה | קריאה קודמת | קריאה נוכחית | סה"כ צריכה בקוט"ש | מחיר לקוט"ש בא"ג | סה"כ לתשלום |
|--------------------------|-----------|-------------|--------------|-------------------|------------------|-------------|
| פרטי חשבון עבור תאריכים: |           |             |              |                   |                  |             |
| 777                      | פסגה      | 01/05/23    | 31/05/23     | 424.40            | 39.17            | 166.24 ₪    |
| 778                      | גבע       | 101,687.20  | 101,687.20   | 0.00              | 39.17            | 0.00 ₪      |
| 779                      | שפל       | 212,713.20  | 214,876.80   | 2,163.60          | 34.91            | 755.31 ₪    |

סה"כ לדיר:

| פסגה     | גבע    | שפל      | סה"כ     | שיא ביקוש |
|----------|--------|----------|----------|-----------|
| 424.40   | 0.00   | 2,163.60 | 2,588.00 | 14.00     |
| 166.24 ₪ | 0.00 ₪ | 755.31 ₪ | 921.55 ₪ |           |

סה"כ צריכה  
 סה"כ לתשלום

|            |                                    |              |
|------------|------------------------------------|--------------|
| 210.98 ₪   | תשלום קבוע                         |              |
| 32.16 ₪    | תשלום עבור גודל חיבור בKVA (3x160) |              |
| 1,164.69 ₪ | סה"כ לתשלום                        | לא כולל מע"מ |

התפלגות חיוב בש"ח לפי תעו"ז

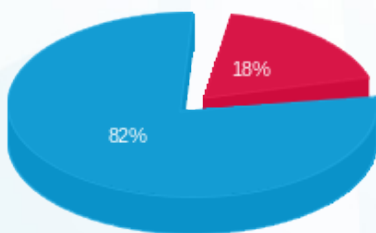

■ פסגה (166.24 ₪)  
 ■ גבע (0.00 ₪)  
 ■ שפל (755.31 ₪)

הסטוריית צריכה בקוט"ש

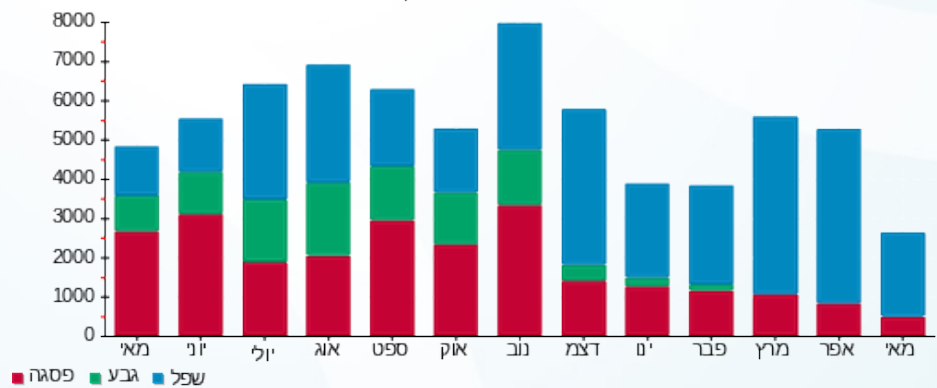



01/06/23 תאריך הפקדה:  
 31/05/23 תאריך קריאה נוכחית:  
 01/05/23 תאריך קריאה קודמת:

שם דייר: אפרודיטה 82  
 שם אתר: קניון הדר

לקוח/ה נכבד/ה, אנו מתכבדים להגיש את חישוב צריכת החשמל לתקופה 01/05/23 - 31/05/23:

אפרודיטה - 8 - (3x32)81042553

| סוג תעריף                | סוג צריכה | קריאה קודמת | קריאה נוכחית | סה"כ צריכה בקוט"ש | מחיר לקוט"ש בא"ג | סה"כ לתשלום |
|--------------------------|-----------|-------------|--------------|-------------------|------------------|-------------|
| פרטי חשבון עבור תאריכים: |           |             |              |                   |                  |             |
| 777                      | פסגה      | 01/05/23    | 31/05/23     | 156.10            | 39.17            | 61.14 ₪     |
| 778                      | גבע       | 18,764.70   | 18,764.70    | 0.00              | 39.17            | 0.00 ₪      |
| 779                      | שפל       | 35,524.50   | 35,997.60    | 473.10            | 34.91            | 165.16 ₪    |

סה"כ לדייר:

| פסגה    | גבע    | שפל      | סה"כ     | שיא ביקוש |
|---------|--------|----------|----------|-----------|
| 156.10  | 0.00   | 473.10   | 629.20   | 1.90      |
| 61.14 ₪ | 0.00 ₪ | 165.16 ₪ | 226.30 ₪ |           |

סה"כ צריכה  
 סה"כ לתשלום

|          |  |                     |
|----------|--|---------------------|
| 210.98 ₪ | <b>תשלום קבוע</b>                        |                     |
| 6.43 ₪   | <b>תשלום עבור גודל חיבור בKVA (3x32)</b> |                     |
| 443.72 ₪ | <b>סה"כ לתשלום</b>                       | <b>לא כולל מע"מ</b> |

התפלגות חיוב בש"ח לפי תע"ז

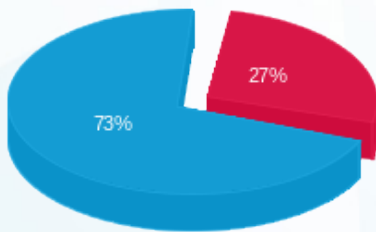

פסגה (61.14 ₪) ■  
 גבע (0.00 ₪) ■  
 שפל (165.16 ₪) ■

הסטוריית צריכה בקוט"ש

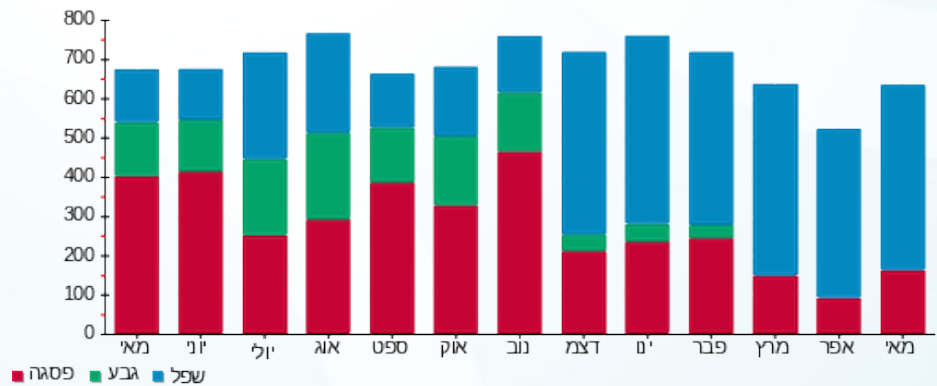



01/06/23

תאריך הפקה:

שם דייר: ארומה-39

31/05/23

תאריך קריאה נוכחית:

שם אתר: קניון הדר

01/05/23

תאריך קריאה קודמת:

לקוח/ה נכבד/ה, אנו מתכבדים להגיש את חישוב צריכת החשמל לתקופה 01/05/23 - 31/05/23:

ארומה-39 - 2 - 81029837(3x80)

| סה"כ לתשלום | מחיר לקוט"ש בא"ג | סה"כ צריכה בקוט"ש | קריאה נוכחית | קריאה קודמת | סוג צריכה | סוג תעריף                |
|-------------|------------------|-------------------|--------------|-------------|-----------|--------------------------|
|             |                  |                   | 31/05/23     | 01/05/23    |           | פרטי חשבון עבור תאריכים: |
| ₪ 637.92    | 39.17            | 1,628.60          | 481,487.20   | 479,858.60  | פסגה      | 777                      |
| ₪ 0.00      | 39.17            | 0.00              | 208,873.40   | 208,873.40  | גבע       | 778                      |
| ₪ 2,605.65  | 34.91            | 7,463.90          | 422,825.70   | 415,361.80  | שפל       | 779                      |

סה"כ לדייר:

| שיא ביקוש | סה"כ       | שפל        | גבע    | פסגה     |
|-----------|------------|------------|--------|----------|
| 41.90     | 9,092.50   | 7,463.90   | 0.00   | 1,628.60 |
|           | ₪ 3,243.57 | ₪ 2,605.65 | ₪ 0.00 | ₪ 637.92 |

סה"כ צריכה

סה"כ לתשלום

|            |  |                     |
|------------|--|---------------------|
| ₪ 210.98   | <b>תשלום קבוע</b>                        |                     |
| ₪ 16.08    | <b>תשלום עבור גודל חיבור בKVA (3x80)</b> |                     |
| ₪ 3,470.63 | <b>סה"כ לתשלום</b>                       | <b>לא כולל מע"מ</b> |

התפלגות חיוב בש"ח לפי תע"ז

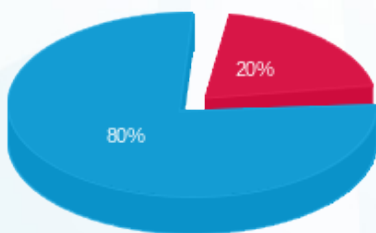

- פסגה (₪ 637.92) (red)
- גבע (₪ 0.00) (green)
- שפל (₪ 2,605.65) (blue)

הסטוריית צריכה בקוט"ש

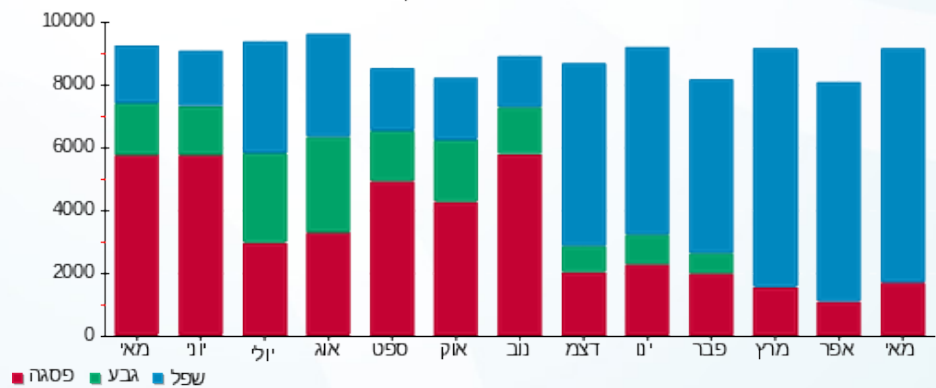



01/06/23 תאריך הפקה:  
 31/05/23 תאריך קריאה נוכחית:  
 01/05/23 תאריך קריאה קודמת:

שם דייר: אתי אריאל-מתנות-228  
 שם אתר: קניון הדר

לקוח/ה נכבד/ה, אנו מתכבדים להגיש את חישוב צריכת החשמל לתקופה 01/05/23 - 31/05/23:

אתי אריאל-מתנות - 2 - 81040354(3x40)

| סה"כ לתשלום | מחיר לקוט"ש בא"ג | סה"כ צריכה בקוט"ש | קריאה נוכחית | קריאה קודמת | סוג צריכה | סוג תעריף                |
|-------------|------------------|-------------------|--------------|-------------|-----------|--------------------------|
|             |                  |                   | 31/05/23     | 01/05/23    |           | פרטי חשבון עבור תאריכים: |
| ₪ 75.05     | 39.17            | 191.60            | 58,930.10    | 58,738.50   | פסגה      | 777                      |
| ₪ 0.00      | 39.17            | 0.00              | 23,854.50    | 23,854.50   | גבע       | 778                      |
| ₪ 160.03    | 34.91            | 458.40            | 52,772.00    | 52,313.60   | שפל       | 779                      |

סה"כ לדייר:

| שיא ביקוש | סה"כ     | שפל      | גבע    | פסגה    |
|-----------|----------|----------|--------|---------|
| 2.50      | 650.00   | 458.40   | 0.00   | 191.60  |
|           | ₪ 235.08 | ₪ 160.03 | ₪ 0.00 | ₪ 75.05 |

סה"כ צריכה  
 סה"כ לתשלום

|          |  |                     |
|----------|--|---------------------|
| ₪ 210.98 | <b>תשלום קבוע</b>                        |                     |
| ₪ 8.04   | <b>תשלום עבור גודל חיבור בKVA (3x40)</b> |                     |
| ₪ 454.10 | <b>סה"כ לתשלום</b>                       | <b>לא כולל מע"מ</b> |

התפלגות חיוב בש"ח לפי תעו"ז

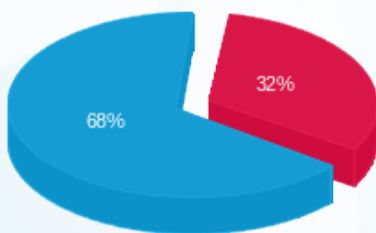

■ פסגה (₪ 75.05)  
 ■ גבע (₪ 0.00)  
 ■ שפל (₪ 160.03)

הסטוריית צריכה בקוט"ש

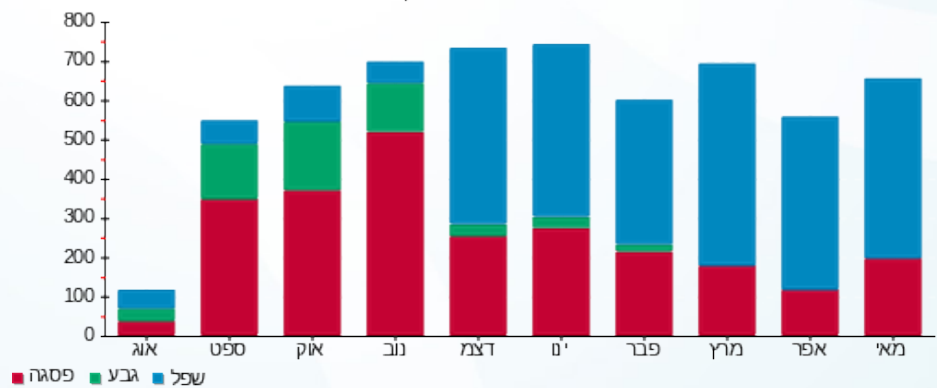



01/06/23 תאריך הפקדה:  
 31/05/23 תאריך קריאה נוכחית:  
 01/05/23 תאריך קריאה קודמת:

שם דייר: באג 22  
 שם אתר: קניון הדר

לקוח/ה נכבד/ה, אנו מתכבדים להגיש את חישוב צריכת החשמל לתקופה 01/05/23 - 31/05/23:

באג 22 - 4 - 81038211 (3x25)

| סוג תעריף                | סוג צריכה | קריאה קודמת | קריאה נוכחית | סה"כ צריכה בקוט"ש | מחיר לקוט"ש בא"ג | סה"כ לתשלום |
|--------------------------|-----------|-------------|--------------|-------------------|------------------|-------------|
| פרטי חשבון עבור תאריכים: |           |             |              |                   |                  |             |
| 777                      | פסגה      | 01/05/23    | 31/05/23     | 184.40            | 39.17            | 72.23 ₪     |
| 778                      | גבע       | 18,527.80   | 18,527.80    | 0.00              | 39.17            | 0.00 ₪      |
| 779                      | שפל       | 50,010.00   | 50,697.70    | 687.70            | 34.91            | 240.08 ₪    |

סה"כ לדייר:

| פסגה    | גבע    | שפל      | סה"כ     | שיא ביקוש |
|---------|--------|----------|----------|-----------|
| 184.40  | 0.00   | 687.70   | 872.10   | 2.80      |
| 72.23 ₪ | 0.00 ₪ | 240.08 ₪ | 312.31 ₪ |           |

סה"כ צריכה  
 סה"כ לתשלום

|          |  |                     |
|----------|--|---------------------|
| 210.98 ₪ | <b>תשלום קבוע</b>                        |                     |
| 5.03 ₪   | <b>תשלום עבור גודל חיבור בKVA (3x25)</b> |                     |
| 528.31 ₪ | <b>סה"כ לתשלום</b>                       | <b>לא כולל מע"מ</b> |

התפלגות חיוב בש"ח לפי תעו"ז

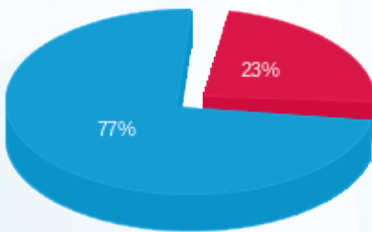

פסגה (72.23 ₪)  
 גבע (0.00 ₪)  
 שפל (240.08 ₪)

הסטוריית צריכה בקוט"ש

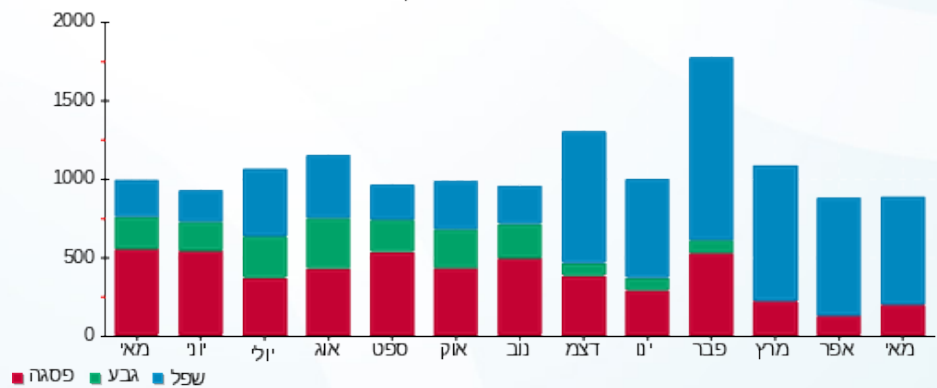



01/06/23 תאריך הפקה:  
 31/05/23 תאריך קריאה נוכחית:  
 01/05/23 תאריך קריאה קודמת:

שם דייר: בודי שופ 041  
 שם אתר: קניון הדר

לקוח/ה נכבד/ה, אנו מתכבדים להגיש את חישוב צריכת החשמל לתקופה 01/05/23 - 31/05/23:

בודי שופ 041 - 2 - 81042482(3x40)

| סוג תעריף                | סוג צריכה | קריאה קודמת | קריאה נוכחית | סה"כ צריכה בקוט"ש | מחיר לקוט"ש בא"ג | סה"כ לתשלום |
|--------------------------|-----------|-------------|--------------|-------------------|------------------|-------------|
| פרטי חשבון עבור תאריכים: |           |             |              |                   |                  |             |
| 777                      | פסגה      | 01/05/23    | 31/05/23     | 150.70            | 39.17            | 59.03 ₪     |
| 778                      | גבע       | 22,270.20   | 22,270.20    | 0.00              | 39.17            | 0.00 ₪      |
| 779                      | שפל       | 34,783.00   | 35,163.90    | 380.90            | 34.91            | 132.97 ₪    |

סה"כ לדייר:

| פסגה    | גבע    | שפל      | סה"כ     | שיא ביקוש |
|---------|--------|----------|----------|-----------|
| 150.70  | 0.00   | 380.90   | 531.60   | 1.90      |
| ₪ 59.03 | ₪ 0.00 | ₪ 132.97 | ₪ 192.00 |           |

סה"כ צריכה  
 סה"כ לתשלום

|          |  |                     |
|----------|--|---------------------|
| 210.98 ₪ | <b>תשלום קבוע</b>                        |                     |
| 8.04 ₪   | <b>תשלום עבור גודל חיבור בKVA (3x40)</b> |                     |
| 411.02 ₪ | <b>סה"כ לתשלום</b>                       | <b>לא כולל מע"מ</b> |

התפלגות חיוב בש"ח לפי תעו"ז

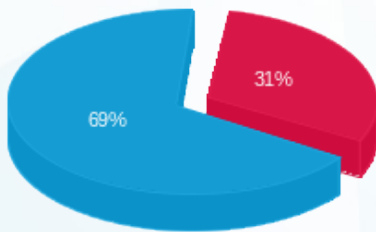

פסגה (₪ 59.03)  
 גבע (₪ 0.00)  
 שפל (₪ 132.97)

הסטוריית צריכה בקוט"ש

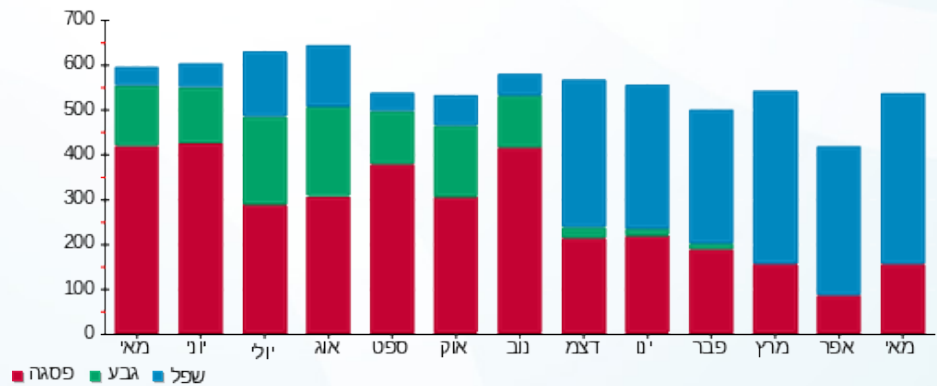



01/06/23

תאריך הפקדה:

שם דייר: בון ספורט-3

31/05/23

תאריך קריאה נוכחית:

שם אתר: קניון הדר

01/05/23

תאריך קריאה קודמת:

לקוח/ה נכבד/ה, אנו מתכבדים להגיש את חישוב צריכת החשמל לתקופה 01/05/23 - 31/05/23:

בון ספורט-3 - 1 - 81029837(3x40)

| סוג תעריף                | סוג צריכה | קריאה קודמת | קריאה נוכחית | סה"כ צריכה בקוט"ש | מחיר לקוט"ש בא"ג | סה"כ לתשלום |
|--------------------------|-----------|-------------|--------------|-------------------|------------------|-------------|
| פרטי חשבון עבור תאריכים: |           |             |              |                   |                  |             |
| 777                      | פסגה      | 01/05/23    | 31/05/23     | 525.20            | 39.17            | 205.72 ₪    |
| 778                      | גבע       | 46,379.55   | 46,379.55    | 0.00              | 39.17            | 0.00 ₪      |
| 779                      | שפל       | 81,810.60   | 83,114.55    | 1,303.95          | 34.91            | 455.21 ₪    |

סה"כ לדייר:

| פסגה     | גבע    | שפל      | סה"כ     | שיא ביקוש |
|----------|--------|----------|----------|-----------|
| 525.20   | 0.00   | 1,303.95 | 1,829.15 | 5.40      |
| 205.72 ₪ | 0.00 ₪ | 455.21 ₪ | 660.93 ₪ |           |

סה"כ צריכה

סה"כ לתשלום

|          |  |                     |
|----------|--|---------------------|
| 210.98 ₪ | <b>תשלום קבוע</b>                        |                     |
| 8.04 ₪   | <b>תשלום עבור גודל חיבור בKVA (3x40)</b> |                     |
| 879.95 ₪ | <b>סה"כ לתשלום</b>                       | <b>לא כולל מע"מ</b> |

התפלגות חיוב בש"ח לפי תע"ז

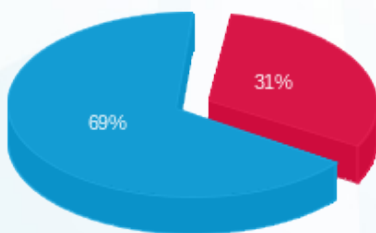

- פסגה (205.72 ₪) - 69%
- גבע (0.00 ₪)
- שפל (455.21 ₪) - 31%

הסטוריית צריכה בקוט"ש

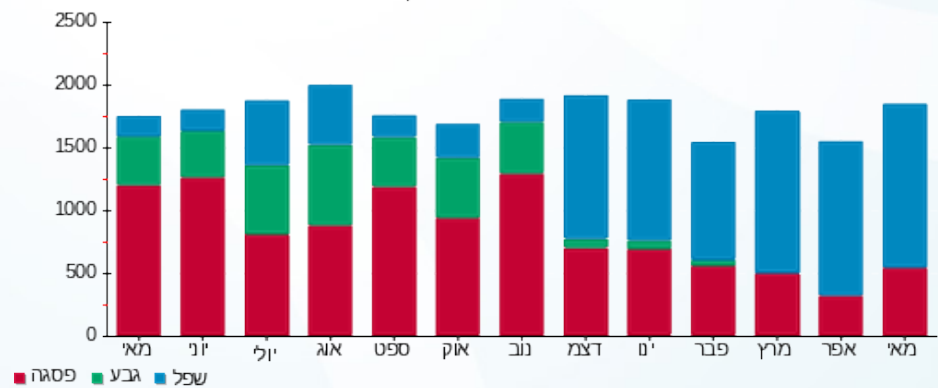



01/06/23

תאריך הפקה:

שם דייר: בורגראנץ 65

31/05/23

תאריך קריאה נוכחית:

שם אתר: קניון הדר

01/05/23

תאריך קריאה קודמת:

לקוח/ה נכבד/ה, אנו מתכבדים להגיש את חישוב צריכת החשמל לתקופה 01/05/23 - 31/05/23:

בורגראנץ 65 - 1 - 81029820 (3x160)

| סוג תעריף                | סוג צריכה | קריאה קודמת | קריאה נוכחית | סה"כ צריכה בקוט"ש | מחיר לקוט"ש בא"ג | סה"כ לתשלום |
|--------------------------|-----------|-------------|--------------|-------------------|------------------|-------------|
| פרטי חשבון עבור תאריכים: |           |             |              |                   |                  |             |
| 777                      | פסגה      | 01/05/23    | 31/05/23     | 1,494.80          | 39.17            | 585.51 ₪    |
| 778                      | גבע       | 201,325.60  | 201,325.60   | 0.00              | 39.17            | 0.00 ₪      |
| 779                      | שפל       | 389,279.20  | 393,821.20   | 4,542.00          | 34.91            | 1,585.61 ₪  |

סה"כ לדייר:

| פסגה     | גבע    | שפל        | סה"כ       | שיא ביקוש |
|----------|--------|------------|------------|-----------|
| 1,494.80 | 0.00   | 4,542.00   | 6,036.80   | 23.80     |
| ₪ 585.51 | ₪ 0.00 | ₪ 1,585.61 | ₪ 2,171.13 |           |

סה"כ צריכה

סה"כ לתשלום

|            |   |                     |
|------------|---|---------------------|
| 210.98 ₪   | <b>תשלום קבוע</b>                         |                     |
| 32.16 ₪    | <b>תשלום עבור גודל חיבור בKVA (3x160)</b> |                     |
| 2,414.27 ₪ | <b>סה"כ לתשלום</b>                        | <b>לא כולל מע"מ</b> |

התפלגות חיוב בש"ח לפי תעו"ז

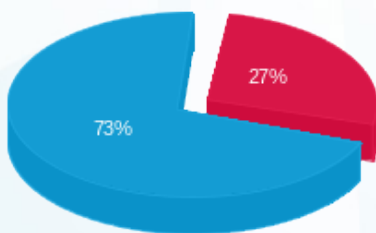

- פסגה (₪ 585.51)
- גבע (₪ 0.00)
- שפל (₪ 1,585.61)

הסטוריית צריכה בקוט"ש

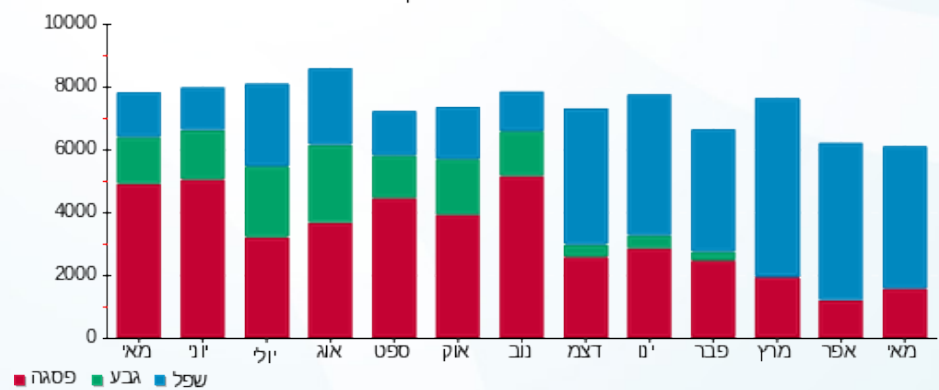



01/06/23

תאריך הפקה:

שם דייר: ביגוד 211 מתחם חדש

31/05/23

תאריך קריאה נוכחית:

שם אתר: קניון הדר

01/05/23

תאריך קריאה קודמת:

לקוח/ה נכבד/ה, אנו מתכבדים להגיש את חישוב צריכת החשמל לתקופה 01/05/23 - 31/05/23:

ביגוד מתחם חדש - 2 - 20065476(3x630)

| סוג תעריף                | סוג צריכה | קריאה קודמת | קריאה נוכחית | סה"כ צריכה בקוט"ש | מחיר לקוט"ש בא"ג | סה"כ לתשלום |
|--------------------------|-----------|-------------|--------------|-------------------|------------------|-------------|
| פרטי חשבון עבור תאריכים: |           |             |              |                   |                  |             |
| 777                      | פסגה      | 01/05/23    | 31/05/23     | 1,543.20          | 39.17            | 604.47 ₪    |
| 778                      | גבע       | 17,508.60   | 17,508.60    | 0.00              | 39.17            | 0.00 ₪      |
| 779                      | שפל       | 45,576.00   | 49,548.00    | 3,972.00          | 34.91            | 1,386.63 ₪  |

סה"כ לדייר:

| פסגה     | גבע    | שפל        | סה"כ       | שיא ביקוש |
|----------|--------|------------|------------|-----------|
| 1,543.20 | 0.00   | 3,972.00   | 5,515.20   | 23.47     |
| 604.47 ₪ | 0.00 ₪ | 1,386.63 ₪ | 1,991.10 ₪ |           |

סה"כ צריכה

סה"כ לתשלום

|            |                                    |              |
|------------|------------------------------------|--------------|
| 210.98 ₪   | תשלום קבוע                         |              |
| 126.63 ₪   | תשלום עבור גודל חיבור בKVA (3x630) |              |
| 2,328.71 ₪ | סה"כ לתשלום                        | לא כולל מע"מ |

התפלגות חיוב בש"ח לפי תע"ז

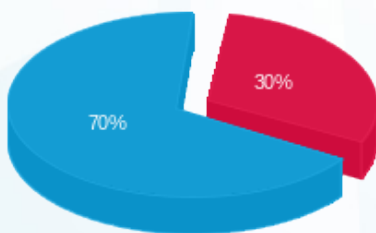

- פסגה (604.47 ₪) - 70%
- גבע (0.00 ₪) - 30%
- שפל (1,386.63 ₪)

הסטוריית צריכה בקוט"ש

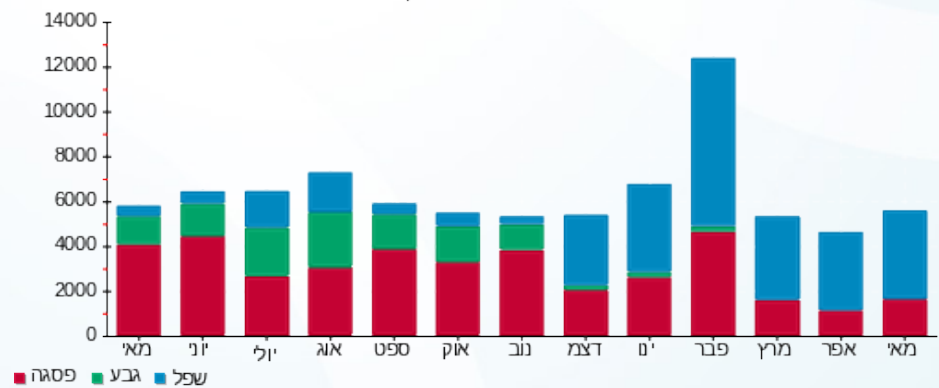



01/06/23

תאריך הפקה:

שם דייר: ברנדז 198

31/05/23

תאריך קריאה נוכחית:

שם אתר: קניון הדר

01/05/23

תאריך קריאה קודמת:

לקוח/ה נכבד/ה, אנו מתכבדים להגיש את חישוב צריכת החשמל לתקופה 01/05/23 - 31/05/23:

ברנדז 198 - 4 - 81040354(3x63)

| סוג תעריף                | סוג צריכה | קריאה קודמת | קריאה נוכחית | סה"כ צריכה בקוט"ש | מחיר לקוט"ש בא"ג | סה"כ לתשלום |
|--------------------------|-----------|-------------|--------------|-------------------|------------------|-------------|
| פרטי חשבון עבור תאריכים: |           |             |              |                   |                  |             |
| 777                      | פסגה      | 01/05/23    | 31/05/23     | 521.90            | 39.17            | 204.43 ₪    |
| 778                      | גבע       | 32,032.00   | 32,032.00    | 0.00              | 39.17            | 0.00 ₪      |
| 779                      | שפל       | 67,733.80   | 69,090.90    | 1,357.10          | 34.91            | 473.76 ₪    |

סה"כ לדייר:

| פסגה     | גבע    | שפל      | סה"כ     | שיא ביקוש |
|----------|--------|----------|----------|-----------|
| 521.90   | 0.00   | 1,357.10 | 1,879.00 | 5.20      |
| 204.43 ₪ | 0.00 ₪ | 473.76 ₪ | 678.19 ₪ |           |

סה"כ צריכה

סה"כ לתשלום

|          |  |                     |
|----------|--|---------------------|
| 210.98 ₪ | <b>תשלום קבוע</b>                        |                     |
| 12.66 ₪  | <b>תשלום עבור גודל חיבור בKVA (3x63)</b> |                     |
| 901.84 ₪ | <b>סה"כ לתשלום</b>                       | <b>לא כולל מע"מ</b> |

התפלגות חיוב בש"ח לפי תעו"ז

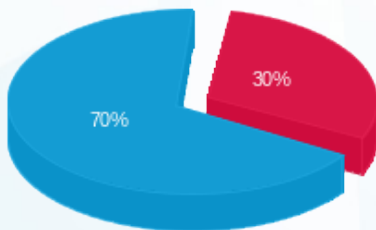

- פסגה (204.43 ₪) 70%
- גבע (0.00 ₪) 0%
- שפל (473.76 ₪) 30%

הסטוריית צריכה בקוט"ש

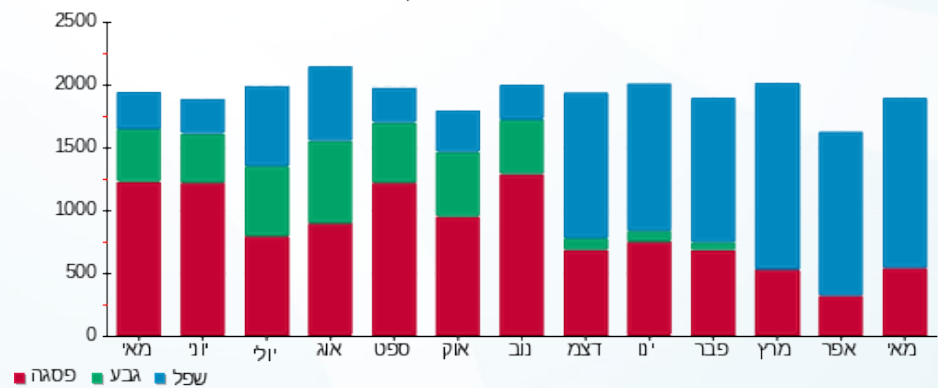



01/06/23 תאריך הפקה:  
 31/05/23 תאריך קריאה נוכחית:  
 01/05/23 תאריך קריאה קודמת:

שם דייר: ברשקה 186  
 שם אתר: קניון הדר

לקוח/ה נכבד/ה, אנו מתכבדים להגיש את חישוב צריכת החשמל לתקופה 01/05/23 - 31/05/23:

מגוון 2 (סאקל לשעבר) - 85 - 2 - (3x160)81022680

| סוג תעריף                | סוג צריכה | קריאה קודמת | קריאה נוכחית | סה"כ צריכה בקוט"ש | מחיר לקוט"ש בא"ג | סה"כ לתשלום |
|--------------------------|-----------|-------------|--------------|-------------------|------------------|-------------|
| פרטי חשבון עבור תאריכים: |           |             |              |                   |                  |             |
| 777                      | פסגה      | 01/05/23    | 31/05/23     | 546.00            | 39.17            | 213.87 ₪    |
| 778                      | גבע       | 84,329.00   | 84,329.00    | 0.00              | 39.17            | 0.00 ₪      |
| 779                      | שפל       | 153,713.00  | 155,708.80   | 1,995.80          | 34.91            | 696.73 ₪    |

סה"כ לדייר:

| פסגה     | גבע    | שפל      | סה"כ     | שיא ביקוש |
|----------|--------|----------|----------|-----------|
| 546.00   | 0.00   | 1,995.80 | 2,541.80 | 9.20      |
| 213.87 ₪ | 0.00 ₪ | 696.73 ₪ | 910.60 ₪ |           |

סה"כ צריכה  
 סה"כ לתשלום

|            |                                    |              |
|------------|------------------------------------|--------------|
| 210.98 ₪   | תשלום קבוע                         |              |
| 32.16 ₪    | תשלום עבור גודל חיבור בKVA (3x160) |              |
| 1,153.74 ₪ | סה"כ לתשלום                        | לא כולל מע"מ |

התפלגות חיוב בש"ח לפי תעו"ז

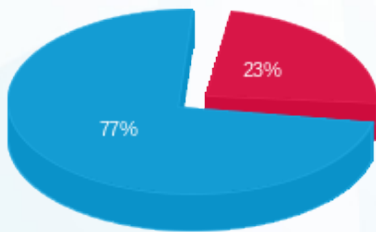

■ פסגה (213.87 ₪)  
 ■ גבע (0.00 ₪)  
 ■ שפל (696.73 ₪)

הסטוריית צריכה בקוט"ש

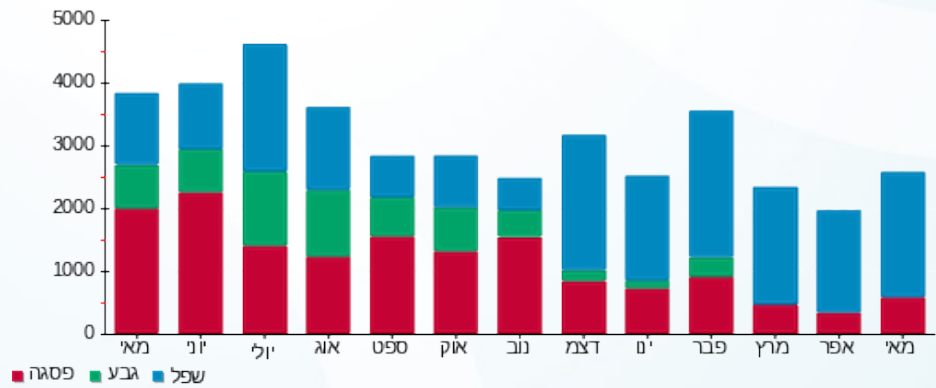



01/06/23

תאריך הפקדה:

שם דייר: גולברי-97

31/05/23

תאריך קריאה נוכחית:

שם אתר: קניון הדר

01/05/23

תאריך קריאה קודמת:

לקוח/ה נכבד/ה, אנו מתכבדים להגיש את חישוב צריכת החשמל לתקופה 01/05/23 - 31/05/23:

גולברי-97 - 7 - 81029837(3x80)

| סוג תעריף                | סוג צריכה | קריאה קודמת | קריאה נוכחית | סה"כ צריכה בקוט"ש | מחיר לקוט"ש בא"ג | סה"כ לתשלום |
|--------------------------|-----------|-------------|--------------|-------------------|------------------|-------------|
| פרטי חשבון עבור תאריכים: |           |             |              |                   |                  |             |
| 777                      | פסגה      | 01/05/23    | 31/05/23     | 570.40            | 39.17            | 223.43 ₪    |
| 778                      | גבע       | 66,129.70   | 66,129.70    | 0.00              | 39.17            | 0.00 ₪      |
| 779                      | שפל       | 86,668.30   | 88,121.20    | 1,452.90          | 34.91            | 507.21 ₪    |

סה"כ לדייר:

| פסגה     | גבע    | שפל      | סה"כ     | שיא ביקוש |
|----------|--------|----------|----------|-----------|
| 570.40   | 0.00   | 1,452.90 | 2,023.30 | 7.00      |
| 223.43 ₪ | 0.00 ₪ | 507.21 ₪ | 730.63 ₪ |           |

סה"כ צריכה

סה"כ לתשלום

|          |  |                     |
|----------|--|---------------------|
| 210.98 ₪ | <b>תשלום קבוע</b>                        |                     |
| 16.08 ₪  | <b>תשלום עבור גודל חיבור בKVA (3x80)</b> |                     |
| 957.69 ₪ | <b>סה"כ לתשלום</b>                       | <b>לא כולל מע"מ</b> |

התפלגות חיוב בש"ח לפי תעו"ז

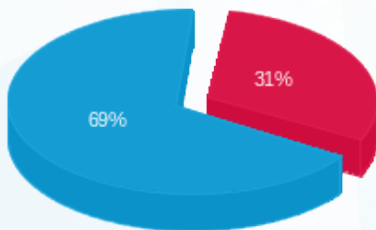

- פסגה (223.43 ₪) - 69%
- גבע (0.00 ₪)
- שפל (507.21 ₪) - 31%

הסטוריית צריכה בקוט"ש

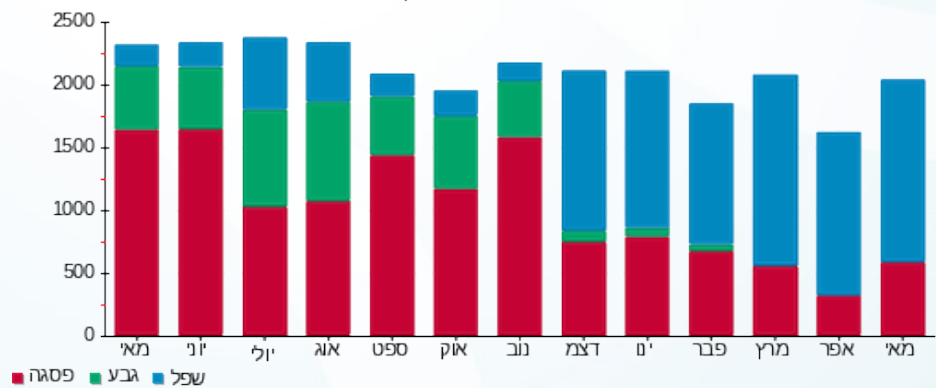



01/06/23

תאריך הפקה:

שם דייר: גולף 173

31/05/23

תאריך קריאה נוכחית:

שם אתר: קניון הדר

01/05/23

תאריך קריאה קודמת:

לקוח/ה נכבד/ה, אנו מתכבדים להגיש את חישוב צריכת החשמל לתקופה 01/05/23 - 31/05/23:

גולף 173 - 1 - 81022652 (3x125)

| סה"כ לתשלום | מחיר לקוט"ש בא"ג | סה"כ צריכה בקוט"ש | קריאה נוכחית | קריאה קודמת | סוג צריכה | סוג תעריף                |
|-------------|------------------|-------------------|--------------|-------------|-----------|--------------------------|
|             |                  |                   | 31/05/23     | 01/05/23    |           | פרטי חשבון עבור תאריכים: |
| ₪ 509.45    | 39.17            | 1,300.60          | 253,787.20   | 252,486.60  | פסגה      | 777                      |
| ₪ 0.00      | 39.17            | 0.00              | 92,484.00    | 92,484.00   | גבע       | 778                      |
| ₪ 1,196.58  | 34.91            | 3,427.60          | 123,553.40   | 120,125.80  | שפל       | 779                      |

סה"כ לדייר:

| שיא ביקוש | סה"כ       | שפל        | גבע    | פסגה     |
|-----------|------------|------------|--------|----------|
| 13.00     | 4,728.20   | 3,427.60   | 0.00   | 1,300.60 |
|           | ₪ 1,706.02 | ₪ 1,196.58 | ₪ 0.00 | ₪ 509.45 |

סה"כ צריכה

סה"כ לתשלום

|            |   |                     |
|------------|---|---------------------|
| ₪ 210.98   | <b>תשלום קבוע</b>                         |                     |
| ₪ 25.13    | <b>תשלום עבור גודל חיבור בKVA (3x125)</b> |                     |
| ₪ 1,942.13 | <b>סה"כ לתשלום</b>                        | <b>לא כולל מע"מ</b> |

התפלגות חיוב בש"ח לפי תע"ז

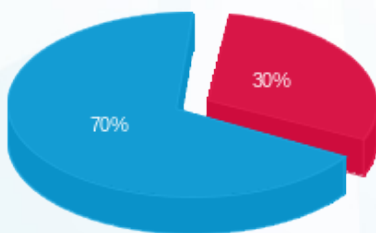

- פסגה (₪ 509.45) (red)
- גבע (₪ 0.00) (green)
- שפל (₪ 1,196.58) (blue)

הסטוריית צריכה בקוט"ש

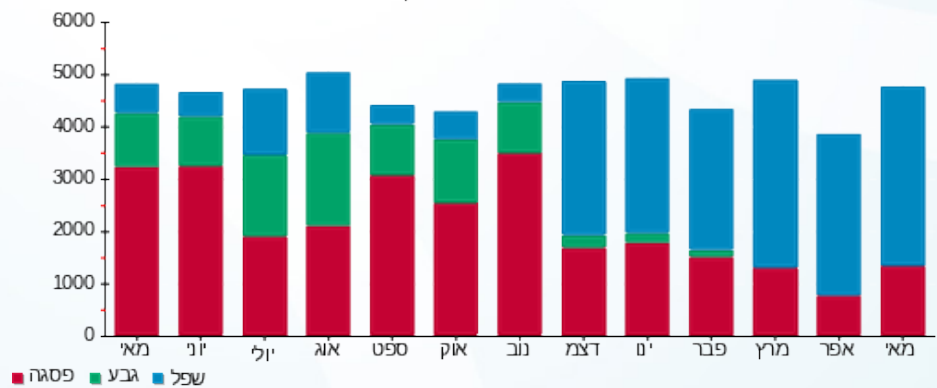



01/06/23 תאריך הפקה:  
 31/05/23 תאריך קריאה נוכחית:  
 01/05/23 תאריך קריאה קודמת:

שם דייר: גולף&קו 227  
 שם אתר: קניון הדר

לקוח/ה נכבד/ה, אנו מתכבדים להגיש את חישוב צריכת החשמל לתקופה 01/05/23 - 31/05/23:

גולף&קו - 1 - 81040353(3x160)

| סוג תעריף                | סוג צריכה | קריאה קודמת | קריאה נוכחית | סה"כ צריכה בקוט"ש | מחיר לקוט"ש בא"ג | סה"כ לתשלום |
|--------------------------|-----------|-------------|--------------|-------------------|------------------|-------------|
| פרטי חשבון עבור תאריכים: |           |             |              |                   |                  |             |
| 777                      | פסגה      | 01/05/23    | 31/05/23     | 1,287.00          | 39.17            | 504.12 ₪    |
| 778                      | גבע       | 172,687.00  | 172,687.00   | 0.00              | 39.17            | 0.00 ₪      |
| 779                      | שפל       | 378,764.00  | 382,703.20   | 3,939.20          | 34.91            | 1,375.17 ₪  |

סה"כ לדייר:

| פסגה     | גבע    | שפל        | סה"כ       | שיא ביקוש |
|----------|--------|------------|------------|-----------|
| 1,287.00 | 0.00   | 3,939.20   | 5,226.20   | 14.80     |
| 504.12 ₪ | 0.00 ₪ | 1,375.17 ₪ | 1,879.29 ₪ |           |

סה"כ צריכה  
 סה"כ לתשלום

|            |                                    |              |
|------------|------------------------------------|--------------|
| 210.98 ₪   | תשלום קבוע                         |              |
| 32.16 ₪    | תשלום עבור גודל חיבור בKVA (3x160) |              |
| 2,122.43 ₪ | סה"כ לתשלום                        | לא כולל מע"מ |

התפלגות חיוב בש"ח לפי תעו"ז

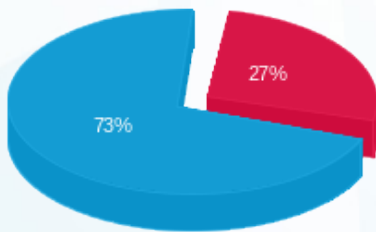

■ פסגה (504.12 ₪)  
 ■ גבע (0.00 ₪)  
 ■ שפל (1,375.17 ₪)

הסטוריית צריכה בקוט"ש

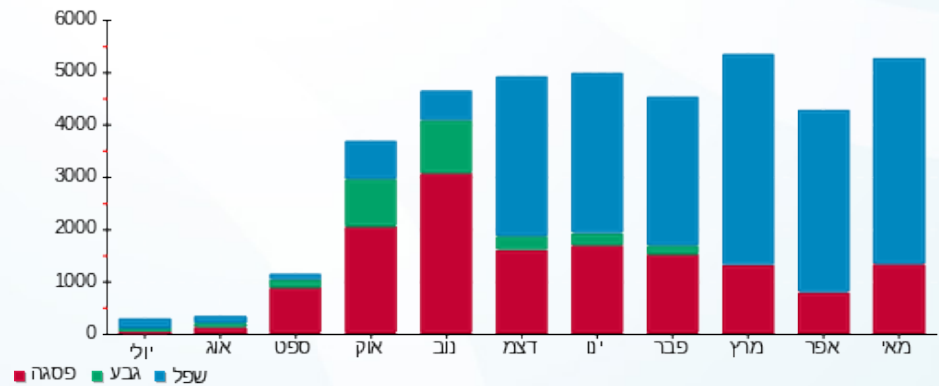



01/06/23 תאריך הפקה:  
 31/05/23 תאריך קריאה נוכחית:  
 01/05/23 תאריך קריאה קודמת:

שם דייר: גלי 004  
 שם אתר: קניון הדר

לקוח/ה נכבד/ה, אנו מתכבדים להגיש את חישוב צריכת החשמל לתקופה 01/05/23 - 31/05/23:

גלי חדש-19 - 5 - 81022680(3x80)

| סה"כ לתשלום | מחיר לקוט"ש בא"ג | סה"כ צריכה בקוט"ש | קריאה נוכחית | קריאה קודמת | סוג צריכה                | סוג תעריף |
|-------------|------------------|-------------------|--------------|-------------|--------------------------|-----------|
|             |                  |                   | 31/05/23     | 01/05/23    | פרטי חשבון עבור תאריכים: |           |
| 190.37 ₪    | 39.17            | 486.00            | 235,656.60   | 235,170.60  | פסגה                     | 777       |
| 0.00 ₪      | 39.17            | 0.00              | 79,039.00    | 79,039.00   | גבע                      | 778       |
| 415.01 ₪    | 34.91            | 1,188.80          | 187,638.60   | 186,449.80  | שפל                      | 779       |

סה"כ לדירה:

| שיא ביקוש | סה"כ     | שפל      | גבע    | פסגה     |
|-----------|----------|----------|--------|----------|
| 5.80      | 1,674.80 | 1,188.80 | 0.00   | 486.00   |
|           | 605.38 ₪ | 415.01 ₪ | 0.00 ₪ | 190.37 ₪ |

סה"כ צריכה  
 סה"כ לתשלום

|          |  |                     |
|----------|--|---------------------|
| 210.98 ₪ | <b>תשלום קבוע</b>                        |                     |
| 16.08 ₪  | <b>תשלום עבור גודל חיבור בKVA (3x80)</b> |                     |
| 832.44 ₪ | <b>סה"כ לתשלום</b>                       | <b>לא כולל מע"מ</b> |

התפלגות חיוב בש"ח לפי תעו"ז

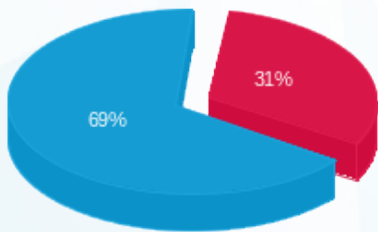

■ פסגה (190.37 ₪)  
 ■ גבע (0.00 ₪)  
 ■ שפל (415.01 ₪)

הסטוריית צריכה בקוט"ש

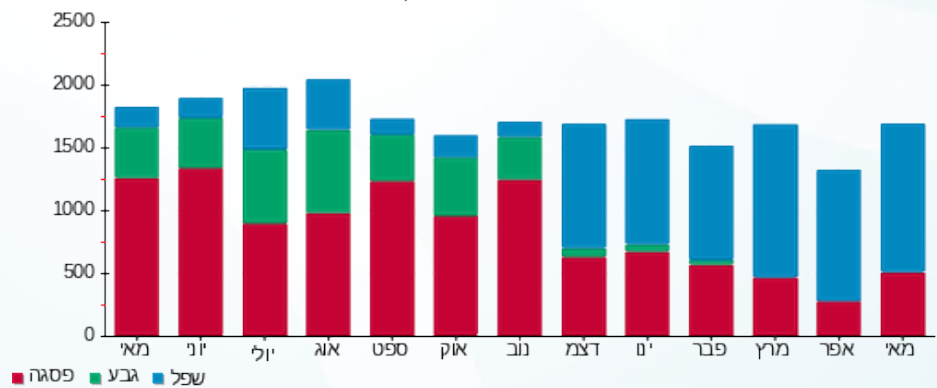



01/06/23 תאריך הפקה:  
 31/05/23 תאריך קריאה נוכחית:  
 01/05/23 תאריך קריאה קודמת:

שם דייר: גלידה קאז-66  
 שם אתר: קניון הדר

לקוח/ה נכבד/ה, אנו מתכבדים להגיש את חישוב צריכת החשמל לתקופה 01/05/23 - 31/05/23:

גלידה קאז-66 - 5 - 81038211(3x40)

| סוג תעריף                | סוג צריכה | קריאה קודמת | קריאה נוכחית | סה"כ צריכה בקוט"ש | מחיר לקוט"ש בא"ג | סה"כ לתשלום |
|--------------------------|-----------|-------------|--------------|-------------------|------------------|-------------|
| פרטי חשבון עבור תאריכים: |           |             |              |                   |                  |             |
| 777                      | פסגה      | 01/05/23    | 31/05/23     | 1,171.60          | 39.17            | 458.92 ₪    |
| 778                      | גבע       | 110,596.00  | 110,596.00   | 0.00              | 39.17            | 0.00 ₪      |
| 779                      | שפל       | 298,645.80  | 303,934.70   | 5,288.90          | 34.91            | 1,846.35 ₪  |

סה"כ לדייר:

| פסגה     | גבע    | שפל        | סה"כ       | שיא ביקוש |
|----------|--------|------------|------------|-----------|
| 1,171.60 | 0.00   | 5,288.90   | 6,460.50   | 16.30     |
| 458.92 ₪ | 0.00 ₪ | 1,846.35 ₪ | 2,305.27 ₪ |           |

סה"כ צריכה  
 סה"כ לתשלום

|            |                                   |              |
|------------|-----------------------------------|--------------|
| 210.98 ₪   | תשלום קבוע                        |              |
| 8.04 ₪     | תשלום עבור גודל חיבור בKVA (3x40) |              |
| 2,524.29 ₪ | סה"כ לתשלום                       | לא כולל מע"מ |

התפלגות חיוב בש"ח לפי תע"ז

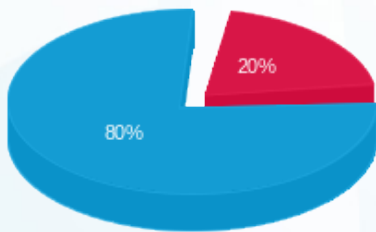

■ פסגה (458.92 ₪)  
 ■ גבע (0.00 ₪)  
 ■ שפל (1,846.35 ₪)

הסטוריית צריכה בקוט"ש

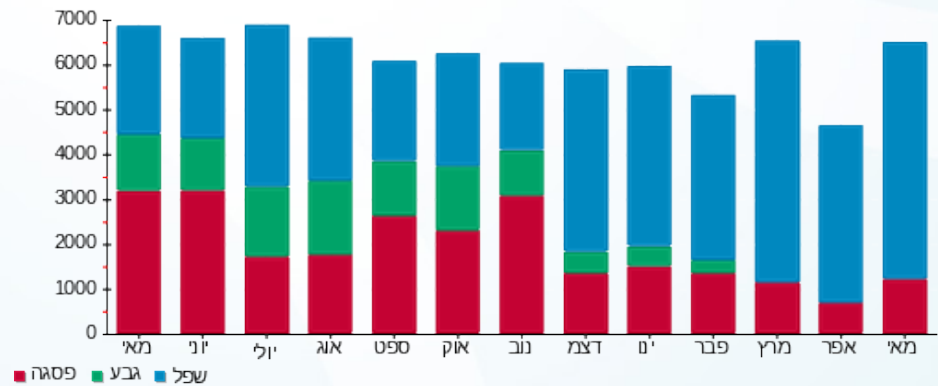



01/06/23

תאריך הפקדה:

שם דייר: גראס 216

31/05/23

תאריך קריאה נוכחית:

שם אתר: קניון הדר

01/05/23

תאריך קריאה קודמת:

לקוח/ה נכבד/ה, אנו מתכבדים להגיש את חישוב צריכת החשמל לתקופה 01/05/23 - 31/05/23:

גראס 216 - 4 - 81029742(3x25)

| סה"כ לתשלום | מחיר לקוט"ש בא"ג | סה"כ צריכה בקוט"ש | קריאה נוכחית | קריאה קודמת | סוג צריכה | סוג תעריף                |
|-------------|------------------|-------------------|--------------|-------------|-----------|--------------------------|
|             |                  |                   | 31/05/23     | 01/05/23    |           | פרטי חשבון עבור תאריכים: |
| 216.08 ₪    | 39.17            | 551.65            | 155,217.60   | 154,665.95  | פסגה      | 777                      |
| 0.00 ₪      | 39.17            | 0.00              | 56,438.90    | 56,438.90   | גבע       | 778                      |
| 723.56 ₪    | 34.91            | 2,072.65          | 99,606.70    | 97,534.05   | שפל       | 779                      |

סה"כ לדיר:

| שיא ביקוש | סה"כ     | שפל      | גבע    | פסגה     |
|-----------|----------|----------|--------|----------|
| 7.20      | 2,624.30 | 2,072.65 | 0.00   | 551.65   |
|           | 939.64 ₪ | 723.56 ₪ | 0.00 ₪ | 216.08 ₪ |

סה"כ צריכה

סה"כ לתשלום

|            |  |                     |
|------------|--|---------------------|
| 210.98 ₪   | <b>תשלום קבוע</b>                        |                     |
| 5.03 ₪     | <b>תשלום עבור גודל חיבור בKVA (3x25)</b> |                     |
| 1,155.65 ₪ | <b>סה"כ לתשלום</b>                       | <b>לא כולל מע"מ</b> |

התפלגות חיוב בש"ח לפי תעו"ז

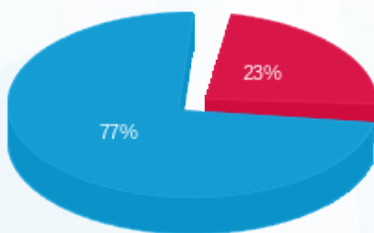

- פסגה (216.08 ₪)
- גבע (0.00 ₪)
- שפל (723.56 ₪)

הסטוריית צריכה בקוט"ש

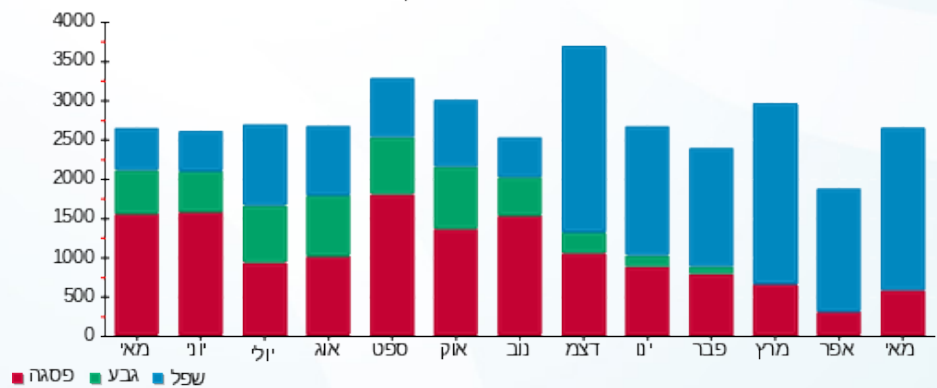



01/06/23 תאריך הפקדה:  
 31/05/23 תאריך קריאה נוכחית:  
 01/05/23 תאריך קריאה קודמת:

שם דייר: דגאני 213 (זום אופטיק) מתחם חדש  
 שם אתר: קניון הדר

לקוח/ה נכבד/ה, אנו מתכבדים להגיש את חישוב צריכת החשמל לתקופה 01/05/23 - 31/05/23:

דגאני (זום אופטיק) מתחם חדש - 4 - 20065473(3x40)

| סוג תעריף                | סוג צריכה | קריאה קודמת | קריאה נוכחית | סה"כ צריכה בקוט"ש | מחיר לקוט"ש בא"ג | סה"כ לתשלום |
|--------------------------|-----------|-------------|--------------|-------------------|------------------|-------------|
| פרטי חשבון עבור תאריכים: |           |             |              |                   |                  |             |
| 777                      | פסגה      | 01/05/23    | 31/05/23     | 141.36            | 39.17            | 55.37 ₪     |
| 778                      | גבע       | 1,626.96    | 1,626.96     | 0.00              | 39.17            | 0.00 ₪      |
| 779                      | שפל       | 8,907.36    | 9,482.20     | 574.84            | 34.91            | 200.68 ₪    |

סה"כ לדיר:

| פסגה    | גבע    | שפל      | סה"כ     | שיא ביקוש |
|---------|--------|----------|----------|-----------|
| 141.36  | 0.00   | 574.84   | 716.20   | 2.67      |
| ₪ 55.37 | ₪ 0.00 | ₪ 200.68 | ₪ 256.05 |           |

סה"כ צריכה  
 סה"כ לתשלום

|          |                                   |              |
|----------|-----------------------------------|--------------|
| 210.98 ₪ | תשלום קבוע                        |              |
| 8.04 ₪   | תשלום עבור גודל חיבור בKVA (3x40) |              |
| 475.07 ₪ | סה"כ לתשלום                       | לא כולל מע"מ |

התפלגות חיוב בש"ח לפי תעו"ז

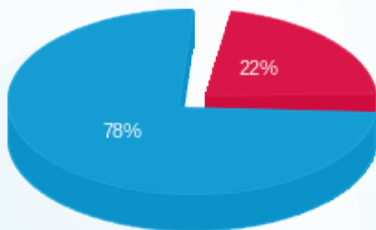

פסגה (₪ 55.37)  
 גבע (₪ 0.00)  
 שפל (₪ 200.68)

הסטוריית צריכה בקוט"ש

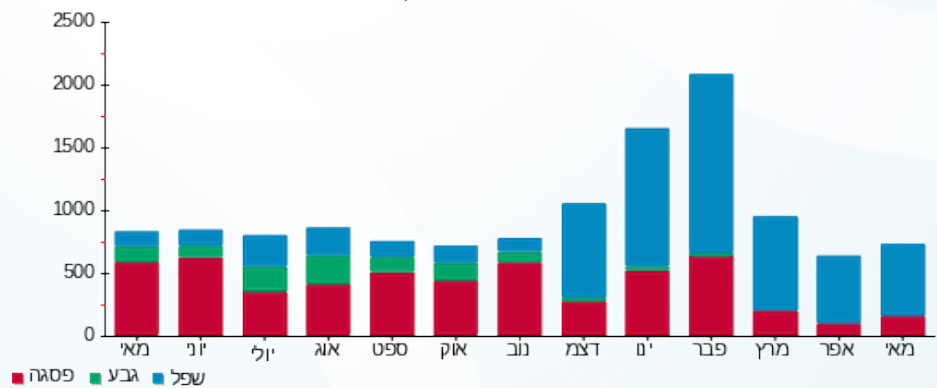

01/06/23 תאריך הפקה:  
 31/05/23 תאריך קריאה נוכחית:  
 01/05/23 תאריך קריאה קודמת:

שם דייר: דורית לוי 169  
 שם אתר: קניון הדר

**לקוח/ה נכבד/ה, אנו מתכבדים להגיש את חישוב צריכת החשמל לתקופה 01/05/23 - 31/05/23:**

דורית לוי 169 - 3 - 81022652 (3x25)

| סוג תעריף                | סוג צריכה | קריאה קודמת | קריאה נוכחית | סה"כ צריכה בקוט"ש | מחיר לקוט"ש בא"ג | סה"כ לתשלום |
|--------------------------|-----------|-------------|--------------|-------------------|------------------|-------------|
| פרטי חשבון עבור תאריכים: |           |             |              |                   |                  |             |
| 777                      | פסגה      | 01/05/23    | 31/05/23     | 118.15            | 39.17            | 46.28 ₪     |
| 778                      | גבע       | 11,136.40   | 11,136.40    | 0.00              | 39.17            | 0.00 ₪      |
| 779                      | שפל       | 15,999.95   | 16,463.10    | 463.15            | 34.91            | 161.69 ₪    |

סה"כ לדירה:

| פסגה    | גבע    | שפל      | סה"כ     | שיא ביקוש |
|---------|--------|----------|----------|-----------|
| 118.15  | 0.00   | 463.15   | 581.30   | 4.35      |
| 46.28 ₪ | 0.00 ₪ | 161.69 ₪ | 207.97 ₪ |           |

סה"כ צריכה  
 סה"כ לתשלום

|          |  |                     |
|----------|--|---------------------|
| 210.98 ₪ | <b>תשלום קבוע</b>                        |                     |
| 5.03 ₪   | <b>תשלום עבור גודל חיבור בKVA (3x25)</b> |                     |
| 423.97 ₪ | <b>סה"כ לתשלום</b>                       | <b>לא כולל מע"מ</b> |

התפלגות חיוב בש"ח לפי תעו"ז

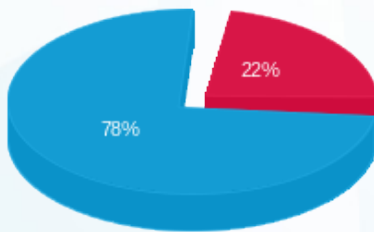

פסגה (46.28 ₪)  
 גבע (0.00 ₪)  
 שפל (161.69 ₪)

הסטוריית צריכה בקוט"ש

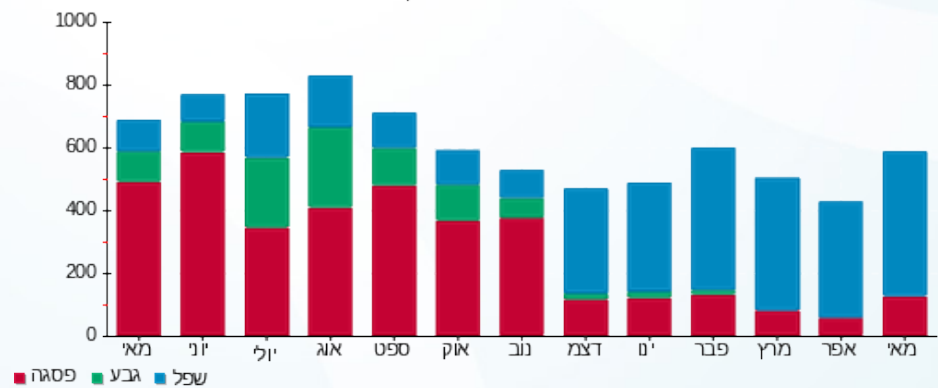



01/06/23

תאריך הפקדה:

שם דייר: דלתא-20

31/05/23

תאריך קריאה נוכחית:

שם אתר: קניון הדר

01/05/23

תאריך קריאה קודמת:

לקוח/ה נכבד/ה, אנו מתכבדים להגיש את חישוב צריכת החשמל לתקופה 01/05/23 - 31/05/23:

דלתא - 8 - 81029766 (3x50)

| סוג תעריף                | סוג צריכה | קריאה קודמת | קריאה נוכחית | סה"כ צריכה בקוט"ש | מחיר לקוט"ש בא"ג | סה"כ לתשלום |
|--------------------------|-----------|-------------|--------------|-------------------|------------------|-------------|
| פרטי חשבון עבור תאריכים: |           |             |              |                   |                  |             |
| 777                      | פסגה      | 01/05/23    | 31/05/23     | 608.85            | 39.17            | 238.49 ₪    |
| 778                      | גבע       | 35,896.40   | 35,896.40    | 0.00              | 39.17            | 0.00 ₪      |
| 779                      | שפל       | 52,866.40   | 54,372.25    | 1,505.85          | 34.91            | 525.69 ₪    |

סה"כ לדיר:

| פסגה     | גבע    | שפל      | סה"כ     | שיא ביקוש |
|----------|--------|----------|----------|-----------|
| 608.85   | 0.00   | 1,505.85 | 2,114.70 | 6.65      |
| 238.49 ₪ | 0.00 ₪ | 525.69 ₪ | 764.18 ₪ |           |

סה"כ צריכה

סה"כ לתשלום

|          |  |                     |
|----------|--|---------------------|
| 210.98 ₪ | <b>תשלום קבוע</b>                        |                     |
| 10.05 ₪  | <b>תשלום עבור גודל חיבור בKVA (3x50)</b> |                     |
| 985.21 ₪ | <b>סה"כ לתשלום</b>                       | <b>לא כולל מע"מ</b> |

התפלגות חיוב בש"ח לפי תעו"ז

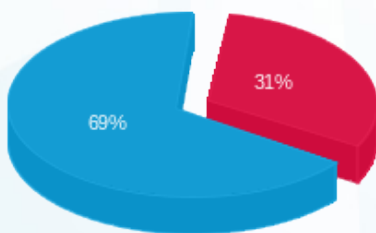

- פסגה (238.49 ₪) - 69%
- גבע (0.00 ₪)
- שפל (525.69 ₪) - 31%

הסטוריית צריכה בקוט"ש

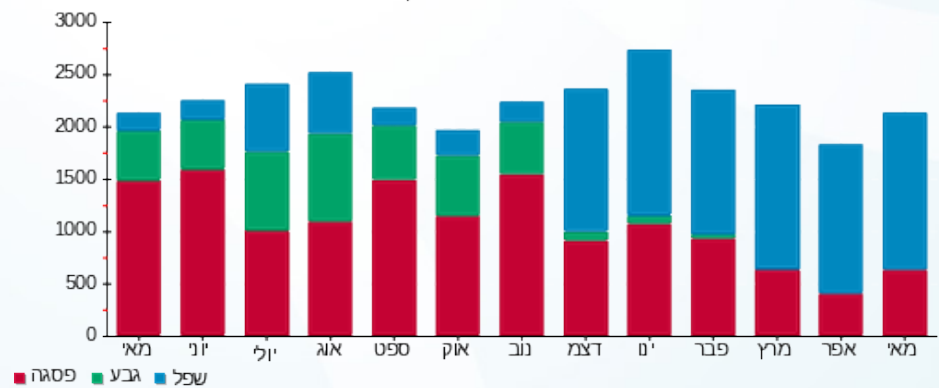



01/06/23

תאריך הפקה:

שם דייר: הודיס-157

31/05/23

תאריך קריאה נוכחית:

שם אתר: קניון הדר

01/05/23

תאריך קריאה קודמת:

לקוח/ה נכבד/ה, אנו מתכבדים להגיש את חישוב צריכת החשמל לתקופה 01/05/23 - 31/05/23:

הודיס-157 - 6 - 81029837(3x40)

| סוג תעריף                | סוג צריכה | קריאה קודמת | קריאה נוכחית | סה"כ צריכה בקוט"ש | מחיר לקוט"ש בא"ג | סה"כ לתשלום |
|--------------------------|-----------|-------------|--------------|-------------------|------------------|-------------|
| פרטי חשבון עבור תאריכים: |           |             |              |                   |                  |             |
| 777                      | פסגה      | 01/05/23    | 31/05/23     | 430.10            | 39.17            | 168.47 ₪    |
| 778                      | גבע       | 56,208.90   | 56,208.90    | 0.00              | 39.17            | 0.00 ₪      |
| 779                      | שפל       | 110,946.60  | 112,456.10   | 1,509.50          | 34.91            | 526.97 ₪    |

סה"כ לדייר:

| פסגה     | גבע    | שפל      | סה"כ     | שיא ביקוש |
|----------|--------|----------|----------|-----------|
| 430.10   | 0.00   | 1,509.50 | 1,939.60 | 4.70      |
| 168.47 ₪ | 0.00 ₪ | 526.97 ₪ | 695.44 ₪ |           |

סה"כ צריכה

סה"כ לתשלום

|          |  |                     |
|----------|--|---------------------|
| 210.98 ₪ | <b>תשלום קבוע</b>                        |                     |
| 8.04 ₪   | <b>תשלום עבור גודל חיבור בKVA (3x40)</b> |                     |
| 914.46 ₪ | <b>סה"כ לתשלום</b>                       | <b>לא כולל מע"מ</b> |

התפלגות חיוב בש"ח לפי תעו"ז

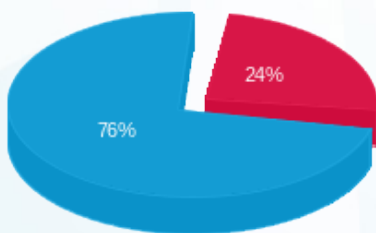

- פסגה (168.47 ₪)
- גבע (0.00 ₪)
- שפל (526.97 ₪)

הסטוריית צריכה בקוט"ש

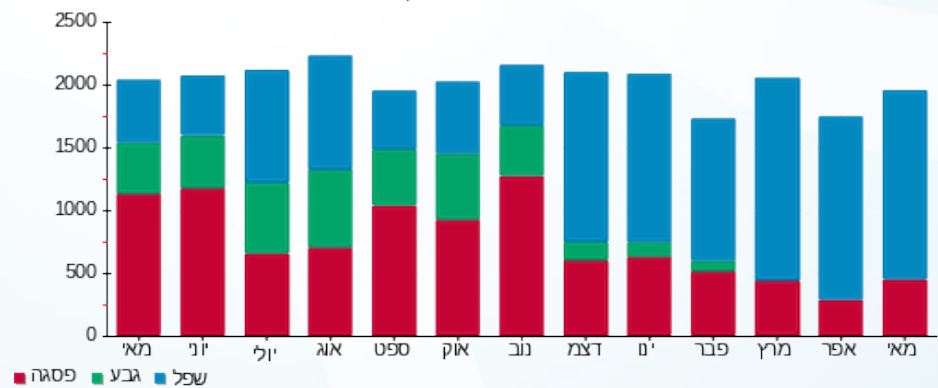

- פסגה
- גבע
- שפל





01/06/23 תאריך הפקדה:  
 31/05/23 תאריך קריאה נוכחית:  
 01/05/23 תאריך קריאה קודמת:

שם דייר: הוניגמן ילדים-143  
 שם אתר: קניון הדר

לקוח/ה נכבד/ה, אנו מתכבדים להגיש את חישוב צריכת החשמל לתקופה 01/05/23 - 31/05/23:

1 - 81040338(3x63)

| סוג תעריף                | סוג צריכה | קריאה קודמת | קריאה נוכחית | סה"כ צריכה בקוט"ש | מחיר לקוט"ש בא"ג | סה"כ לתשלום |
|--------------------------|-----------|-------------|--------------|-------------------|------------------|-------------|
| פרטי חשבון עבור תאריכים: |           |             |              |                   |                  |             |
| 777                      | פסגה      | 01/05/23    | 31/05/23     | 279.20            | 39.17            | 109.36 ₪    |
| 778                      | גבע       | 23,298.40   | 23,298.40    | 0.00              | 39.17            | 0.00 ₪      |
| 779                      | שפל       | 40,176.00   | 40,891.50    | 715.50            | 34.91            | 249.78 ₪    |

סה"כ לדייר:

| פסגה     | גבע    | שפל      | סה"כ     | שיא ביקוש |
|----------|--------|----------|----------|-----------|
| 279.20   | 0.00   | 715.50   | 994.70   | 3.40      |
| 109.36 ₪ | 0.00 ₪ | 249.78 ₪ | 359.14 ₪ |           |

סה"כ צריכה  
 סה"כ לתשלום

|          |                                   |              |
|----------|-----------------------------------|--------------|
| 210.98 ₪ | תשלום קבוע                        |              |
| 12.66 ₪  | תשלום עבור גודל חיבור בKVA (3x63) |              |
| 582.79 ₪ | סה"כ לתשלום                       | לא כולל מע"מ |

התפלגות חיוב בש"ח לפי תע"ז

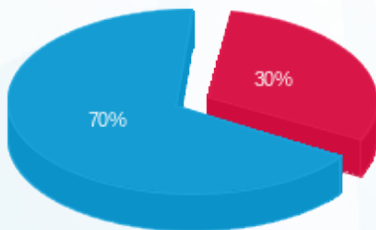

■ פסגה (109.36 ₪)  
 ■ גבע (0.00 ₪)  
 ■ שפל (249.78 ₪)

הסטוריית צריכה בקוט"ש

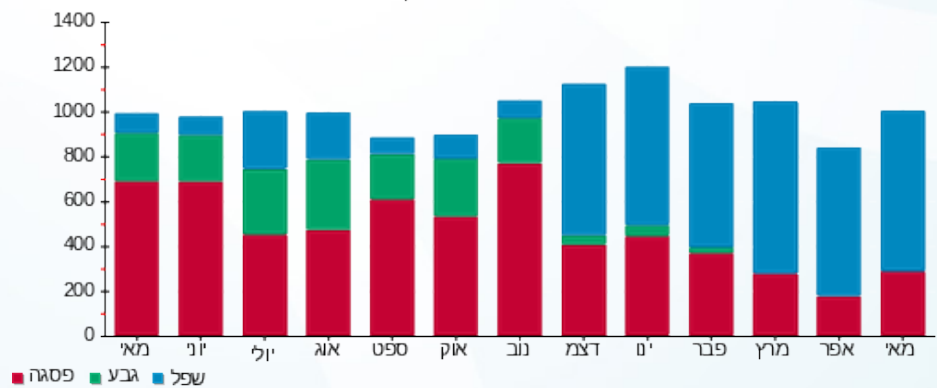



01/06/23 תאריך הפקדה:  
 31/05/23 תאריך קריאה נוכחית:  
 01/05/23 תאריך קריאה קודמת:

שם דייר: היפה והחיה-145  
 שם אתר: קניון הדר

לקוח/ה נכבד/ה, אנו מתכבדים להגיש את חישוב צריכת החשמל לתקופה 01/05/23 - 31/05/23:

היפה והחיה-145 - 2 - (3x25)81037884

| סה"כ לתשלום | מחיר לקוט"ש בא"ג | סה"כ צריכה בקוט"ש | קריאה נוכחית | קריאה קודמת | סוג צריכה | סוג תעריף                |
|-------------|------------------|-------------------|--------------|-------------|-----------|--------------------------|
|             |                  |                   | 31/05/23     | 01/05/23    |           | פרטי חשבון עבור תאריכים: |
| ₪ 32.94     | 39.17            | 84.10             | 28,053.70    | 27,969.60   | פסגה      | 777                      |
| ₪ 0.00      | 39.17            | 0.00              | 9,136.60     | 9,136.60    | גבע       | 778                      |
| ₪ 129.62    | 34.91            | 371.30            | 15,362.70    | 14,991.40   | שפל       | 779                      |

סה"כ לדייר:

| שיא ביקוש | סה"כ     | שפל      | גבע    | פסגה    |
|-----------|----------|----------|--------|---------|
| 1.80      | 455.40   | 371.30   | 0.00   | 84.10   |
|           | ₪ 162.56 | ₪ 129.62 | ₪ 0.00 | ₪ 32.94 |

סה"כ צריכה  
 סה"כ לתשלום

|          |  |                     |
|----------|--|---------------------|
| ₪ 37.91  | <b>תשלום קבוע</b>                        |                     |
| ₪ 5.03   | <b>תשלום עבור גודל חיבור בKVA (3x25)</b> |                     |
| ₪ 205.50 | <b>סה"כ לתשלום</b>                       | <b>לא כולל מע"מ</b> |

התפלגות חיוב בש"ח לפי תעו"ז

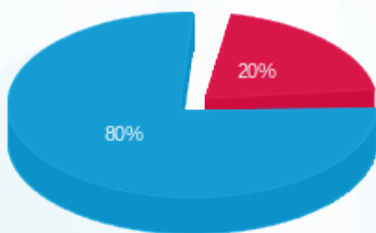

פסגה (₪ 32.94)  
 גבע (₪ 0.00)  
 שפל (₪ 129.62)

הסטוריית צריכה בקוט"ש

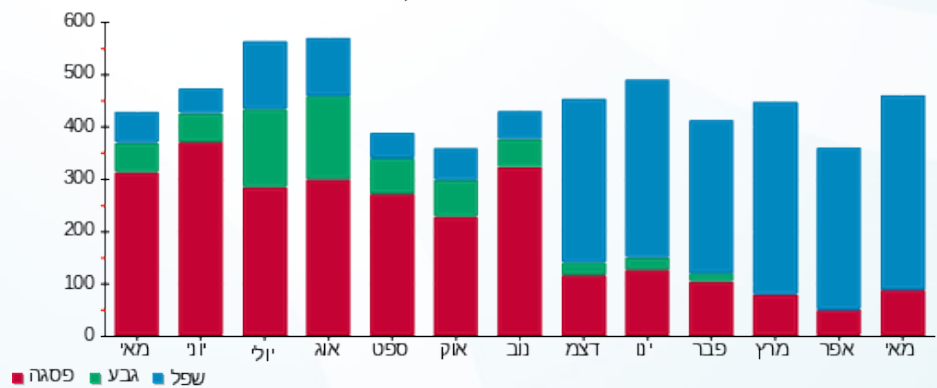



01/06/23 תאריך הפקה:  
 31/05/23 תאריך קריאה נוכחית:  
 01/05/23 תאריך קריאה קודמת:

שם דייר: הפיראט האדום 212 מתחם חדש  
 שם אתר: קניון הדר

לקוח/ה נכבד/ה, אנו מתכבדים להגיש את חישוב צריכת החשמל לתקופה 01/05/23 - 31/05/23:

הפיראט האדום מתחם חדש - 2 - 20065473(3x1600)

| סוג תעריף                | סוג צריכה | קריאה קודמת | קריאה נוכחית | סה"כ צריכה בקוט"ש | מחיר לקוט"ש בא"ג | סה"כ לתשלום |
|--------------------------|-----------|-------------|--------------|-------------------|------------------|-------------|
| פרטי חשבון עבור תאריכים: |           |             |              |                   |                  |             |
| 777                      | פסגה      | 01/05/23    | 31/05/23     | 1,444.40          | 39.17            | 565.77 ₪    |
| 778                      | גבע       | 15,891.80   | 15,891.80    | 0.00              | 39.17            | 0.00 ₪      |
| 779                      | שפל       | 30,541.80   | 34,062.20    | 3,520.40          | 34.91            | 1,228.97 ₪  |

סה"כ לדייר:

| פסגה     | גבע    | שפל        | סה"כ       | שיא ביקוש |
|----------|--------|------------|------------|-----------|
| 1,444.40 | 0.00   | 3,520.40   | 4,964.80   | 21.22     |
| ₪ 565.77 | ₪ 0.00 | ₪ 1,228.97 | ₪ 1,794.74 |           |

סה"כ צריכה  
 סה"כ לתשלום

|            |  |                     |
|------------|--|---------------------|
| 210.98 ₪   | <b>תשלום קבוע</b>                          |                     |
| 321.61 ₪   | <b>תשלום עבור גודל חיבור בKVA (3x1600)</b> |                     |
| 2,327.33 ₪ | <b>סה"כ לתשלום</b>                         | <b>לא כולל מע"מ</b> |

התפלגות חיוב בש"ח לפי תעו"ז

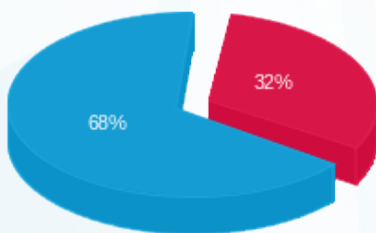

פסגה (565.77 ₪) - 68%  
 גבע (0.00 ₪)  
 שפל (1,228.97 ₪) - 32%

הסטוריית צריכה בקוט"ש

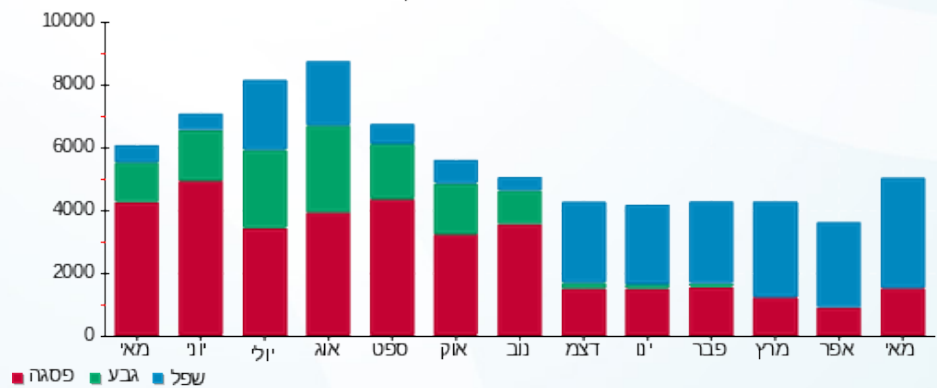



01/06/23 תאריך הפקה:  
 31/05/23 תאריך קריאה נוכחית:  
 01/05/23 תאריך קריאה קודמת:

שם דייר: וופל בר 183  
 שם אתר: קניון הדר

לקוח/ה נכבד/ה, אנו מתכבדים להגיש את חישוב צריכת החשמל לתקופה 01/05/23 - 31/05/23:

וופל בר 183 - 6 - 81042553 (3x63)

| סוג תעריף                | סוג צריכה | קריאה קודמת | קריאה נוכחית | סה"כ צריכה בקוט"ש | מחיר לקוט"ש בא"ג | סה"כ לתשלום |
|--------------------------|-----------|-------------|--------------|-------------------|------------------|-------------|
| פרטי חשבון עבור תאריכים: |           |             |              |                   |                  |             |
| 777                      | פסגה      | 01/05/23    | 31/05/23     | 332.90            | 39.17            | 130.40 ₪    |
| 778                      | גבע       | 26,126.70   | 26,126.70    | 0.00              | 39.17            | 0.00 ₪      |
| 779                      | שפל       | 76,383.60   | 78,161.50    | 1,777.90          | 34.91            | 620.66 ₪    |

סה"כ לדייר:

| פסגה     | גבע    | שפל      | סה"כ     | שיא ביקוש |
|----------|--------|----------|----------|-----------|
| 332.90   | 0.00   | 1,777.90 | 2,110.80 | 4.80      |
| 130.40 ₪ | 0.00 ₪ | 620.66 ₪ | 751.06 ₪ |           |

סה"כ צריכה  
 סה"כ לתשלום

|          |                                   |              |
|----------|-----------------------------------|--------------|
| 210.98 ₪ | תשלום קבוע                        |              |
| 12.66 ₪  | תשלום עבור גודל חיבור בKVA (3x63) |              |
| 974.71 ₪ | סה"כ לתשלום                       | לא כולל מע"מ |

התפלגות חיוב בש"ח לפי תעו"ז

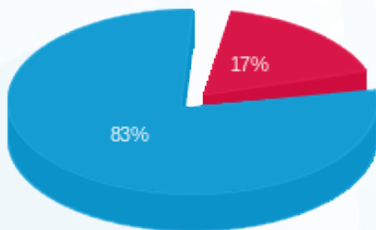

- פסגה (130.40 ₪) 83%
- גבע (0.00 ₪) 17%
- שפל (620.66 ₪) 0%

הסטוריית צריכה בקוט"ש

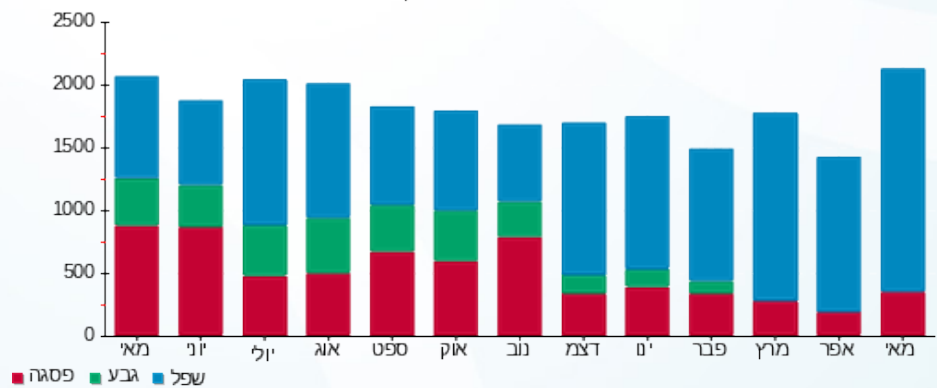



01/06/23 תאריך הפקה:  
 31/05/23 תאריך קריאה נוכחית:  
 01/05/23 תאריך קריאה קודמת:

שם דייר: וופל בר מחסן + מטבח 183  
 שם אתר: קניון הדר

לקוח/ה נכבד/ה, אנו מתכבדים להגיש את חישוב צריכת החשמל לתקופה 01/05/23 - 31/05/23:

וופל בר מחסן + מטבח 183 - 3 - 81036707(3x160)

| סוג תעריף                | סוג צריכה | קריאה קודמת | קריאה נוכחית | סה"כ צריכה בקוט"ש | מחיר לקוט"ש בא"ג | סה"כ לתשלום |
|--------------------------|-----------|-------------|--------------|-------------------|------------------|-------------|
| פרטי חשבון עבור תאריכים: |           |             |              |                   |                  |             |
| 777                      | פסגה      | 01/05/23    | 31/05/23     | 1,638.00          | 39.17            | 641.60 ₪    |
| 778                      | גבע       | 74,780.80   | 74,780.80    | 0.00              | 39.17            | 0.00 ₪      |
| 779                      | שפל       | 144,856.40  | 150,510.20   | 5,653.80          | 34.91            | 1,973.74 ₪  |

סה"כ לדייר:

| פסגה     | גבע    | שפל        | סה"כ       | שיא ביקוש |
|----------|--------|------------|------------|-----------|
| 1,638.00 | 0.00   | 5,653.80   | 7,291.80   | 26.80     |
| 641.60 ₪ | 0.00 ₪ | 1,973.74 ₪ | 2,615.35 ₪ |           |

סה"כ צריכה  
 סה"כ לתשלום

|            |                                    |              |
|------------|------------------------------------|--------------|
| 210.98 ₪   | תשלום קבוע                         |              |
| 32.16 ₪    | תשלום עבור גודל חיבור בKVA (3x160) |              |
| 2,858.49 ₪ | סה"כ לתשלום                        | לא כולל מע"מ |

התפלגות חיוב בש"ח לפי תע"ז

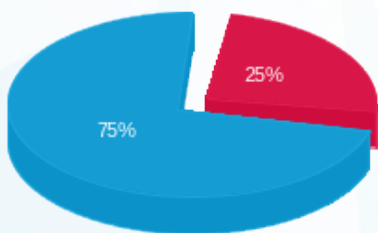

■ פסגה (641.60 ₪)  
 ■ גבע (0.00 ₪)  
 ■ שפל (1,973.74 ₪)

הסטוריית צריכה בקוט"ש

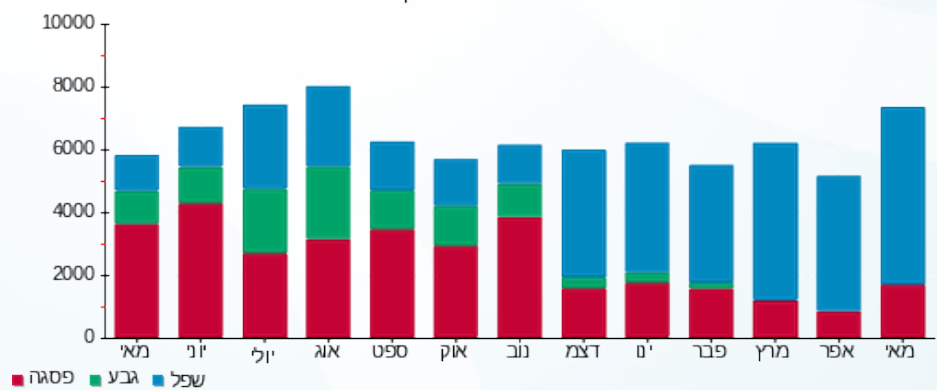



01/06/23 תאריך הפקדה:  
 31/05/23 תאריך קריאה נוכחית:  
 01/05/23 תאריך קריאה קודמת:

שם דייר: זאת הברכה 109  
 שם אתר: קניון הדר

לקוח/ה נכבד/ה, אנו מתכבדים להגיש את חישוב צריכת החשמל לתקופה 01/05/23 - 31/05/23:

זאת הברכה 109 - 5 - 81022652(1x20)

| סוג תעריף                | סוג צריכה | קריאה קודמת | קריאה נוכחית | סה"כ צריכה בקוט"ש | מחיר לקוט"ש בא"ג | סה"כ לתשלום |
|--------------------------|-----------|-------------|--------------|-------------------|------------------|-------------|
| פרטי חשבון עבור תאריכים: |           |             |              |                   |                  |             |
| 777                      | פסגה      | 01/05/23    | 31/05/23     | 109.15            | 39.17            | 42.75 ₪     |
| 778                      | גבע       | 6,591.00    | 6,591.00     | 0.00              | 39.17            | 0.00 ₪      |
| 779                      | שפל       | 8,159.10    | 8,414.45     | 255.35            | 34.91            | 89.14 ₪     |

סה"כ לדייר:

| פסגה    | גבע    | שפל     | סה"כ     | שיא ביקוש |
|---------|--------|---------|----------|-----------|
| 109.15  | 0.00   | 255.35  | 364.50   | 1.25      |
| 42.75 ₪ | 0.00 ₪ | 89.14 ₪ | 131.90 ₪ |           |

סה"כ צריכה  
 סה"כ לתשלום

|          |  |                     |
|----------|--|---------------------|
| 37.91 ₪  | <b>תשלום קבוע</b>                        |                     |
| 1.34 ₪   | <b>תשלום עבור גודל חיבור בKVA (1x20)</b> |                     |
| 171.15 ₪ | <b>סה"כ לתשלום</b>                       | <b>לא כולל מע"מ</b> |

התפלגות חיוב בש"ח לפי תע"ז

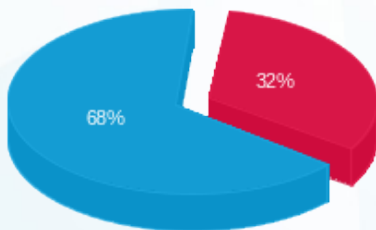

פסגה (42.75 ₪) 68%  
 גבע (0.00 ₪)  
 שפל (89.14 ₪) 32%

הסטוריית צריכה בקוט"ש

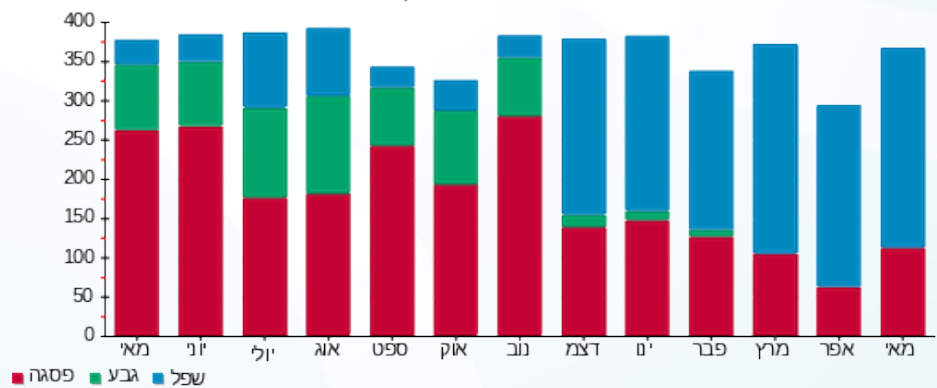

01/06/23 תאריך הפקה:  
 31/05/23 תאריך קריאה נוכחית:  
 01/05/23 תאריך קריאה קודמת:

שם דייר: חברת יוסף ולביא בע"מ - 137  
 שם אתר: קניון הדר

**לקוח/ה נכבד/ה, אנו מתכבדים להגיש את חישוב צריכת החשמל לתקופה 01/05/23 - 31/05/23:**

חברת יוסף ולביא בע"מ - 8 - (3x125)81040337

| סוג תעריף                | סוג צריכה | קריאה קודמת | קריאה נוכחית | סה"כ צריכה בקוט"ש | מחיר לקוט"ש בא"ג | סה"כ לתשלום |
|--------------------------|-----------|-------------|--------------|-------------------|------------------|-------------|
| פרטי חשבון עבור תאריכים: |           |             |              |                   |                  |             |
| 777                      | פסגה      | 01/05/23    | 31/05/23     | 2,488.20          | 39.17            | 974.63 ₪    |
| 778                      | גבע       | 215,195.40  | 215,195.40   | 0.00              | 39.17            | 0.00 ₪      |
| 779                      | שפל       | 467,192.40  | 476,535.60   | 9,343.20          | 34.91            | 3,261.71 ₪  |

סה"כ לדייר:

| פסגה     | גבע    | שפל        | סה"כ       | שיא ביקוש |
|----------|--------|------------|------------|-----------|
| 2,488.20 | 0.00   | 9,343.20   | 11,831.40  | 37.20     |
| 974.63 ₪ | 0.00 ₪ | 3,261.71 ₪ | 4,236.34 ₪ |           |

סה"כ צריכה  
 סה"כ לתשלום

|            |                                    |              |
|------------|------------------------------------|--------------|
| 210.98 ₪   | תשלום קבוע                         |              |
| 25.13 ₪    | תשלום עבור גודל חיבור בKVA (3x125) |              |
| 4,472.44 ₪ | סה"כ לתשלום                        | לא כולל מע"מ |

התפלגות חיוב בש"ח לפי תע"ז

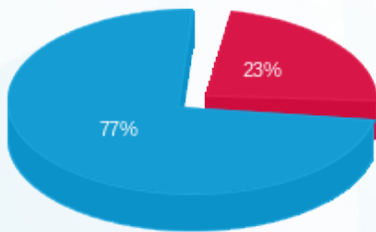

פסגה (974.63 ₪)  
 גבע (0.00 ₪)  
 שפל (3,261.71 ₪)

הסטוריית צריכה בקוט"ש

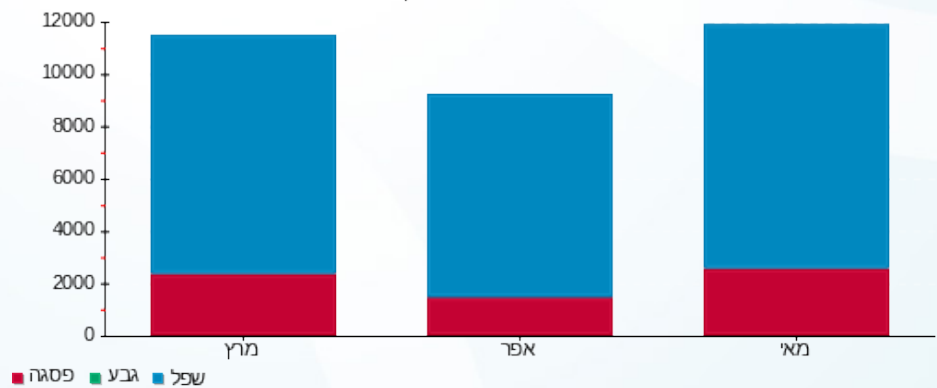



01/06/23 תאריך הפקה:  
 31/05/23 תאריך קריאה נוכחית:  
 01/05/23 תאריך קריאה קודמת:

שם דייר: חדר בזק-88  
 שם אתר: קניון הדר

לקוח/ה נכבד/ה, אנו מתכבדים להגיש את חישוב צריכת החשמל לתקופה 01/05/23 - 31/05/23:

חדר בזק-88 - 1 - 70058573 (3x40)

| סוג תעריף                | סוג צריכה | קריאה קודמת | קריאה נוכחית | סה"כ צריכה בקוט"ש | מחיר לקוט"ש בא"ג | סה"כ לתשלום |
|--------------------------|-----------|-------------|--------------|-------------------|------------------|-------------|
| פרטי חשבון עבור תאריכים: |           |             |              |                   |                  |             |
| 777                      | פסגה      | 01/05/23    | 31/05/23     | 291.93            | 39.17            | 114.35 ₪    |
| 778                      | גבע       | 50,597.44   | 50,597.44    | 0.00              | 39.17            | 0.00 ₪      |
| 779                      | שפל       | 156,550.51  | 158,193.58   | 1,643.06          | 34.91            | 573.59 ₪    |

סה"כ לדייר:

| פסגה     | גבע    | שפל      | סה"כ     | שיא ביקוש |
|----------|--------|----------|----------|-----------|
| 291.93   | 0.00   | 1,643.06 | 1,935.00 | 3.13      |
| 114.35 ₪ | 0.00 ₪ | 573.59 ₪ | 687.94 ₪ |           |

סה"כ צריכה  
 סה"כ לתשלום

|          |                                   |              |
|----------|-----------------------------------|--------------|
| 210.98 ₪ | תשלום קבוע                        |              |
| 8.04 ₪   | תשלום עבור גודל חיבור בKVA (3x40) |              |
| 906.96 ₪ | סה"כ לתשלום                       | לא כולל מע"מ |

התפלגות חיוב בש"ח לפי תעו"ז

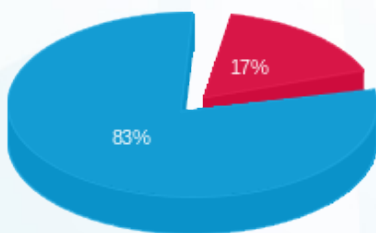

■ פסגה (114.35 ₪)  
 ■ גבע (0.00 ₪)  
 ■ שפל (573.59 ₪)

הסטוריית צריכה בקוט"ש

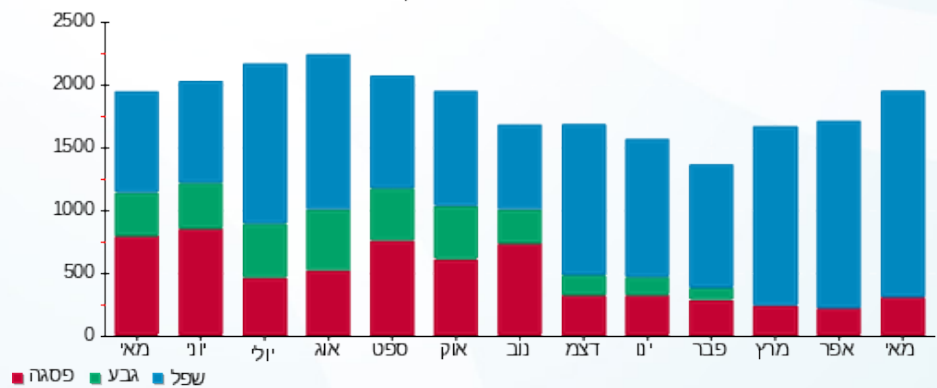

01/06/23 תאריך הפקה:  
 31/05/23 תאריך קריאה נוכחית:  
 01/05/23 תאריך קריאה קודמת:

שם דייר: חנות אלפא  
 שם אתר: קניון הדר

לקוח/ה נכבד/ה, אנו מתכבדים להגיש את חישוב צריכת החשמל לתקופה 01/05/23 - 31/05/23:

חנות אלפא - 6 - 81022652 (1x32)

| סוג תעריף                | סוג צריכה | קריאה קודמת | קריאה נוכחית | סה"כ צריכה בקוט"ש | מחיר לקוט"ש בא"ג | סה"כ לתשלום |
|--------------------------|-----------|-------------|--------------|-------------------|------------------|-------------|
| פרטי חשבון עבור תאריכים: |           |             |              |                   |                  |             |
| 777                      | פסגה      | 01/05/23    | 31/05/23     | 63.15             | 39.17            | 24.74 ₪     |
| 778                      | גבע       | 2,853.80    | 2,853.80     | 0.00              | 39.17            | 0.00 ₪      |
| 779                      | שפל       | 8,297.70    | 8,454.35     | 156.65            | 34.91            | 54.69 ₪     |

סה"כ לדייר:

| פסגה    | גבע    | שפל     | סה"כ    | שיא ביקוש |
|---------|--------|---------|---------|-----------|
| 63.15   | 0.00   | 156.65  | 219.80  | 1.45      |
| 24.74 ₪ | 0.00 ₪ | 54.69 ₪ | 79.42 ₪ |           |

סה"כ צריכה  
 סה"כ לתשלום

|         |  |                     |
|---------|--|---------------------|
| 0.00 ₪  | <b>תשלום קבוע</b>                        |                     |
| 2.14 ₪  | <b>תשלום עבור גודל חיבור בKVA (1x32)</b> |                     |
| 81.57 ₪ | <b>סה"כ לתשלום</b>                       | <b>לא כולל מע"מ</b> |

התפלגות חיוב בש"ח לפי תעו"ז

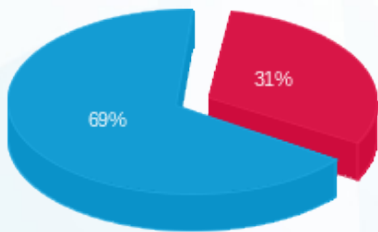

פסגה (24.74 ₪) 69%  
 גבע (0.00 ₪)  
 שפל (54.69 ₪) 31%

הסטוריית צריכה בקוט"ש

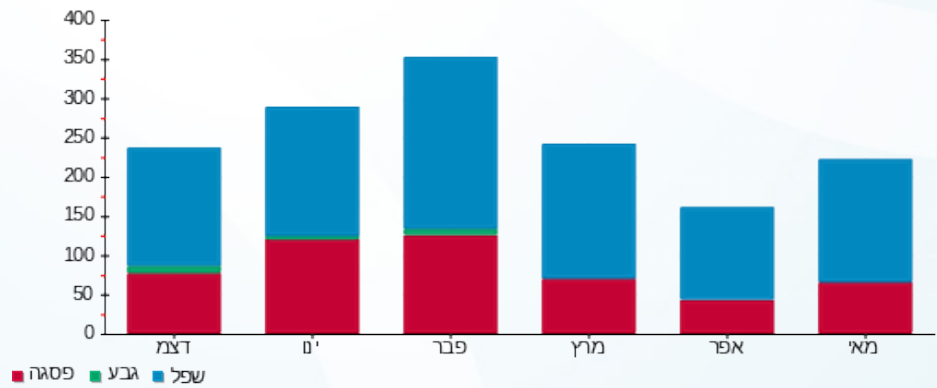



01/06/23 תאריך הפקה:  
 31/05/23 תאריך קריאה נוכחית:  
 01/05/23 תאריך קריאה קודמת:

שם דייר: חנן מכשירי כתיבה 015  
 שם אתר: קניון הדר

לקוח/ה נכבד/ה, אנו מתכבדים להגיש את חישוב צריכת החשמל לתקופה 01/05/23 - 31/05/23:

חנן מכשירי כתיבה 015 - 3 - 81029833(3x40)

| סה"כ לתשלום | מחיר לקוט"ש בא"ג | סה"כ צריכה בקוט"ש | קריאה נוכחית | קריאה קודמת | סוג צריכה                | סוג תעריף |
|-------------|------------------|-------------------|--------------|-------------|--------------------------|-----------|
|             |                  |                   | 31/05/23     | 01/05/23    | פרטי חשבון עבור תאריכים: |           |
| 186.94 ₪    | 39.17            | 477.25            | 97,708.90    | 97,231.65   | פסגה                     | 777       |
| 0.00 ₪      | 39.17            | 0.00              | 35,473.45    | 35,473.45   | גבע                      | 778       |
| 412.81 ₪    | 34.91            | 1,182.50          | 52,599.80    | 51,417.30   | שפל                      | 779       |

סה"כ לדיר:

| שיא ביקוש | סה"כ     | שפל      | גבע    | פסגה     |
|-----------|----------|----------|--------|----------|
| 5.85      | 1,659.75 | 1,182.50 | 0.00   | 477.25   |
|           | 599.75 ₪ | 412.81 ₪ | 0.00 ₪ | 186.94 ₪ |

סה"כ צריכה  
 סה"כ לתשלום

|          |  |                     |
|----------|--|---------------------|
| 210.98 ₪ | <b>תשלום קבוע</b>                        |                     |
| 8.04 ₪   | <b>תשלום עבור גודל חיבור בKVA (3x40)</b> |                     |
| 818.77 ₪ | <b>סה"כ לתשלום</b>                       | <b>לא כולל מע"מ</b> |

התפלגות חיוב בש"ח לפי תעו"ז

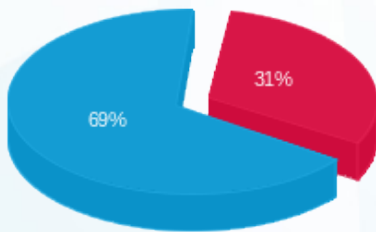

■ פסגה (186.94 ₪)  
 ■ גבע (0.00 ₪)  
 ■ שפל (412.81 ₪)

הסטוריית צריכה בקוט"ש

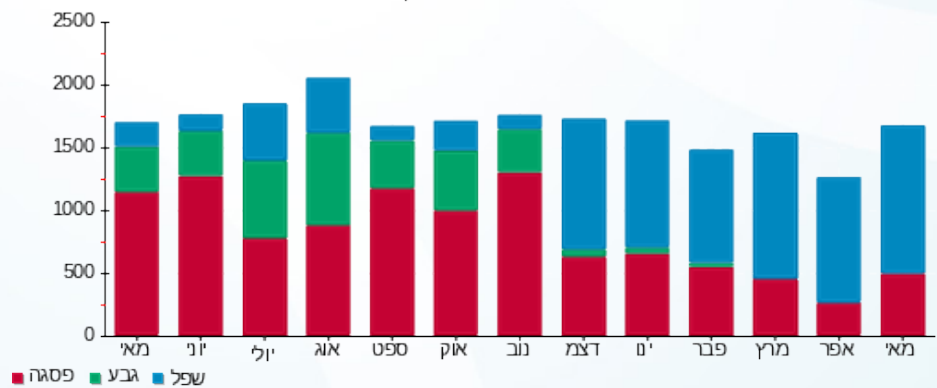



01/06/23

תאריך הפקה:

שם דייר: טבע נאות-130

31/05/23

תאריך קריאה נוכחית:

שם אתר: קניון הדר

01/05/23

תאריך קריאה קודמת:

לקוח/ה נכבד/ה, אנו מתכבדים להגיש את חישוב צריכת החשמל לתקופה 01/05/23 - 31/05/23:

טבע נאות-130 - 3 - 81029755(3x32)

| סוג תעריף                | סוג צריכה | קריאה קודמת | קריאה נוכחית | סה"כ צריכה בקוט"ש | מחיר לקוט"ש בא"ג | סה"כ לתשלום |
|--------------------------|-----------|-------------|--------------|-------------------|------------------|-------------|
| פרטי חשבון עבור תאריכים: |           |             |              |                   |                  |             |
| 777                      | פסגה      | 01/05/23    | 31/05/23     | 187.90            | 39.17            | 73.60 ₪     |
| 778                      | גבע       | 25,128.20   | 25,128.20    | 0.00              | 39.17            | 0.00 ₪      |
| 779                      | שפל       | 44,247.90   | 44,894.40    | 646.50            | 34.91            | 225.69 ₪    |

סה"כ לדייר:

| פסגה    | גבע    | שפל      | סה"כ     | שיא ביקוש |
|---------|--------|----------|----------|-----------|
| 187.90  | 0.00   | 646.50   | 834.40   | 2.20      |
| ₪ 73.60 | ₪ 0.00 | ₪ 225.69 | ₪ 299.29 |           |

סה"כ צריכה

סה"כ לתשלום

|          |  |                     |
|----------|--|---------------------|
| 210.98 ₪ | <b>תשלום קבוע</b>                        |                     |
| 6.43 ₪   | <b>תשלום עבור גודל חיבור בKVA (3x32)</b> |                     |
| 516.71 ₪ | <b>סה"כ לתשלום</b>                       | <b>לא כולל מע"מ</b> |

התפלגות חיוב בש"ח לפי תעו"ז

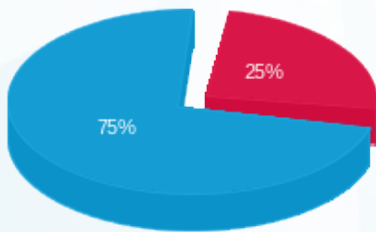

- פסגה (₪ 73.60)
- גבע (₪ 0.00)
- שפל (₪ 225.69)

הסטוריית צריכה בקוט"ש

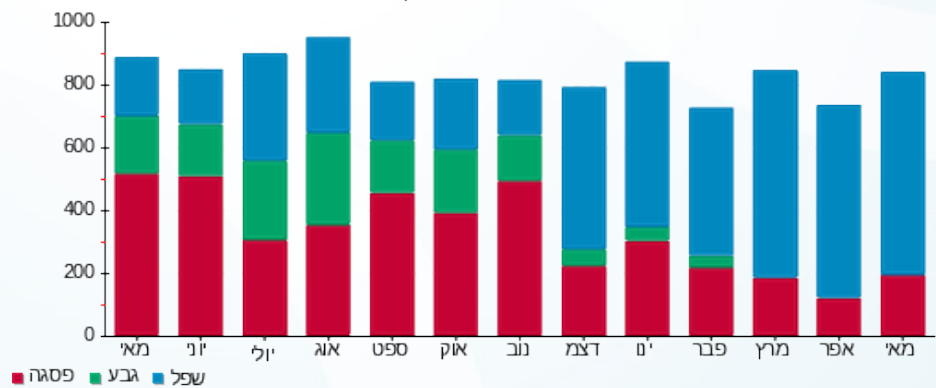



01/06/23

תאריך הפקה:

שם דייר: טוגו חוזה 017

31/05/23

תאריך קריאה נוכחית:

שם אתר: קניון הדר

01/05/23

תאריך קריאה קודמת:

לקוח/ה נכבד/ה, אנו מתכבדים להגיש את חישוב צריכת החשמל לתקופה 01/05/23 - 31/05/23:

טוגו חוזה 017 - 7 - 81036707(3x63)

| סוג תעריף                | סוג צריכה | קריאה קודמת | קריאה נוכחית | סה"כ צריכה בקוט"ש | מחיר לקוט"ש בא"ג | סה"כ לתשלום |
|--------------------------|-----------|-------------|--------------|-------------------|------------------|-------------|
| פרטי חשבון עבור תאריכים: |           |             |              |                   |                  |             |
| 777                      | פסגה      | 01/05/23    | 31/05/23     | 599.10            | 39.17            | 234.67 ₪    |
| 778                      | גבע       | 32,067.70   | 32,067.70    | 0.00              | 39.17            | 0.00 ₪      |
| 779                      | שפל       | 57,879.00   | 59,602.90    | 1,723.90          | 34.91            | 601.81 ₪    |

סה"כ לדייר:

| פסגה     | גבע    | שפל      | סה"כ     | שיא ביקוש |
|----------|--------|----------|----------|-----------|
| 599.10   | 0.00   | 1,723.90 | 2,323.00 | 6.10      |
| 234.67 ₪ | 0.00 ₪ | 601.81 ₪ | 836.48 ₪ |           |

סה"כ צריכה

סה"כ לתשלום

|            |                                   |              |
|------------|-----------------------------------|--------------|
| 210.98 ₪   | תשלום קבוע                        |              |
| 12.66 ₪    | תשלום עבור גודל חיבור בKVA (3x63) |              |
| 1,060.12 ₪ | סה"כ לתשלום                       | לא כולל מע"מ |

התפלגות חיוב בש"ח לפי תע"ז

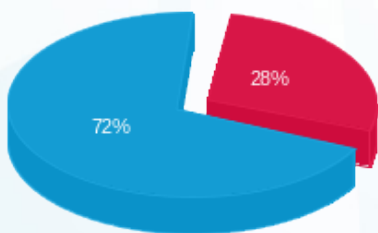

- פסגה (234.67 ₪)
- גבע (0.00 ₪)
- שפל (601.81 ₪)

הסטוריית צריכה בקוט"ש

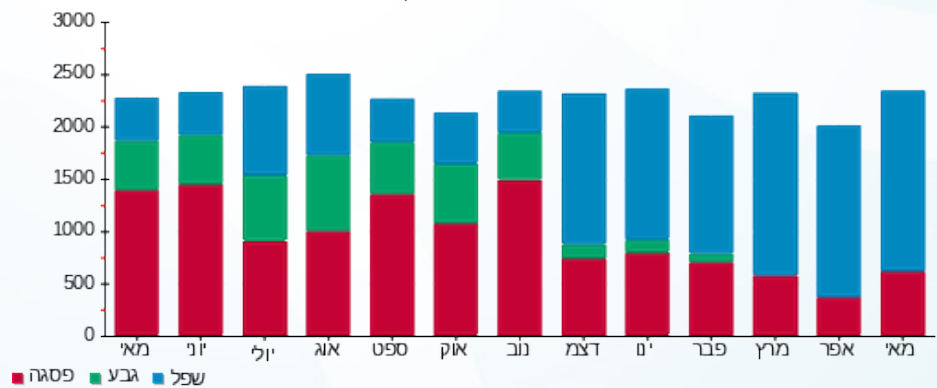



01/06/23

תאריך הפקדה:

שם דייר: טופ טן-113

31/05/23

תאריך קריאה נוכחית:

שם אתר: קניון הדר

01/05/23

תאריך קריאה קודמת:

לקוח/ה נכבד/ה, אנו מתכבדים להגיש את חישוב צריכת החשמל לתקופה 01/05/23 - 31/05/23:

טופ טן-113 - 1 - 81029740(3x32)

| סה"כ לתשלום | מחיר לקוט"ש בא"ג | סה"כ צריכה בקוט"ש | קריאה נוכחית | קריאה קודמת | סוג צריכה | סוג תעריף                |
|-------------|------------------|-------------------|--------------|-------------|-----------|--------------------------|
|             |                  |                   | 31/05/23     | 01/05/23    |           | פרטי חשבון עבור תאריכים: |
| 138.07 ₪    | 39.17            | 352.50            | 89,531.90    | 89,179.40   | פסגה      | 777                      |
| 0.00 ₪      | 39.17            | 0.00              | 33,417.10    | 33,417.10   | גבע       | 778                      |
| 325.73 ₪    | 34.91            | 933.05            | 50,586.60    | 49,653.55   | שפל       | 779                      |

סה"כ לדייר:

| שיא ביקוש | סה"כ     | שפל      | גבע    | פסגה     |
|-----------|----------|----------|--------|----------|
| 3.50      | 1,285.55 | 933.05   | 0.00   | 352.50   |
|           | 463.80 ₪ | 325.73 ₪ | 0.00 ₪ | 138.07 ₪ |

סה"כ צריכה

סה"כ לתשלום

|          |  |                     |
|----------|--|---------------------|
| 210.98 ₪ | <b>תשלום קבוע</b>                        |                     |
| 6.43 ₪   | <b>תשלום עבור גודל חיבור בKVA (3x32)</b> |                     |
| 681.21 ₪ | <b>סה"כ לתשלום</b>                       | <b>לא כולל מע"מ</b> |

התפלגות חיוב בש"ח לפי תעו"ז

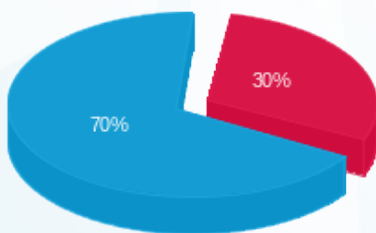

- פסגה (138.07 ₪)
- גבע (0.00 ₪)
- שפל (325.73 ₪)

הסטוריית צריכה בקוט"ש

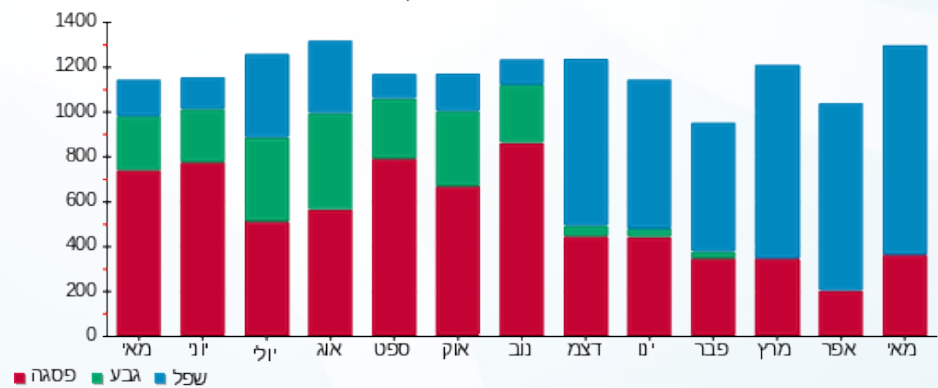



01/06/23 תאריך הפקה:  
 31/05/23 תאריך קריאה נוכחית:  
 01/05/23 תאריך קריאה קודמת:

שם דייר: לורד קיטש 121  
 שם אתר: קניון הדר

לקוח/ה נכבד/ה, אנו מתכבדים להגיש את חישוב צריכת החשמל לתקופה 01/05/23 - 31/05/23:

לורד קיטש חדש-123 - 1 - 81042482(3x32)

| סוג תעריף                | סוג צריכה | קריאה קודמת | קריאה נוכחית | סה"כ צריכה בקוט"ש | מחיר לקוט"ש בא"ג | סה"כ לתשלום |
|--------------------------|-----------|-------------|--------------|-------------------|------------------|-------------|
| פרטי חשבון עבור תאריכים: |           |             |              |                   |                  |             |
| 777                      | פסגה      | 01/05/23    | 31/05/23     | 53,811.40         | 39.17            | 105.52 ₪    |
| 778                      | גבע       | 19,498.10   | 19,498.10    | 0.00              | 39.17            | 0.00 ₪      |
| 779                      | שפל       | 35,743.50   | 36,507.50    | 764.00            | 34.91            | 266.71 ₪    |

סה"כ לדייר:

| פסגה     | גבע    | שפל      | סה"כ     | שיא ביקוש |
|----------|--------|----------|----------|-----------|
| 269.40   | 0.00   | 764.00   | 1,033.40 | 3.10      |
| 105.52 ₪ | 0.00 ₪ | 266.71 ₪ | 372.24 ₪ |           |

סה"כ צריכה  
 סה"כ לתשלום

|          |                                   |              |
|----------|-----------------------------------|--------------|
| 210.98 ₪ | תשלום קבוע                        |              |
| 6.43 ₪   | תשלום עבור גודל חיבור בKVA (3x32) |              |
| 589.65 ₪ | סה"כ לתשלום                       | לא כולל מע"מ |

התפלגות חיוב בש"ח לפי תע"ז

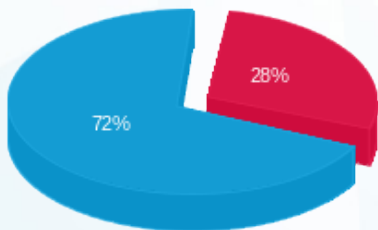

פסגה (105.52 ₪)  
 גבע (0.00 ₪)  
 שפל (266.71 ₪)

הסטוריית צריכה בקוט"ש

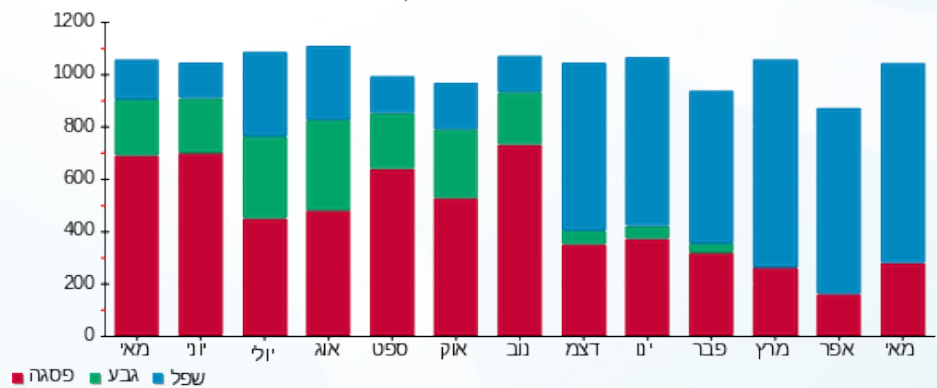



01/06/23

תאריך הפקדה:

שם דייר: ללין-144

31/05/23

תאריך קריאה נוכחית:

שם אתר: קניון הדר

01/05/23

תאריך קריאה קודמת:

לקוח/ה נכבד/ה, אנו מתכבדים להגיש את חישוב צריכת החשמל לתקופה 01/05/23 - 31/05/23:

2 - 81040338 (3x40)

| סוג תעריף                | סוג צריכה | קריאה קודמת | קריאה נוכחית | סה"כ צריכה בקוט"ש | מחיר לקוט"ש בא"ג | סה"כ לתשלום |
|--------------------------|-----------|-------------|--------------|-------------------|------------------|-------------|
| פרטי חשבון עבור תאריכים: |           |             |              |                   |                  |             |
| 777                      | פסגה      | 01/05/23    | 31/05/23     | 441.10            | 39.17            | 172.78 ₪    |
| 778                      | גבע       | 28,165.60   | 28,165.60    | 0.00              | 39.17            | 0.00 ₪      |
| 779                      | שפל       | 42,496.60   | 43,578.10    | 1,081.50          | 34.91            | 377.55 ₪    |

סה"כ לדייר:

| פסגה     | גבע    | שפל      | סה"כ     | שיא ביקוש |
|----------|--------|----------|----------|-----------|
| 441.10   | 0.00   | 1,081.50 | 1,522.60 | 4.50      |
| 172.78 ₪ | 0.00 ₪ | 377.55 ₪ | 550.33 ₪ |           |

סה"כ צריכה

סה"כ לתשלום

|          |  |                     |
|----------|--|---------------------|
| 210.98 ₪ | <b>תשלום קבוע</b>                        |                     |
| 8.04 ₪   | <b>תשלום עבור גודל חיבור בKVA (3x40)</b> |                     |
| 769.35 ₪ | <b>סה"כ לתשלום</b>                       | <b>לא כולל מע"מ</b> |

התפלגות חיוב בש"ח לפי תע"ז

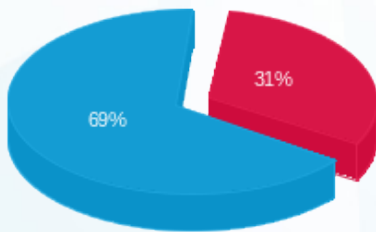

- פסגה (172.78 ₪) - 69%
- גבע (0.00 ₪) - 0%
- שפל (377.55 ₪) - 31%

הסטוריית צריכה בקוט"ש

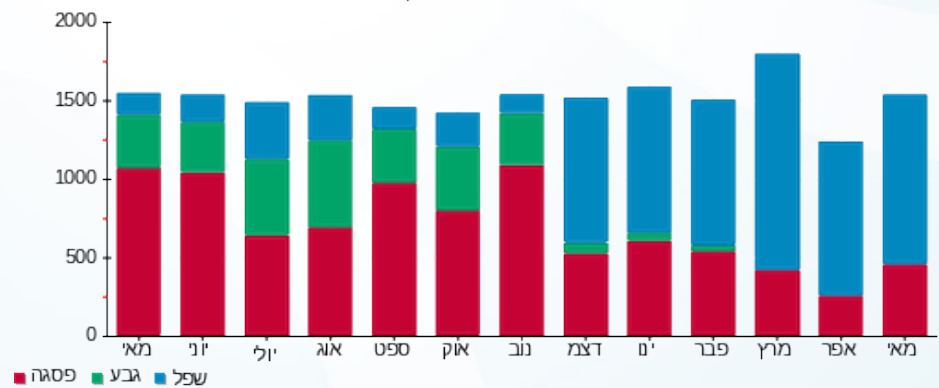



01/06/23 תאריך הפקה:  
 31/05/23 תאריך קריאה נוכחית:  
 01/05/23 תאריך קריאה קודמת:

שם דייר: מאוי מתחם חדש  
 שם אתר: קניון הדר

לקוח/ה נכבד/ה, אנו מתכבדים להגיש את חישוב צריכת החשמל לתקופה 01/05/23 - 31/05/23:

מאוי מתחם חדש - 4 - 20065475(3x40)

| סוג תעריף                | סוג צריכה | קריאה קודמת | קריאה נוכחית | סה"כ צריכה בקוט"ש | מחיר לקוט"ש בא"ג | סה"כ לתשלום |
|--------------------------|-----------|-------------|--------------|-------------------|------------------|-------------|
| פרטי חשבון עבור תאריכים: |           |             |              |                   |                  |             |
| 777                      | פסגה      | 01/05/23    | 31/05/23     | 492.80            | 39.17            | 193.03 ₪    |
| 778                      | גבע       | 5,441.68    | 5,441.68     | 0.00              | 39.17            | 0.00 ₪      |
| 779                      | שפל       | 14,776.08   | 16,287.60    | 1,511.52          | 34.91            | 527.67 ₪    |

סה"כ לדיר:

| פסגה     | גבע    | שפל      | סה"כ     | שיא ביקוש |
|----------|--------|----------|----------|-----------|
| 492.80   | 0.00   | 1,511.52 | 2,004.32 | 7.25      |
| 193.03 ₪ | 0.00 ₪ | 527.67 ₪ | 720.70 ₪ |           |

סה"כ צריכה  
 סה"כ לתשלום

|          |                                   |              |
|----------|-----------------------------------|--------------|
| 210.98 ₪ | תשלום קבוע                        |              |
| 8.04 ₪   | תשלום עבור גודל חיבור בKVA (3x40) |              |
| 939.72 ₪ | סה"כ לתשלום                       | לא כולל מע"מ |

התפלגות חיוב בש"ח לפי תעו"ז

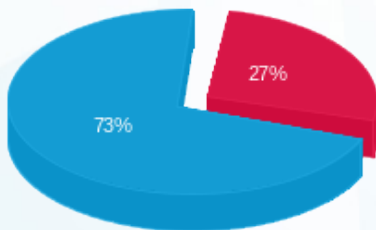

■ פסגה (193.03 ₪)  
 ■ גבע (0.00 ₪)  
 ■ שפל (527.67 ₪)

הסטוריית צריכה בקוט"ש

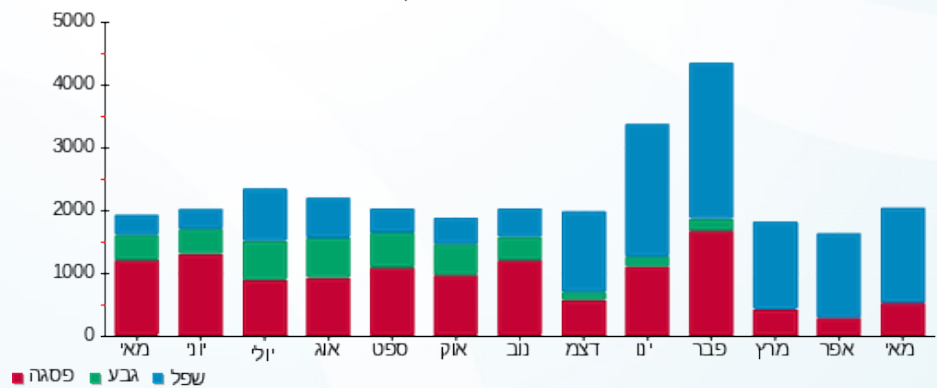



01/06/23 תאריך הפקה:  
 31/05/23 תאריך קריאה נוכחית:  
 01/05/23 תאריך קריאה קודמת:

שם דייר: מאניה גינס 199  
 שם אתר: קניון הדר

לקוח/ה נכבד/ה, אנו מתכבדים להגיש את חישוב צריכת החשמל לתקופה 01/05/23 - 31/05/23:

מאניה גינס 199 - 4 - 81029833(3x63)

| סוג תעריף                | סוג צריכה | קריאה קודמת | קריאה נוכחית | סה"כ צריכה בקוט"ש | מחיר לקוט"ש בא"ג | סה"כ לתשלום |
|--------------------------|-----------|-------------|--------------|-------------------|------------------|-------------|
| פרטי חשבון עבור תאריכים: |           |             |              |                   |                  |             |
| 777                      | פסגה      | 01/05/23    | 31/05/23     | 155,315.50        | 39.17            | 330.01 ₪    |
| 778                      | גבע       | 54,898.90   | 54,898.90    | 0.00              | 39.17            | 0.00 ₪      |
| 779                      | שפל       | 85,433.90   | 87,409.30    | 1,975.40          | 34.91            | 689.61 ₪    |

סה"כ לדייר:

| פסגה     | גבע    | שפל      | סה"כ       | שיא ביקוש |
|----------|--------|----------|------------|-----------|
| 842.50   | 0.00   | 1,975.40 | 2,817.90   | 8.70      |
| 330.01 ₪ | 0.00 ₪ | 689.61 ₪ | 1,019.62 ₪ |           |

סה"כ צריכה  
 סה"כ לתשלום

|            |                                   |              |
|------------|-----------------------------------|--------------|
| 210.98 ₪   | תשלום קבוע                        |              |
| 12.66 ₪    | תשלום עבור גודל חיבור בKVA (3x63) |              |
| 1,243.26 ₪ | סה"כ לתשלום                       | לא כולל מע"מ |

התפלגות חיוב בש"ח לפי תע"ז

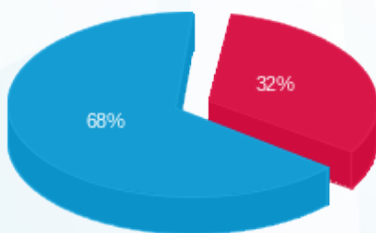

פסגה (330.007 ₪) 68%  
 גבע (0.00 ₪) 32%  
 שפל (689.61 ₪)

הסטוריית צריכה בקוט"ש

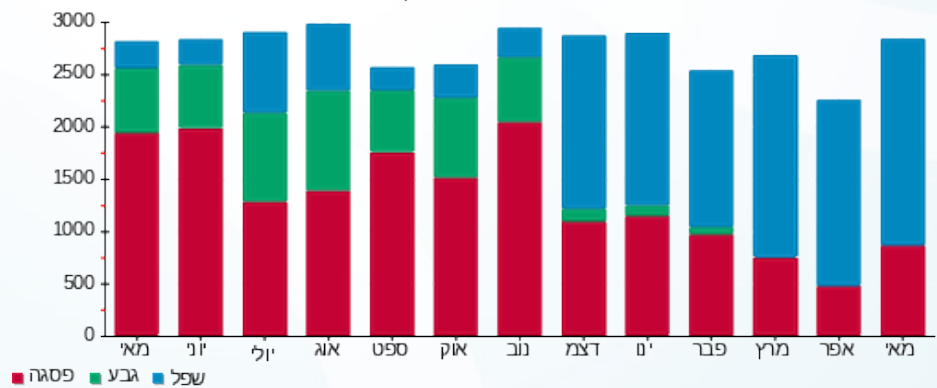



01/06/23 תאריך הפקדה:  
 31/05/23 תאריך קריאה נוכחית:  
 01/05/23 תאריך קריאה קודמת:

שם דייר: מגנוליה - 073  
 שם אתר: קניון הדר

לקוח/ה נכבד/ה, אנו מתכבדים להגיש את חישוב צריכת החשמל לתקופה 01/05/23 - 31/05/23:

מגנוליה - 073 - 6 - 81036699 (1x16)

| סוג תעריף                | סוג צריכה | קריאה קודמת | קריאה נוכחית | סה"כ צריכה בקוט"ש | מחיר לקוט"ש בא"ג | סה"כ לתשלום |
|--------------------------|-----------|-------------|--------------|-------------------|------------------|-------------|
| פרטי חשבון עבור תאריכים: |           |             |              |                   |                  |             |
| 777                      | פסגה      | 01/05/23    | 31/05/23     | 90.75             | 39.17            | 35.55 ₪     |
| 778                      | גבע       | 6,154.30    | 6,154.30     | 0.00              | 39.17            | 0.00 ₪      |
| 779                      | שפל       | 17,051.65   | 17,578.70    | 527.05            | 34.91            | 183.99 ₪    |

סה"כ לדייר:

| פסגה    | גבע    | שפל      | סה"כ     | שיא ביקוש |
|---------|--------|----------|----------|-----------|
| 90.75   | 0.00   | 527.05   | 617.80   | 0.90      |
| ₪ 35.55 | ₪ 0.00 | ₪ 183.99 | ₪ 219.54 |           |

סה"כ צריכה  
 סה"כ לתשלום

|          |  |                     |
|----------|--|---------------------|
| ₪ 37.91  | <b>תשלום קבוע</b>                        |                     |
| ₪ 1.07   | <b>תשלום עבור גודל חיבור בKVA (1x16)</b> |                     |
| ₪ 258.52 | <b>סה"כ לתשלום</b>                       | <b>לא כולל מע"מ</b> |

התפלגות חיוב בש"ח לפי תע"ז

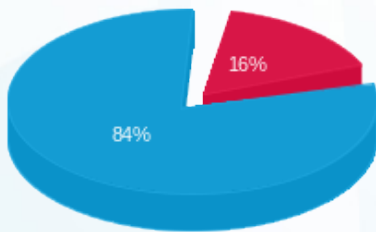

פסגה (₪ 35.55)  
 גבע (₪ 0.00)  
 שפל (₪ 183.99)

הסטוריית צריכה בקוט"ש

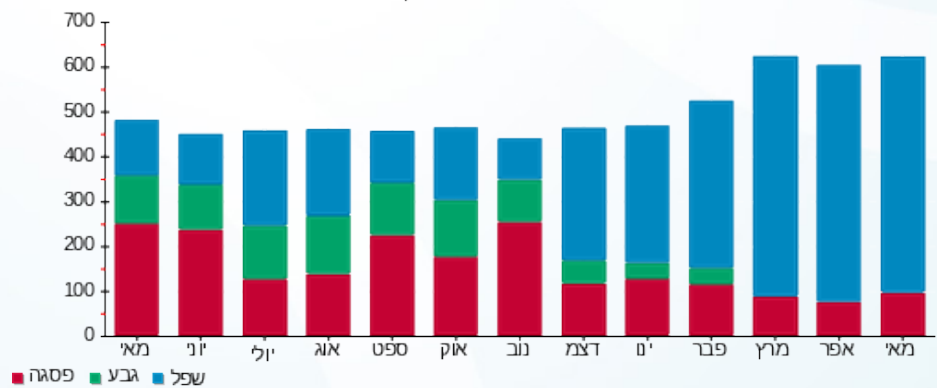



01/06/23 תאריך הפקה:  
 31/05/23 תאריך קריאה נוכחית:  
 01/05/23 תאריך קריאה קודמת:

שם דייר: מוצעים-150  
 שם אתר: קניון הדר

לקוח/ה נכבד/ה, אנו מתכבדים להגיש את חישוב צריכת החשמל לתקופה 01/05/23 - 31/05/23:

מוצעים-150 - 5 - 81038295(3x100)

| סוג תעריף                | סוג צריכה | קריאה קודמת | קריאה נוכחית | סה"כ צריכה בקוט"ש | מחיר לקוט"ש בא"ג | סה"כ לתשלום |
|--------------------------|-----------|-------------|--------------|-------------------|------------------|-------------|
| פרטי חשבון עבור תאריכים: |           |             |              |                   |                  |             |
| 777                      | פסגה      | 01/05/23    | 31/05/23     | 2,099.20          | 39.17            | 822.26 ₪    |
| 778                      | גבע       | 219,607.20  | 219,607.20   | 0.00              | 39.17            | 0.00 ₪      |
| 779                      | שפל       | 326,466.40  | 331,957.20   | 5,490.80          | 34.91            | 1,916.84 ₪  |

סה"כ לדייר:

| פסגה     | גבע    | שפל        | סה"כ       | שיא ביקוש |
|----------|--------|------------|------------|-----------|
| 2,099.20 | 0.00   | 5,490.80   | 7,590.00   | 26.00     |
| 822.26 ₪ | 0.00 ₪ | 1,916.84 ₪ | 2,739.09 ₪ |           |

סה"כ צריכה  
 סה"כ לתשלום

|            |                                    |              |
|------------|------------------------------------|--------------|
| 210.98 ₪   | תשלום קבוע                         |              |
| 20.10 ₪    | תשלום עבור גודל חיבור בKVA (3x100) |              |
| 2,970.18 ₪ | סה"כ לתשלום                        | לא כולל מע"מ |

התפלגות חיוב בש"ח לפי תעו"ז

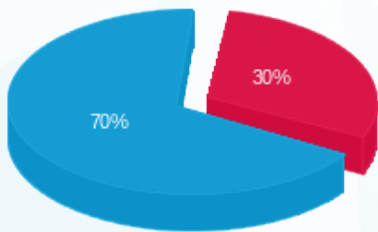

פסגה (822.26 ₪) - 70%  
 גבע (0.00 ₪) - 30%  
 שפל (1,916.84 ₪)

הסטוריית צריכה בקוט"ש

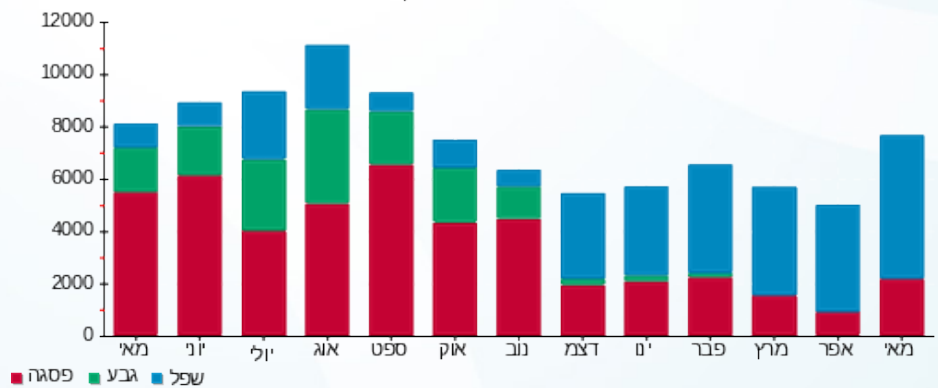



01/06/23 תאריך הפקה:  
 31/05/23 תאריך קריאה נוכחית:  
 01/05/23 תאריך קריאה קודמת:

שם דייר: מור וסיון עדיקה - 179  
 שם אתר: קניון הדר

לקוח/ה נכבד/ה, אנו מתכבדים להגיש את חישוב צריכת החשמל לתקופה 01/05/23 - 31/05/23:

מור וסיון עדיקה - 179 - 8 - 81036699 (1x16)

| סוג תעריף                | סוג צריכה | קריאה קודמת | קריאה נוכחית | סה"כ צריכה בקוט"ש | מחיר לקוט"ש בא"ג | סה"כ לתשלום |
|--------------------------|-----------|-------------|--------------|-------------------|------------------|-------------|
| פרטי חשבון עבור תאריכים: |           |             |              |                   |                  |             |
| 777                      | פסגה      | 01/05/23    | 31/05/23     | 55.85             | 39.17            | 21.88 ₪     |
| 778                      | גבע       | 2,451.15    | 2,451.15     | 0.00              | 39.17            | 0.00 ₪      |
| 779                      | שפל       | 3,376.30    | 3,525.95     | 149.65            | 34.91            | 52.24 ₪     |

סה"כ לדייר:

| פסגה    | גבע    | שפל     | סה"כ    | שיא ביקוש |
|---------|--------|---------|---------|-----------|
| 55.85   | 0.00   | 149.65  | 205.50  | 0.55      |
| 21.88 ₪ | 0.00 ₪ | 52.24 ₪ | 74.12 ₪ |           |

סה"כ צריכה  
 סה"כ לתשלום

|          |  |                     |
|----------|--|---------------------|
| 37.91 ₪  | <b>תשלום קבוע</b>                        |                     |
| 1.07 ₪   | <b>תשלום עבור גודל חיבור בKVA (1x16)</b> |                     |
| 113.10 ₪ | <b>סה"כ לתשלום</b>                       | <b>לא כולל מע"מ</b> |

התפלגות חיוב בש"ח לפי תעו"ז

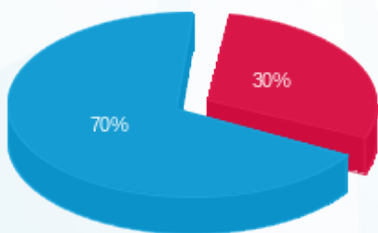

פסגה (21.88 ₪)  
 גבע (0.00 ₪)  
 שפל (52.24 ₪)

הסטוריית צריכה בקוט"ש

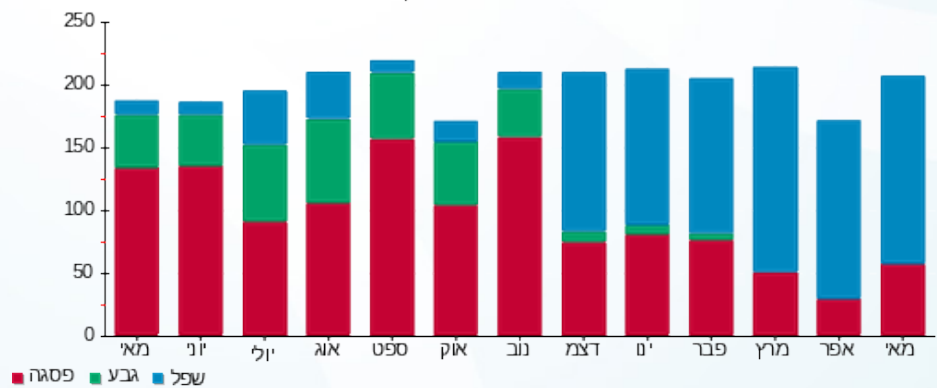



01/06/23 תאריך הפקה:  
 31/05/23 תאריך קריאה נוכחית:  
 01/05/23 תאריך קריאה קודמת:

שם דייר: מזי 10  
 שם אתר: קניון הדר

לקוח/ה נכבד/ה, אנו מתכבדים להגיש את חישוב צריכת החשמל לתקופה 01/05/23 - 31/05/23:

מזי 10 - 1 - 81029824 (3x25)

| סוג תעריף                | סוג צריכה | קריאה קודמת | קריאה נוכחית | סה"כ צריכה בקוט"ש | מחיר לקוט"ש בא"ג | סה"כ לתשלום |
|--------------------------|-----------|-------------|--------------|-------------------|------------------|-------------|
| פרטי חשבון עבור תאריכים: |           |             |              |                   |                  |             |
| 777                      | פסגה      | 01/05/23    | 31/05/23     | 222.05            | 39.17            | 86.98 ₪     |
| 778                      | גבע       | 18,159.45   | 18,159.45    | 0.00              | 39.17            | 0.00 ₪      |
| 779                      | שפל       | 34,876.70   | 35,389.95    | 513.25            | 34.91            | 179.18 ₪    |

סה"כ לדייר:

| פסגה    | גבע    | שפל      | סה"כ     | שיא ביקוש |
|---------|--------|----------|----------|-----------|
| 222.05  | 0.00   | 513.25   | 735.30   | 2.35      |
| 86.98 ₪ | 0.00 ₪ | 179.18 ₪ | 266.15 ₪ |           |

סה"כ צריכה  
 סה"כ לתשלום

|          |  |                     |
|----------|--|---------------------|
| 210.98 ₪ | <b>תשלום קבוע</b>                        |                     |
| 5.03 ₪   | <b>תשלום עבור גודל חיבור בKVA (3x25)</b> |                     |
| 482.16 ₪ | <b>סה"כ לתשלום</b>                       | <b>לא כולל מע"מ</b> |

התפלגות חיוב בש"ח לפי תעו"ז

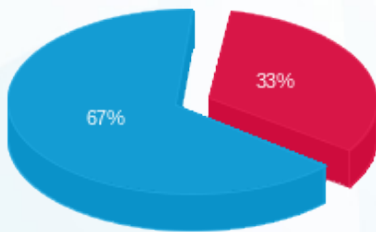

■ פסגה (86.98 ₪)  
 ■ גבע (0.00 ₪)  
 ■ שפל (179.18 ₪)

הסטוריית צריכה בקוט"ש

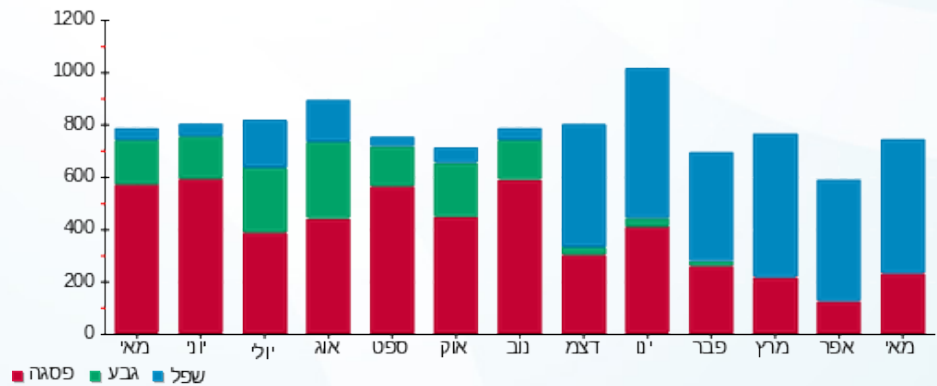



01/06/23 תאריך הפקה:  
 31/05/23 תאריך קריאה נוכחית:  
 01/05/23 תאריך קריאה קודמת:

שם דייר: מחסן 1 תירס  
 שם אתר: קניון הדר

לקוח/ה נכבד/ה, אנו מתכבדים להגיש את חישוב צריכת החשמל לתקופה 01/05/23 - 31/05/23:

מחסן 1 תירס - 1 - 21038734 (3x25)

| סוג תעריף                | סוג צריכה | קריאה קודמת | קריאה נוכחית | סה"כ צריכה בקוט"ש | מחיר לקוט"ש בא"ג | סה"כ לתשלום |
|--------------------------|-----------|-------------|--------------|-------------------|------------------|-------------|
| פרטי חשבון עבור תאריכים: |           |             |              |                   |                  |             |
| 777                      | פסגה      | 01/05/23    | 31/05/23     | 62.85             | 39.17            | 24.62 ₪     |
| 778                      | גבע       | 455.20      | 455.20       | 0.00              | 39.17            | 0.00 ₪      |
| 779                      | שפל       | 2,448.68    | 2,808.63     | 359.95            | 34.91            | 125.66 ₪    |

סה"כ לדייר:

| פסגה    | גבע    | שפל      | סה"כ     | שיא ביקוש |
|---------|--------|----------|----------|-----------|
| 62.85   | 0.00   | 359.95   | 422.80   | 0.79      |
| 24.62 ₪ | 0.00 ₪ | 125.66 ₪ | 150.28 ₪ |           |

סה"כ צריכה  
 סה"כ לתשלום

|              |                                    |
|--------------|------------------------------------|
| 210.98 ₪     | תשלום קבוע                         |
| 5.03 ₪       | תשלום עבור גודל חיבור ב KVA (3x25) |
| 366.28 ₪     | סה"כ לתשלום                        |
| לא כולל מע"מ |                                    |

התפלגות חיוב בש"ח לפי תעו"ז

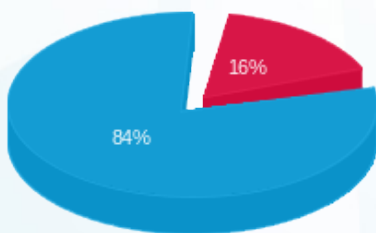

פסגה (24.62 ₪)  
 גבע (0.00 ₪)  
 שפל (125.66 ₪)

הסטוריית צריכה בקוט"ש

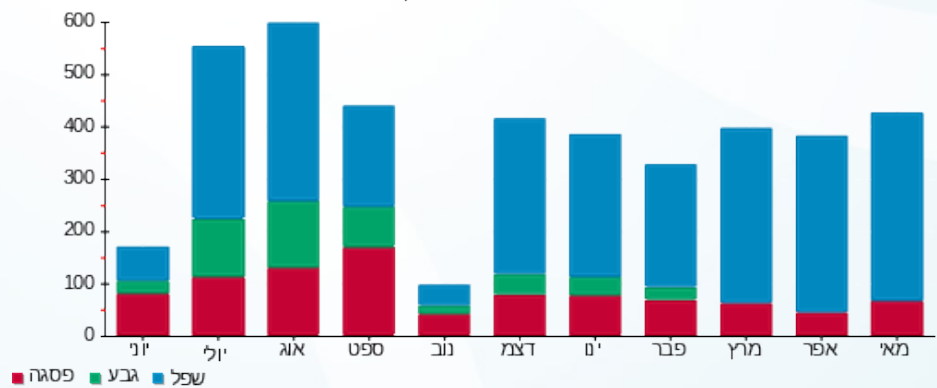

01/06/23 תאריך הפקה:  
 31/05/23 תאריך קריאה נוכחית:  
 01/05/23 תאריך קריאה קודמת:

שם דייר: מחסן 10 בי פרש  
 שם אתר: קניון הדר

**לקוח/ה נכבד/ה, אנו מתכבדים להגיש את חישוב צריכת החשמל לתקופה 01/05/23 - 31/05/23:**

מחסן 10 בי פרש - 11 - 21038734(3x25)

| סוג תעריף                | סוג צריכה | קריאה קודמת | קריאה נוכחית | סה"כ צריכה בקוט"ש | מחיר לקוט"ש בא"ג | סה"כ לתשלום |
|--------------------------|-----------|-------------|--------------|-------------------|------------------|-------------|
| פרטי חשבון עבור תאריכים: |           |             |              |                   |                  |             |
| 777                      | פסגה      | 01/05/23    | 31/05/23     | 125.20            | 39.17            | 49.04 ₪     |
| 778                      | גבע       | 752.48      | 752.48       | 0.00              | 39.17            | 0.00 ₪      |
| 779                      | שפל       | 3,425.85    | 4,166.28     | 740.42            | 34.91            | 258.48 ₪    |

סה"כ לדייר:

| פסגה    | גבע    | שפל      | סה"כ     | שיא ביקוש |
|---------|--------|----------|----------|-----------|
| 125.20  | 0.00   | 740.42   | 865.62   | 2.55      |
| ₪ 49.04 | ₪ 0.00 | ₪ 258.48 | ₪ 307.52 |           |

סה"כ צריכה  
 סה"כ לתשלום

|          |  |                     |
|----------|--|---------------------|
| 210.98 ₪ | <b>תשלום קבוע</b>                        |                     |
| 5.03 ₪   | <b>תשלום עבור גודל חיבור בKVA (3x25)</b> |                     |
| 523.53 ₪ | <b>סה"כ לתשלום</b>                       | <b>לא כולל מע"מ</b> |

התפלגות חיוב בש"ח לפי תעו"ז

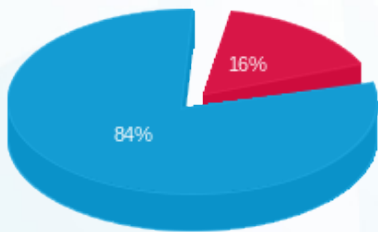

■ פסגה (₪ 49.04)  
 ■ גבע (₪ 0.00)  
 ■ שפל (₪ 258.48)

הסטוריית צריכה בקוט"ש

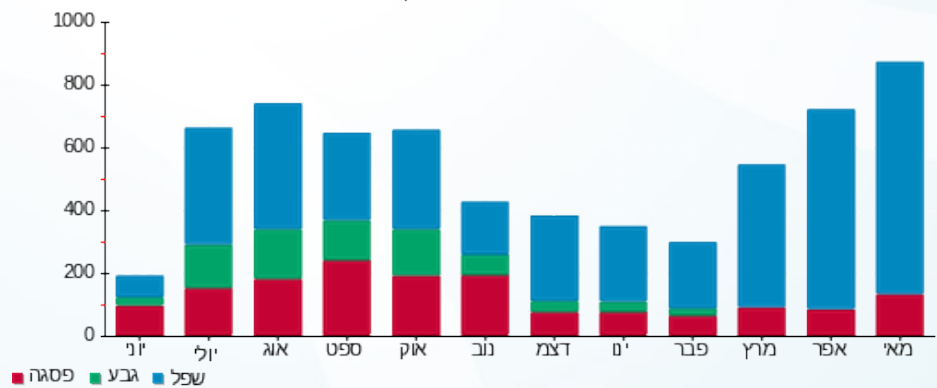



01/06/23

תאריך הפקדה:

שם דייר: מחסן 4 בורגרס בר

31/05/23

תאריך קריאה נוכחית:

שם אתר: קניון הדר

01/05/23

תאריך קריאה קודמת:

לקוח/ה נכבד/ה, אנו מתכבדים להגיש את חישוב צריכת החשמל לתקופה 01/05/23 - 31/05/23:

מחסן 4 בורגרס בר - 4 - 21038734(3x40)

| סוג תעריף                | סוג צריכה | קריאה קודמת | קריאה נוכחית | סה"כ צריכה בקוט"ש | מחיר לקוט"ש בא"ג | סה"כ לתשלום |
|--------------------------|-----------|-------------|--------------|-------------------|------------------|-------------|
| פרטי חשבון עבור תאריכים: |           |             |              |                   |                  |             |
| 777                      | פסגה      | 01/05/23    | 31/05/23     | 218.92            | 39.17            | 85.75 ₪     |
| 778                      | גבע       | 830.28      | 830.28       | 0.00              | 39.17            | 0.00 ₪      |
| 779                      | שפל       | 3,998.80    | 4,268.92     | 270.12            | 34.91            | 94.30 ₪     |

סה"כ לדיר:

| פסגה    | גבע    | שפל     | סה"כ     | שיא ביקוש |
|---------|--------|---------|----------|-----------|
| 218.92  | 0.00   | 270.12  | 489.04   | 17.19     |
| 85.75 ₪ | 0.00 ₪ | 94.30 ₪ | 180.05 ₪ |           |

סה"כ צריכה

סה"כ לתשלום

|          |  |                     |
|----------|--|---------------------|
| 210.98 ₪ | <b>תשלום קבוע</b>                        |                     |
| 8.04 ₪   | <b>תשלום עבור גודל חיבור בKVA (3x40)</b> |                     |
| 399.07 ₪ | <b>סה"כ לתשלום</b>                       | <b>לא כולל מע"מ</b> |

התפלגות חיוב בש"ח לפי תע"ז

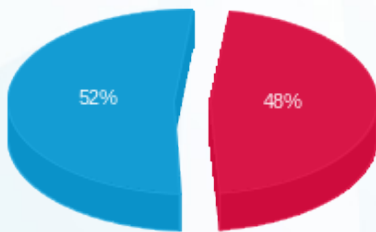

- פסגה (85.75 ₪)
- גבע (0.00 ₪)
- שפל (94.30 ₪)

הסטוריית צריכה בקוט"ש

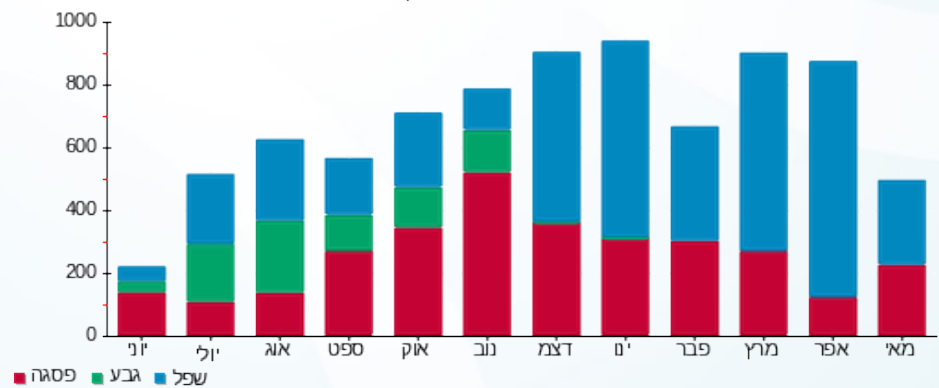



01/06/23 תאריך הפקה:  
 31/05/23 תאריך קריאה נוכחית:  
 01/05/23 תאריך קריאה קודמת:

שם דייר: מחסן 5 רועי אוחיין  
 שם אתר: קניון הדר

לקוח/ה נכבד/ה, אנו מתכבדים להגיש את חישוב צריכת החשמל לתקופה 01/05/23 - 31/05/23:

מחסן 5 רועי אוחיין - 5 - (3x25)21038734

| סוג תעריף                | סוג צריכה | קריאה קודמת | קריאה נוכחית | סה"כ צריכה בקוט"ש | מחיר לקוט"ש בא"ג | סה"כ לתשלום |
|--------------------------|-----------|-------------|--------------|-------------------|------------------|-------------|
| פרטי חשבון עבור תאריכים: |           |             |              |                   |                  |             |
| 777                      | פסגה      | 01/05/23    | 31/05/23     | 0.00              | 39.17            | 0.00 ₪      |
| 778                      | גבע       | 49.25       | 49.25        | 0.00              | 39.17            | 0.00 ₪      |
| 779                      | שפל       | 157.18      | 157.18       | 0.00              | 34.91            | 0.00 ₪      |

סה"כ לדייר:

| פסגה   | גבע    | שפל    | סה"כ   | שיא ביקוש |
|--------|--------|--------|--------|-----------|
| 0.00   | 0.00   | 0.00   | 0.00   |           |
| 0.00 ₪ | 0.00 ₪ | 0.00 ₪ | 0.00 ₪ |           |

סה"כ צריכה  
 סה"כ לתשלום

|          |                                  |              |
|----------|----------------------------------|--------------|
| 210.98 ₪ | תשלום קבוע                       |              |
| 5.03 ₪   | תשלום עבור גודל חיבור KVA (3x25) |              |
| 216.01 ₪ | סה"כ לתשלום                      | לא כולל מע"מ |

התפלגות חיוב בש"ח לפי תעו"ז

הסטוריית צריכה בקוט"ש

פסגה (0.00 ₪)  
 גבע (0.00 ₪)  
 שפל (0.00 ₪)

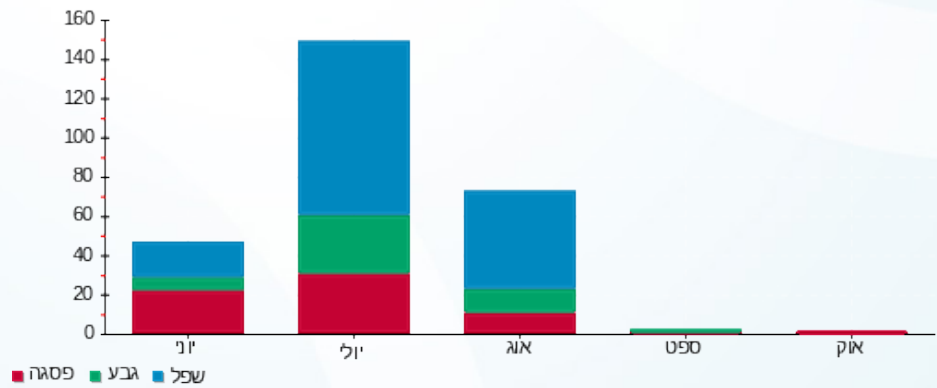

01/06/23 תאריך הפקה:  
 31/05/23 תאריך קריאה נוכחית:  
 01/05/23 תאריך קריאה קודמת:

שם דייר: מחסן 6 רועי אוהיון  
 שם אתר: קניון הדר

לקוח/ה נכבד/ה, אנו מתכבדים להגיש את חישוב צריכת החשמל לתקופה 01/05/23 - 31/05/23:

מחסן 6 רועי אוהיון - 7 - (3x25)21038734

| סוג תעריף                | סוג צריכה | קריאה קודמת | קריאה נוכחית | סה"כ צריכה בקוט"ש | מחיר לקוט"ש בא"ג | סה"כ לתשלום |
|--------------------------|-----------|-------------|--------------|-------------------|------------------|-------------|
| פרטי חשבון עבור תאריכים: |           |             |              |                   |                  |             |
| 777                      | פסגה      | 01/05/23    | 31/05/23     | 0.00              | 39.17            | 0.00 ₪      |
| 778                      | גבע       | 01/05/23    | 31/05/23     | 0.00              | 39.17            | 0.00 ₪      |
| 779                      | שפל       | 01/05/23    | 31/05/23     | 0.00              | 34.91            | 0.00 ₪      |

סה"כ לדייר:

| פסגה   | גבע    | שפל    | סה"כ   | שיא ביקוש |
|--------|--------|--------|--------|-----------|
| 0.00   | 0.00   | 0.00   | 0.00   |           |
| 0.00 ₪ | 0.00 ₪ | 0.00 ₪ | 0.00 ₪ |           |

סה"כ צריכה  
 סה"כ לתשלום

|          |                                  |              |
|----------|----------------------------------|--------------|
| 210.98 ₪ | תשלום קבוע                       |              |
| 5.03 ₪   | תשלום עבור גודל חיבור KVA (3x25) |              |
| 216.01 ₪ | סה"כ לתשלום                      | לא כולל מע"מ |



01/06/23 תאריך הפקה:  
 31/05/23 תאריך קריאה נוכחית:  
 01/05/23 תאריך קריאה קודמת:

שם דייר: מחסן 7 רועי אוהיון  
 שם אתר: קניון הדר

לקוח/ה נכבד/ה, אנו מתכבדים להגיש את חישוב צריכת החשמל לתקופה 01/05/23 - 31/05/23:

מחסן 7 רועי אוהיון - 8 - (3x25)21038734

| סוג תעריף                | סוג צריכה | קריאה קודמת | קריאה נוכחית | סה"כ צריכה בקוט"ש | מחיר לקוט"ש בא"ג | סה"כ לתשלום |
|--------------------------|-----------|-------------|--------------|-------------------|------------------|-------------|
| פרטי חשבון עבור תאריכים: |           |             |              |                   |                  |             |
| 777                      | פסגה      | 01/05/23    | 31/05/23     | 0.00              | 39.17            | 0.00 ₪      |
| 778                      | גבע       | 01/05/23    | 31/05/23     | 0.00              | 39.17            | 0.00 ₪      |
| 779                      | שפל       | 01/05/23    | 31/05/23     | 0.00              | 34.91            | 0.00 ₪      |

סה"כ לדייר:

| פסגה   | גבע    | שפל    | סה"כ   | שיא ביקוש |
|--------|--------|--------|--------|-----------|
| 0.00   | 0.00   | 0.00   | 0.00   |           |
| 0.00 ₪ | 0.00 ₪ | 0.00 ₪ | 0.00 ₪ |           |

סה"כ צריכה  
 סה"כ לתשלום

|          |                                  |              |
|----------|----------------------------------|--------------|
| 210.98 ₪ | תשלום קבוע                       |              |
| 5.03 ₪   | תשלום עבור גודל חיבור KVA (3x25) |              |
| 216.01 ₪ | סה"כ לתשלום                      | לא כולל מע"מ |





01/06/23 תאריך הפקה:  
 31/05/23 תאריך קריאה נוכחית:  
 01/05/23 תאריך קריאה קודמת:

שם דייר: מחסן 9 תירס  
 שם אתר: קניון הדר

לקוח/ה נכבד/ה, אנו מתכבדים להגיש את חישוב צריכת החשמל לתקופה 01/05/23 - 31/05/23:

מחסן 9 תירס - 10 - 21038734(3x25)

| סוג תעריף                | סוג צריכה | קריאה קודמת | קריאה נוכחית | סה"כ צריכה בקוט"ש | מחיר לקוט"ש בא"ג | סה"כ לתשלום |
|--------------------------|-----------|-------------|--------------|-------------------|------------------|-------------|
| פרטי חשבון עבור תאריכים: |           |             |              |                   |                  |             |
| 777                      | פסגה      | 01/05/23    | 31/05/23     | 91.15             | 39.17            | 1,575.95    |
| 778                      | גבע       | 860.45      | 860.45       | 0.00              | 39.17            | 0.00        |
| 779                      | שפל       | 3,605.35    | 4,134.80     | 529.45            | 34.91            | 184.83      |

סה"כ לדייר:

| פסגה   | גבע  | שפל    | סה"כ   | שיא ביקוש |
|--------|------|--------|--------|-----------|
| 91.15  | 0.00 | 529.45 | 620.60 | 2.04      |
| 184.83 | 0.00 | 184.83 | 220.53 |           |

סה"כ צריכה  
 סה"כ לתשלום

|        |                                    |              |
|--------|------------------------------------|--------------|
| 210.98 | תשלום קבוע                         |              |
| 5.03   | תשלום עבור גודל חיבור ב KVA (3x25) |              |
| 436.54 | סה"כ לתשלום                        | לא כולל מע"מ |

התפלגות חיוב בש"ח לפי תע"ז

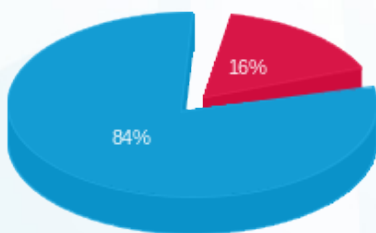

פסגה (35.70 ₪)  
 גבע (0.00 ₪)  
 שפל (184.83 ₪)

הסטוריית צריכה בקוט"ש

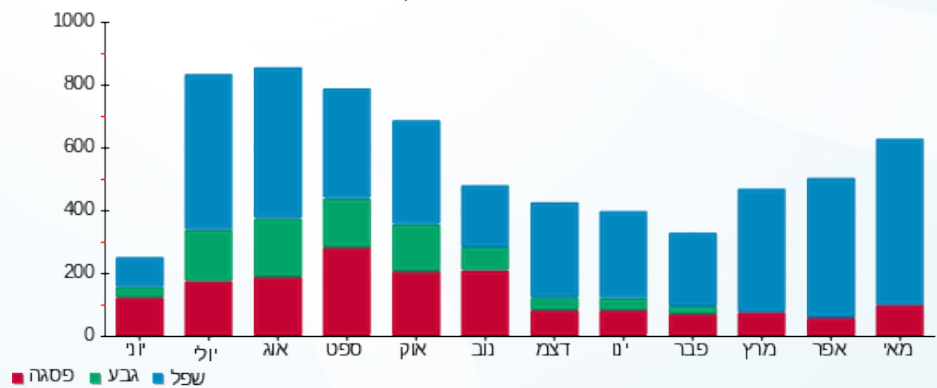



01/06/23 תאריך הפקה:  
 31/05/23 תאריך קריאה נוכחית:  
 01/05/23 תאריך קריאה קודמת:

שם דייר: מחסן סוויט  
 שם אתר: קניון הדר

לקוח/ה נכבד/ה, אנו מתכבדים להגיש את חישוב צריכת החשמל לתקופה 01/05/23 - 31/05/23:

מחסן סוויט - 6 - 81037884 (3x25)

| סה"כ לתשלום | מחיר לקוט"ש בא"ג | סה"כ צריכה בקוט"ש | קריאה נוכחית | קריאה קודמת | סוג צריכה | סוג תעריף                |
|-------------|------------------|-------------------|--------------|-------------|-----------|--------------------------|
|             |                  |                   | 31/05/23     | 01/05/23    |           | פרטי חשבון עבור תאריכים: |
| 20.60 ₪     | 39.17            | 52.60             | 18,306.90    | 18,254.30   | פסגה      | 777                      |
| 0.00 ₪      | 39.17            | 0.00              | 6,492.40     | 6,492.40    | גבע       | 778                      |
| 96.98 ₪     | 34.91            | 277.80            | 21,418.70    | 21,140.90   | שפל       | 779                      |

סה"כ לדייר:

| שיא ביקוש | סה"כ     | שפל     | גבע    | פסגה    |
|-----------|----------|---------|--------|---------|
| 0.80      | 330.40   | 277.80  | 0.00   | 52.60   |
|           | 117.58 ₪ | 96.98 ₪ | 0.00 ₪ | 20.60 ₪ |

סה"כ צריכה  
 סה"כ לתשלום

|          |  |                     |
|----------|--|---------------------|
| 210.98 ₪ | <b>תשלום קבוע</b>                        |                     |
| 5.03 ₪   | <b>תשלום עבור גודל חיבור בKVA (3x25)</b> |                     |
| 333.59 ₪ | <b>סה"כ לתשלום</b>                       | <b>לא כולל מע"מ</b> |

התפלגות חיוב בש"ח לפי תעו"ז

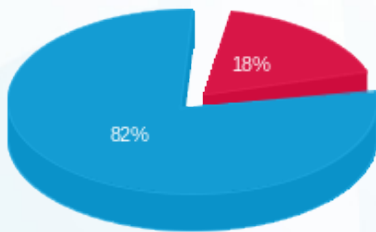

■ פסגה (20.60 ₪)  
 ■ גבע (0.00 ₪)  
 ■ שפל (96.98 ₪)

הסטוריית צריכה בקוט"ש

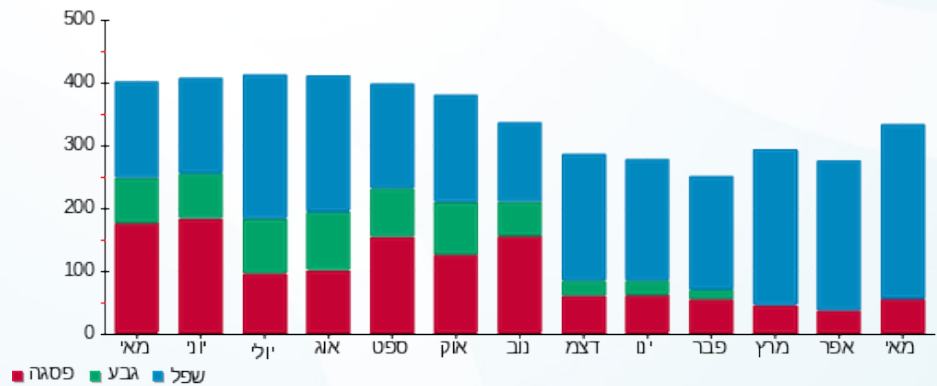



01/06/23 תאריך הפקה:  
 31/05/23 תאריך קריאה נוכחית:  
 01/05/23 תאריך קריאה קודמת:

שם דייר: מחסן סולר 208  
 שם אתר: קניון הדר

לקוח/ה נכבד/ה, אנו מתכבדים להגיש את חישוב צריכת החשמל לתקופה 01/05/23 - 31/05/23:

מחסן סולר 208 - 6 - 81029740(3x32)

| סוג תעריף                | סוג צריכה | קריאה קודמת | קריאה נוכחית | סה"כ צריכה בקוט"ש | מחיר לקוט"ש בא"ג | סה"כ לתשלום |
|--------------------------|-----------|-------------|--------------|-------------------|------------------|-------------|
| פרטי חשבון עבור תאריכים: |           |             |              |                   |                  |             |
| 777                      | פסגה      | 01/05/23    | 31/05/23     | 103.45            | 39.17            | 40.52 ₪     |
| 778                      | גבע       | 1,271.45    | 1,271.45     | 0.00              | 39.17            | 0.00 ₪      |
| 779                      | שפל       | 2,411.75    | 2,647.15     | 235.40            | 34.91            | 82.18 ₪     |

סה"כ לדייר:

| פסגה    | גבע    | שפל     | סה"כ     | שיא ביקוש |
|---------|--------|---------|----------|-----------|
| 103.45  | 0.00   | 235.40  | 338.85   | 1.05      |
| ₪ 40.52 | ₪ 0.00 | ₪ 82.18 | ₪ 122.70 |           |

סה"כ צריכה  
 סה"כ לתשלום

|          |  |                     |
|----------|--|---------------------|
| 210.98 ₪ | <b>תשלום קבוע</b>                        |                     |
| 6.43 ₪   | <b>תשלום עבור גודל חיבור בKVA (3x32)</b> |                     |
| 340.11 ₪ | <b>סה"כ לתשלום</b>                       | <b>לא כולל מע"מ</b> |

התפלגות חיוב בש"ח לפי תעו"ז

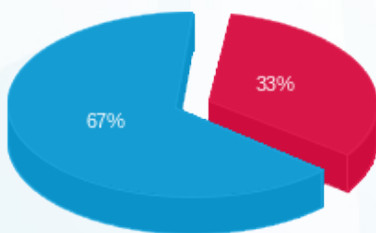

פסגה (₪ 40.52)  
 גבע (₪ 0.00)  
 שפל (₪ 82.18)

הסטוריית צריכה בקוט"ש

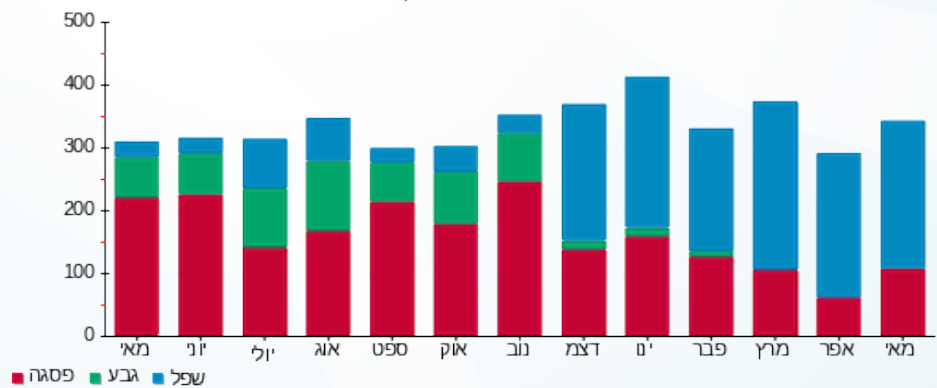

01/06/23 תאריך הפקה:  
 31/05/23 תאריך קריאה נוכחית:  
 01/05/23 תאריך קריאה קודמת:

שם דייר: מטי מועדוני כושר ק.1 - 170  
 שם אתר: קניון הדר

לקוח/ה נכבד/ה, אנו מתכבדים להגיש את חישוב צריכת החשמל לתקופה 01/05/23 - 31/05/23:

מטי מועדוני כושר ק.1 - 170 - 1 - 81040190(3x280)

| סוג תעריף                | סוג צריכה | קריאה קודמת | קריאה נוכחית | סה"כ צריכה בקוט"ש | מחיר לקוט"ש בא"ג | סה"כ לתשלום |
|--------------------------|-----------|-------------|--------------|-------------------|------------------|-------------|
| פרטי חשבון עבור תאריכים: |           |             |              |                   |                  |             |
| 777                      | פסגה      | 01/05/23    | 31/05/23     | 3,106.80          | 39.17            | 1,216.93 ₪  |
| 778                      | גבע       | 212,800.80  | 212,800.80   | 0.00              | 39.17            | 0.00 ₪      |
| 779                      | שפל       | 294,788.80  | 304,394.00   | 9,605.20          | 34.91            | 3,353.18 ₪  |

סה"כ לדייר:

| פסגה       | גבע    | שפל        | סה"כ       | שיא ביקוש |
|------------|--------|------------|------------|-----------|
| 3,106.80   | 0.00   | 9,605.20   | 12,712.00  | 34.40     |
| 1,216.93 ₪ | 0.00 ₪ | 3,353.18 ₪ | 4,570.11 ₪ |           |

סה"כ צריכה  
 סה"כ לתשלום

|            |                                    |              |
|------------|------------------------------------|--------------|
| 210.98 ₪   | תשלום קבוע                         |              |
| 56.28 ₪    | תשלום עבור גודל חיבור בKVA (3x280) |              |
| 4,837.37 ₪ | סה"כ לתשלום                        | לא כולל מע"מ |

התפלגות חיוב בש"ח לפי תע"ז

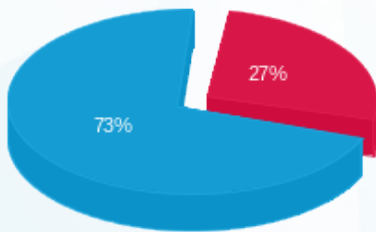

■ פסגה (1,216.93 ₪)  
 ■ גבע (0.00 ₪)  
 ■ שפל (3,353.18 ₪)

הסטוריית צריכה בקוט"ש

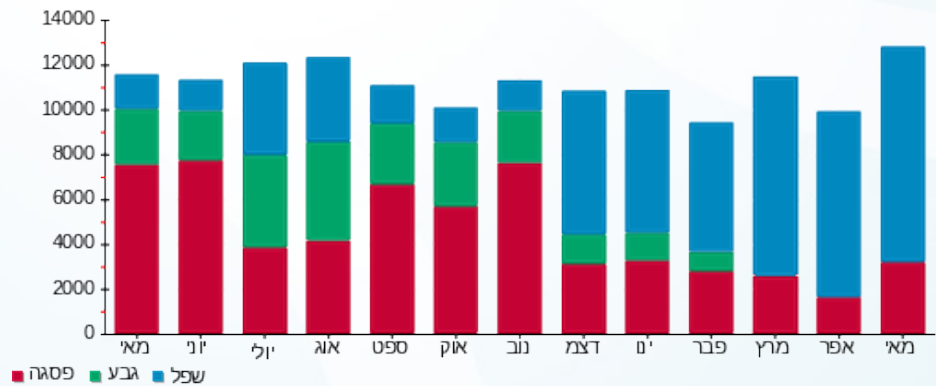



01/06/23 תאריך הפקה:  
 31/05/23 תאריך קריאה נוכחית:  
 01/05/23 תאריך קריאה קודמת:

שם דייר: מספרה - 46 קומה 1  
 שם אתר: קניון הדר

לקוח/ה נכבד/ה, אנו מתכבדים להגיש את חישוב צריכת החשמל לתקופה 01/05/23 - 31/05/23:

מספרה-46 - 5 - 81040354(3x40)

| סוג תעריף                | סוג צריכה | קריאה קודמת | קריאה נוכחית | סה"כ צריכה בקוט"ש | מחיר לקוט"ש בא"ג | סה"כ לתשלום |
|--------------------------|-----------|-------------|--------------|-------------------|------------------|-------------|
| פרטי חשבון עבור תאריכים: |           |             |              |                   |                  |             |
| 777                      | פסגה      | 01/05/23    | 31/05/23     | 96.40             | 39.17            | נא 37.76    |
| 778                      | גבע       | 7,740.50    | 7,740.50     | 0.00              | 39.17            | נא 0.00     |
| 779                      | שפל       | 16,285.20   | 16,787.90    | 502.70            | 34.91            | נא 175.49   |

סה"כ לדייר:

| פסגה     | גבע     | שפל       | סה"כ      | שיא ביקוש |
|----------|---------|-----------|-----------|-----------|
| 96.40    | 0.00    | 502.70    | 599.10    | 6.10      |
| נא 37.76 | נא 0.00 | נא 175.49 | נא 213.25 |           |

סה"כ צריכה  
 סה"כ לתשלום

|           |  |                     |
|-----------|--|---------------------|
| נא 37.91  | <b>תשלום קבוע</b>                        |                     |
| נא 8.04   | <b>תשלום עבור גודל חיבור בKVA (3x40)</b> |                     |
| נא 259.20 | <b>סה"כ לתשלום</b>                       | <b>לא כולל מע"מ</b> |

התפלגות חיוב בש"ח לפי תע"ז

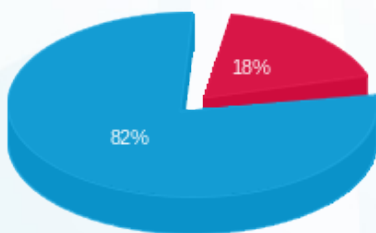

■ פסגה (נא 37.76)  
 ■ גבע (נא 0.00)  
 ■ שפל (נא 175.49)

הסטוריית צריכה בקוט"ש

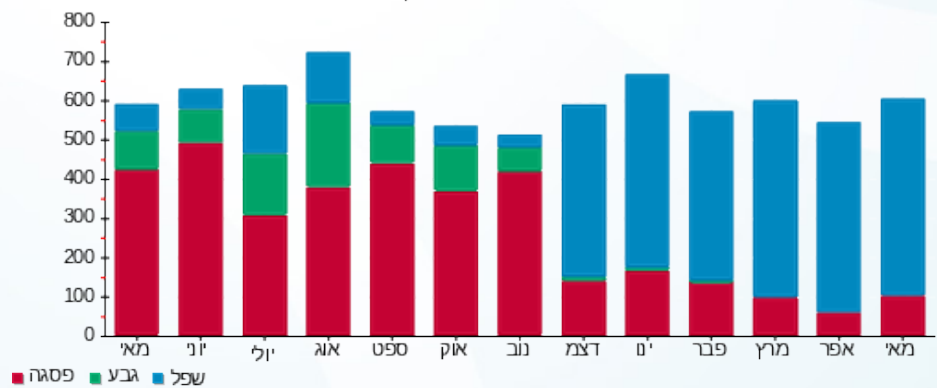



01/06/23 תאריך הפקה:  
 31/05/23 תאריך קריאה נוכחית:  
 01/05/23 תאריך קריאה קודמת:

שם דייר: מעבדת סלולר אלפא 185  
 שם אתר: קניון הדר

לקוח/ה נכבד/ה, אנו מתכבדים להגיש את חישוב צריכת החשמל לתקופה 01/05/23 - 31/05/23:

מעבדת סלולר אלפא 185 - 1 - 81029755 (3x40)

| סוג תעריף                | סוג צריכה | קריאה קודמת | קריאה נוכחית | סה"כ צריכה בקוט"ש | מחיר לקוט"ש בא"ג | סה"כ לתשלום  |
|--------------------------|-----------|-------------|--------------|-------------------|------------------|--------------|
| פרטי חשבון עבור תאריכים: |           |             |              |                   |                  |              |
| 777                      | פסגה      | 01/05/23    | 31/05/23     | 0.00              | 39.17            | 107,172.05 ₪ |
| 778                      | גבע       | 40,420.25   | 40,420.25    | 0.00              | 39.17            | 0.00 ₪       |
| 779                      | שפל       | 59,643.20   | 59,643.20    | 0.00              | 34.91            | 0.00 ₪       |

סה"כ לדיר:

| פסגה   | גבע    | שפל    | סה"כ   | שיא ביקוש |
|--------|--------|--------|--------|-----------|
| 0.00   | 0.00   | 0.00   | 0.00   |           |
| 0.00 ₪ | 0.00 ₪ | 0.00 ₪ | 0.00 ₪ |           |

סה"כ צריכה  
 סה"כ לתשלום

|         |                                    |              |
|---------|------------------------------------|--------------|
| 37.91 ₪ | תשלום קבוע                         |              |
| 8.04 ₪  | תשלום עבור גודל חיבור ב KVA (3x40) |              |
| 45.95 ₪ | סה"כ לתשלום                        | לא כולל מע"מ |

התפלגות חיוב בש"ח לפי תעו"ז

הסטוריית צריכה בקוט"ש

פסגה (0.00 ₪)  
 גבע (0.00 ₪)  
 שפל (0.00 ₪)

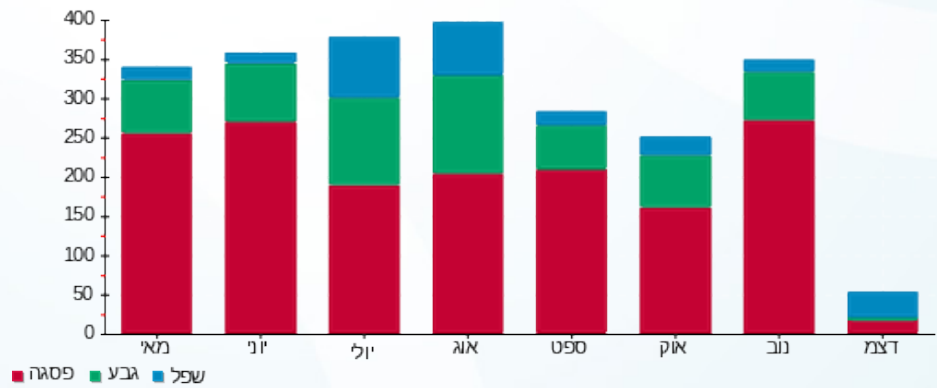



01/06/23 תאריך הפקה:  
 31/05/23 תאריך קריאה נוכחית:  
 01/05/23 תאריך קריאה קודמת:

שם דייר: מפעל הפיס - 701  
 שם אתר: קניון הדר

לקוח/ה נכבד/ה, אנו מתכבדים להגיש את חישוב צריכת החשמל לתקופה 01/05/23 - 31/05/23:

מפעל הפיס - 701 - 5 - 81029824 (1x16)

| סוג תעריף                | סוג צריכה | קריאה קודמת | קריאה נוכחית | סה"כ צריכה בקוט"ש | מחיר לקוט"ש בא"ג | סה"כ לתשלום |
|--------------------------|-----------|-------------|--------------|-------------------|------------------|-------------|
| פרטי חשבון עבור תאריכים: |           |             |              |                   |                  |             |
| 777                      | פסגה      | 01/05/23    | 31/05/23     | 0.00              | 39.17            | 0.00 ₪      |
| 778                      | גבע       | 2,835.10    | 2,835.10     | 0.00              | 39.17            | 0.00 ₪      |
| 779                      | שפל       | 9,563.30    | 9,563.30     | 0.00              | 34.91            | 0.00 ₪      |

סה"כ לדייר:

| פסגה   | גבע    | שפל    | סה"כ   | שיא ביקוש |
|--------|--------|--------|--------|-----------|
| 0.00   | 0.00   | 0.00   | 0.00   |           |
| 0.00 ₪ | 0.00 ₪ | 0.00 ₪ | 0.00 ₪ |           |

סה"כ צריכה  
 סה"כ לתשלום

|         |  |                     |
|---------|--|---------------------|
| 37.91 ₪ | <b>תשלום קבוע</b>                        |                     |
| 1.07 ₪  | <b>תשלום עבור גודל חיבור בKVA (1x16)</b> |                     |
| 38.98 ₪ | <b>סה"כ לתשלום</b>                       | <b>לא כולל מע"מ</b> |

התפלגות חיוב בש"ח לפי תעו"ז

הסטוריית צריכה בקוט"ש

פסגה (0.00 ₪)  
 גבע (0.00 ₪)  
 שפל (0.00 ₪)

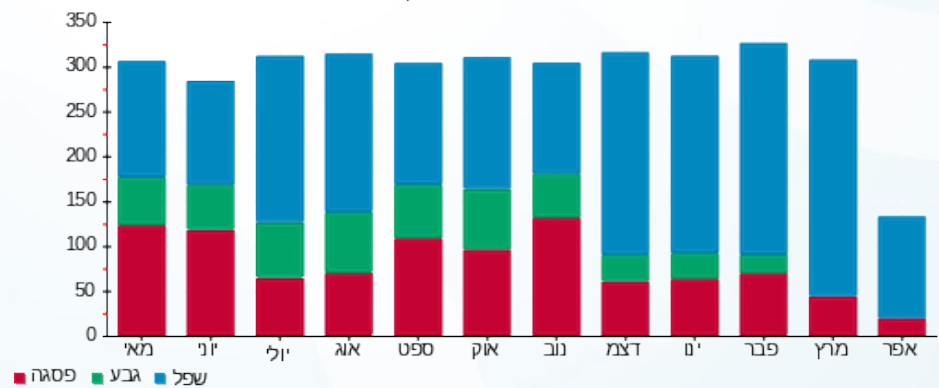



01/06/23 תאריך הפקה:  
 31/05/23 תאריך קריאה נוכחית:  
 01/05/23 תאריך קריאה קודמת:

שם דייר: מרקט דוכנים - בורגר בר 221  
 שם אתר: קניון הדר

לקוח/ה נכבד/ה, אנו מתכבדים להגיש את חישוב צריכת החשמל לתקופה 01/05/23 - 31/05/23:

מרקט דוכנים - בורגר בר - 11 - 21038789 (3x80)

| סוג תעריף                | סוג צריכה | קריאה קודמת | קריאה נוכחית | סה"כ צריכה בקוט"ש | מחיר לקוט"ש בא"ג | סה"כ לתשלום |
|--------------------------|-----------|-------------|--------------|-------------------|------------------|-------------|
| פרטי חשבון עבור תאריכים: |           |             |              |                   |                  |             |
| 777                      | פסגה      | 01/05/23    | 31/05/23     | 1,419.30          | 39.17            | 555.94 ₪    |
| 778                      | גבע       | 6,679.00    | 6,679.00     | 0.00              | 39.17            | 0.00 ₪      |
| 779                      | שפל       | 20,867.30   | 24,627.10    | 3,759.80          | 34.91            | 1,312.55 ₪  |

סה"כ לדייר:

| פסגה     | גבע    | שפל        | סה"כ       | שיא ביקוש |
|----------|--------|------------|------------|-----------|
| 1,419.30 | 0.00   | 3,759.80   | 5,179.10   | 26.11     |
| ₪ 555.94 | ₪ 0.00 | ₪ 1,312.55 | ₪ 1,868.49 |           |

סה"כ צריכה  
 סה"כ לתשלום

|            |                                   |              |
|------------|-----------------------------------|--------------|
| 210.98 ₪   | תשלום קבוע                        |              |
| 16.08 ₪    | תשלום עבור גודל חיבור בKVA (3x80) |              |
| 2,095.55 ₪ | סה"כ לתשלום                       | לא כולל מע"מ |

התפלגות חיוב בש"ח לפי תעו"ז

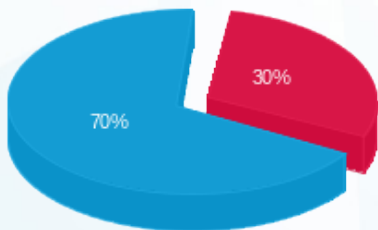

פסגה (₪ 555.94) 70%  
 גבע (₪ 0.00) 30%  
 שפל (₪ 1,312.55)

הסטוריית צריכה בקוט"ש

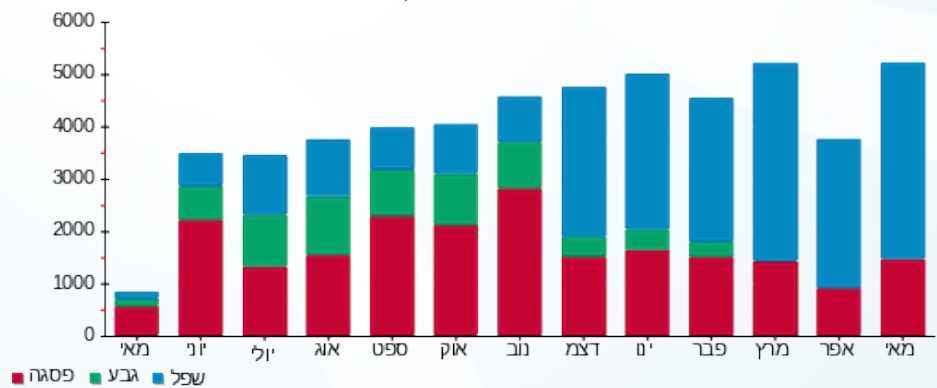

01/06/23 תאריך הפקה:  
 31/05/23 תאריך קריאה נוכחית:  
 01/05/23 תאריך קריאה קודמת:

שם דייר: מרקט דוכנים - בי פרש 223  
 שם אתר: קניון הדר

**לקוח/ה נכבד/ה, אנו מתכבדים להגיש את חישוב צריכת החשמל לתקופה 01/05/23 - 31/05/23:**

מרקט דוכנים - בי פרש - 10 - (3x40)21038789

| סוג תעריף                | סוג צריכה | קריאה קודמת | קריאה נוכחית | סה"כ צריכה בקוט"ש | מחיר לקוט"ש בא"ג | סה"כ לתשלום |
|--------------------------|-----------|-------------|--------------|-------------------|------------------|-------------|
| פרטי חשבון עבור תאריכים: |           |             |              |                   |                  |             |
| 777                      | פסגה      | 01/05/23    | 31/05/23     | 400.64            | 39.17            | 156.93 ₪    |
| 778                      | גבע       | 3,032.88    | 3,032.88     | 0.00              | 39.17            | 0.00 ₪      |
| 779                      | שפל       | 11,933.12   | 13,933.12    | 2,000.00          | 34.91            | 698.20 ₪    |

סה"כ לדייר:

| פסגה     | גבע    | שפל      | סה"כ     | שיא ביקוש |
|----------|--------|----------|----------|-----------|
| 400.64   | 0.00   | 2,000.00 | 2,400.64 | 8.24      |
| 156.93 ₪ | 0.00 ₪ | 698.20 ₪ | 855.13 ₪ |           |

סה"כ צריכה  
 סה"כ לתשלום

|            |  |                     |
|------------|--|---------------------|
| 210.98 ₪   | <b>תשלום קבוע</b>                        |                     |
| 8.04 ₪     | <b>תשלום עבור גודל חיבור בKVA (3x40)</b> |                     |
| 1,074.15 ₪ | <b>סה"כ לתשלום</b>                       | <b>לא כולל מע"מ</b> |

התפלגות חיוב בש"ח לפי תע"ז

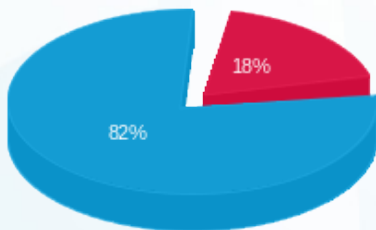

■ פסגה (156.93 ₪)  
 ■ גבע (0.00 ₪)  
 ■ שפל (698.20 ₪)

הסטוריית צריכה בקוט"ש

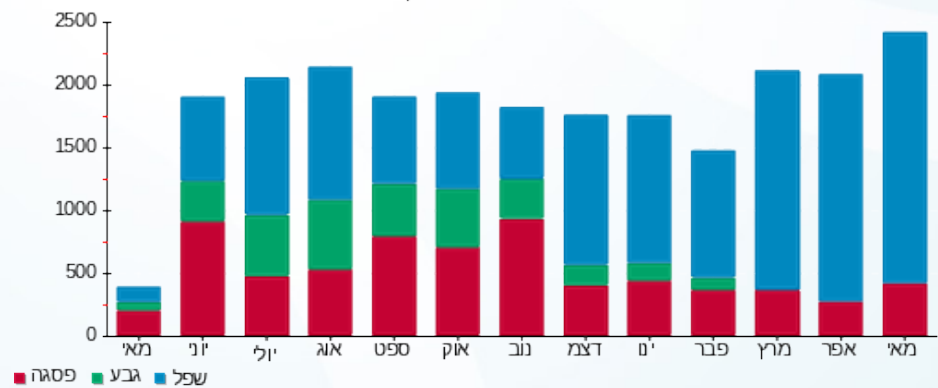

01/06/23 תאריך הפקה:  
 31/05/23 תאריך קריאה נוכחית:  
 01/05/23 תאריך קריאה קודמת:

שם דייר: מרקט דוכנים - חומוס אליהו  
 שם אתר: קניון הדר

לקוח/ה נכבד/ה, אנו מתכבדים להגיש את חישוב צריכת החשמל לתקופה 01/05/23 - 31/05/23:

מרקט דוכנים - חומוס אליהו - 3 - (3x40)21038789

| סוג תעריף                | סוג צריכה | קריאה קודמת | קריאה נוכחית | סה"כ צריכה בקוט"ש | מחיר לקוט"ש בא"ג | סה"כ לתשלום |
|--------------------------|-----------|-------------|--------------|-------------------|------------------|-------------|
| פרטי חשבון עבור תאריכים: |           |             |              |                   |                  |             |
| 777                      | פסגה      | 01/05/23    | 31/05/23     | 0.00              | 39.17            | 0.00 ₪      |
| 778                      | גבע       | 451.04      | 451.04       | 0.00              | 39.17            | 0.00 ₪      |
| 779                      | שפל       | 450.12      | 450.12       | 0.00              | 34.91            | 0.00 ₪      |

סה"כ לדייר:

| פסגה   | גבע    | שפל    | סה"כ   | שיא ביקוש |
|--------|--------|--------|--------|-----------|
| 0.00   | 0.00   | 0.00   | 0.00   |           |
| 0.00 ₪ | 0.00 ₪ | 0.00 ₪ | 0.00 ₪ |           |

סה"כ צריכה  
 סה"כ לתשלום

|          |                                   |              |
|----------|-----------------------------------|--------------|
| 210.98 ₪ | תשלום קבוע                        |              |
| 8.04 ₪   | תשלום עבור גודל חיבור בKVA (3x40) |              |
| 219.02 ₪ | סה"כ לתשלום                       | לא כולל מע"מ |

התפלגות חיוב בש"ח לפי תעו"ז

פסגה (0.00 ₪)  
 גבע (0.00 ₪)  
 שפל (0.00 ₪)

הסטוריית צריכה בקוט"ש

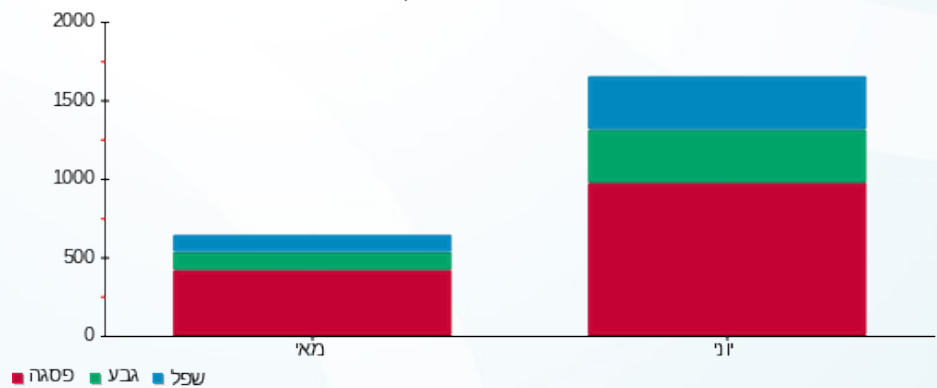

01/06/23 תאריך הפקה:  
 31/05/23 תאריך קריאה נוכחי:  
 01/05/23 תאריך קריאה קודמת:

שם דייר: מרקט דוכנים - חומס אליהו 225 חדש  
 שם אתר: קניון הדר

לקוח/ה נכבד/ה, אנו מתכבדים להגיש את חישוב צריכת החשמל לתקופה 01/05/23 - 31/05/23:

מרקט דוכנים - חומס אליהו חדש - 2 - 21038789(3x25)

| סוג תעריף                | סוג צריכה | קריאה קודמת | קריאה נוכחית | סה"כ צריכה בקוט"ש | מחיר לקוט"ש בא"ג | סה"כ לתשלום |
|--------------------------|-----------|-------------|--------------|-------------------|------------------|-------------|
| פרטי חשבון עבור תאריכים: |           |             |              |                   |                  |             |
| 777                      | פסגה      | 01/05/23    | 31/05/23     | 579.80            | 39.17            | 227.11 ₪    |
| 778                      | גבע       | 4,144.08    | 4,144.08     | 0.00              | 39.17            | 0.00 ₪      |
| 779                      | שפל       | 14,861.08   | 17,428.92    | 2,567.84          | 34.91            | 896.43 ₪    |

סה"כ לדייר:

| פסגה     | גבע    | שפל      | סה"כ       | שיא ביקוש |
|----------|--------|----------|------------|-----------|
| 579.80   | 0.00   | 2,567.84 | 3,147.64   | 20.50     |
| 227.11 ₪ | 0.00 ₪ | 896.43 ₪ | 1,123.54 ₪ |           |

סה"כ צריכה  
 סה"כ לתשלום

|            |                                   |              |
|------------|-----------------------------------|--------------|
| 210.98 ₪   | תשלום קבוע                        |              |
| 5.03 ₪     | תשלום עבור גודל חיבור בKVA (3x25) |              |
| 1,339.55 ₪ | סה"כ לתשלום                       | לא כולל מע"מ |

התפלגות חיוב בש"ח לפי תע"ז

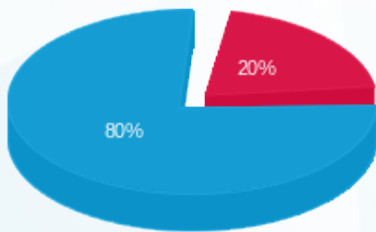

■ פסגה (227.11 ₪)  
 ■ גבע (0.00 ₪)  
 ■ שפל (896.43 ₪)

הסטוריית צריכה בקוט"ש

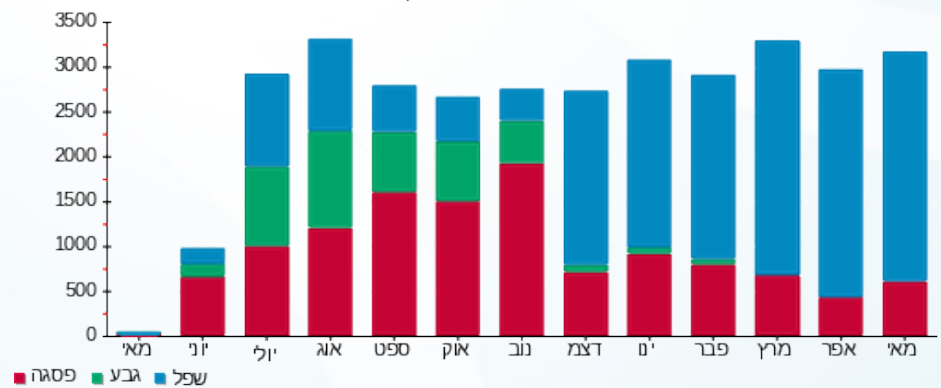



01/06/23 תאריך הפקה:  
 31/05/23 תאריך קריאה נוכחית:  
 01/05/23 תאריך קריאה קודמת:

שם דייר: מרקט דוכנים - סוסט נקניק 219  
 שם אתר: קניון הדר

לקוח/ה נכבד/ה, אנו מתכבדים להגיש את חישוב צריכת החשמל לתקופה 01/05/23 - 31/05/23:

מרקט דוכנים - סוסט נקניק - 1 - 21038789(3x25)

| סוג תעריף                | סוג צריכה | קריאה קודמת | קריאה נוכחית | סה"כ צריכה בקוט"ש | מחיר לקוט"ש בא"ג | סה"כ לתשלום |
|--------------------------|-----------|-------------|--------------|-------------------|------------------|-------------|
| פרטי חשבון עבור תאריכים: |           |             |              |                   |                  |             |
| 777                      | פסגה      | 01/05/23    | 31/05/23     | 0.00              | 39.17            | 0.00 ₪      |
| 778                      | גבע       | 01/05/23    | 31/05/23     | 0.00              | 39.17            | 0.00 ₪      |
| 779                      | שפל       | 01/05/23    | 31/05/23     | 0.00              | 34.91            | 0.00 ₪      |

סה"כ לדייר:

| פסגה   | גבע    | שפל    | סה"כ   | שיא ביקוש |
|--------|--------|--------|--------|-----------|
| 0.00   | 0.00   | 0.00   | 0.00   |           |
| 0.00 ₪ | 0.00 ₪ | 0.00 ₪ | 0.00 ₪ |           |

סה"כ צריכה

סה"כ לתשלום

|          |                                    |              |
|----------|------------------------------------|--------------|
| 210.98 ₪ | תשלום קבוע                         |              |
| 5.03 ₪   | תשלום עבור גודל חיבור ב KVA (3x25) |              |
| 216.01 ₪ | סה"כ לתשלום                        | לא כולל מע"מ |

התפלגות חיוב בש"ח לפי תעו"ז

הסטוריית צריכה בקוט"ש

פסגה (0.00 ₪)  
 גבע (0.00 ₪)  
 שפל (0.00 ₪)

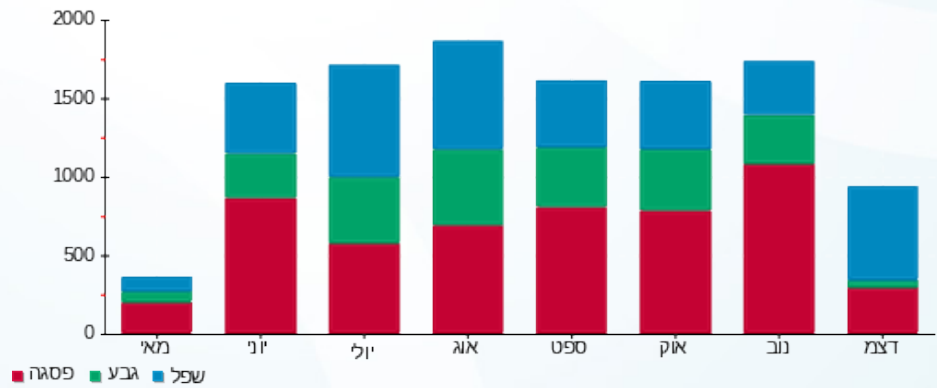

01/06/23 תאריך הפקה:  
 31/05/23 תאריך קריאה נוכחית:  
 01/05/23 תאריך קריאה קודמת:

שם דייר: מרקט דוכנים - פרנו 222  
 שם אתר: קניון הדר

**לקוח/ה נכבד/ה, אנו מתכבדים להגיש את חישוב צריכת החשמל לתקופה 01/05/23 - 31/05/23:**

מרקט דוכנים - פרנו - 12 - (3x80)21038789

| סוג תעריף                | סוג צריכה | קריאה קודמת | קריאה נוכחית | סה"כ צריכה בקוט"ש | מחיר לקוט"ש בא"ג | סה"כ לתשלום |
|--------------------------|-----------|-------------|--------------|-------------------|------------------|-------------|
| פרטי חשבון עבור תאריכים: |           |             |              |                   |                  |             |
| 777                      | פסגה      | 01/05/23    | 31/05/23     | 992.90            | 39.17            | 388.92 ₪    |
| 778                      | גבע       | 5,759.80    | 5,759.80     | 0.00              | 39.17            | 0.00 ₪      |
| 779                      | שפל       | 20,188.90   | 23,442.00    | 3,253.10          | 34.91            | 1,135.66 ₪  |

סה"כ לדייר:

| פסגה     | גבע    | שפל        | סה"כ       | שיא ביקוש |
|----------|--------|------------|------------|-----------|
| 992.90   | 0.00   | 3,253.10   | 4,246.00   | 17.98     |
| 388.92 ₪ | 0.00 ₪ | 1,135.66 ₪ | 1,524.58 ₪ |           |

סה"כ צריכה  
 סה"כ לתשלום

|            |  |                     |
|------------|--|---------------------|
| 210.98 ₪   | <b>תשלום קבוע</b>                        |                     |
| 16.08 ₪    | <b>תשלום עבור גודל חיבור בKVA (3x80)</b> |                     |
| 1,751.64 ₪ | <b>סה"כ לתשלום</b>                       | <b>לא כולל מע"מ</b> |

התפלגות חיוב בש"ח לפי תע"ז

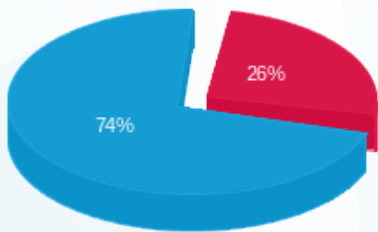

■ פסגה (388.92 ₪)  
 ■ גבע (0.00 ₪)  
 ■ שפל (1,135.66 ₪)

הסטוריית צריכה בקוט"ש

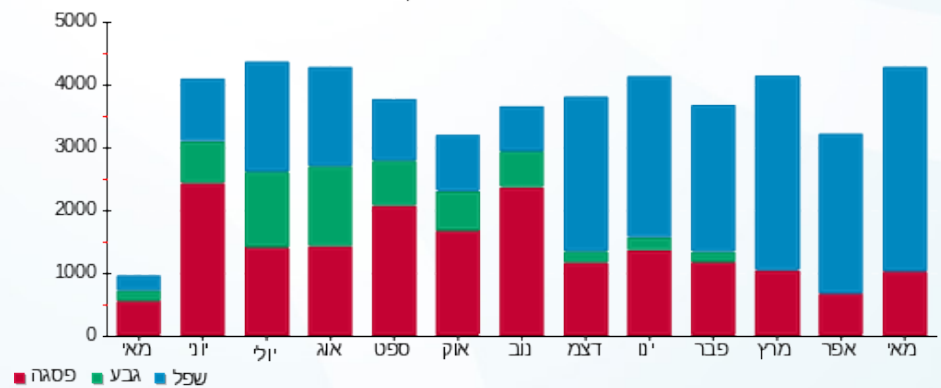



01/06/23

תאריך הפקה:

שם דייר: מרקט דוכנים - תירס 220

31/05/23

תאריך קריאה נוכחית:

שם אתר: קניון הדר

01/05/23

תאריך קריאה קודמת:

לקוח/ה נכבד/ה, אנו מתכבדים להגיש את חישוב צריכת החשמל לתקופה 01/05/23 - 31/05/23:

מרקט דוכנים - תירס - 9 - (3x40)21038789

| סוג תעריף                | סוג צריכה | קריאה קודמת | קריאה נוכחית | סה"כ צריכה בקוט"ש | מחיר לקוט"ש בא"ג | סה"כ לתשלום |
|--------------------------|-----------|-------------|--------------|-------------------|------------------|-------------|
| פרטי חשבון עבור תאריכים: |           |             |              |                   |                  |             |
| 777                      | פסגה      | 01/05/23    | 31/05/23     | 984.16            | 39.17            | 385.50 ₪    |
| 778                      | גבע       | 3,903.64    | 3,903.64     | 0.00              | 39.17            | 0.00 ₪      |
| 779                      | שפל       | 15,363.20   | 18,212.32    | 2,849.12          | 34.91            | 994.63 ₪    |

סה"כ לדייר:

| פסגה     | גבע    | שפל      | סה"כ       | שיא ביקוש |
|----------|--------|----------|------------|-----------|
| 984.16   | 0.00   | 2,849.12 | 3,833.28   | 16.65     |
| ₪ 385.50 | ₪ 0.00 | ₪ 994.63 | ₪ 1,380.12 |           |

סה"כ צריכה

סה"כ לתשלום

|            |                                   |              |
|------------|-----------------------------------|--------------|
| 210.98 ₪   | תשלום קבוע                        |              |
| 8.04 ₪     | תשלום עבור גודל חיבור בKVA (3x40) |              |
| 1,599.14 ₪ | סה"כ לתשלום                       | לא כולל מע"מ |

התפלגות חיוב בש"ח לפי תע"ז

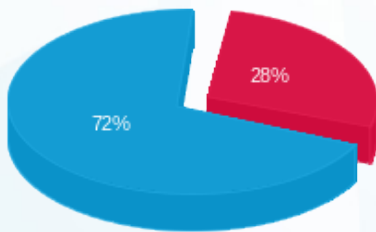

- פסגה (₪ 385.50)
- גבע (₪ 0.00)
- שפל (₪ 994.63)

הסטוריית צריכה בקוט"ש

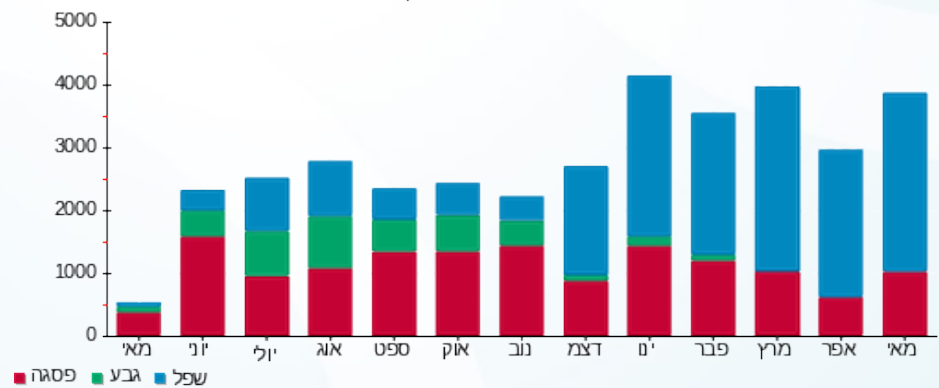



01/06/23 תאריך הפקה:  
 31/05/23 תאריך קריאה נוכחית:  
 01/05/23 תאריך קריאה קודמת:

שם דייר: משארה גאנם  
 שם אתר: קניון הדר

לקוח/ה נכבד/ה, אנו מתכבדים להגיש את חישוב צריכת החשמל לתקופה 01/05/23 - 31/05/23:

משארה גאנם - 1 - 81037884(3x32)

| סוג תעריף                | סוג צריכה | קריאה קודמת | קריאה נוכחית | סה"כ צריכה בקוט"ש | מחיר לקוט"ש בא"ג | סה"כ לתשלום |
|--------------------------|-----------|-------------|--------------|-------------------|------------------|-------------|
| פרטי חשבון עבור תאריכים: |           |             |              |                   |                  |             |
| 777                      | פסגה      | 01/05/23    | 31/05/23     | 123.70            | 39.17            | 48.45 ₪     |
| 778                      | גבע       | 9,055.20    | 9,055.20     | 0.00              | 39.17            | 0.00 ₪      |
| 779                      | שפל       | 25,460.80   | 25,815.20    | 354.40            | 34.91            | 123.72 ₪    |

סה"כ לדייר:

| פסגה    | גבע    | שפל      | סה"כ     | שיא ביקוש |
|---------|--------|----------|----------|-----------|
| 123.70  | 0.00   | 354.40   | 478.10   | 0.50      |
| 48.45 ₪ | 0.00 ₪ | 123.72 ₪ | 172.17 ₪ |           |

סה"כ צריכה  
 סה"כ לתשלום

|          |                                   |              |
|----------|-----------------------------------|--------------|
| 210.98 ₪ | תשלום קבוע                        |              |
| 6.43 ₪   | תשלום עבור גודל חיבור בKVA (3x32) |              |
| 389.59 ₪ | סה"כ לתשלום                       | לא כולל מע"מ |

התפלגות חיוב בש"ח לפי תעו"ז

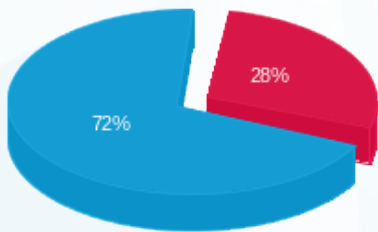

פסגה (48.45 ₪)  
 גבע (0.00 ₪)  
 שפל (123.72 ₪)

הסטוריית צריכה בקוט"ש

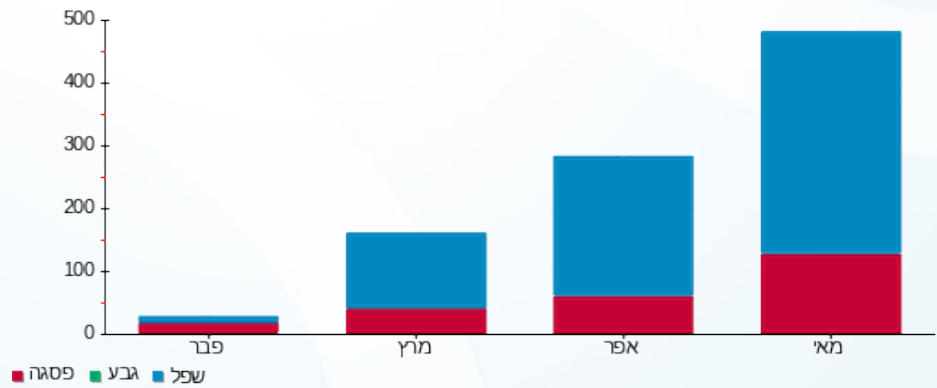

01/06/23 תאריך הפקה:  
 31/05/23 תאריך קריאה נוכחית:  
 01/05/23 תאריך קריאה קודמת:

שם דייר: מתפרה חדש 090  
 שם אתר: קניון הדר

לקוח/ה נכבד/ה, אנו מתכבדים להגיש את חישוב צריכת החשמל לתקופה 01/05/23 - 31/05/23:

שומר 81022652-7 - 8 - 81022652(3x32)

| סוג תעריף                | סוג צריכה | קריאה קודמת | קריאה נוכחית | סה"כ צריכה בקוט"ש | מחיר לקוט"ש בא"ג | סה"כ לתשלום |
|--------------------------|-----------|-------------|--------------|-------------------|------------------|-------------|
| פרטי חשבון עבור תאריכים: |           |             |              |                   |                  |             |
| 777                      | פסגה      | 01/05/23    | 31/05/23     | 62.00             | 39.17            | 19,455.00   |
| 778                      | גבע       | 4,409.80    | 4,409.80     | 0.00              | 39.17            | 19,393.00   |
| 779                      | שפל       | 6,295.10    | 6,597.20     | 302.10            | 34.91            | 4,409.80    |
|                          |           |             |              |                   |                  | 105.46      |

סה"כ לדייר:

| פסגה     | גבע    | שפל      | סה"כ   | שיא ביקוש |
|----------|--------|----------|--------|-----------|
| 62.00    | 0.00   | 302.10   | 364.10 | 3.00      |
| 129.75 ₪ | 0.00 ₪ | 105.46 ₪ |        |           |

סה"כ צריכה  
 סה"כ לתשלום

|          |                                   |              |
|----------|-----------------------------------|--------------|
| 37.91 ₪  | תשלום קבוע                        |              |
| 6.43 ₪   | תשלום עבור גודל חיבור בKVA (3x32) |              |
| 174.09 ₪ | סה"כ לתשלום                       | לא כולל מע"מ |

התפלגות חיוב בש"ח לפי תע"ז

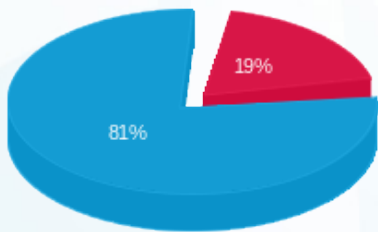

פסגה (24.29 ₪)  
 גבע (0.00 ₪)  
 שפל (105.46 ₪)

הסטוריית צריכה בקוט"ש

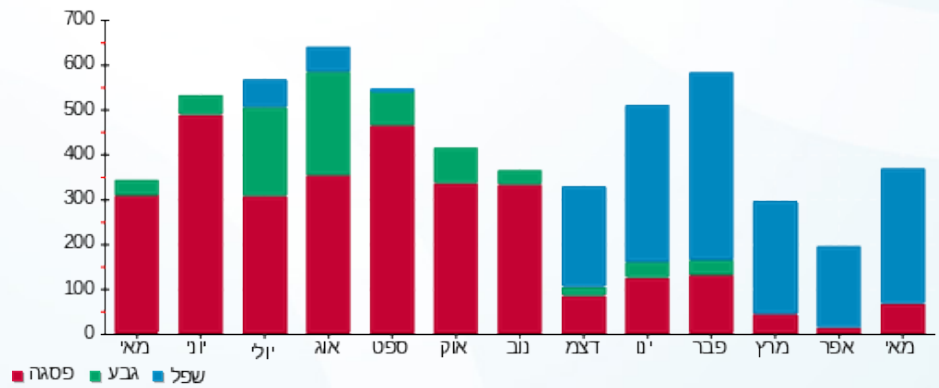



01/06/23

תאריך הפקדה:

שם דייר: נאמן-25

31/05/23

תאריך קריאה נוכחית:

שם אתר: קניון הדר

01/05/23

תאריך קריאה קודמת:

לקוח/ה נכבד/ה, אנו מתכבדים להגיש את חישוב צריכת החשמל לתקופה 01/05/23 - 31/05/23:

נאמן-25 - 6 - 81029755(3x160)

| סוג תעריף | סוג צריכה | קריאה קודמת | קריאה נוכחית | סה"כ צריכה בקוט"ש | מחיר לקוט"ש בא"ג         | סה"כ לתשלום |
|-----------|-----------|-------------|--------------|-------------------|--------------------------|-------------|
|           |           |             | 31/05/23     | 01/05/23          | פרטי חשבון עבור תאריכים: |             |
| 777       | פסגה      | 542,016.60  | 543,665.20   | 1,648.60          | 39.17                    | 645.76 ₪    |
| 778       | גבע       | 256,828.80  | 256,828.80   | 0.00              | 39.17                    | 0.00 ₪      |
| 779       | שפל       | 632,903.80  | 642,750.00   | 9,846.20          | 34.91                    | 3,437.31 ₪  |

צריכת חשמל יח' מיזוג

| סוג תעריף | סוג צריכה | קריאה קודמת | קריאה נוכחית | סה"כ צריכה בקוט"ש | מחיר לקוט"ש בא"ג         | סה"כ לתשלום |
|-----------|-----------|-------------|--------------|-------------------|--------------------------|-------------|
|           |           |             | 31/05/23     | 01/05/23          | פרטי חשבון עבור תאריכים: |             |
| 777       | פסגה      |             |              | 173.020           | 39.17                    | 67.77 ₪     |
| 778       | גבע       |             |              | 0.000             | 39.17                    | 0.00 ₪      |
| 779       | שפל       |             |              | 1,098.730         | 34.91                    | 383.57 ₪    |

סה"כ לדירה:

| פסגה     | גבע    | שפל        | סה"כ       | שיא ביקוש |
|----------|--------|------------|------------|-----------|
| 1,821.62 | 0.00   | 10,944.93  | 12,766.55  | 57.00     |
| 713.53 ₪ | 0.00 ₪ | 3,820.88 ₪ | 4,534.40 ₪ |           |

סה"כ צריכה

סה"כ לתשלום

|            |                                    |              |
|------------|------------------------------------|--------------|
| 210.98 ₪   | תשלום קבוע                         |              |
| 32.16 ₪    | תשלום עבור גודל חיבור בKVA (3x160) |              |
| 4,777.54 ₪ | סה"כ לתשלום                        | לא כולל מע"מ |

התפלגות חיוב בש"ח לפי תע"ז

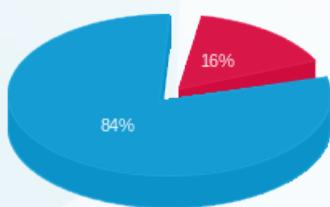

פסגה (713.53 ₪)  
גבע (0.00 ₪)  
שפל (3,820.88 ₪)

הסטוריית צריכה בקוט"ש

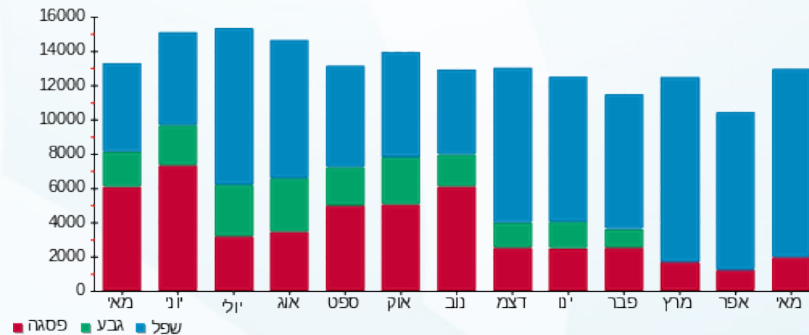



01/06/23 תאריך הפקדה:  
 31/05/23 תאריך קריאה נוכחית:  
 01/05/23 תאריך קריאה קודמת:

שם דייר: נדב בן זיקרי - 94  
 שם אתר: קניון הדר

לקוח/ה נכבד/ה, אנו מתכבדים להגיש את חישוב צריכת החשמל לתקופה 01/05/23 - 31/05/23:

נדב בן זיקרי - 94 - 5 - 81037897(3x25)

| סוג תעריף                | סוג צריכה | קריאה קודמת | קריאה נוכחית | סה"כ צריכה בקוט"ש | מחיר לקוט"ש בא"ג | סה"כ לתשלום |
|--------------------------|-----------|-------------|--------------|-------------------|------------------|-------------|
| פרטי חשבון עבור תאריכים: |           |             |              |                   |                  |             |
| 777                      | פסגה      | 01/05/23    | 31/05/23     | 40.90             | 39.17            | 16.02 ₪     |
| 778                      | גבע       | 4,185.70    | 4,185.70     | 0.00              | 39.17            | 0.00 ₪      |
| 779                      | שפל       | 6,944.40    | 7,080.70     | 136.30            | 34.91            | 47.58 ₪     |

סה"כ לדייר:

| פסגה    | גבע    | שפל     | סה"כ    | שיא ביקוש |
|---------|--------|---------|---------|-----------|
| 40.90   | 0.00   | 136.30  | 177.20  | 0.50      |
| 16.02 ₪ | 0.00 ₪ | 47.58 ₪ | 63.60 ₪ |           |

סה"כ צריכה  
 סה"כ לתשלום

|          |  |                     |
|----------|--|---------------------|
| 37.91 ₪  | <b>תשלום קבוע</b>                        |                     |
| 5.03 ₪   | <b>תשלום עבור גודל חיבור בKVA (3x25)</b> |                     |
| 106.54 ₪ | <b>סה"כ לתשלום</b>                       | <b>לא כולל מע"מ</b> |

התפלגות חיוב בש"ח לפי תעו"ז

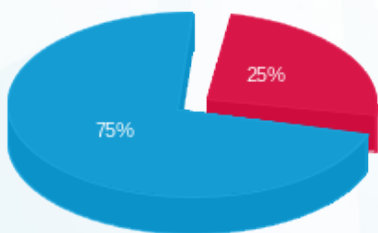

■ פסגה (16.02 ₪)  
 ■ גבע (0.00 ₪)  
 ■ שפל (47.58 ₪)

הסטוריית צריכה בקוט"ש

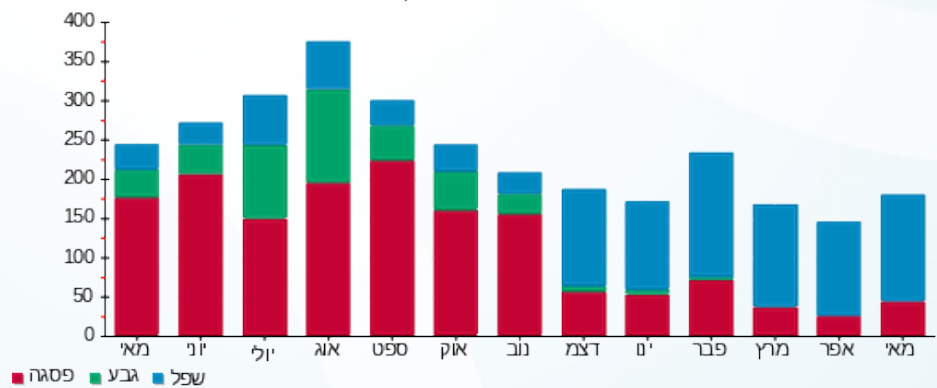



01/06/23

תאריך הפקה:

שם דייר: נייקי-164

31/05/23

תאריך קריאה נוכחית:

שם אתר: קניון הדר

01/05/23

תאריך קריאה קודמת:

לקוח/ה נכבד/ה, אנו מתכבדים להגיש את חישוב צריכת החשמל לתקופה 01/05/23 - 31/05/23:

נייקי-164 - 2 - 81040190 (3x250)

| סה"כ לתשלום | מחיר לקוט"ש בא"ג | סה"כ צריכה בקוט"ש | קריאה נוכחית | קריאה קודמת | סוג צריכה | סוג תעריף                |
|-------------|------------------|-------------------|--------------|-------------|-----------|--------------------------|
|             |                  |                   | 31/05/23     | 01/05/23    |           | פרטי חשבון עבור תאריכים: |
| ₪ 805.18    | 39.17            | 2,055.60          | 341,305.60   | 339,250.00  | פסגה      | 777                      |
| ₪ 0.00      | 39.17            | 0.00              | 149,302.80   | 149,302.80  | גבע       | 778                      |
| ₪ 2,920.29  | 34.91            | 8,365.20          | 368,774.00   | 360,408.80  | שפל       | 779                      |

סה"כ לדייר:

| שיא ביקוש | סה"כ       | שפל        | גבע    | פסגה     |
|-----------|------------|------------|--------|----------|
| 21.20     | 10,420.80  | 8,365.20   | 0.00   | 2,055.60 |
|           | ₪ 3,725.47 | ₪ 2,920.29 | ₪ 0.00 | ₪ 805.18 |

סה"כ צריכה

סה"כ לתשלום

|            |   |                     |
|------------|---|---------------------|
| ₪ 210.98   | <b>תשלום קבוע</b>                         |                     |
| ₪ 50.25    | <b>תשלום עבור גודל חיבור בKVA (3x250)</b> |                     |
| ₪ 3,986.70 | <b>סה"כ לתשלום</b>                        | <b>לא כולל מע"מ</b> |

התפלגות חיוב בש"ח לפי תעו"ז

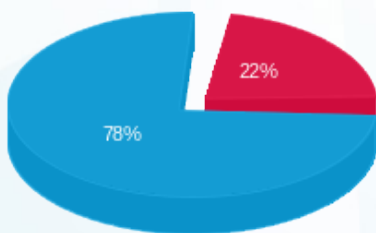

- פסגה (₪ 805.18)
- גבע (₪ 0.00)
- שפל (₪ 2,920.29)

הסטוריית צריכה בקוט"ש

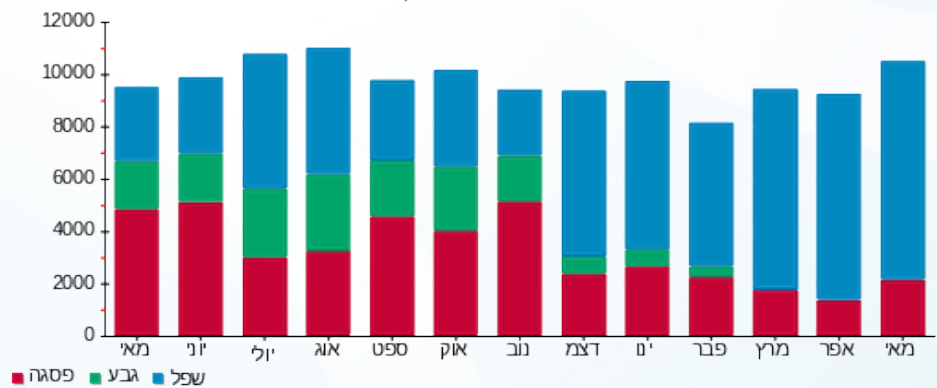



01/06/23 תאריך הפקה:  
 31/05/23 תאריך קריאה נוכחית:  
 01/05/23 תאריך קריאה קודמת:

שם דייר: נימרוז 029  
 שם אתר: קניון הדר

לקוח/ה נכבד/ה, אנו מתכבדים להגיש את חישוב צריכת החשמל לתקופה 01/05/23 - 31/05/23:

נימרוז (סאקל חדש לשעבר) - 1 - 2 - 81029833(3x40)

| סוג תעריף                | סוג צריכה | קריאה קודמת | קריאה נוכחית | סה"כ צריכה בקוט"ש | מחיר לקוט"ש בא"ג | סה"כ לתשלום |
|--------------------------|-----------|-------------|--------------|-------------------|------------------|-------------|
| פרטי חשבון עבור תאריכים: |           |             |              |                   |                  |             |
| 777                      | פסגה      | 01/05/23    | 31/05/23     | 278.10            | 39.17            | 108.93 ₪    |
| 778                      | גבע       | 17,655.80   | 17,655.80    | 0.00              | 39.17            | 0.00 ₪      |
| 779                      | שפל       | 27,486.70   | 28,231.70    | 745.00            | 34.91            | 260.08 ₪    |

סה"כ לדייר:

| פסגה     | גבע    | שפל      | סה"כ     | שיא ביקוש |
|----------|--------|----------|----------|-----------|
| 278.10   | 0.00   | 745.00   | 1,023.10 | 3.20      |
| 108.93 ₪ | 0.00 ₪ | 260.08 ₪ | 369.01 ₪ |           |

סה"כ צריכה  
 סה"כ לתשלום

|          |  |                     |
|----------|--|---------------------|
| 210.98 ₪ | <b>תשלום קבוע</b>                        |                     |
| 8.04 ₪   | <b>תשלום עבור גודל חיבור בKVA (3x40)</b> |                     |
| 588.03 ₪ | <b>סה"כ לתשלום</b>                       | <b>לא כולל מע"מ</b> |

התפלגות חיוב בש"ח לפי תע"ז

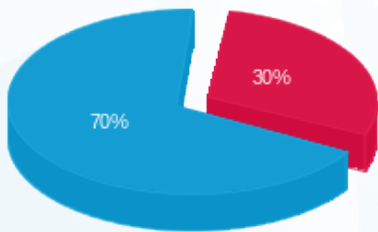

■ פסגה (108.93 ₪)  
 ■ גבע (0.00 ₪)  
 ■ שפל (260.08 ₪)

הסטוריית צריכה בקוט"ש

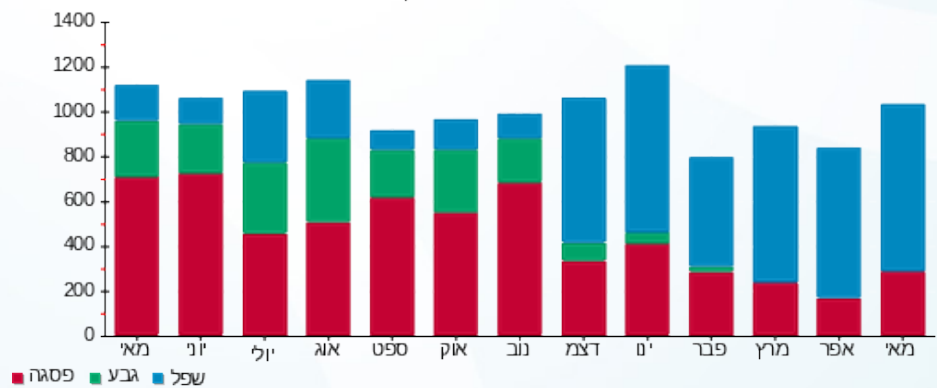



01/06/23

תאריך הפקדה:

שם דייר: נפרטיטי-119

31/05/23

תאריך קריאה נוכחית:

שם אתר: קניון הדר

01/05/23

תאריך קריאה קודמת:

לקוח/ה נכבד/ה, אנו מתכבדים להגיש את חישוב צריכת החשמל לתקופה 01/05/23 - 31/05/23:

3 - 81040338 (3x40)

| סוג תעריף                | סוג צריכה | קריאה קודמת | קריאה נוכחית | סה"כ צריכה בקוט"ש | מחיר לקוט"ש בא"ג | סה"כ לתשלום |
|--------------------------|-----------|-------------|--------------|-------------------|------------------|-------------|
| פרטי חשבון עבור תאריכים: |           |             |              |                   |                  |             |
| 777                      | פסגה      | 01/05/23    | 31/05/23     | 97.60             | 39.17            | 38.23 ₪     |
| 778                      | גבע       | 14,336.80   | 14,336.80    | 0.00              | 39.17            | 0.00 ₪      |
| 779                      | שפל       | 21,809.20   | 22,113.70    | 304.50            | 34.91            | 106.30 ₪    |

סה"כ לדייר:

| פסגה    | גבע    | שפל      | סה"כ     | שיא ביקוש |
|---------|--------|----------|----------|-----------|
| 97.60   | 0.00   | 304.50   | 402.10   | 1.30      |
| 38.23 ₪ | 0.00 ₪ | 106.30 ₪ | 144.53 ₪ |           |

סה"כ צריכה

סה"כ לתשלום

|          |  |                     |
|----------|--|---------------------|
| 210.98 ₪ | <b>תשלום קבוע</b>                        |                     |
| 8.04 ₪   | <b>תשלום עבור גודל חיבור בKVA (3x40)</b> |                     |
| 363.55 ₪ | <b>סה"כ לתשלום</b>                       | <b>לא כולל מע"מ</b> |

התפלגות חיוב בש"ח לפי תע"ז

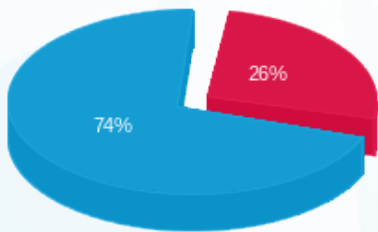

■ פסגה (38.23 ₪)  
■ גבע (0.00 ₪)  
■ שפל (106.30 ₪)

הסטוריית צריכה בקוט"ש

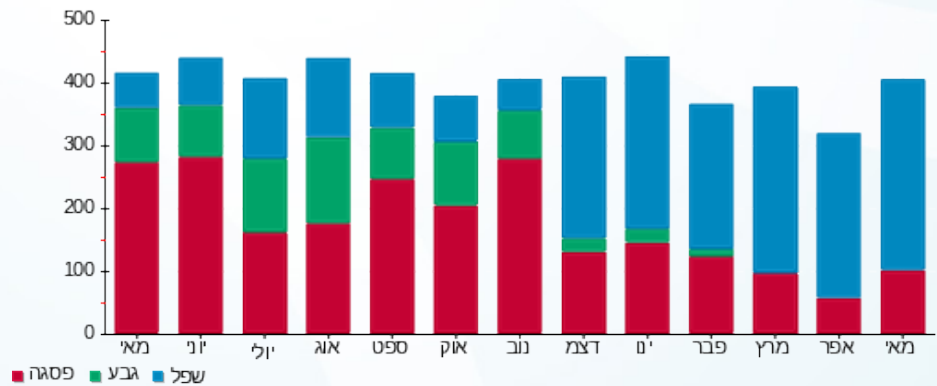



01/06/23 תאריך הפקה:  
 31/05/23 תאריך קריאה נוכחית:  
 01/05/23 תאריך קריאה קודמת:

שם דייר: סבון של פעם - 171  
 שם אתר: קניון הדר

לקוח/ה נכבד/ה, אנו מתכבדים להגיש את חישוב צריכת החשמל לתקופה 01/05/23 - 31/05/23:

סבון של פעם - 171 - 4 - 81029766(3x32)

| סוג תעריף                | סוג צריכה | קריאה קודמת | קריאה נוכחית | סה"כ צריכה בקוט"ש | מחיר לקוט"ש בא"ג | סה"כ לתשלום |
|--------------------------|-----------|-------------|--------------|-------------------|------------------|-------------|
| פרטי חשבון עבור תאריכים: |           |             |              |                   |                  |             |
| 777                      | פסגה      | 01/05/23    | 31/05/23     | 141.55            | 39.17            | 55.45 ₪     |
| 778                      | גבע       | 13,372.05   | 13,372.05    | 0.00              | 39.17            | 0.00 ₪      |
| 779                      | שפל       | 23,977.15   | 24,346.20    | 369.05            | 34.91            | 128.84 ₪    |

סה"כ לדייר:

| פסגה    | גבע    | שפל      | סה"כ     | שיא ביקוש |
|---------|--------|----------|----------|-----------|
| 141.55  | 0.00   | 369.05   | 510.60   | 1.45      |
| ₪ 55.45 | ₪ 0.00 | ₪ 128.84 | ₪ 184.28 |           |

סה"כ צריכה  
 סה"כ לתשלום

|          |  |                     |
|----------|--|---------------------|
| ₪ 37.91  | <b>תשלום קבוע</b>                        |                     |
| ₪ 6.43   | <b>תשלום עבור גודל חיבור בKVA (3x32)</b> |                     |
| ₪ 228.62 | <b>סה"כ לתשלום</b>                       | <b>לא כולל מע"מ</b> |

התפלגות חיוב בש"ח לפי תע"ז

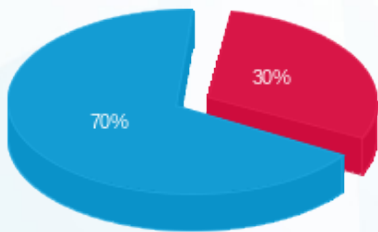

פסגה (₪ 55.45)  
 גבע (₪ 0.00)  
 שפל (₪ 128.84)

הסטוריית צריכה בקוט"ש

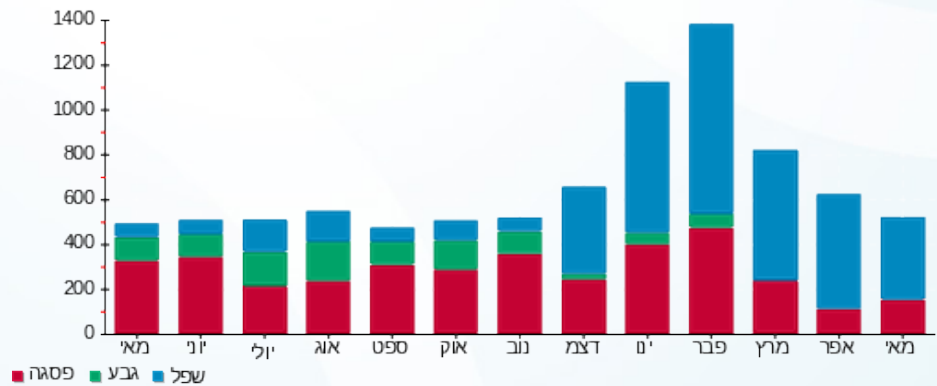

01/06/23 תאריך הפקה:  
 31/05/23 תאריך קריאה נוכחית:  
 01/05/23 תאריך קריאה קודמת:

שם דייר: סופר פארם-28  
 שם אתר: קניון הדר

לקוח/ה נכבד/ה, אנו מתכבדים להגיש את חישוב צריכת החשמל לתקופה 01/05/23 - 31/05/23:

סופר פארם-28 - 1 - 81022680(3x200)

| סוג תעריף                | סוג צריכה | קריאה קודמת  | קריאה נוכחית | סה"כ צריכה בקוט"ש | מחיר לקוט"ש בא"ג | סה"כ לתשלום |
|--------------------------|-----------|--------------|--------------|-------------------|------------------|-------------|
| פרטי חשבון עבור תאריכים: |           |              |              |                   |                  |             |
| 777                      | פסגה      | 01/05/23     | 31/05/23     | 3,791.40          | 39.17            | 1,485.09 ₪  |
| 778                      | גבע       | 593,202.80   | 593,202.80   | 0.00              | 39.17            | 0.00 ₪      |
| 779                      | שפל       | 1,319,980.40 | 1,332,593.60 | 12,613.20         | 34.91            | 4,403.27 ₪  |

סה"כ לדייר:

| פסגה       | גבע    | שפל        | סה"כ       | שיא ביקוש |
|------------|--------|------------|------------|-----------|
| 3,791.40   | 0.00   | 12,613.20  | 16,404.60  | 53.00     |
| 1,485.09 ₪ | 0.00 ₪ | 4,403.27 ₪ | 5,888.36 ₪ |           |

סה"כ צריכה  
 סה"כ לתשלום

|            |                                    |              |
|------------|------------------------------------|--------------|
| 210.98 ₪   | תשלום קבוע                         |              |
| 40.20 ₪    | תשלום עבור גודל חיבור בKVA (3x200) |              |
| 6,139.54 ₪ | סה"כ לתשלום                        | לא כולל מע"מ |

התפלגות חיוב בש"ח לפי תע"ז

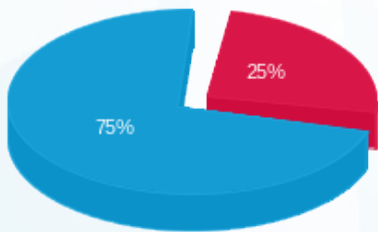

■ פסגה (1,485.09 ₪)  
 ■ גבע (0.00 ₪)  
 ■ שפל (4,403.27 ₪)

הסטוריית צריכה בקוט"ש

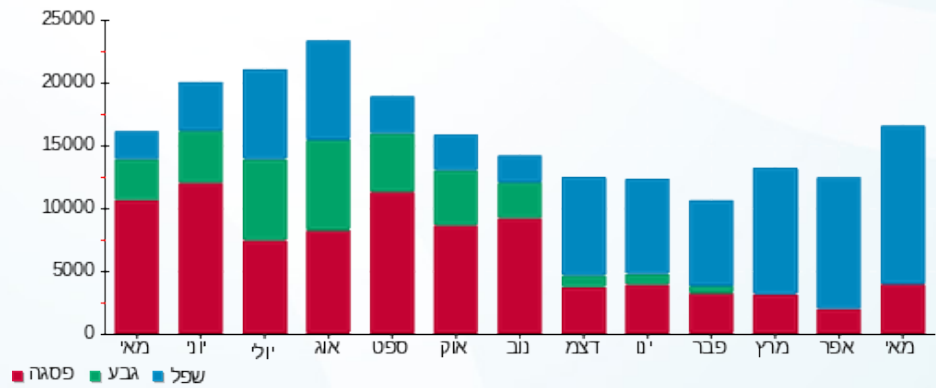

■ פסגה ■ גבע ■ שפל



01/06/23 תאריך הפקה:  
 31/05/23 תאריך קריאה נוכחית:  
 01/05/23 תאריך קריאה קודמת:

שם דייר: סטודיו מטי ק.2 - 170  
 שם אתר: קניון הדר

לקוח/ה נכבד/ה, אנו מתכבדים להגיש את חישוב צריכת החשמל לתקופה 01/05/23 - 31/05/23:

סטודיו מטי ק.2 - 160 - 4 - 81038295 (3x250)

| סוג תעריף                | סוג צריכה | קריאה קודמת | קריאה נוכחית | סה"כ צריכה בקוט"ש | מחיר לקוט"ש בא"ג | סה"כ לתשלום |
|--------------------------|-----------|-------------|--------------|-------------------|------------------|-------------|
| פרטי חשבון עבור תאריכים: |           |             |              |                   |                  |             |
| 777                      | פסגה      | 01/05/23    | 31/05/23     | 534.00            | 39.17            | 209.17 ₪    |
| 778                      | גבע       | 46,474.80   | 46,474.80    | 0.00              | 39.17            | 0.00 ₪      |
| 779                      | שפל       | 90,356.40   | 91,908.60    | 1,552.20          | 34.91            | 541.87 ₪    |

סה"כ לדייר:

| פסגה     | גבע    | שפל      | סה"כ     | שיא ביקוש |
|----------|--------|----------|----------|-----------|
| 534.00   | 0.00   | 1,552.20 | 2,086.20 | 18.00     |
| 209.17 ₪ | 0.00 ₪ | 541.87 ₪ | 751.04 ₪ |           |

סה"כ צריכה  
 סה"כ לתשלום

|            |                                    |              |
|------------|------------------------------------|--------------|
| 210.98 ₪   | תשלום קבוע                         |              |
| 50.25 ₪    | תשלום עבור גודל חיבור בKVA (3x250) |              |
| 1,012.27 ₪ | סה"כ לתשלום                        | לא כולל מע"מ |

התפלגות חיוב בש"ח לפי תעו"ז

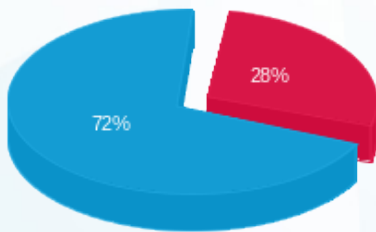

■ פסגה (209.17 ₪)  
 ■ גבע (0.00 ₪)  
 ■ שפל (541.87 ₪)

הסטוריית צריכה בקוט"ש

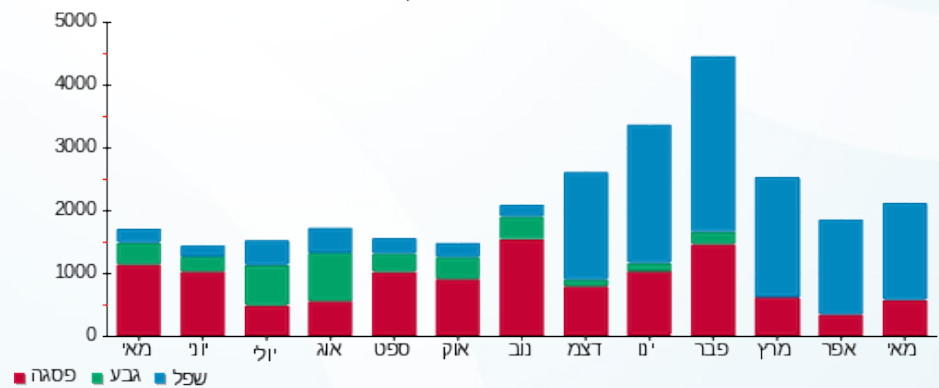

01/06/23 תאריך הפקה:  
 31/05/23 תאריך קריאה נוכחית:  
 01/05/23 תאריך קריאה קודמת:

שם דייר: סטודיו מתי 170 - מחליפי חום  
 שם אתר: קניון הדר

לקוח/ה נכבד/ה, אנו מתכבדים להגיש את חישוב צריכת החשמל לתקופה 01/05/23 - 31/05/23:

8 - 333810403(160x3)

| סוג תעריף                | סוג צריכה | קריאה קודמת | קריאה נוכחית | סה"כ צריכה בקוט"ש | מחיר לקוט"ש בא"ג | סה"כ לתשלום |
|--------------------------|-----------|-------------|--------------|-------------------|------------------|-------------|
| פרטי חשבון עבור תאריכים: |           |             |              |                   |                  |             |
| 777                      | פסגה      | 01/05/23    | 31/05/23     | 439.20            | 39.17            | 172.03 ₪    |
| 778                      | גבע       | 26,433.00   | 26,433.00    | 0.00              | 39.17            | 0.00 ₪      |
| 779                      | שפל       | 68,826.80   | 70,804.40    | 1,977.60          | 34.91            | 690.38 ₪    |

סה"כ לדייר:

| פסגה     | גבע    | שפל      | סה"כ     | שיא ביקוש |
|----------|--------|----------|----------|-----------|
| 439.20   | 0.00   | 1,977.60 | 2,416.80 | 11.40     |
| 172.03 ₪ | 0.00 ₪ | 690.38 ₪ | 862.41 ₪ |           |

סה"כ צריכה  
 סה"כ לתשלום

|            |                                    |              |
|------------|------------------------------------|--------------|
| 210.98 ₪   | תשלום קבוע                         |              |
| 32.16 ₪    | תשלום עבור גודל חיבור בKVA (3x160) |              |
| 1,105.56 ₪ | סה"כ לתשלום                        | לא כולל מע"מ |

התפלגות חיוב בש"ח לפי תע"ז

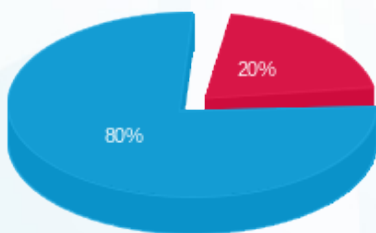

■ פסגה (172.03 ₪)  
 ■ גבע (0.00 ₪)  
 ■ שפל (690.38 ₪)

הסטוריית צריכה בקוט"ש

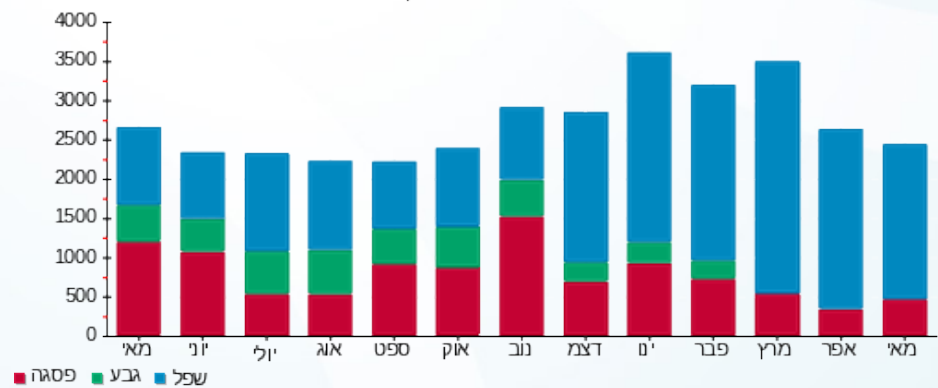

■ פסגה ■ גבע ■ שפל





01/06/23 תאריך הפקה:  
 31/05/23 תאריך קריאה נוכחית:  
 01/05/23 תאריך קריאה קודמת:

שם דייר: סטיב מדין-202  
 שם אתר: קניון הדר

לקוח/ה נכבד/ה, אנו מתכבדים להגיש את חישוב צריכת החשמל לתקופה 01/05/23 - 31/05/23:

סטיב מדין-202 - 5 - 81029833(3x40)

| סוג תעריף                | סוג צריכה | קריאה קודמת | קריאה נוכחית | סה"כ צריכה בקוט"ש | מחיר לקוט"ש בא"ג | סה"כ לתשלום |
|--------------------------|-----------|-------------|--------------|-------------------|------------------|-------------|
| פרטי חשבון עבור תאריכים: |           |             |              |                   |                  |             |
| 777                      | פסגה      | 01/05/23    | 31/05/23     | 204.75            | 39.17            | 80.20 ₪     |
| 778                      | גבע       | 18,707.55   | 18,707.55    | 0.00              | 39.17            | 0.00 ₪      |
| 779                      | שפל       | 29,815.65   | 30,357.90    | 542.25            | 34.91            | 189.30 ₪    |

סה"כ לדייר:

| פסגה    | גבע    | שפל      | סה"כ     | שיא ביקוש |
|---------|--------|----------|----------|-----------|
| 204.75  | 0.00   | 542.25   | 747.00   | 2.45      |
| 80.20 ₪ | 0.00 ₪ | 189.30 ₪ | 269.50 ₪ |           |

סה"כ צריכה  
 סה"כ לתשלום

|          |  |                     |
|----------|--|---------------------|
| 210.98 ₪ | <b>תשלום קבוע</b>                        |                     |
| 8.04 ₪   | <b>תשלום עבור גודל חיבור בKVA (3x40)</b> |                     |
| 488.52 ₪ | <b>סה"כ לתשלום</b>                       | <b>לא כולל מע"מ</b> |

התפלגות חיוב בש"ח לפי תע"ז

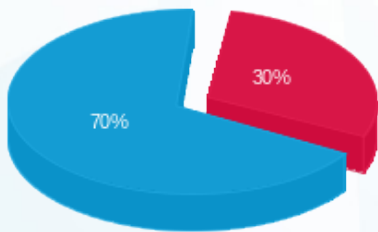

פסגה (80.20 ₪)  
 גבע (0.00 ₪)  
 שפל (189.30 ₪)

הסטוריית צריכה בקוט"ש

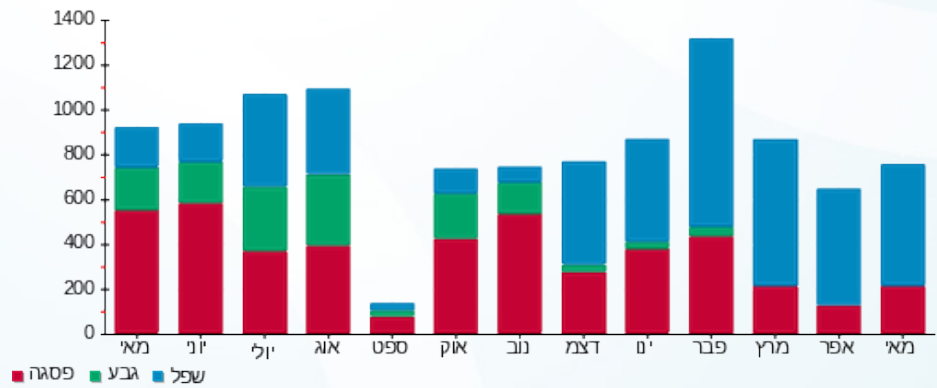



01/06/23 תאריך הפקדה:  
 31/05/23 תאריך קריאה נוכחית:  
 01/05/23 תאריך קריאה קודמת:

שם דייר: סיפורי שיער-9  
 שם אתר: קניון הדר

לקוח/ה נכבד/ה, אנו מתכבדים להגיש את חישוב צריכת החשמל לתקופה 01/05/23 - 31/05/23:

סיפורי שיער-9 - 6 - 81038211(3x40)

| סוג תעריף                | סוג צריכה | קריאה קודמת | קריאה נוכחית | סה"כ צריכה בקוט"ש | מחיר לקוט"ש בא"ג | סה"כ לתשלום |
|--------------------------|-----------|-------------|--------------|-------------------|------------------|-------------|
| פרטי חשבון עבור תאריכים: |           |             |              |                   |                  |             |
| 777                      | פסגה      | 01/05/23    | 31/05/23     | 70.60             | 39.17            | 27.65 ₪     |
| 778                      | גבע       | 6,154.70    | 6,154.70     | 0.00              | 39.17            | 0.00 ₪      |
| 779                      | שפל       | 10,979.80   | 11,220.20    | 240.40            | 34.91            | 83.92 ₪     |

סה"כ לדייר:

| פסגה    | גבע    | שפל     | סה"כ     | שיא ביקוש |
|---------|--------|---------|----------|-----------|
| 70.60   | 0.00   | 240.40  | 311.00   | 1.00      |
| 27.65 ₪ | 0.00 ₪ | 83.92 ₪ | 111.58 ₪ |           |

סה"כ צריכה  
 סה"כ לתשלום

|          |  |                     |
|----------|--|---------------------|
| 37.91 ₪  | <b>תשלום קבוע</b>                        |                     |
| 8.04 ₪   | <b>תשלום עבור גודל חיבור בKVA (3x40)</b> |                     |
| 157.53 ₪ | <b>סה"כ לתשלום</b>                       | <b>לא כולל מע"מ</b> |

התפלגות חיוב בש"ח לפי תע"ז

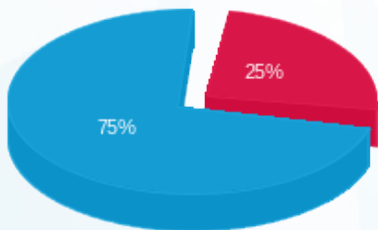

פסגה (27.65 ₪) ■  
 גבע (0.00 ₪) ■  
 שפל (83.92 ₪) ■

הסטוריית צריכה בקוט"ש

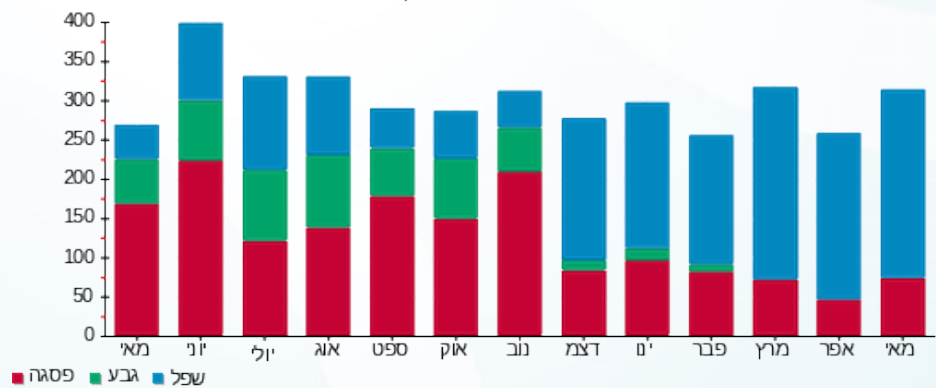



01/06/23

תאריך הפקדה:

שם דייר: סליו זיפ מתחם חדש

31/05/23

תאריך קריאה נוכחית:

שם אתר: קניון הדר

01/05/23

תאריך קריאה קודמת:

לקוח/ה נכבד/ה, אנו מתכבדים להגיש את חישוב צריכת החשמל לתקופה 01/05/23 - 31/05/23:

סליו זיפ מתחם חדש - 3 - 20065472(3x100)

| סוג תעריף                | סוג צריכה | קריאה קודמת | קריאה נוכחית | סה"כ צריכה בקוט"ש | מחיר לקוט"ש בא"ג | סה"כ לתשלום |
|--------------------------|-----------|-------------|--------------|-------------------|------------------|-------------|
| פרטי חשבון עבור תאריכים: |           |             |              |                   |                  |             |
| 777                      | פסגה      | 01/05/23    | 31/05/23     | 531.70            | 39.17            | 208.27 ₪    |
| 778                      | גבע       | 3,705.00    | 3,705.00     | 0.00              | 39.17            | 0.00 ₪      |
| 779                      | שפל       | 7,858.90    | 9,162.20     | 1,303.30          | 34.91            | 454.98 ₪    |

סה"כ לדייר:

| פסגה     | גבע    | שפל      | סה"כ     | שיא ביקוש |
|----------|--------|----------|----------|-----------|
| 531.70   | 0.00   | 1,303.30 | 1,835.00 | 7.00      |
| 208.27 ₪ | 0.00 ₪ | 454.98 ₪ | 663.25 ₪ |           |

סה"כ צריכה

סה"כ לתשלום

|          |   |                     |
|----------|---|---------------------|
| 210.98 ₪ | <b>תשלום קבוע</b>                         |                     |
| 20.10 ₪  | <b>תשלום עבור גודל חיבור בKVA (3x100)</b> |                     |
| 894.33 ₪ | <b>סה"כ לתשלום</b>                        | <b>לא כולל מע"מ</b> |

התפלגות חיוב בש"ח לפי תע"ז

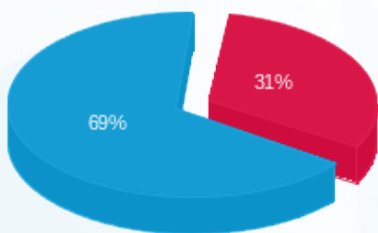

- פסגה (208.27 ₪) - 69%
- גבע (0.00 ₪) - 0%
- שפל (454.98 ₪) - 31%

הסטוריית צריכה בקוט"ש

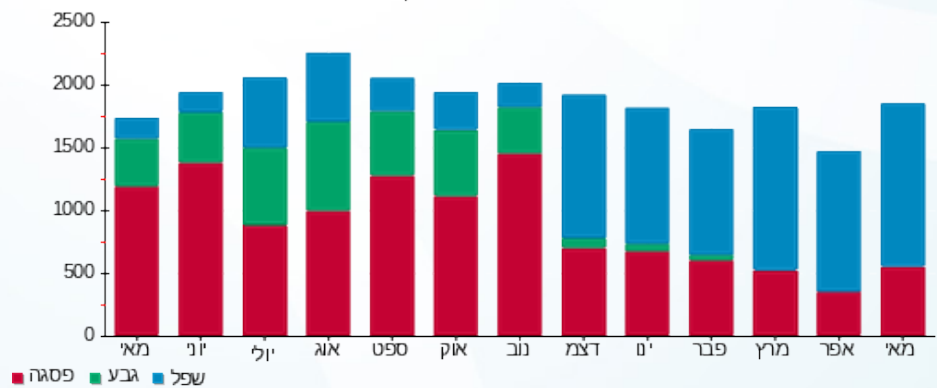

- פסגה
- גבע
- שפל





01/06/23 תאריך הפקה:  
 31/05/23 תאריך קריאה נוכחית:  
 01/05/23 תאריך קריאה קודמת:

שם דייר: סלקום אנטנות - 175  
 שם אתר: קניון הדר

לקוח/ה נכבד/ה, אנו מתכבדים להגיש את חישוב צריכת החשמל לתקופה 01/05/23 - 31/05/23:

סלקום אנטנות - 175 - 7 - 81036703 (3x44)

| סוג תעריף                | סוג צריכה | קריאה קודמת | קריאה נוכחית | סה"כ צריכה בקוט"ש | מחיר לקוט"ש בא"ג | סה"כ לתשלום |
|--------------------------|-----------|-------------|--------------|-------------------|------------------|-------------|
| פרטי חשבון עבור תאריכים: |           |             |              |                   |                  |             |
| 777                      | פסגה      | 01/05/23    | 31/05/23     | 143.30            | 39.17            | 56.13 ₪     |
| 778                      | גבע       | 9,758.10    | 9,758.10     | 0.00              | 39.17            | 0.00 ₪      |
| 779                      | שפל       | 32,456.40   | 33,228.40    | 772.00            | 34.91            | 269.51 ₪    |

סה"כ לדייר:

| פסגה    | גבע    | שפל      | סה"כ     | שיא ביקוש |
|---------|--------|----------|----------|-----------|
| 143.30  | 0.00   | 772.00   | 915.30   | 1.40      |
| 56.13 ₪ | 0.00 ₪ | 269.51 ₪ | 325.64 ₪ |           |

סה"כ צריכה  
 סה"כ לתשלום

|          |                                   |              |
|----------|-----------------------------------|--------------|
| 37.91 ₪  | תשלום קבוע                        |              |
| 8.84 ₪   | תשלום עבור גודל חיבור בKVA (3x44) |              |
| 372.39 ₪ | סה"כ לתשלום                       | לא כולל מע"מ |

התפלגות חיוב בש"ח לפי תעו"ז

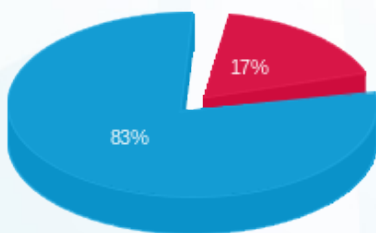

פסגה (56.13 ₪)  
 גבע (0.00 ₪)  
 שפל (269.51 ₪)

הסטוריית צריכה בקוט"ש

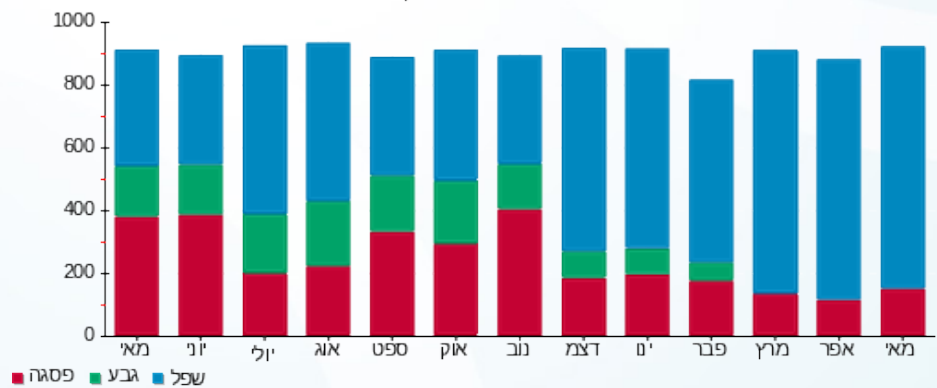



01/06/23

תאריך הפקדה:

שם דייר: סנדלר 091

31/05/23

תאריך קריאה נוכחית:

שם אתר: קניון הדר

01/05/23

תאריך קריאה קודמת:

לקוח/ה נכבד/ה, אנו מתכבדים להגיש את חישוב צריכת החשמל לתקופה 01/05/23 - 31/05/23:

סנדלר 091 - 4 - 81022652 (1x16)

| סוג תעריף                | סוג צריכה | קריאה קודמת | קריאה נוכחית | סה"כ צריכה בקוט"ש | מחיר לקוט"ש בא"ג | סה"כ לתשלום |
|--------------------------|-----------|-------------|--------------|-------------------|------------------|-------------|
| פרטי חשבון עבור תאריכים: |           |             |              |                   |                  |             |
| 777                      | פסגה      | 01/05/23    | 31/05/23     | 0.80              | 39.17            | 0.31 ₪      |
| 778                      | גבע       | 685.45      | 685.45       | 0.00              | 39.17            | 0.00 ₪      |
| 779                      | שפל       | 3,058.10    | 3,123.40     | 65.30             | 34.91            | 22.80 ₪     |

סה"כ לדייר:

| פסגה   | גבע    | שפל     | סה"כ    | שיא ביקוש |
|--------|--------|---------|---------|-----------|
| 0.80   | 0.00   | 65.30   | 66.10   | 0.50      |
| 0.31 ₪ | 0.00 ₪ | 22.80 ₪ | 23.11 ₪ |           |

סה"כ צריכה

סה"כ לתשלום

|         |  |                     |
|---------|--|---------------------|
| 37.91 ₪ | <b>תשלום קבוע</b>                        |                     |
| 1.07 ₪  | <b>תשלום עבור גודל חיבור בKVA (1x16)</b> |                     |
| 62.09 ₪ | <b>סה"כ לתשלום</b>                       | <b>לא כולל מע"מ</b> |

התפלגות חיוב בש"ח לפי תעו"ז

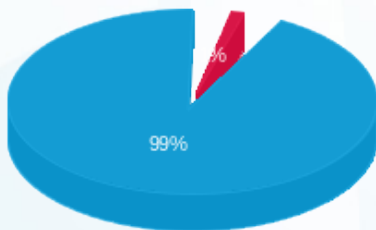

- פסגה (0.31 ₪) - 99%
- גבע (0.00 ₪) - 1%
- שפל (22.80 ₪) - 0%

הסטוריית צריכה בקוט"ש

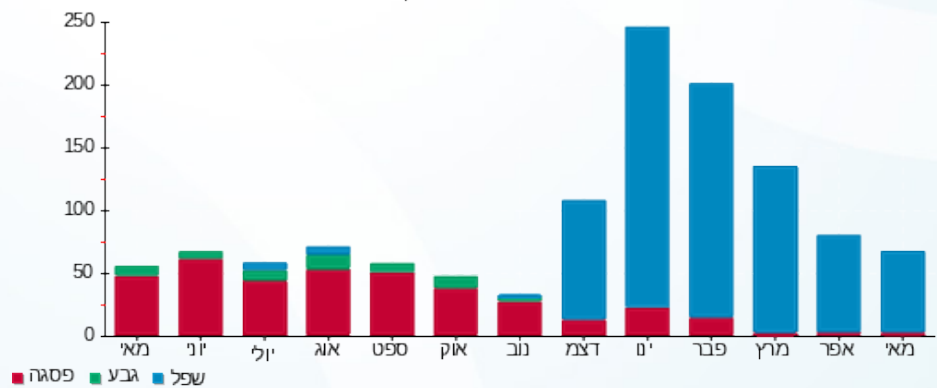



01/06/23 תאריך הפקה:  
 31/05/23 תאריך קריאה נוכחית:  
 01/05/23 תאריך קריאה קודמת:

שם דייר: סקארה-158  
 שם אתר: קניון הדר

לקוח/ה נכבד/ה, אנו מתכבדים להגיש את חישוב צריכת החשמל לתקופה 01/05/23 - 31/05/23:

7 - 81040338 (3x63)

| סוג תעריף                | סוג צריכה | קריאה קודמת | קריאה נוכחית | סה"כ צריכה בקוט"ש | מחיר לקוט"ש בא"ג | סה"כ לתשלום |
|--------------------------|-----------|-------------|--------------|-------------------|------------------|-------------|
| פרטי חשבון עבור תאריכים: |           |             |              |                   |                  |             |
| 777                      | פסגה      | 01/05/23    | 31/05/23     | 684.30            | 39.17            | 268.04 ₪    |
| 778                      | גבע       | 55,073.30   | 55,073.30    | 0.00              | 39.17            | 0.00 ₪      |
| 779                      | שפל       | 84,876.10   | 86,465.50    | 1,589.40          | 34.91            | 554.86 ₪    |

סה"כ לדייר:

| פסגה     | גבע    | שפל      | סה"כ     | שיא ביקוש |
|----------|--------|----------|----------|-----------|
| 684.30   | 0.00   | 1,589.40 | 2,273.70 | 7.00      |
| 268.04 ₪ | 0.00 ₪ | 554.86 ₪ | 822.90 ₪ |           |

סה"כ צריכה  
 סה"כ לתשלום

|            |  |                     |
|------------|--|---------------------|
| 210.98 ₪   | <b>תשלום קבוע</b>                        |                     |
| 12.66 ₪    | <b>תשלום עבור גודל חיבור בKVA (3x63)</b> |                     |
| 1,046.54 ₪ | <b>סה"כ לתשלום</b>                       | <b>לא כולל מע"מ</b> |

התפלגות חיוב בש"ח לפי תעו"ז

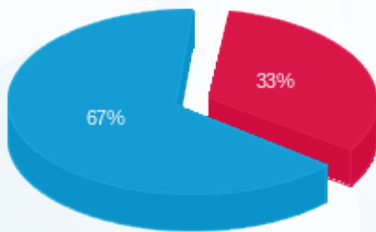

פסגה (268.04 ₪) - 67%  
 גבע (0.00 ₪)  
 שפל (554.86 ₪) - 33%

הסטוריית צריכה בקוט"ש

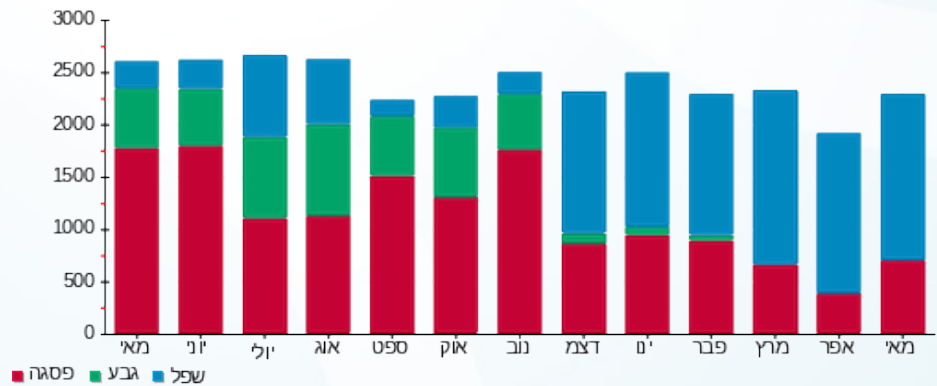



01/06/23 תאריך הפקה:  
 31/05/23 תאריך קריאה נוכחית:  
 01/05/23 תאריך קריאה קודמת:

שם דייר: סקוני 217 מתחם חדש  
 שם אתר: קניון הדר

לקוח/ה נכבד/ה, אנו מתכבדים להגיש את חישוב צריכת החשמל לתקופה 01/05/23 - 31/05/23:

סקוני מתחם חדש - 2 - 20065472(3x63)

| סוג תעריף                | סוג צריכה | קריאה קודמת | קריאה נוכחית | סה"כ צריכה בקוט"ש | מחיר לקוט"ש בא"ג | סה"כ לתשלום |
|--------------------------|-----------|-------------|--------------|-------------------|------------------|-------------|
| פרטי חשבון עבור תאריכים: |           |             |              |                   |                  |             |
| 777                      | פסגה      | 01/05/23    | 31/05/23     | 384.90            | 39.17            | 150.77 ₪    |
| 778                      | גבע       | 3,540.40    | 3,540.40     | 0.00              | 39.17            | 0.00 ₪      |
| 779                      | שפל       | 14,080.70   | 15,316.00    | 1,235.30          | 34.91            | 431.24 ₪    |

סה"כ לדייר:

| פסגה     | גבע    | שפל      | סה"כ     | שיא ביקוש |
|----------|--------|----------|----------|-----------|
| 384.90   | 0.00   | 1,235.30 | 1,620.20 | 6.10      |
| 150.77 ₪ | 0.00 ₪ | 431.24 ₪ | 582.01 ₪ |           |

סה"כ צריכה  
 סה"כ לתשלום

|          |                                   |              |
|----------|-----------------------------------|--------------|
| 210.98 ₪ | תשלום קבוע                        |              |
| 12.66 ₪  | תשלום עבור גודל חיבור בKVA (3x63) |              |
| 805.65 ₪ | סה"כ לתשלום                       | לא כולל מע"מ |

התפלגות חיוב בש"ח לפי תעו"ז

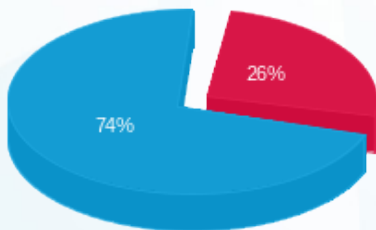

פסגה (150.77 ₪) - 74%  
 גבע (0.00 ₪) - 1%  
 שפל (431.24 ₪) - 25%

הסטוריית צריכה בקוט"ש

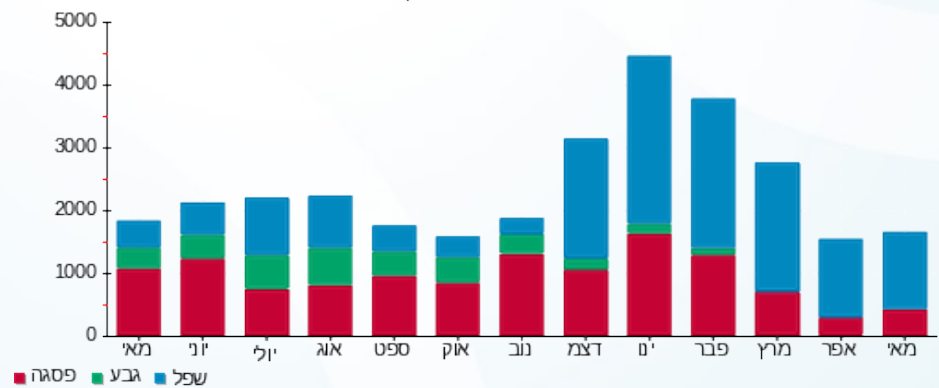



01/06/23 תאריך הפקדה:  
 31/05/23 תאריך קריאה נוכחית:  
 01/05/23 תאריך קריאה קודמת:

שם דייר: ע.א הדר מרפאת שיניים מרפאה - 102  
 שם אתר: קניון הדר

לקוח/ה נכבד/ה, אנו מתכבדים להגיש את חישוב צריכת החשמל לתקופה 01/05/23 - 31/05/23:

ע.א הדר מרפאת שיניים מרפאה - 102 - 2 - (3x50)81029824

| סוג תעריף                | סוג צריכה | קריאה קודמת | קריאה נוכחית | סה"כ צריכה בקוט"ש | מחיר לקוט"ש בא"ג | סה"כ לתשלום |
|--------------------------|-----------|-------------|--------------|-------------------|------------------|-------------|
| פרטי חשבון עבור תאריכים: |           |             |              |                   |                  |             |
| 777                      | פסגה      | 01/05/23    | 31/05/23     | 295.50            | 39.17            | 115.75 ₪    |
| 778                      | גבע       | 36,794.60   | 36,794.60    | 0.00              | 39.17            | 0.00 ₪      |
| 779                      | שפל       | 123,994.85  | 125,609.80   | 1,614.95          | 34.91            | 563.78 ₪    |

סה"כ לדייר:

| פסגה     | גבע    | שפל      | סה"כ     | שיא ביקוש |
|----------|--------|----------|----------|-----------|
| 295.50   | 0.00   | 1,614.95 | 1,910.45 | 10.60     |
| 115.75 ₪ | 0.00 ₪ | 563.78 ₪ | 679.53 ₪ |           |

סה"כ צריכה  
 סה"כ לתשלום

|          |                                   |              |
|----------|-----------------------------------|--------------|
| 210.98 ₪ | תשלום קבוע                        |              |
| 10.05 ₪  | תשלום עבור גודל חיבור בKVA (3x50) |              |
| 900.56 ₪ | סה"כ לתשלום                       | לא כולל מע"מ |

התפלגות חיוב בש"ח לפי תעו"ז

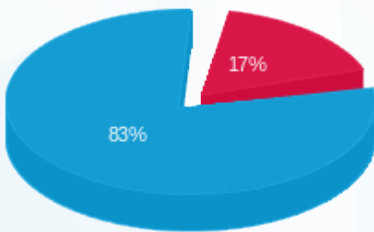

■ פסגה (115.75 ₪)  
 ■ גבע (0.00 ₪)  
 ■ שפל (563.78 ₪)

הסטוריית צריכה בקוט"ש

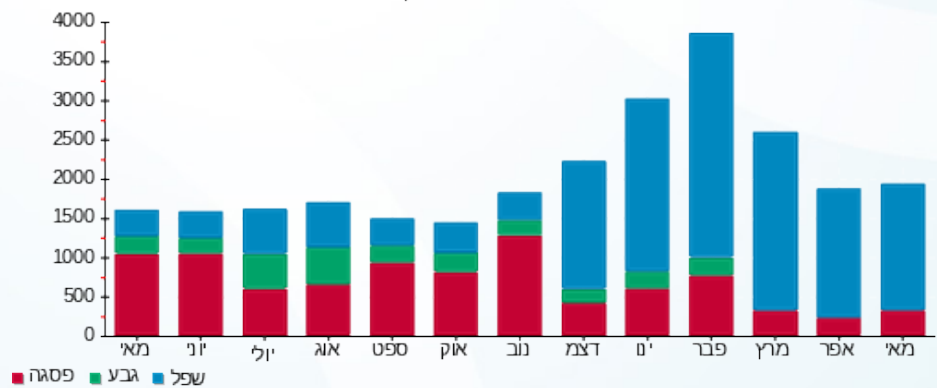



01/06/23

תאריך הפקדה:

שם דייר: פארטנר 161

31/05/23

תאריך קריאה נוכחית:

שם אתר: קניון הדר

01/05/23

תאריך קריאה קודמת:

לקוח/ה נכבד/ה, אנו מתכבדים להגיש את חישוב צריכת החשמל לתקופה 01/05/23 - 31/05/23:

פארטנר 161 - 5 - 81040338 (3x63)

| סוג תעריף                | סוג צריכה | קריאה קודמת | קריאה נוכחית | סה"כ צריכה בקוט"ש | מחיר לקוט"ש בא"ג | סה"כ לתשלום |
|--------------------------|-----------|-------------|--------------|-------------------|------------------|-------------|
| פרטי חשבון עבור תאריכים: |           |             |              |                   |                  |             |
| 777                      | פסגה      | 01/05/23    | 31/05/23     | 542.60            | 39.17            | 212.54 ₪    |
| 778                      | גבע       | 66,923.40   | 66,923.40    | 0.00              | 39.17            | 0.00 ₪      |
| 779                      | שפל       | 144,536.80  | 146,409.20   | 1,872.40          | 34.91            | 653.65 ₪    |

סה"כ לדייר:

| פסגה     | גבע    | שפל      | סה"כ     | שיא ביקוש |
|----------|--------|----------|----------|-----------|
| 542.60   | 0.00   | 1,872.40 | 2,415.00 | 6.40      |
| 212.54 ₪ | 0.00 ₪ | 653.65 ₪ | 866.19 ₪ |           |

סה"כ צריכה

סה"כ לתשלום

|            |                                   |              |
|------------|-----------------------------------|--------------|
| 210.98 ₪   | תשלום קבוע                        |              |
| 12.66 ₪    | תשלום עבור גודל חיבור בKVA (3x63) |              |
| 1,089.83 ₪ | סה"כ לתשלום                       | לא כולל מע"מ |

התפלגות חיוב בש"ח לפי תעו"ז

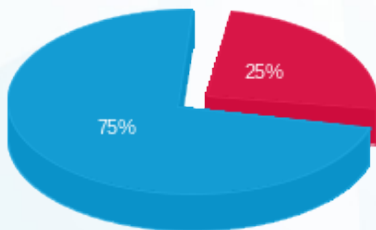

- פסגה (212.54 ₪) - 75%
- גבע (0.00 ₪) - 0%
- שפל (653.65 ₪) - 25%

הסטוריית צריכה בקוט"ש

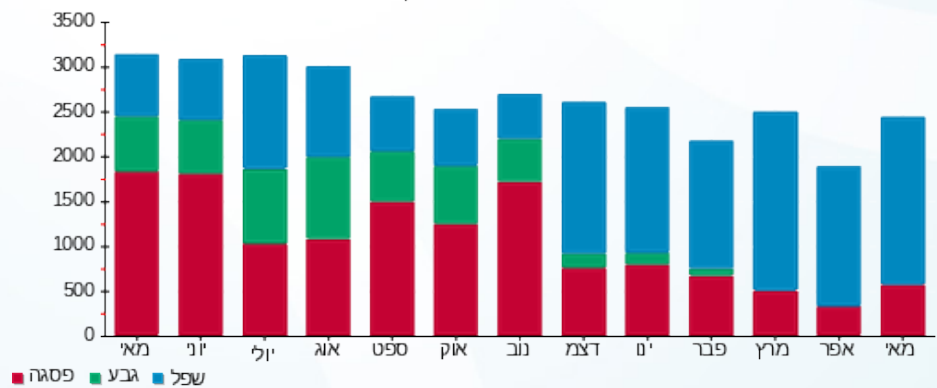

01/06/23 תאריך הפקה:  
 31/05/23 תאריך קריאה נוכחית:  
 01/05/23 תאריך קריאה קודמת:

שם דייר: פוד אפיל חנות  
 שם אתר: קניון הדר

**לקוח/ה נכבד/ה, אנו מתכבדים להגיש את חישוב צריכת החשמל לתקופה 01/05/23 - 31/05/23:**

**פוד אפיל חנות - 5 - 81029755(3x32)**

| סוג תעריף                | סוג צריכה | קריאה קודמת | קריאה נוכחית | סה"כ צריכה בקוט"ש | מחיר לקוט"ש בא"ג | סה"כ לתשלום |
|--------------------------|-----------|-------------|--------------|-------------------|------------------|-------------|
| פרטי חשבון עבור תאריכים: |           |             |              |                   |                  |             |
| 777                      | פסגה      | 01/05/23    | 31/05/23     | 444.50            | 39.17            | 174.11 ₪    |
| 778                      | גבע       | 30,561.15   | 30,561.15    | 0.00              | 39.17            | 0.00 ₪      |
| 779                      | שפל       | 44,742.90   | 46,700.25    | 1,957.35          | 34.91            | 683.31 ₪    |

סה"כ לדייר:

| פסגה     | גבע    | שפל      | סה"כ     | שיא ביקוש |
|----------|--------|----------|----------|-----------|
| 444.50   | 0.00   | 1,957.35 | 2,401.85 | 6.75      |
| 174.11 ₪ | 0.00 ₪ | 683.31 ₪ | 857.42 ₪ |           |

סה"כ צריכה  
 סה"כ לתשלום

|            |  |                     |
|------------|--|---------------------|
| 210.98 ₪   | <b>תשלום קבוע</b>                        |                     |
| 6.43 ₪     | <b>תשלום עבור גודל חיבור בKVA (3x32)</b> |                     |
| 1,074.83 ₪ | <b>סה"כ לתשלום</b>                       | <b>לא כולל מע"מ</b> |

התפלגות חיוב בש"ח לפי תעו"ז

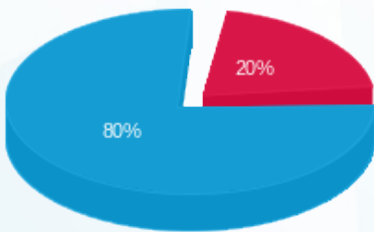

■ פסגה (174.11 ₪)  
 ■ גבע (0.00 ₪)  
 ■ שפל (683.31 ₪)

הסטוריית צריכה בקוט"ש

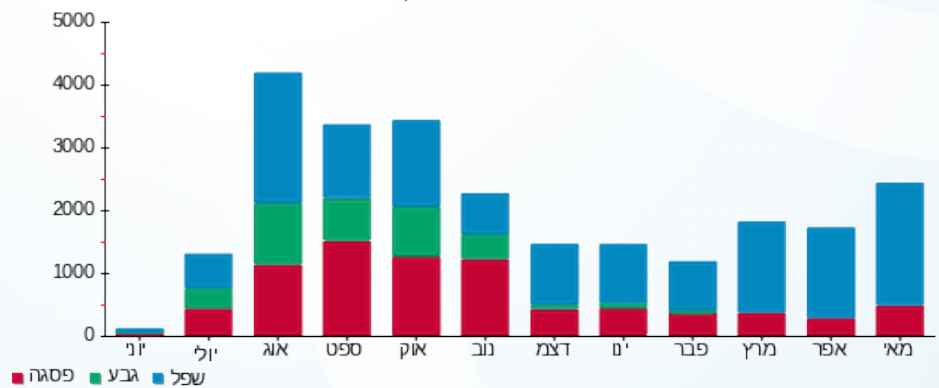



01/06/23 תאריך הפקדה:  
 31/05/23 תאריך קריאה נוכחית:  
 01/05/23 תאריך קריאה קודמת:

שם דייר: פוט לוקר 184  
 שם אתר: קניון הדר

לקוח/ה נכבד/ה, אנו מתכבדים להגיש את חישוב צריכת החשמל לתקופה 01/05/23 - 31/05/23:

פוט לוקר 184 - 5 - 81040190 (3x63)

| סוג תעריף                | סוג צריכה | קריאה קודמת | קריאה נוכחית | סה"כ צריכה בקוט"ש | מחיר לקוט"ש בא"ג | סה"כ לתשלום |
|--------------------------|-----------|-------------|--------------|-------------------|------------------|-------------|
| פרטי חשבון עבור תאריכים: |           |             |              |                   |                  |             |
| 777                      | פסגה      | 01/05/23    | 31/05/23     | 538.00            | 39.17            | 210.73 ₪    |
| 778                      | גבע       | 41,395.10   | 41,395.10    | 0.00              | 39.17            | 0.00 ₪      |
| 779                      | שפל       | 69,938.00   | 71,276.90    | 1,338.90          | 34.91            | 467.41 ₪    |

סה"כ לדייר:

| פסגה     | גבע    | שפל      | סה"כ     | שיא ביקוש |
|----------|--------|----------|----------|-----------|
| 538.00   | 0.00   | 1,338.90 | 1,876.90 | 5.30      |
| 210.73 ₪ | 0.00 ₪ | 467.41 ₪ | 678.14 ₪ |           |

סה"כ צריכה  
 סה"כ לתשלום

|          |                                   |              |
|----------|-----------------------------------|--------------|
| 210.98 ₪ | תשלום קבוע                        |              |
| 12.66 ₪  | תשלום עבור גודל חיבור בKVA (3x63) |              |
| 901.79 ₪ | סה"כ לתשלום                       | לא כולל מע"מ |

התפלגות חיוב בש"ח לפי תעו"ז

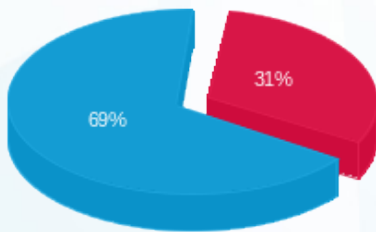

■ פסגה (210.73 ₪)  
 ■ גבע (0.00 ₪)  
 ■ שפל (467.41 ₪)

הסטוריית צריכה בקוט"ש

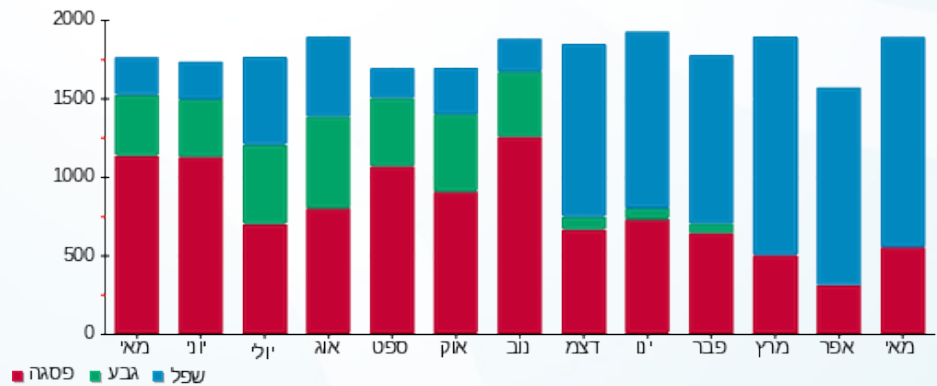



01/06/23 תאריך הפקה:  
 31/05/23 תאריך קריאה נוכחית:  
 01/05/23 תאריך קריאה קודמת:

שם דייר: פול אנד בר 187  
 שם אתר: קניון הדר

לקוח/ה נכבד/ה, אנו מתכבדים להגיש את חישוב צריכת החשמל לתקופה 01/05/23 - 31/05/23:

פול אנד בר - 3 - 81029820 (3x160)

| סוג תעריף                | סוג צריכה | קריאה קודמת | קריאה נוכחית | סה"כ צריכה בקוט"ש | מחיר לקוט"ש בא"ג | סה"כ לתשלום |
|--------------------------|-----------|-------------|--------------|-------------------|------------------|-------------|
| פרטי חשבון עבור תאריכים: |           |             |              |                   |                  |             |
| 777                      | פסגה      | 01/05/23    | 31/05/23     | 539.40            | 39.17            | 211.28 ₪    |
| 778                      | גבע       | 27,462.40   | 27,462.40    | 0.00              | 39.17            | 0.00 ₪      |
| 779                      | שפל       | 45,067.00   | 46,834.80    | 1,767.80          | 34.91            | 617.14 ₪    |

סה"כ לדייר:

| פסגה     | גבע    | שפל      | סה"כ     | שיא ביקוש |
|----------|--------|----------|----------|-----------|
| 539.40   | 0.00   | 1,767.80 | 2,307.20 | 6.00      |
| 211.28 ₪ | 0.00 ₪ | 617.14 ₪ | 828.42 ₪ |           |

סה"כ צריכה  
 סה"כ לתשלום

|            |                                    |              |
|------------|------------------------------------|--------------|
| 210.98 ₪   | תשלום קבוע                         |              |
| 32.16 ₪    | תשלום עבור גודל חיבור בKVA (3x160) |              |
| 1,071.56 ₪ | סה"כ לתשלום                        | לא כולל מע"מ |

התפלגות חיוב בש"ח לפי תעו"ז

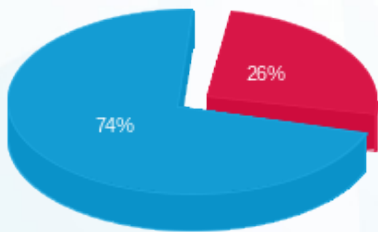

■ פסגה (211.28 ₪)  
 ■ גבע (0.00 ₪)  
 ■ שפל (617.14 ₪)

הסטוריית צריכה בקוט"ש

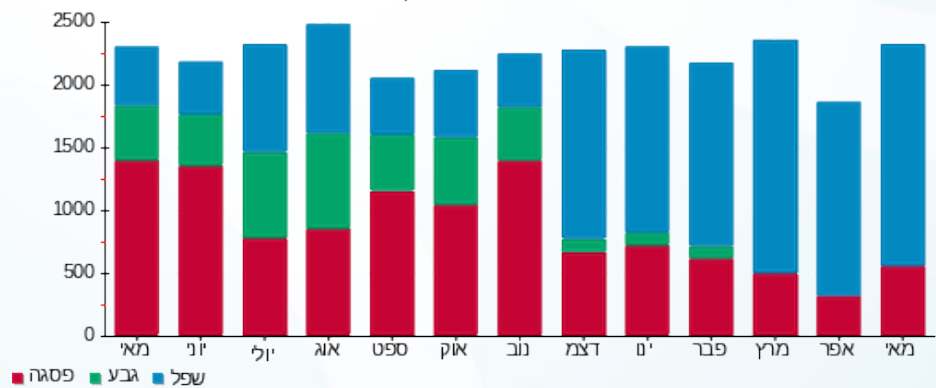



01/06/23 תאריך הפקה:  
 31/05/23 תאריך קריאה נוכחית:  
 01/05/23 תאריך קריאה קודמת:

שם דייר: פוקס הום-133  
 שם אתר: קניון הדר

לקוח/ה נכבד/ה, אנו מתכבדים להגיש את חישוב צריכת החשמל לתקופה 01/05/23 - 31/05/23:

1 - 81040337(3x160)

| סוג תעריף                | סוג צריכה | קריאה קודמת | קריאה נוכחית | סה"כ צריכה בקוט"ש | מחיר לקוט"ש בא"ג | סה"כ לתשלום |
|--------------------------|-----------|-------------|--------------|-------------------|------------------|-------------|
| פרטי חשבון עבור תאריכים: |           |             |              |                   |                  |             |
| 777                      | פסגה      | 01/05/23    | 31/05/23     | 1,120.00          | 39.17            | 438.70 ₪    |
| 778                      | גבע       | 93,641.00   | 93,641.00    | 0.00              | 39.17            | 0.00 ₪      |
| 779                      | שפל       | 146,195.00  | 149,311.80   | 3,116.80          | 34.91            | 1,088.07 ₪  |

סה"כ לדיר:

| פסגה     | גבע    | שפל        | סה"כ       | שיא ביקוש |
|----------|--------|------------|------------|-----------|
| 1,120.00 | 0.00   | 3,116.80   | 4,236.80   | 12.40     |
| 438.70 ₪ | 0.00 ₪ | 1,088.07 ₪ | 1,526.78 ₪ |           |

סה"כ צריכה  
 סה"כ לתשלום

|            |                                    |              |
|------------|------------------------------------|--------------|
| 210.98 ₪   | תשלום קבוע                         |              |
| 32.16 ₪    | תשלום עבור גודל חיבור בKVA (3x160) |              |
| 1,769.92 ₪ | סה"כ לתשלום                        | לא כולל מע"מ |

התפלגות חיוב בש"ח לפי תעו"ז

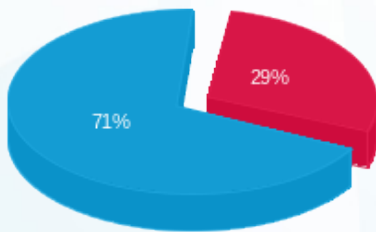

פסגה (438.70 ₪) - 71%  
 גבע (0.00 ₪)  
 שפל (1,088.07 ₪) - 29%

הסטוריית צריכה בקוט"ש

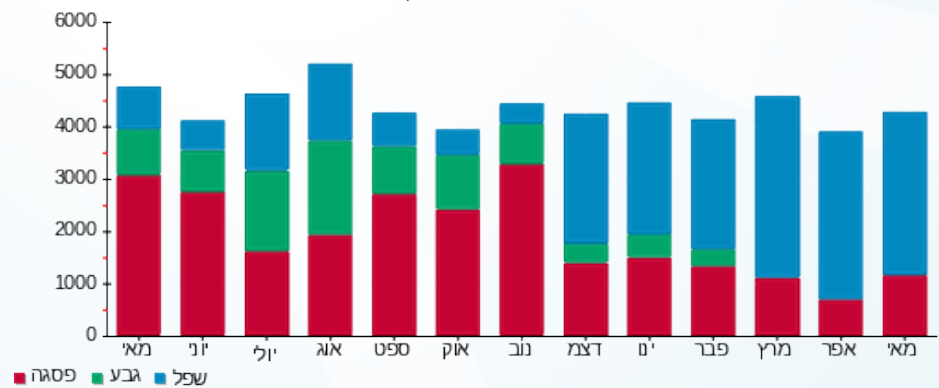



01/06/23 תאריך הפקה:  
 31/05/23 תאריך קריאה נוכחית:  
 01/05/23 תאריך קריאה קודמת:

שם דייר: פוקס-12  
 שם אתר: קניון הדר

לקוח/ה נכבד/ה, אנו מתכבדים להגיש את חישוב צריכת החשמל לתקופה 01/05/23 - 31/05/23:

פוקס-12 - 3 - 81029766(3x63)

| סוג תעריף                | סוג צריכה | קריאה קודמת | קריאה נוכחית | סה"כ צריכה בקוט"ש | מחיר לקוט"ש בא"ג | סה"כ לתשלום |
|--------------------------|-----------|-------------|--------------|-------------------|------------------|-------------|
| פרטי חשבון עבור תאריכים: |           |             |              |                   |                  |             |
| 777                      | פסגה      | 01/05/23    | 31/05/23     | 1,022.15          | 39.17            | 400.38 ₪    |
| 778                      | גבע       | 120,330.80  | 120,330.80   | 0.00              | 39.17            | 0.00 ₪      |
| 779                      | שפל       | 210,630.80  | 213,661.90   | 3,031.10          | 34.91            | 1,058.16 ₪  |

סה"כ לדיר:

| פסגה     | גבע    | שפל        | סה"כ       | שיא ביקוש |
|----------|--------|------------|------------|-----------|
| 1,022.15 | 0.00   | 3,031.10   | 4,053.25   | 11.70     |
| 400.38 ₪ | 0.00 ₪ | 1,058.16 ₪ | 1,458.53 ₪ |           |

סה"כ צריכה  
 סה"כ לתשלום

|            |                                   |              |
|------------|-----------------------------------|--------------|
| 210.98 ₪   | תשלום קבוע                        |              |
| 12.66 ₪    | תשלום עבור גודל חיבור בKVA (3x63) |              |
| 1,682.18 ₪ | סה"כ לתשלום                       | לא כולל מע"מ |

התפלגות חיוב בש"ח לפי תע"ז

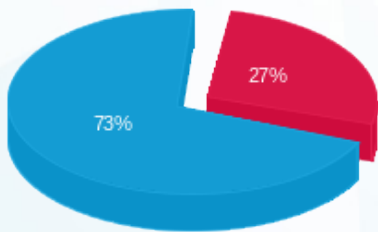

פסגה (400.38 ₪) - 73%  
 גבע (0.00 ₪)  
 שפל (1,058.16 ₪) - 27%

הסטוריית צריכה בקוט"ש

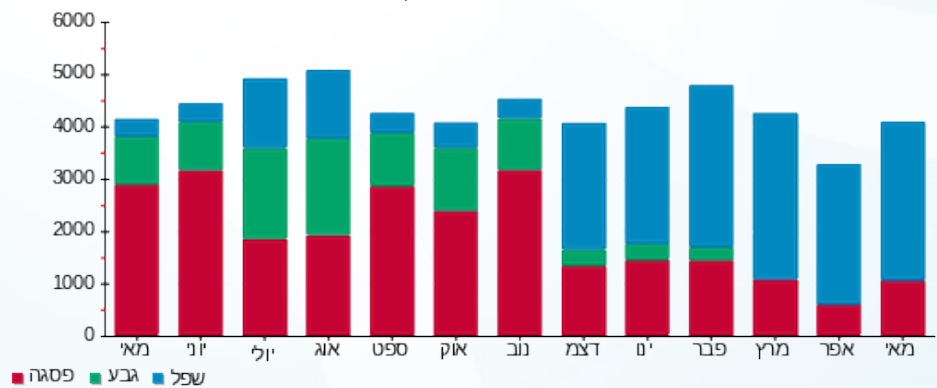



01/06/23 תאריך הפקה:  
 31/05/23 תאריך קריאה נוכחית:  
 01/05/23 תאריך קריאה קודמת:

שם דייר: פיין גולד - סברובסקי - 193  
 שם אתר: קניון הדר

לקוח/ה נכבד/ה, אנו מתכבדים להגיש את חישוב צריכת החשמל לתקופה 01/05/23 - 31/05/23:

פיין גולד - סברובסקי - 193 - 8 - 81036703 (1x20)

| סוג תעריף                | סוג צריכה | קריאה קודמת | קריאה נוכחית | סה"כ צריכה בקוט"ש | מחיר לקוט"ש בא"ג | סה"כ לתשלום |
|--------------------------|-----------|-------------|--------------|-------------------|------------------|-------------|
| פרטי חשבון עבור תאריכים: |           |             |              |                   |                  |             |
| 777                      | פסגה      | 01/05/23    | 31/05/23     | 100.70            | 39.17            | 39.44 ₪     |
| 778                      | גבע       | 3,882.70    | 3,882.70     | 0.00              | 39.17            | 0.00 ₪      |
| 779                      | שפל       | 6,109.40    | 6,405.10     | 295.70            | 34.91            | 103.23 ₪    |

סה"כ לדייר:

| פסגה    | גבע    | שפל      | סה"כ     | שיא ביקוש |
|---------|--------|----------|----------|-----------|
| 100.70  | 0.00   | 295.70   | 396.40   | 1.20      |
| ₪ 39.44 | ₪ 0.00 | ₪ 103.23 | ₪ 142.67 |           |

סה"כ צריכה  
 סה"כ לתשלום

|          |  |                     |
|----------|--|---------------------|
| ₪ 37.91  | <b>תשלום קבוע</b>                        |                     |
| ₪ 1.34   | <b>תשלום עבור גודל חיבור בKVA (1x20)</b> |                     |
| ₪ 181.92 | <b>סה"כ לתשלום</b>                       | <b>לא כולל מע"מ</b> |

התפלגות חיוב בש"ח לפי תע"ז

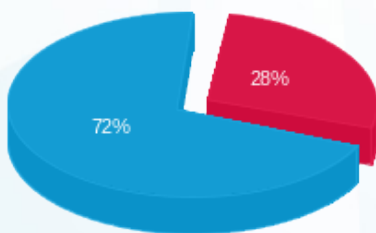

■ פסגה (₪ 39.44)  
 ■ גבע (₪ 0.00)  
 ■ שפל (₪ 103.23)

הסטוריית צריכה בקוט"ש

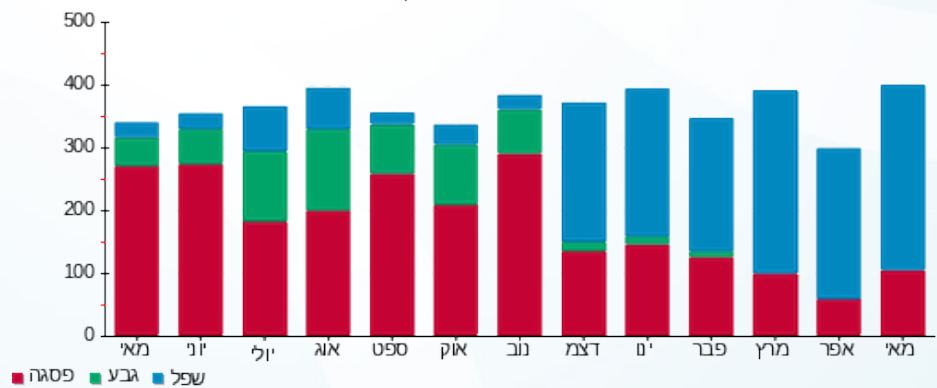



01/06/23 תאריך הפקדה:  
 31/05/23 תאריך קריאה נוכחית:  
 01/05/23 תאריך קריאה קודמת:

שם דייר: פיצוחי ירושלים - 071  
 שם אתר: קניון הדר

לקוח/ה נכבד/ה, אנו מתכבדים להגיש את חישוב צריכת החשמל לתקופה 01/05/23 - 31/05/23:

פיצוחי ירושלים - 071 - 4 - 81029824 (3x25)

| סוג תעריף                | סוג צריכה | קריאה קודמת | קריאה נוכחית | סה"כ צריכה בקוט"ש | מחיר לקוט"ש בא"ג | סה"כ לתשלום |
|--------------------------|-----------|-------------|--------------|-------------------|------------------|-------------|
| פרטי חשבון עבור תאריכים: |           |             |              |                   |                  |             |
| 777                      | פסגה      | 01/05/23    | 31/05/23     | 279.20            | 39.17            | 109.36 ₪    |
| 778                      | גבע       | 22,333.65   | 22,333.65    | 0.00              | 39.17            | 0.00 ₪      |
| 779                      | שפל       | 63,552.30   | 64,424.20    | 871.90            | 34.91            | 304.38 ₪    |

סה"כ לדייר:

| פסגה     | גבע    | שפל      | סה"כ     | שיא ביקוש |
|----------|--------|----------|----------|-----------|
| 279.20   | 0.00   | 871.90   | 1,151.10 | 5.50      |
| 109.36 ₪ | 0.00 ₪ | 304.38 ₪ | 413.74 ₪ |           |

סה"כ צריכה  
 סה"כ לתשלום

|          |  |                     |
|----------|--|---------------------|
| 210.98 ₪ | <b>תשלום קבוע</b>                        |                     |
| 5.03 ₪   | <b>תשלום עבור גודל חיבור בKVA (3x25)</b> |                     |
| 629.75 ₪ | <b>סה"כ לתשלום</b>                       | <b>לא כולל מע"מ</b> |

התפלגות חיוב בש"ח לפי תע"ז

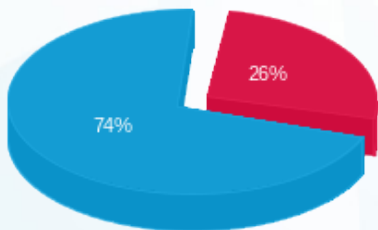

■ פסגה (109.36 ₪)  
 ■ גבע (0.00 ₪)  
 ■ שפל (304.38 ₪)

הסטוריית צריכה בקוט"ש

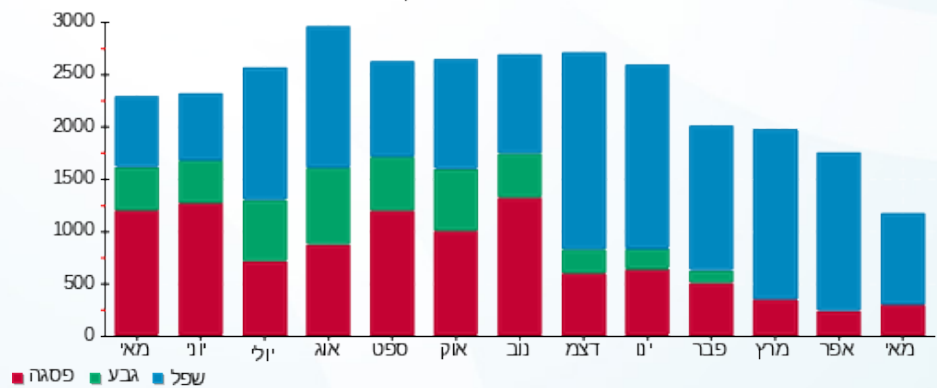

01/06/23 תאריך הפקה:  
 31/05/23 תאריך קריאה נוכחית:  
 01/05/23 תאריך קריאה קודמת:

שם דייר: פעלטון-134  
 שם אתר: קניון הדר

**לקוח/ה נכבד/ה, אנו מתכבדים להגיש את חישוב צריכת החשמל לתקופה 01/05/23 - 31/05/23:**

פעלטון-134 - 6 - 81038295(3x63)

| סוג תעריף                | סוג צריכה | קריאה קודמת | קריאה נוכחית | סה"כ צריכה בקוט"ש | מחיר לקוט"ש בא"ג | סה"כ לתשלום |
|--------------------------|-----------|-------------|--------------|-------------------|------------------|-------------|
| פרטי חשבון עבור תאריכים: |           |             |              |                   |                  |             |
| 777                      | פסגה      | 01/05/23    | 31/05/23     | 565.40            | 39.17            | 221.47 ₪    |
| 778                      | גבע       | 43,297.40   | 43,297.40    | 0.00              | 39.17            | 0.00 ₪      |
| 779                      | שפל       | 87,972.60   | 90,992.20    | 3,019.60          | 34.91            | 1,054.14 ₪  |

סה"כ לדיר:

| פסגה     | גבע    | שפל        | סה"כ       | שיא ביקוש |
|----------|--------|------------|------------|-----------|
| 565.40   | 0.00   | 3,019.60   | 3,585.00   | 6.00      |
| 221.47 ₪ | 0.00 ₪ | 1,054.14 ₪ | 1,275.61 ₪ |           |

סה"כ צריכה  
 סה"כ לתשלום

|            |  |                     |
|------------|--|---------------------|
| 210.98 ₪   | <b>תשלום קבוע</b>                        |                     |
| 12.66 ₪    | <b>תשלום עבור גודל חיבור בKVA (3x63)</b> |                     |
| 1,499.25 ₪ | <b>סה"כ לתשלום</b>                       | <b>לא כולל מע"מ</b> |

התפלגות חיוב בש"ח לפי תע"ז

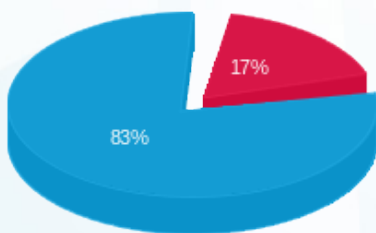

■ פסגה (221.47 ₪)  
 ■ גבע (0.00 ₪)  
 ■ שפל (1,054.14 ₪)

הסטוריית צריכה בקוט"ש

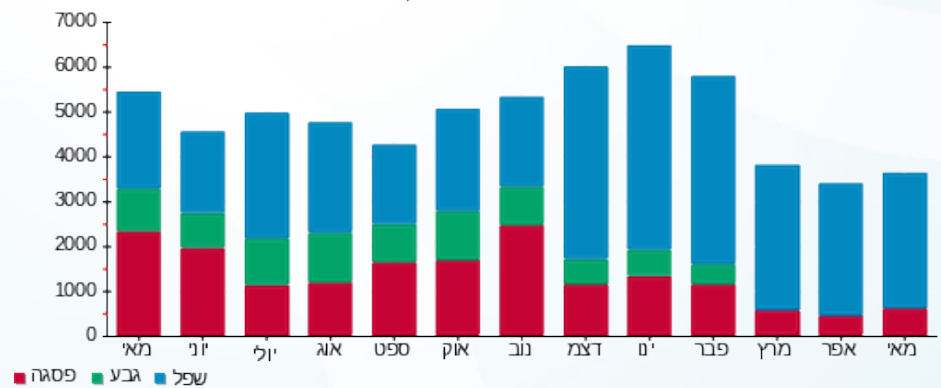



01/06/23 תאריך הפקה:  
 31/05/23 תאריך קריאה נוכחית:  
 01/05/23 תאריך קריאה קודמת:

שם דייר: פפאיה 204  
 שם אתר: קניון הדר

לקוח/ה נכבד/ה, אנו מתכבדים להגיש את חישוב צריכת החשמל לתקופה 01/05/23 - 31/05/23:

פפאיה - 4 - (3x40)81042482

| סוג תעריף                | סוג צריכה | קריאה קודמת | קריאה נוכחית | סה"כ צריכה בקוט"ש | מחיר לקוט"ש בא"ג | סה"כ לתשלום |
|--------------------------|-----------|-------------|--------------|-------------------|------------------|-------------|
| פרטי חשבון עבור תאריכים: |           |             |              |                   |                  |             |
| 777                      | פסגה      | 01/05/23    | 31/05/23     | 229.70            | 39.17            | 89.97 ₪     |
| 778                      | גבע       | 22,219.10   | 22,219.10    | 0.00              | 39.17            | 0.00 ₪      |
| 779                      | שפל       | 33,227.40   | 33,856.30    | 628.90            | 34.91            | 219.55 ₪    |

סה"כ לדייר:

| פסגה    | גבע    | שפל      | סה"כ     | שיא ביקוש |
|---------|--------|----------|----------|-----------|
| 229.70  | 0.00   | 628.90   | 858.60   | 2.60      |
| ₪ 89.97 | ₪ 0.00 | ₪ 219.55 | ₪ 309.52 |           |

סה"כ צריכה  
 סה"כ לתשלום

|          |  |                     |
|----------|--|---------------------|
| 210.98 ₪ | <b>תשלום קבוע</b>                        |                     |
| 8.04 ₪   | <b>תשלום עבור גודל חיבור בKVA (3x40)</b> |                     |
| 528.54 ₪ | <b>סה"כ לתשלום</b>                       | <b>לא כולל מע"מ</b> |

התפלגות חיוב בש"ח לפי תע"ז

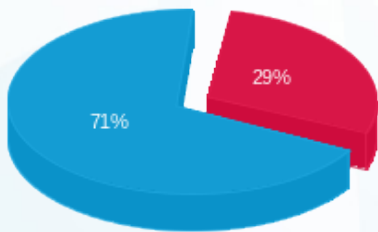

פסגה (₪ 89.97)  
 גבע (₪ 0.00)  
 שפל (₪ 219.55)

הסטוריית צריכה בקוט"ש

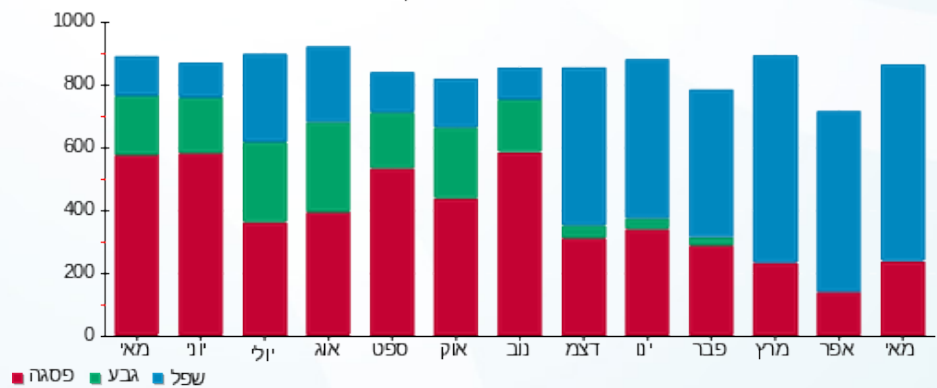

01/06/23 תאריך הפקה:  
 31/05/23 תאריך קריאה נוכחית:  
 01/05/23 תאריך קריאה קודמת:

שם דייר: פרטנר אנטנות-196  
 שם אתר: קניון הדר

**לקוח/ה נכבד/ה, אנו מתכבדים להגיש את חישוב צריכת החשמל לתקופה 01/05/23 - 31/05/23:**

פרטנר אנטנות - 5 - 81029837 (3x16)

| סוג תעריף                | סוג צריכה | קריאה קודמת | קריאה נוכחית | סה"כ צריכה בקוט"ש | מחיר לקוט"ש בא"ג | סה"כ לתשלום |
|--------------------------|-----------|-------------|--------------|-------------------|------------------|-------------|
| פרטי חשבון עבור תאריכים: |           |             |              |                   |                  |             |
| 777                      | פסגה      | 01/05/23    | 31/05/23     | 203.90            | 39.17            | 79.87 ₪     |
| 778                      | גבע       | 22,692.00   | 22,692.00    | 0.00              | 39.17            | 0.00 ₪      |
| 779                      | שפל       | 54,994.40   | 56,109.30    | 1,114.90          | 34.91            | 389.21 ₪    |

סה"כ לדייר:

| פסגה    | גבע    | שפל      | סה"כ     | שיא ביקוש |
|---------|--------|----------|----------|-----------|
| 203.90  | 0.00   | 1,114.90 | 1,318.80 | 1.90      |
| ₪ 79.87 | ₪ 0.00 | ₪ 389.21 | ₪ 469.08 |           |

סה"כ צריכה  
 סה"כ לתשלום

|          |  |                     |
|----------|--|---------------------|
| 210.98 ₪ | <b>תשלום קבוע</b>                        |                     |
| 3.22 ₪   | <b>תשלום עבור גודל חיבור בKVA (3x16)</b> |                     |
| 683.28 ₪ | <b>סה"כ לתשלום</b>                       | <b>לא כולל מע"מ</b> |

התפלגות חיוב בש"ח לפי תע"ז

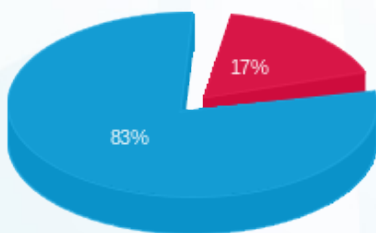

■ פסגה (₪ 79.87)  
 ■ גבע (₪ 0.00)  
 ■ שפל (₪ 389.21)

הסטוריית צריכה בקוט"ש

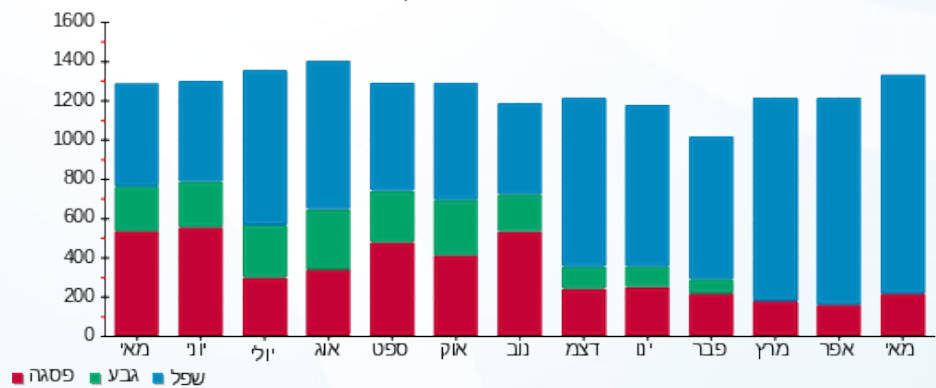



01/06/23

תאריך הפקדה:

שם דייר: צביקה לוינסון-125

31/05/23

תאריך קריאה נוכחית:

שם אתר: קניון הדר

01/05/23

תאריך קריאה קודמת:

לקוח/ה נכבד/ה, אנו מתכבדים להגיש את חישוב צריכת החשמל לתקופה 01/05/23 - 31/05/23:

צביקה לוינסון-125 - 3 - 81042482(3x32)

| סוג תעריף                | סוג צריכה | קריאה קודמת | קריאה נוכחית | סה"כ צריכה בקוט"ש | מחיר לקוט"ש בא"ג | סה"כ לתשלום |
|--------------------------|-----------|-------------|--------------|-------------------|------------------|-------------|
| פרטי חשבון עבור תאריכים: |           |             |              |                   |                  |             |
| 777                      | פסגה      | 01/05/23    | 31/05/23     | 214.30            | 39.17            | 83.94 ₪     |
| 778                      | גבע       | 22,426.20   | 22,426.20    | 0.00              | 39.17            | 0.00 ₪      |
| 779                      | שפל       | 37,820.00   | 38,468.70    | 648.70            | 34.91            | 226.46 ₪    |

סה"כ לדייר:

| פסגה    | גבע    | שפל      | סה"כ     | שיא ביקוש |
|---------|--------|----------|----------|-----------|
| 214.30  | 0.00   | 648.70   | 863.00   | 3.00      |
| 83.94 ₪ | 0.00 ₪ | 226.46 ₪ | 310.40 ₪ |           |

סה"כ צריכה

סה"כ לתשלום

|          |                                   |              |
|----------|-----------------------------------|--------------|
| 210.98 ₪ | תשלום קבוע                        |              |
| 6.43 ₪   | תשלום עבור גודל חיבור בKVA (3x32) |              |
| 527.81 ₪ | סה"כ לתשלום                       | לא כולל מע"מ |

התפלגות חיוב בש"ח לפי תע"ז

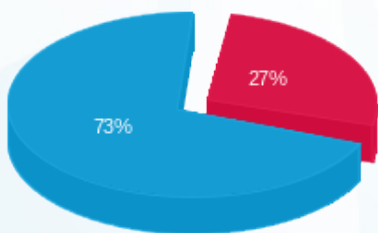

- פסגה (83.94 ₪)
- גבע (0.00 ₪)
- שפל (226.46 ₪)

הסטוריית צריכה בקוט"ש

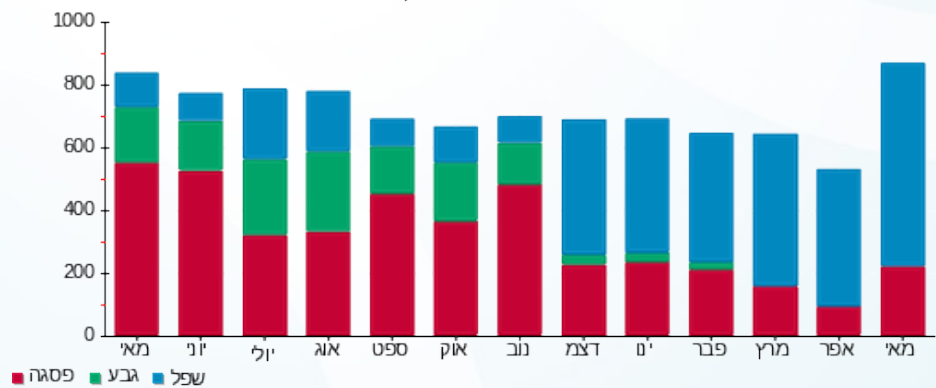



01/06/23

תאריך הפקה:

שם דייר: צומת ספרים-23

31/05/23

תאריך קריאה נוכחית:

שם אתר: קניון הדר

01/05/23

תאריך קריאה קודמת:

לקוח/ה נכבד/ה, אנו מתכבדים להגיש את חישוב צריכת החשמל לתקופה 01/05/23 - 31/05/23:

צומת ספרים-23 - 7 - 81029740(3x80)

| סוג תעריף                | סוג צריכה | קריאה קודמת | קריאה נוכחית | סה"כ צריכה בקוט"ש | מחיר לקוט"ש בא"ג | סה"כ לתשלום |
|--------------------------|-----------|-------------|--------------|-------------------|------------------|-------------|
| פרטי חשבון עבור תאריכים: |           |             |              |                   |                  |             |
| 777                      | פסגה      | 01/05/23    | 31/05/23     | 584.00            | 39.17            | 228.75 ₪    |
| 778                      | גבע       | 56,732.20   | 56,732.20    | 0.00              | 39.17            | 0.00 ₪      |
| 779                      | שפל       | 79,761.50   | 81,126.40    | 1,364.90          | 34.91            | 476.49 ₪    |

סה"כ לדייר:

| פסגה     | גבע    | שפל      | סה"כ     | שיא ביקוש |
|----------|--------|----------|----------|-----------|
| 584.00   | 0.00   | 1,364.90 | 1,948.90 | 6.10      |
| 228.75 ₪ | 0.00 ₪ | 476.49 ₪ | 705.24 ₪ |           |

סה"כ צריכה

סה"כ לתשלום

|          |                                   |              |
|----------|-----------------------------------|--------------|
| 210.98 ₪ | תשלום קבוע                        |              |
| 16.08 ₪  | תשלום עבור גודל חיבור בKVA (3x80) |              |
| 932.30 ₪ | סה"כ לתשלום                       | לא כולל מע"מ |

התפלגות חיוב בש"ח לפי תע"ז

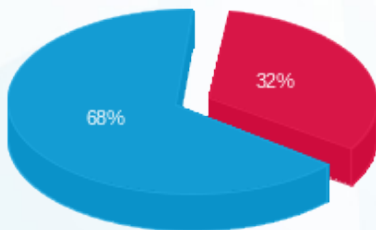

- פסגה (228.75 ₪)
- גבע (0.00 ₪)
- שפל (476.49 ₪)

הסטוריית צריכה בקוט"ש

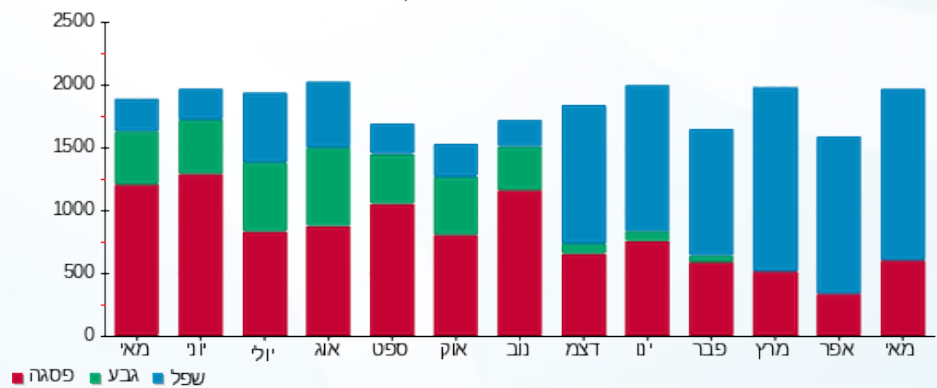



01/06/23

תאריך הפקדה:

שם דייר: צורף ישראל עמר - 156

31/05/23

תאריך קריאה נוכחית:

שם אתר: קניון הדר

01/05/23

תאריך קריאה קודמת:

לקוח/ה נכבד/ה, אנו מתכבדים להגיש את חישוב צריכת החשמל לתקופה 01/05/23 - 31/05/23:

צורף ישראל עמר - 156 - 2 - 81022652(3x25)

| סוג תעריף                | סוג צריכה | קריאה קודמת | קריאה נוכחית | סה"כ צריכה בקוט"ש | מחיר לקוט"ש בא"ג | סה"כ לתשלום |
|--------------------------|-----------|-------------|--------------|-------------------|------------------|-------------|
| פרטי חשבון עבור תאריכים: |           |             |              |                   |                  |             |
| 777                      | פסגה      | 01/05/23    | 31/05/23     | 25.30             | 39.17            | 9.91 ₪      |
| 778                      | גבע       | 2,126.10    | 2,126.10     | 0.00              | 39.17            | 0.00 ₪      |
| 779                      | שפל       | 4,225.55    | 4,321.85     | 96.30             | 34.91            | 33.62 ₪     |

סה"כ לדייר:

| פסגה   | גבע    | שפל     | סה"כ    | שיא ביקוש |
|--------|--------|---------|---------|-----------|
| 25.30  | 0.00   | 96.30   | 121.60  | 0.35      |
| ₪ 9.91 | ₪ 0.00 | ₪ 33.62 | ₪ 43.53 |           |

סה"כ צריכה

סה"כ לתשלום

|         |  |                     |
|---------|--|---------------------|
| ₪ 37.91 | <b>תשלום קבוע</b>                        |                     |
| ₪ 5.03  | <b>תשלום עבור גודל חיבור בKVA (3x25)</b> |                     |
| ₪ 86.46 | <b>סה"כ לתשלום</b>                       | <b>לא כולל מע"מ</b> |

התפלגות חיוב בש"ח לפי תע"ז

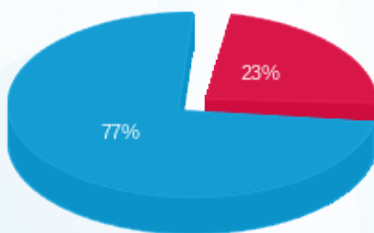

- פסגה (₪ 9.91)
- גבע (₪ 0.00)
- שפל (₪ 33.62)

הסטוריית צריכה בקוט"ש

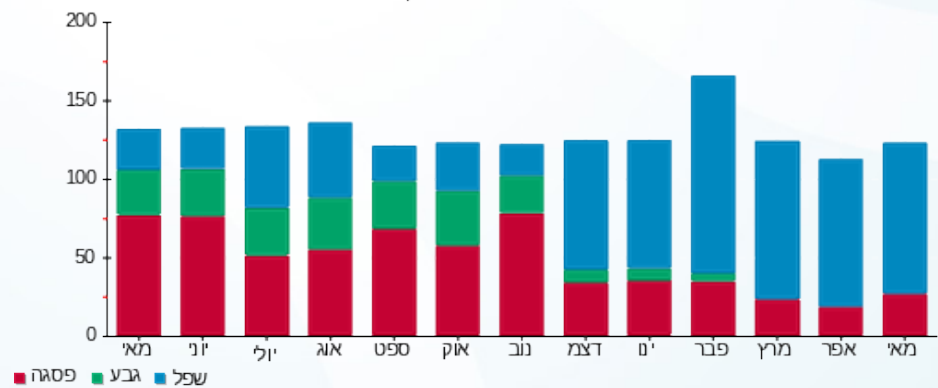



01/06/23

תאריך הפקה:

שם דייר: צילדרן פליס-136

31/05/23

תאריך קריאה נוכחית:

שם אתר: קניון הדר

01/05/23

תאריך קריאה קודמת:

לקוח/ה נכבד/ה, אנו מתכבדים להגיש את חישוב צריכת החשמל לתקופה 01/05/23 - 31/05/23:

6 - 81040338 (3x160)

| סוג תעריף                | סוג צריכה | קריאה קודמת | קריאה נוכחית | סה"כ צריכה בקוט"ש | מחיר לקוט"ש בא"ג | סה"כ לתשלום |
|--------------------------|-----------|-------------|--------------|-------------------|------------------|-------------|
| פרטי חשבון עבור תאריכים: |           |             |              |                   |                  |             |
| 777                      | פסגה      | 01/05/23    | 31/05/23     | 877.40            | 39.17            | 343.68 ₪    |
| 778                      | גבע       | 59,905.40   | 59,905.40    | 0.00              | 39.17            | 0.00 ₪      |
| 779                      | שפל       | 91,814.80   | 94,106.40    | 2,291.60          | 34.91            | 800.00 ₪    |

סה"כ לדייר:

| פסגה     | גבע    | שפל      | סה"כ       | שיא ביקוש |
|----------|--------|----------|------------|-----------|
| 877.40   | 0.00   | 2,291.60 | 3,169.00   | 9.20      |
| ₪ 343.68 | ₪ 0.00 | ₪ 800.00 | ₪ 1,143.68 |           |

סה"כ צריכה

סה"כ לתשלום

|            |   |                     |
|------------|---|---------------------|
| 210.98 ₪   | <b>תשלום קבוע</b>                         |                     |
| 32.16 ₪    | <b>תשלום עבור גודל חיבור בKVA (3x160)</b> |                     |
| 1,386.82 ₪ | <b>סה"כ לתשלום</b>                        | <b>לא כולל מע"מ</b> |

התפלגות חיוב בש"ח לפי תע"ז

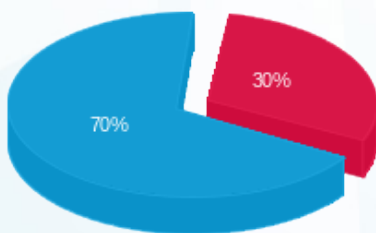

- פסגה (343.68 ₪) - 70%
- גבע (0.00 ₪)
- שפל (800.00 ₪) - 30%

הסטוריית צריכה בקוט"ש

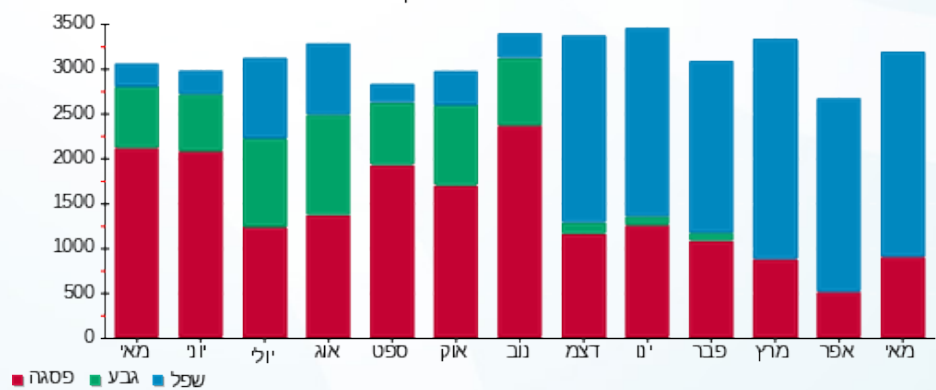



01/06/23

תאריך הפקדה:

שם דייר: צמצם-27

31/05/23

תאריך קריאה נוכחית:

שם אתר: קניון הדר

01/05/23

תאריך קריאה קודמת:

לקוח/ה נכבד/ה, אנו מתכבדים להגיש את חישוב צריכת החשמל לתקופה 01/05/23 - 31/05/23:

צמצם-27 - 3 - 81029837(3x25)

| סוג תעריף                | סוג צריכה | קריאה קודמת | קריאה נוכחית | סה"כ צריכה בקוט"ש | מחיר לקוט"ש בא"ג | סה"כ לתשלום |
|--------------------------|-----------|-------------|--------------|-------------------|------------------|-------------|
| פרטי חשבון עבור תאריכים: |           |             |              |                   |                  |             |
| 777                      | פסגה      | 01/05/23    | 31/05/23     | 282.80            | 39.17            | 110.77 ₪    |
| 778                      | גבע       | 35,127.55   | 35,127.55    | 0.00              | 39.17            | 0.00 ₪      |
| 779                      | שפל       | 67,487.70   | 68,420.25    | 932.55            | 34.91            | 325.55 ₪    |

סה"כ לדייר:

| פסגה     | גבע    | שפל      | סה"כ     | שיא ביקוש |
|----------|--------|----------|----------|-----------|
| 282.80   | 0.00   | 932.55   | 1,215.35 | 4.25      |
| 110.77 ₪ | 0.00 ₪ | 325.55 ₪ | 436.33 ₪ |           |

סה"כ צריכה

סה"כ לתשלום

|          |  |                     |
|----------|--|---------------------|
| 210.98 ₪ | <b>תשלום קבוע</b>                        |                     |
| 5.03 ₪   | <b>תשלום עבור גודל חיבור בKVA (3x25)</b> |                     |
| 652.33 ₪ | <b>סה"כ לתשלום</b>                       | <b>לא כולל מע"מ</b> |

התפלגות חיוב בש"ח לפי תע"ז

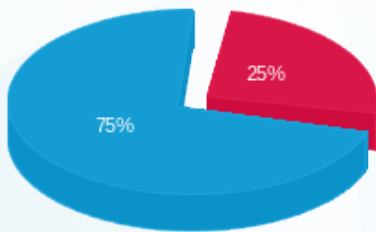

- פסגה (110.77 ₪)
- גבע (0.00 ₪)
- שפל (325.55 ₪)

הסטוריית צריכה בקוט"ש

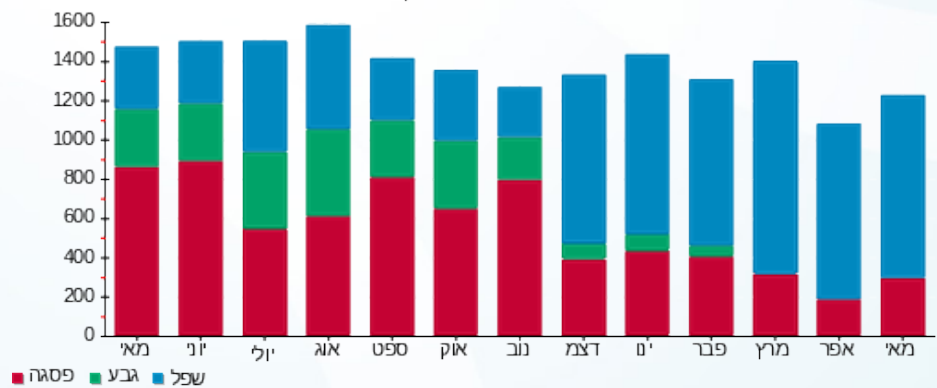

- פסגה
- גבע
- שפל





01/06/23

תאריך הפקדה:

שם דייר: קיווי 191

31/05/23

תאריך קריאה נוכחית:

שם אתר: קניון הדר

01/05/23

תאריך קריאה קודמת:

לקוח/ה נכבד/ה, אנו מתכבדים להגיש את חישוב צריכת החשמל לתקופה 01/05/23 - 31/05/23:

קיווי 191 - 6 - 81029766 (3x40)

| סוג תעריף                | סוג צריכה | קריאה קודמת | קריאה נוכחית | סה"כ צריכה בקוט"ש | מחיר לקוט"ש בא"ג | סה"כ לתשלום |
|--------------------------|-----------|-------------|--------------|-------------------|------------------|-------------|
| פרטי חשבון עבור תאריכים: |           |             |              |                   |                  |             |
| 777                      | פסגה      | 01/05/23    | 31/05/23     | 211.20            | 39.17            | 82.73 ₪     |
| 778                      | גבע       | 13,749.25   | 13,749.25    | 0.00              | 39.17            | 0.00 ₪      |
| 779                      | שפל       | 23,958.00   | 24,466.35    | 508.35            | 34.91            | 177.46 ₪    |

סה"כ לדייר:

| פסגה    | גבע    | שפל      | סה"כ     | שיא ביקוש |
|---------|--------|----------|----------|-----------|
| 211.20  | 0.00   | 508.35   | 719.55   | 2.15      |
| 82.73 ₪ | 0.00 ₪ | 177.46 ₪ | 260.19 ₪ |           |

סה"כ צריכה

סה"כ לתשלום

|          |  |                     |
|----------|--|---------------------|
| 37.91 ₪  | <b>תשלום קבוע</b>                        |                     |
| 8.04 ₪   | <b>תשלום עבור גודל חיבור בKVA (3x40)</b> |                     |
| 306.14 ₪ | <b>סה"כ לתשלום</b>                       | <b>לא כולל מע"מ</b> |

התפלגות חיוב בש"ח לפי תעו"ז

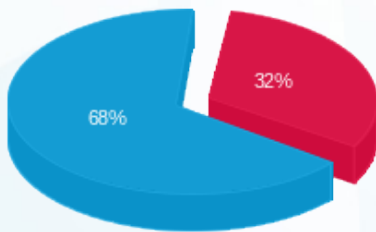

- פסגה (82.73 ₪) 68%
- גבע (0.00 ₪) 0%
- שפל (177.46 ₪) 32%

הסטוריית צריכה בקוט"ש

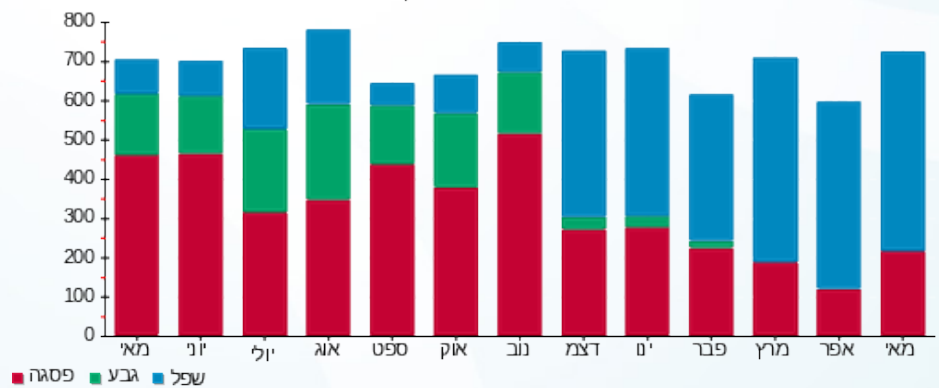



01/06/23

תאריך הפקה:

שם דייר: קסטרו-146

31/05/23

תאריך קריאה נוכחית:

שם אתר: קניון הדר

01/05/23

תאריך קריאה קודמת:

לקוח/ה נכבד/ה, אנו מתכבדים להגיש את חישוב צריכת החשמל לתקופה 01/05/23 - 31/05/23:

קסטרו-146 - 5 - 81042482(3x250)

| סוג תעריף                | סוג צריכה | קריאה קודמת | קריאה נוכחית | סה"כ צריכה בקוט"ש | מחיר לקוט"ש בא"ג | סה"כ לתשלום |
|--------------------------|-----------|-------------|--------------|-------------------|------------------|-------------|
| פרטי חשבון עבור תאריכים: |           |             |              |                   |                  |             |
| 777                      | פסגה      | 01/05/23    | 31/05/23     | 3,022.40          | 39.17            | 1,183.87 ₪  |
| 778                      | גבע       | 282,328.80  | 282,328.80   | 0.00              | 39.17            | 0.00 ₪      |
| 779                      | שפל       | 462,176.40  | 469,848.40   | 7,672.00          | 34.91            | 2,678.30 ₪  |

סה"כ לדייר:

| פסגה       | גבע    | שפל        | סה"כ       | שיא ביקוש |
|------------|--------|------------|------------|-----------|
| 3,022.40   | 0.00   | 7,672.00   | 10,694.40  | 30.80     |
| 1,183.87 ₪ | 0.00 ₪ | 2,678.30 ₪ | 3,862.17 ₪ |           |

סה"כ צריכה

סה"כ לתשלום

|            |                                    |              |
|------------|------------------------------------|--------------|
| 210.98 ₪   | תשלום קבוע                         |              |
| 50.25 ₪    | תשלום עבור גודל חיבור בKVA (3x250) |              |
| 4,123.40 ₪ | סה"כ לתשלום                        | לא כולל מע"מ |

התפלגות חיוב בש"ח לפי תעו"ז

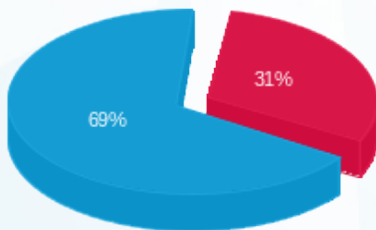

- פסגה (1,183.87 ₪) - 69%
- גבע (0.00 ₪) - 31%
- שפל (2,678.30 ₪)

הסטוריית צריכה בקוט"ש

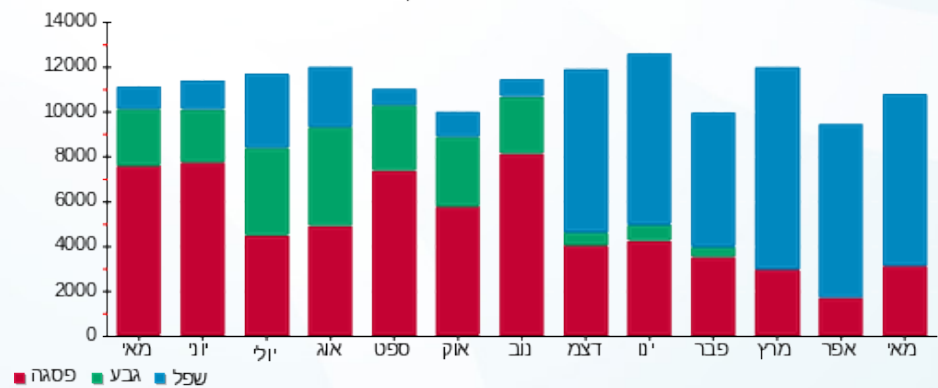



01/06/23

תאריך הפקה:

שם דייר: קרוקס 107

31/05/23

תאריך קריאה נוכחית:

שם אתר: קניון הדר

01/05/23

תאריך קריאה קודמת:

לקוח/ה נכבד/ה, אנו מתכבדים להגיש את חישוב צריכת החשמל לתקופה 01/05/23 - 31/05/23:

קרוקס 107 - 5 - 81029766 (3x40)

| סוג תעריף                | סוג צריכה | קריאה קודמת | קריאה נוכחית | סה"כ צריכה בקוט"ש | מחיר לקוט"ש בא"ג | סה"כ לתשלום |
|--------------------------|-----------|-------------|--------------|-------------------|------------------|-------------|
| פרטי חשבון עבור תאריכים: |           |             |              |                   |                  |             |
| 777                      | פסגה      | 01/05/23    | 31/05/23     | 582.60            | 39.17            | 228.20 ₪    |
| 778                      | גבע       | 26,711.45   | 26,711.45    | 0.00              | 39.17            | 0.00 ₪      |
| 779                      | שפל       | 41,422.90   | 42,854.20    | 1,431.30          | 34.91            | 499.67 ₪    |

סה"כ לדייר:

| פסגה     | גבע    | שפל      | סה"כ     | שיא ביקוש |
|----------|--------|----------|----------|-----------|
| 582.60   | 0.00   | 1,431.30 | 2,013.90 | 6.05      |
| 228.20 ₪ | 0.00 ₪ | 499.67 ₪ | 727.87 ₪ |           |

סה"כ צריכה

סה"כ לתשלום

|          |  |                     |
|----------|--|---------------------|
| 210.98 ₪ | <b>תשלום קבוע</b>                        |                     |
| 8.04 ₪   | <b>תשלום עבור גודל חיבור בKVA (3x40)</b> |                     |
| 946.89 ₪ | <b>סה"כ לתשלום</b>                       | <b>לא כולל מע"מ</b> |

התפלגות חיוב בש"ח לפי תעו"ז

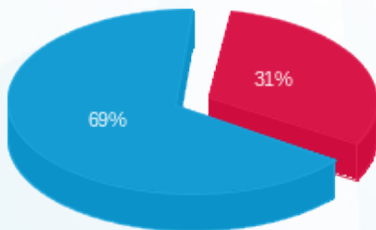

- פסגה (228.20 ₪) - 69%
- גבע (0.00 ₪) - 0%
- שפל (499.67 ₪) - 31%

הסטוריית צריכה בקוט"ש

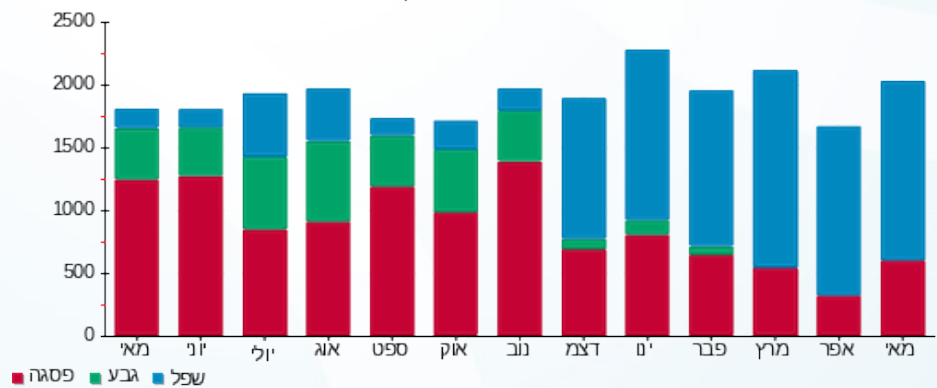



01/06/23 תאריך הפקה:  
 31/05/23 תאריך קריאה נוכחית:  
 01/05/23 תאריך קריאה קודמת:

שם דייר: קרייזי לין-30  
 שם אתר: קניון הדר

לקוח/ה נכבד/ה, אנו מתכבדים להגיש את חישוב צריכת החשמל לתקופה 01/05/23 - 31/05/23:

קרייזי לין-30 - 1 - 81029833(3x40)

| סוג תעריף                | סוג צריכה | קריאה קודמת | קריאה נוכחית | סה"כ צריכה בקוט"ש | מחיר לקוט"ש בא"ג | סה"כ לתשלום |
|--------------------------|-----------|-------------|--------------|-------------------|------------------|-------------|
| פרטי חשבון עבור תאריכים: |           |             |              |                   |                  |             |
| 777                      | פסגה      | 01/05/23    | 31/05/23     | 542.25            | 39.17            | 212.40 ₪    |
| 778                      | גבע       | 40,542.30   | 40,542.30    | 0.00              | 39.17            | 0.00 ₪      |
| 779                      | שפל       | 58,843.55   | 60,157.40    | 1,313.85          | 34.91            | 458.67 ₪    |

סה"כ לדייר:

| פסגה     | גבע    | שפל      | סה"כ     | שיא ביקוש |
|----------|--------|----------|----------|-----------|
| 542.25   | 0.00   | 1,313.85 | 1,856.10 | 7.25      |
| 212.40 ₪ | 0.00 ₪ | 458.67 ₪ | 671.06 ₪ |           |

סה"כ צריכה  
 סה"כ לתשלום

|          |                                   |              |
|----------|-----------------------------------|--------------|
| 210.98 ₪ | תשלום קבוע                        |              |
| 8.04 ₪   | תשלום עבור גודל חיבור בKVA (3x40) |              |
| 890.08 ₪ | סה"כ לתשלום                       | לא כולל מע"מ |

התפלגות חיוב בש"ח לפי תעו"ז

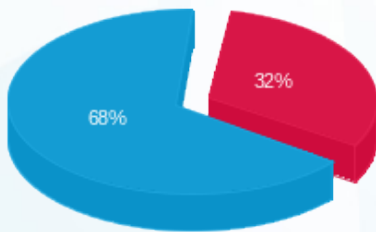

פסגה (212.40 ₪) 68%  
 גבע (0.00 ₪)  
 שפל (458.67 ₪) 32%

הסטוריית צריכה בקוט"ש

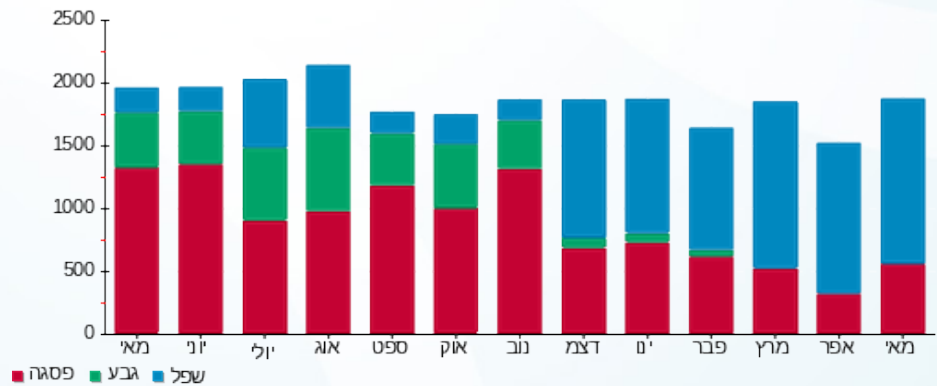



01/06/23 תאריך הפקדה:  
 31/05/23 תאריך קריאה נוכחית:  
 01/05/23 תאריך קריאה קודמת:

שם דייר: רולדין - 167  
 שם אתר: קניון הדר

לקוח/ה נכבד/ה, אנו מתכבדים להגיש את חישוב צריכת החשמל לתקופה 01/05/23 - 31/05/23:

רולדין - 167 - 3 - 81037897 (3x80)

| סוג תעריף                | סוג צריכה | קריאה קודמת | קריאה נוכחית | סה"כ צריכה בקוט"ש | מחיר לקוט"ש בא"ג | סה"כ לתשלום |
|--------------------------|-----------|-------------|--------------|-------------------|------------------|-------------|
| פרטי חשבון עבור תאריכים: |           |             |              |                   |                  |             |
| 777                      | פסגה      | 01/05/23    | 31/05/23     | 1,738.10          | 39.17            | 680.81 ₪    |
| 778                      | גבע       | 213,639.20  | 213,639.20   | 0.00              | 39.17            | 0.00 ₪      |
| 779                      | שפל       | 486,491.90  | 497,643.40   | 11,151.50         | 34.91            | 3,892.99 ₪  |

סה"כ לדייר:

| פסגה     | גבע    | שפל        | סה"כ       | שיא ביקוש |
|----------|--------|------------|------------|-----------|
| 1,738.10 | 0.00   | 11,151.50  | 12,889.60  | 39.40     |
| 680.81 ₪ | 0.00 ₪ | 3,892.99 ₪ | 4,573.80 ₪ |           |

סה"כ צריכה  
 סה"כ לתשלום

|            |                                   |              |
|------------|-----------------------------------|--------------|
| 210.98 ₪   | תשלום קבוע                        |              |
| 16.08 ₪    | תשלום עבור גודל חיבור בKVA (3x80) |              |
| 4,800.86 ₪ | סה"כ לתשלום                       | לא כולל מע"מ |

התפלגות חיוב בש"ח לפי תע"ז

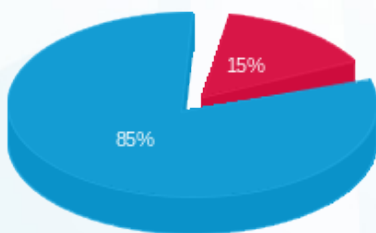

פסגה (680.81 ₪)  
 גבע (0.00 ₪)  
 שפל (3,892.99 ₪)

הסטוריית צריכה בקוט"ש

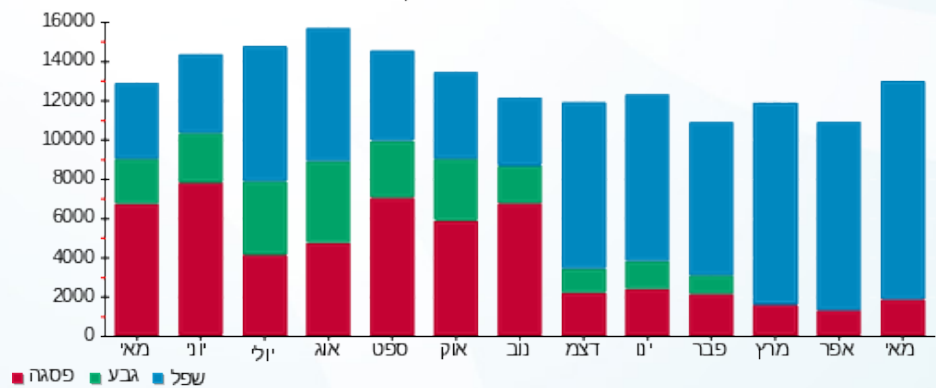



01/06/23 תאריך הפקה:  
 31/05/23 תאריך קריאה נוכחית:  
 01/05/23 תאריך קריאה קודמת:

שם דייר: רומי בוטיק  
 שם אתר: קניון הדר

לקוח/ה נכבד/ה, אנו מתכבדים להגיש את חישוב צריכת החשמל לתקופה 01/05/23 - 31/05/23:

רומי בוטיק - 3 - 81038211(3x80)

| סה"כ לתשלום | מחיר לקוט"ש בא"ג | סה"כ צריכה בקוט"ש | קריאה נוכחית | קריאה קודמת | סוג צריכה | סוג תעריף                |
|-------------|------------------|-------------------|--------------|-------------|-----------|--------------------------|
|             |                  |                   | 31/05/23     | 01/05/23    |           | פרטי חשבון עבור תאריכים: |
| ₪ 9.13      | 39.17            | 23.30             | 163,931.30   | 163,908.00  | פסגה      | 777                      |
| ₪ 0.00      | 39.17            | 0.00              | 64,183.00    | 64,183.00   | גבע       | 778                      |
| ₪ 49.75     | 34.91            | 142.50            | 115,029.30   | 114,886.80  | שפל       | 779                      |

סה"כ לדייר:

| שיא ביקוש | סה"כ    | שפל     | גבע    | פסגה   |
|-----------|---------|---------|--------|--------|
| 1.40      | 165.80  | 142.50  | 0.00   | 23.30  |
|           | ₪ 58.87 | ₪ 49.75 | ₪ 0.00 | ₪ 9.13 |

סה"כ צריכה  
 סה"כ לתשלום

|          |  |                     |
|----------|--|---------------------|
| ₪ 210.98 | <b>תשלום קבוע</b>                        |                     |
| ₪ 16.08  | <b>תשלום עבור גודל חיבור בKVA (3x80)</b> |                     |
| ₪ 285.93 | <b>סה"כ לתשלום</b>                       | <b>לא כולל מע"מ</b> |

התפלגות חיוב בש"ח לפי תעו"ז

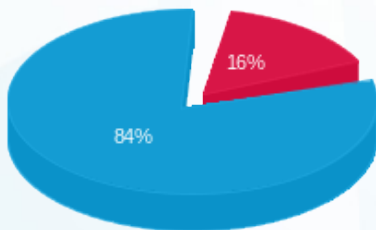

פסגה (₪ 9.13)  
 גבע (₪ 0.00)  
 שפל (₪ 49.75)

הסטוריית צריכה בקוט"ש

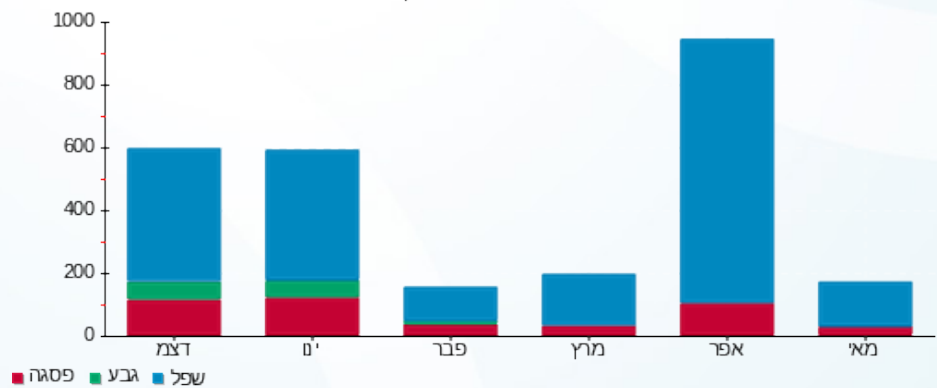



01/06/23

תאריך הפקדה:

שם דייר: רוסולינג חוזה 207

31/05/23

תאריך קריאה נוכחית:

שם אתר: קניון הדר

01/05/23

תאריך קריאה קודמת:

לקוח/ה נכבד/ה, אנו מתכבדים להגיש את חישוב צריכת החשמל לתקופה 01/05/23 - 31/05/23:

רוסולינג חוזה 207 - 5 - 81029742 (3x25)

| סוג תעריף                | סוג צריכה | קריאה קודמת | קריאה נוכחית | סה"כ צריכה בקוט"ש | מחיר לקוט"ש בא"ג | סה"כ לתשלום |
|--------------------------|-----------|-------------|--------------|-------------------|------------------|-------------|
| פרטי חשבון עבור תאריכים: |           |             |              |                   |                  |             |
| 777                      | פסגה      | 01/05/23    | 31/05/23     | 135.65            | 39.17            | 53.13 ₪     |
| 778                      | גבע       | 23,614.70   | 23,614.70    | 0.00              | 39.17            | 0.00 ₪      |
| 779                      | שפל       | 51,443.20   | 51,813.90    | 370.70            | 34.91            | 129.41 ₪    |

צריכת חשמל יח' מיזוג

| סוג תעריף                | סוג צריכה | קריאה קודמת | קריאה נוכחית | סה"כ צריכה בקוט"ש | מחיר לקוט"ש בא"ג | סה"כ לתשלום |
|--------------------------|-----------|-------------|--------------|-------------------|------------------|-------------|
| פרטי חשבון עבור תאריכים: |           |             |              |                   |                  |             |
| 777                      | פסגה      | 01/05/23    | 31/05/23     | 159.200           | 39.17            | 62.36 ₪     |
| 778                      | גבע       | 0.000       | 0.000        | 0.000             | 39.17            | 0.00 ₪      |
| 779                      | שפל       | 912.200     | 318.45 ₪     | 34.91             |                  |             |

סה"כ לדירה:

| פסגה     | גבע    | שפל      | סה"כ     | שיא ביקוש |
|----------|--------|----------|----------|-----------|
| 294.85   | 0.00   | 1,282.90 | 1,577.75 | 1.90      |
| 115.49 ₪ | 0.00 ₪ | 447.86 ₪ | 563.35 ₪ |           |

סה"כ צריכה

סה"כ לתשלום

|          |                                   |              |
|----------|-----------------------------------|--------------|
| 37.91 ₪  | תשלום קבוע                        |              |
| 5.03 ₪   | תשלום עבור גודל חיבור בKVA (3x25) |              |
| 606.29 ₪ | סה"כ לתשלום                       | לא כולל מע"מ |

התפלגות חיוב בש"ח לפי תע"ז

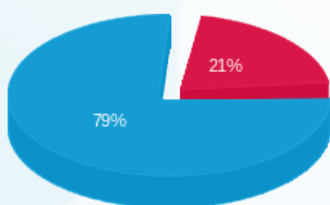

פסגה (115.49 ₪)  
גבע (0.00 ₪)  
שפל (447.86 ₪)

הסטוריית צריכה בקוט"ש

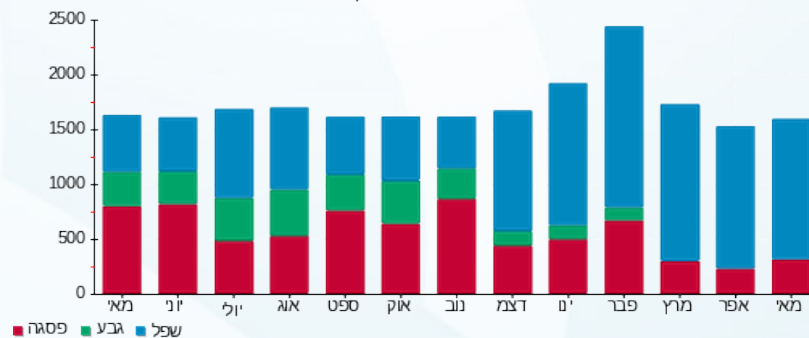



01/06/23 תאריך הפקדה:  
 31/05/23 תאריך קריאה נוכחית:  
 01/05/23 תאריך קריאה קודמת:

שם דייר: ריפליי 214  
 שם אתר: קניון הדר

לקוח/ה נכבד/ה, אנו מתכבדים להגיש את חישוב צריכת החשמל לתקופה 01/05/23 - 31/05/23:

ריפליי - 2 - 81029820 (3x40)

| סה"כ לתשלום | מחיר לקוט"ש בא"ג | סה"כ צריכה בקוט"ש | קריאה נוכחית | קריאה קודמת | סוג צריכה | סוג תעריף                |
|-------------|------------------|-------------------|--------------|-------------|-----------|--------------------------|
|             |                  |                   | 31/05/23     | 01/05/23    |           | פרטי חשבון עבור תאריכים: |
| ₪ 361.38    | 39.17            | 922.60            | 197,902.60   | 196,980.00  | פסגה      | 777                      |
| ₪ 0.00      | 39.17            | 0.00              | 70,122.80    | 70,122.80   | גבע       | 778                      |
| ₪ 913.94    | 34.91            | 2,618.00          | 134,425.00   | 131,807.00  | שפל       | 779                      |

סה"כ לדייר:

| שיא ביקוש | סה"כ       | שפל      | גבע    | פסגה     |
|-----------|------------|----------|--------|----------|
| 9.80      | 3,540.60   | 2,618.00 | 0.00   | 922.60   |
|           | ₪ 1,275.33 | ₪ 913.94 | ₪ 0.00 | ₪ 361.38 |

סה"כ צריכה  
 סה"כ לתשלום

|            |  |                     |
|------------|--|---------------------|
| ₪ 210.98   | <b>תשלום קבוע</b>                        |                     |
| ₪ 8.04     | <b>תשלום עבור גודל חיבור בKVA (3x40)</b> |                     |
| ₪ 1,494.35 | <b>סה"כ לתשלום</b>                       | <b>לא כולל מע"מ</b> |

התפלגות חיוב בש"ח לפי תעו"ז

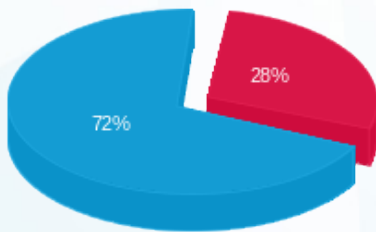

■ פסגה (₪ 361.38)  
 ■ גבע (₪ 0.00)  
 ■ שפל (₪ 913.94)

הסטוריית צריכה בקוט"ש

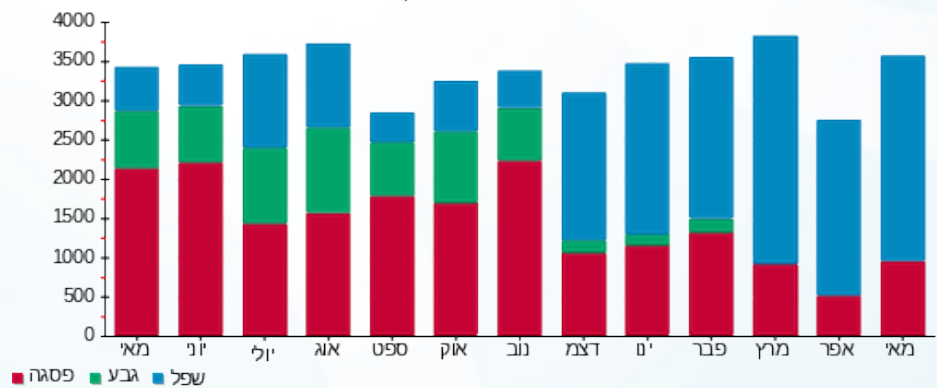



01/06/23

תאריך הפקדה:

שם דייר: רנואר-131

31/05/23

תאריך קריאה נוכחית:

שם אתר: קניון הדר

01/05/23

תאריך קריאה קודמת:

לקוח/ה נכבד/ה, אנו מתכבדים להגיש את חישוב צריכת החשמל לתקופה 01/05/23 - 31/05/23:

5 - 81040337 (3x100)

| סוג תעריף                | סוג צריכה | קריאה קודמת | קריאה נוכחית | סה"כ צריכה בקוט"ש | מחיר לקוט"ש בא"ג | סה"כ לתשלום |
|--------------------------|-----------|-------------|--------------|-------------------|------------------|-------------|
| פרטי חשבון עבור תאריכים: |           |             |              |                   |                  |             |
| 777                      | פסגה      | 01/05/23    | 31/05/23     | 1,289.80          | 39.17            | 505.21 ₪    |
| 778                      | גבע       | 102,844.40  | 102,844.40   | 0.00              | 39.17            | 0.00 ₪      |
| 779                      | שפל       | 170,693.60  | 176,015.60   | 5,322.00          | 34.91            | 1,857.91 ₪  |

סה"כ לדייר:

| פסגה     | גבע    | שפל        | סה"כ       | שיא ביקוש |
|----------|--------|------------|------------|-----------|
| 1,289.80 | 0.00   | 5,322.00   | 6,611.80   | 12.60     |
| 505.21 ₪ | 0.00 ₪ | 1,857.91 ₪ | 2,363.12 ₪ |           |

סה"כ צריכה

סה"כ לתשלום

|            |                                    |              |
|------------|------------------------------------|--------------|
| 210.98 ₪   | תשלום קבוע                         |              |
| 20.10 ₪    | תשלום עבור גודל חיבור בKVA (3x100) |              |
| 2,594.21 ₪ | סה"כ לתשלום                        | לא כולל מע"מ |

התפלגות חיוב בש"ח לפי תע"ז

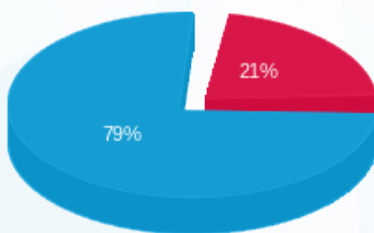

- פסגה (505.21 ₪)
- גבע (0.00 ₪)
- שפל (1,857.91 ₪)

הסטוריית צריכה בקוט"ש

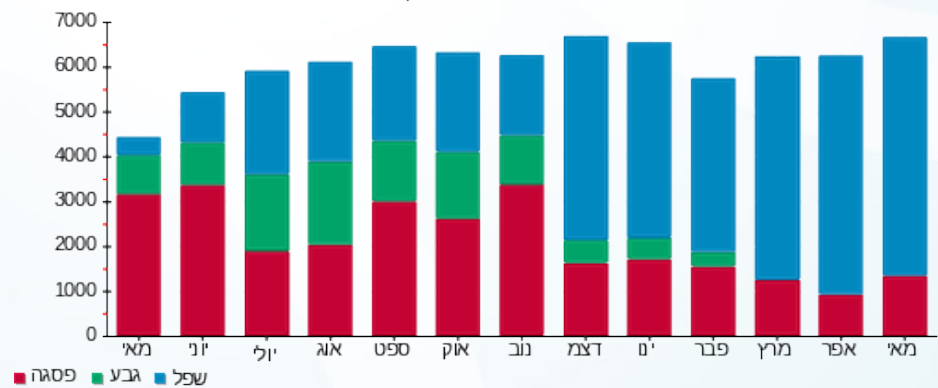



01/06/23 תאריך הפקה:  
 31/05/23 תאריך קריאה נוכחית:  
 01/05/23 תאריך קריאה קודמת:

שם דייר: רשת דינמיקה סלולר 215  
 שם אתר: קניון הדר

לקוח/ה נכבד/ה, אנו מתכבדים להגיש את חישוב צריכת החשמל לתקופה 01/05/23 - 31/05/23:

רשת דינמיקה סלולר 215 - 4 - 81040338(3x40)

| סוג תעריף                | סוג צריכה | קריאה קודמת | קריאה נוכחית | סה"כ צריכה בקוט"ש | מחיר לקוט"ש בא"ג | סה"כ לתשלום |
|--------------------------|-----------|-------------|--------------|-------------------|------------------|-------------|
| פרטי חשבון עבור תאריכים: |           |             |              |                   |                  |             |
| 777                      | פסגה      | 01/05/23    | 31/05/23     | 9.20              | 39.17            | 37,444.20   |
| 778                      | גבע       | 13,053.50   | 13,053.50    | 0.00              | 39.17            | 0.00        |
| 779                      | שפל       | 21,174.30   | 21,229.00    | 54.70             | 34.91            | 19.10       |

סה"כ לדייר:

| פסגה | גבע  | שפל   | סה"כ  | שיא ביקוש |
|------|------|-------|-------|-----------|
| 9.20 | 0.00 | 54.70 | 63.90 | 1.10      |
| 3.60 | 0.00 | 19.10 | 22.70 |           |

סה"כ צריכה  
 סה"כ לתשלום

|        |                                   |              |
|--------|-----------------------------------|--------------|
| 210.98 | תשלום קבוע                        |              |
| 8.04   | תשלום עבור גודל חיבור בKVA (3x40) |              |
| 241.72 | סה"כ לתשלום                       | לא כולל מע"מ |

התפלגות חיוב בש"ח לפי תעו"ז

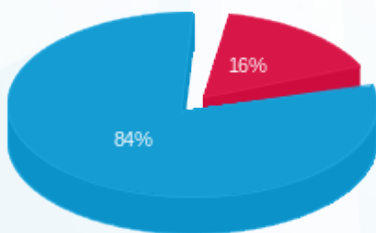

פסגה (3.60 ₪) 84%  
 גבע (0.00 ₪) 16%  
 שפל (19.10 ₪)

הסטוריית צריכה בקוט"ש

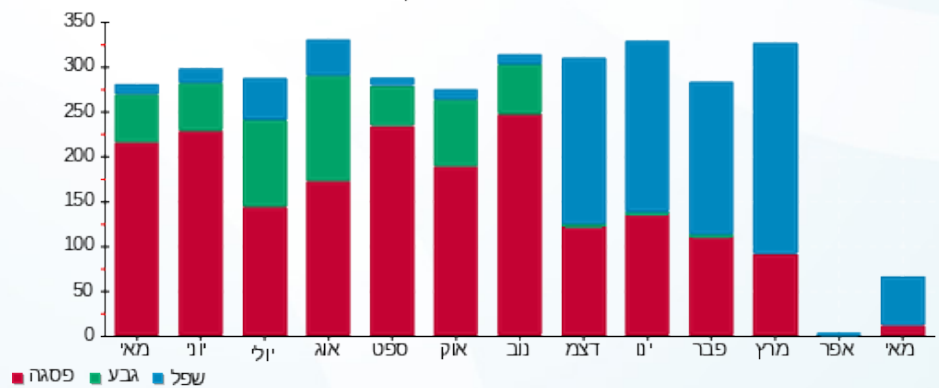



01/06/23 תאריך הפקה:  
 31/05/23 תאריך קריאה נוכחית:  
 01/05/23 תאריך קריאה קודמת:

שם דייר: תמנון חדש 96  
 שם אתר: קניון הדר

לקוח/ה נכבד/ה, אנו מתכבדים להגיש את חישוב צריכת החשמל לתקופה 01/05/23 - 31/05/23:

תמנון חדש - 4 - 4 - 81022680(3x80)

| סוג תעריף                | סוג צריכה | קריאה קודמת | קריאה נוכחית | סה"כ צריכה בקוט"ש | מחיר לקוט"ש בא"ג | סה"כ לתשלום |
|--------------------------|-----------|-------------|--------------|-------------------|------------------|-------------|
| פרטי חשבון עבור תאריכים: |           |             |              |                   |                  |             |
| 777                      | פסגה      | 01/05/23    | 31/05/23     | 1,925.20          | 39.17            | 754.10 ₪    |
| 778                      | גבע       | 151,404.40  | 151,404.40   | 0.00              | 39.17            | 0.00 ₪      |
| 779                      | שפל       | 227,609.80  | 232,313.00   | 4,703.20          | 34.91            | 1,641.89 ₪  |

סה"כ לדייר:

| פסגה     | גבע    | שפל        | סה"כ       | שיא ביקוש |
|----------|--------|------------|------------|-----------|
| 1,925.20 | 0.00   | 4,703.20   | 6,628.40   | 19.40     |
| 754.10 ₪ | 0.00 ₪ | 1,641.89 ₪ | 2,395.99 ₪ |           |

סה"כ צריכה  
 סה"כ לתשלום

|            |                                   |              |
|------------|-----------------------------------|--------------|
| 37.91 ₪    | תשלום קבוע                        |              |
| 16.08 ₪    | תשלום עבור גודל חיבור בKVA (3x80) |              |
| 2,449.98 ₪ | סה"כ לתשלום                       | לא כולל מע"מ |

התפלגות חיוב בש"ח לפי תעו"ז

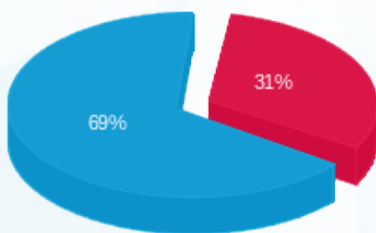

פסגה (754.10 ₪) 69%  
 גבע (0.00 ₪)  
 שפל (1,641.89 ₪) 31%

הסטוריית צריכה בקוט"ש

