



01/06/23 תאריך הפקה:
 31/05/23 תאריך קריאה נוכחית:
 01/05/23 תאריך קריאה קודמת:

שם דייר: TSG
שם אתר: מבנה אורות אור יהודה

לקוח/ה נכבד/ה, אנו מתכבדים להגיש את חישוב צריכת החשמל לתקופה 01/05/23 - 31/05/23:

לוח מעלית QBZ בניין 2 - (3x63)20004194 - B

סוג תעריף	סוג צריכה	קריאה קודמת	קריאה נוכחית	סה"כ צריכה בקוט"ש	מחיר לקוט"ש בא"ג	סה"כ לתשלום
פרטי חשבון עבור תאריכים:						
777	פסגה	01/05/23	31/05/23	12.85	39.17	5.03 ₪
778	גבע	1,205.60	1,205.60	0.00	39.17	0.00 ₪
779	שפל	2,905.10	2,980.40	75.30	34.91	26.29 ₪

חדר אשפה - 1 - (3x40)20004195

סוג תעריף	סוג צריכה	קריאה קודמת	קריאה נוכחית	סה"כ צריכה בקוט"ש	מחיר לקוט"ש בא"ג	סה"כ לתשלום
פרטי חשבון עבור תאריכים:						
777	פסגה	01/05/23	31/05/23	-55.20	39.17	-21.62 ₪
778	גבע	2,221.44	2,221.44	0.00	39.17	0.00 ₪
779	שפל	4,814.00	5,146.36	-332.36	34.91	-116.03 ₪

חזי בסון - 3 - (3x63)20004195

סוג תעריף	סוג צריכה	קריאה קודמת	קריאה נוכחית	סה"כ צריכה בקוט"ש	מחיר לקוט"ש בא"ג	סה"כ לתשלום
פרטי חשבון עבור תאריכים:						
777	פסגה	01/05/23	31/05/23	-133.38	39.17	-52.24 ₪
778	גבע	856.26	856.26	0.00	39.17	0.00 ₪
779	שפל	4,616.58	5,194.08	-577.50	34.91	-201.61 ₪

פטיסר שוקולטרי - 4 - (3x63)20004195

סוג תעריף	סוג צריכה	קריאה קודמת	קריאה נוכחית	סה"כ צריכה בקוט"ש	מחיר לקוט"ש בא"ג	סה"כ לתשלום
פרטי חשבון עבור תאריכים:						
777	פסגה	01/05/23	31/05/23	0.00	39.17	0.00 ₪
778	גבע	0.00	0.00	0.00	39.17	0.00 ₪
779	שפל	0.00	0.00	0.00	34.91	0.00 ₪





ראשי - 1 - 20004196(3x1600)

סוג תעריף	סוג צריכה	קריאה קודמת	קריאה נוכחית	סה"כ צריכה בקוט"ש	מחיר לקוט"ש בא"ג	סה"כ לתשלום
פרטי חשבון עבור תאריכים:			31/05/23	01/05/23		
777	פסגה	459,171.20	472,088.00	12,916.80	39.17	5,059.51 ₪
778	גבע	189,724.80	189,724.80	0.00	39.17	0.00 ₪
779	שפל	732,891.20	797,870.40	64,979.20	34.91	22,684.24 ₪

צ'ילר + משאבות 1 - 2 - 20004196(3x320)

סוג תעריף	סוג צריכה	קריאה קודמת	קריאה נוכחית	סה"כ צריכה בקוט"ש	מחיר לקוט"ש בא"ג	סה"כ לתשלום
פרטי חשבון עבור תאריכים:			31/05/23	01/05/23		
777	פסגה	130,048.40	134,230.40	-4,182.00	39.17	-1,638.09 ₪
778	גבע	54,838.40	54,838.40	0.00	39.17	0.00 ₪
779	שפל	206,942.40	231,810.00	-24,867.60	34.91	-8,681.28 ₪

צ'ילר + משאבות 2 - 3 - 20004196(3x320)

סוג תעריף	סוג צריכה	קריאה קודמת	קריאה נוכחית	סה"כ צריכה בקוט"ש	מחיר לקוט"ש בא"ג	סה"כ לתשלום
פרטי חשבון עבור תאריכים:			31/05/23	01/05/23		
777	פסגה	48,936.00	50,411.20	-1,475.20	39.17	-577.84 ₪
778	גבע	20,768.00	20,768.00	0.00	39.17	0.00 ₪
779	שפל	53,186.00	58,919.60	-5,733.60	34.91	-2,001.60 ₪

צ'ילר + משאבות 3 - 4 - 20004196(3x320)

סוג תעריף	סוג צריכה	קריאה קודמת	קריאה נוכחית	סה"כ צריכה בקוט"ש	מחיר לקוט"ש בא"ג	סה"כ לתשלום
פרטי חשבון עבור תאריכים:			31/05/23	01/05/23		
777	פסגה	36,407.20	37,456.00	-1,048.80	39.17	-410.81 ₪
778	גבע	17,284.00	17,284.00	0.00	39.17	0.00 ₪
779	שפל	46,362.40	50,346.80	-3,984.40	34.91	-1,390.95 ₪

TSG - 1 - 20281601(3x2000)

סוג תעריף	סוג צריכה	קריאה קודמת	קריאה נוכחית	סה"כ צריכה בקוט"ש	מחיר לקוט"ש בא"ג	סה"כ לתשלום
פרטי חשבון עבור תאריכים:			31/05/23	01/05/23		
777	פסגה	114,927.10	119,504.50	4,577.40	39.17	1,792.97 ₪
778	גבע	57,683.80	57,683.80	0.00	39.17	0.00 ₪
779	שפל	247,430.60	275,206.20	27,775.60	34.91	9,696.46 ₪





חניון

סה"כ לתשלום	מחיר לקוט"ש בא"ג	סה"כ צריכה בקוט"ש	קריאה נוכחית	קריאה קודמת	סוג צריכה	סוג תעריף
			31/05/23	01/05/23	פרטי חשבון עבור תאריכים:	
718.75 ₪	39.17	1,834.957			פסגה	777
0.00 ₪	39.17	0.000			גבע	778
3,644.59 ₪	34.91	10,439.962			שפל	779

סה"כ לדירה:

שיא ביקוש	סה"כ	שפל	גבע	פסגה	
212.14	80,222.03	67,774.60	0.00	12,447.43	סה"כ צריכה
	28,535.77 ₪	23,660.11 ₪	0.00 ₪	4,875.66 ₪	סה"כ לתשלום

210.98 ₪	תשלום קבוע	
509.96 ₪	תשלום עבור גודל חיבור בKVA (3x2537)	
29,256.71 ₪	סה"כ לתשלום	לא כולל מע"מ



31052346419





01/06/23 תאריך הפקדה:
 31/05/23 תאריך קריאה נוכחית:
 01/05/23 תאריך קריאה קודמת:

שם דייר: חזי בסון
 שם אתר: מבנה אורות אור יהודה

לקוח/ה נכבד/ה, אנו מתכבדים להגיש את חישוב צריכת החשמל לתקופה 01/05/23 - 31/05/23:

חזי בסון - 3 - 20004195 (3x63)

סוג תעריף	סוג צריכה	קריאה קודמת	קריאה נוכחית	סה"כ צריכה בקוט"ש	מחיר לקוט"ש בא"ג	סה"כ לתשלום
פרטי חשבון עבור תאריכים:						
777	פסגה	01/05/23	31/05/23	133.38	39.17	52.24 ₪
778	גבע	856.26	856.26	0.00	39.17	0.00 ₪
779	שפל	4,616.58	5,194.08	577.50	34.91	201.61 ₪

סה"כ לדייר:

פסגה	גבע	שפל	סה"כ	שיא ביקוש
133.38	0.00	577.50	710.88	5.94
₪ 52.24	₪ 0.00	₪ 201.61	₪ 253.85	

סה"כ צריכה
 סה"כ לתשלום

210.98 ₪	תשלום קבוע
12.66 ₪	תשלום עבור גודל חיבור בKVA (3x63)
477.49 ₪	סה"כ לתשלום
לא כולל מע"מ	



31052344078

התפלגות חיוב בש"ח לפי תעו"ז

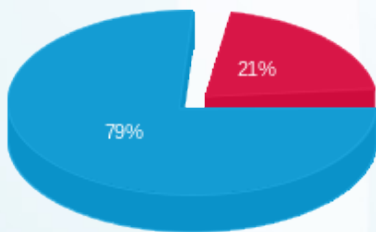

פסגה (₪ 52.24)
 גבע (₪ 0.00)
 שפל (₪ 201.61)

הסטוריית צריכה בקוט"ש

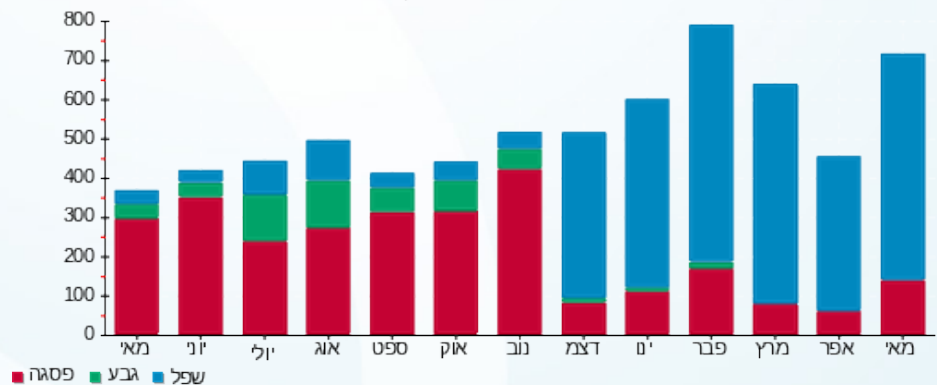



01/06/23 תאריך הפקה:
 31/05/23 תאריך קריאה נוכחית:
 01/05/23 תאריך קריאה קודמת:

שם דייר: מיזוג אויר
שם אתר: מבנה אורות אור יהודה

לקוח/ה נכבד/ה, אנו מתכבדים להגיש את חישוב צריכת החשמל לתקופה 01/05/23 - 31/05/23:

צילר 1 + משאבות - 2 - 20004196(3x320)

סוג תעריף	סוג צריכה	קריאה קודמת	קריאה נוכחית	סה"כ צריכה בקוט"ש	מחיר לקוט"ש בא"ג	סה"כ לתשלום
			31/05/23	01/05/23	פרטי חשבון עבור תאריכים:	
777	פסגה	130,048.40	134,230.40	4,182.00	39.17	1,638.09 ₪
778	גבע	54,838.40	54,838.40	0.00	39.17	0.00 ₪
779	שפל	206,942.40	231,810.00	24,867.60	34.91	8,681.28 ₪

צילר 2 + משאבות - 3 - 20004196(3x320)

סוג תעריף	סוג צריכה	קריאה קודמת	קריאה נוכחית	סה"כ צריכה בקוט"ש	מחיר לקוט"ש בא"ג	סה"כ לתשלום
			31/05/23	01/05/23	פרטי חשבון עבור תאריכים:	
777	פסגה	48,936.00	50,411.20	1,475.20	39.17	577.84 ₪
778	גבע	20,768.00	20,768.00	0.00	39.17	0.00 ₪
779	שפל	53,186.00	58,919.60	5,733.60	34.91	2,001.60 ₪

צילר 3 + משאבות - 4 - 20004196(3x320)

סוג תעריף	סוג צריכה	קריאה קודמת	קריאה נוכחית	סה"כ צריכה בקוט"ש	מחיר לקוט"ש בא"ג	סה"כ לתשלום
			31/05/23	01/05/23	פרטי חשבון עבור תאריכים:	
777	פסגה	36,407.20	37,456.00	1,048.80	39.17	410.81 ₪
778	גבע	17,284.00	17,284.00	0.00	39.17	0.00 ₪
779	שפל	46,362.40	50,346.80	3,984.40	34.91	1,390.95 ₪

סה"כ לדייר:

פסגה	גבע	שפל	סה"כ	שיא ביקוש
6,706.00	0.00	34,585.60	41,291.60	125.15
2,626.74 ₪	0.00 ₪	12,073.83 ₪	14,700.57 ₪	

סה"כ צריכה
 סה"כ לתשלום

0.00 ₪	תשלום קבוע	
192.97 ₪	תשלום עבור גודל חיבור ב KVA (3x960)	
14,893.54 ₪	סה"כ לתשלום	לא כולל מע"מ





31052344075

התפלגות חיוב בש"ח לפי תעו"ז

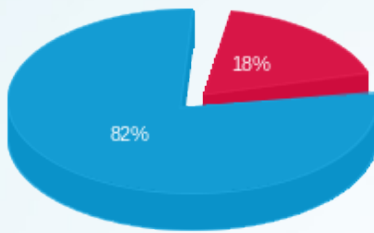

פסגה (2,626.74)
גבע (0.00)
שפל (12,073.83)

הסטוריית צריכה בקוט"ש

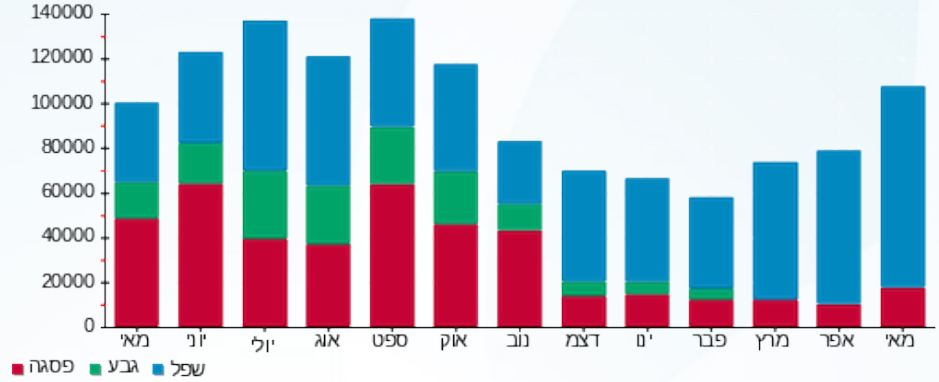



01/06/23 תאריך הפקה:
 31/05/23 תאריך קריאה נוכחית:
 01/05/23 תאריך קריאה קודמת:

שם דייר: פטיסר שוקולטרי (אביגד מוריס)
 שם אתר: מבנה אורות אור יהודה

לקוח/ה נכבד/ה, אנו מתכבדים להגיש את חישוב צריכת החשמל לתקופה 01/05/23 - 31/05/23:

פטיסר שוקולטרי (אביגד מוריס) - 4 - (3x63)20004195

סוג תעריף	סוג צריכה	קריאה קודמת	קריאה נוכחית	סה"כ צריכה בקוט"ש	מחיר לקוט"ש בא"ג	סה"כ לתשלום
פרטי חשבון עבור תאריכים:						
777	פסגה	01/05/23	31/05/23	0.00	39.17	0.00 ₪
778	גבע	0.00	0.00	0.00	39.17	0.00 ₪
779	שפל	0.00	0.00	0.00	34.91	0.00 ₪

סה"כ לדייר:

פסגה	גבע	שפל	סה"כ	שיא ביקוש
0.00	0.00	0.00	0.00	
0.00 ₪	0.00 ₪	0.00 ₪	0.00 ₪	

סה"כ צריכה
 סה"כ לתשלום

210.98 ₪	תשלום קבוע	
12.66 ₪	תשלום עבור גודל חיבור בKVA (3x63)	
223.64 ₪	סה"כ לתשלום	לא כולל מע"מ

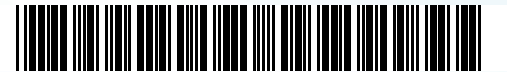

31052347297

התפלגות חיוב בש"ח לפי תעו"ז

פסגה (0.00 ₪)
 גבע (0.00 ₪)
 שפל (0.00 ₪)

הסטוריית צריכה בקוט"ש

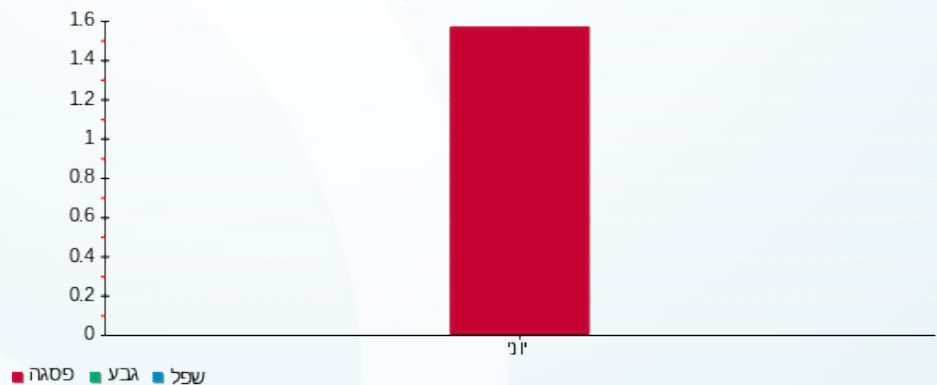



01/06/23 תאריך הפקדה:
 31/05/23 תאריך קריאה נוכחית:
 01/05/23 תאריך קריאה קודמת:

שם דייר: פיתוח
 שם אתר: מבנה אורות אור יהודה

לקוח/ה נכבד/ה, אנו מתכבדים להגיש את חישוב צריכת החשמל לתקופה 01/05/23 - 31/05/23:

ראשי פיתוח (תאורה וגיבון משאבות ותאורה חוץ) - 4 - 20004194 (3x12.8)

סוג תעריף	סוג צריכה	קריאה קודמת	קריאה נוכחית	סה"כ צריכה בקוט"ש	מחיר לקוט"ש בא"ג	סה"כ לתשלום
פרטי חשבון עבור תאריכים:			31/05/23	01/05/23		
777	פסגה	5,987.90	6,467.43	479.53	39.17	187.83 ₪
778	גבע	3,184.91	3,184.91	0.00	39.17	0.00 ₪
779	שפל	13,821.30	16,664.20	2,842.91	34.91	992.46 ₪

חדר אשפה - 1 - 20004195 (3x20.48)

סוג תעריף	סוג צריכה	קריאה קודמת	קריאה נוכחית	סה"כ צריכה בקוט"ש	מחיר לקוט"ש בא"ג	סה"כ לתשלום
פרטי חשבון עבור תאריכים:			31/05/23	01/05/23		
777	פסגה	2,573.37	2,601.64	28.26	39.17	11.07 ₪
778	גבע	1,137.38	1,137.38	0.00	39.17	0.00 ₪
779	שפל	2,464.77	2,634.94	170.17	34.91	59.41 ₪

סה"כ לדייר:

פסגה	גבע	שפל	סה"כ	שיא ביקוש
507.79	0.00	3,013.07	3,520.86	11.19
198.90 ₪	0.00 ₪	1,051.86 ₪	1,250.76 ₪	

סה"כ צריכה
 סה"כ לתשלום

210.98 ₪	תשלום קבוע	
13.07 ₪	תשלום עבור גודל חיבור ב KVA (3x33.28)	
1,474.81 ₪	סה"כ לתשלום	לא כולל מע"מ



31052344220





התפלגות חיוב בש"ח לפי תעו"ז

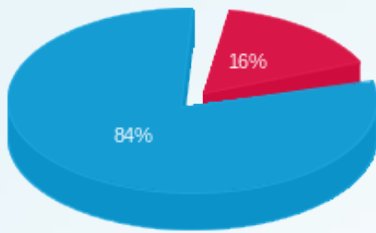

■ פסגה (198.90 ש"ח)
■ גבע (0.00 ש"ח)
■ שפל (1,051.86 ש"ח)

הסטוריית צריכה בקוט"ש

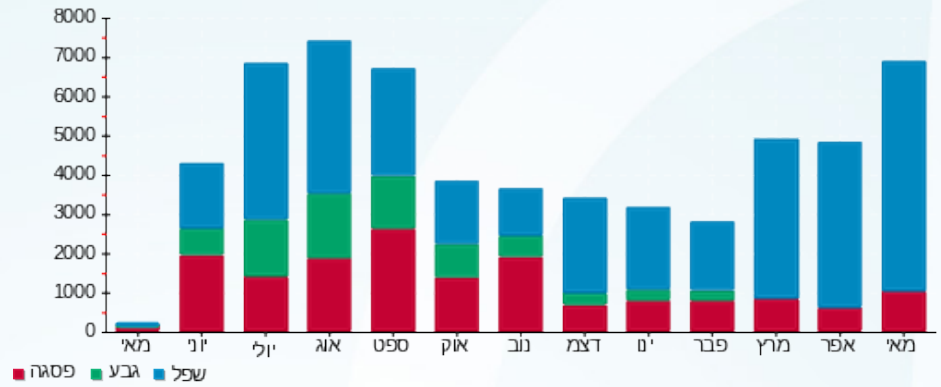



01/06/23 תאריך הפקה:
 31/05/23 תאריך קריאה נוכחית:
 01/05/23 תאריך קריאה קודמת:

שם דייר: צרור בנין סחר והשקעות
שם אתר: מבנה אורות אור יהודה

לקוח/ה נכבד/ה, אנו מתכבדים להגיש את חישוב צריכת החשמל לתקופה 01/05/23 - 31/05/23:

לוח מעלית QE61P בנין 3 - (3x63)20004194 - A

סוג תעריף	סוג צריכה	קריאה קודמת	קריאה נוכחית	סה"כ צריכה בקוט"ש	מחיר לקוט"ש בא"ג	סה"כ לתשלום
פרטי חשבון עבור תאריכים:						
777	פסגה	01/05/23	31/05/23	13.65	39.17	5.35 ₪
778	גבע	1,102.90	1,102.90	0.00	39.17	0.00 ₪
779	שפל	2,441.95	2,536.10	94.15	34.91	32.87 ₪

ראשי פיתוח - 4 - (3x12.2)20004194

סוג תעריף	סוג צריכה	קריאה קודמת	קריאה נוכחית	סה"כ צריכה בקוט"ש	מחיר לקוט"ש בא"ג	סה"כ לתשלום
פרטי חשבון עבור תאריכים:						
777	פסגה	01/05/23	31/05/23	457.05	39.17	179.03 ₪
778	גבע	3,035.62	3,035.62	0.00	39.17	0.00 ₪
779	שפל	13,173.43	15,883.07	2,709.64	34.91	945.94 ₪

חדר אשפה - 1 - (3x19.52)20004195

סוג תעריף	סוג צריכה	קריאה קודמת	קריאה נוכחית	סה"כ צריכה בקוט"ש	מחיר לקוט"ש בא"ג	סה"כ לתשלום
פרטי חשבון עבור תאריכים:						
777	פסגה	01/05/23	31/05/23	26.94	39.17	10.55 ₪
778	גבע	1,084.06	1,084.06	0.00	39.17	0.00 ₪
779	שפל	2,349.23	2,511.42	162.19	34.91	56.62 ₪

חניון

סוג תעריף	סוג צריכה	קריאה קודמת	קריאה נוכחית	סה"כ צריכה בקוט"ש	מחיר לקוט"ש בא"ג	סה"כ לתשלום
פרטי חשבון עבור תאריכים:						
777	פסגה	01/05/23	31/05/23	1,748.943	39.17	685.06 ₪
778	גבע	0.000	0.000	0.000	39.17	0.00 ₪
779	שפל	9,950.588	9,950.588	9,950.588	34.91	3,473.75 ₪

סה"כ לדיר:

פסגה	גבע	שפל	סה"כ	שיא ביקוש
------	-----	-----	------	-----------





סה"כ לדירה:

פסגה	גבע	שפל	סה"כ	שיא ביקוש
2,246.58	0.00	12,916.57	15,163.15	11.19
879.99 ₪	0.00 ₪	4,509.18 ₪	5,389.16 ₪	

סה"כ צריכה

סה"כ לתשלום

210.98 ₪	תשלום קבוע	
25.73 ₪	תשלום עבור גודל חיבור בKVA (3x94.72)	
5,625.87 ₪	סה"כ לתשלום	לא כולל מע"מ



31052346241

