



02/06/23 תאריך הפקדה:
 31/05/23 תאריך קריאה נוכחית:
 01/05/23 תאריך קריאה קודמת:

שם דייר: יחי 103 - אנטנה סלקום
 שם אתר: פארק אופיר ב"ש

לקוח/ה נכבד/ה, אנו מתכבדים להגיש את חישוב צריכת החשמל לתקופה 01/05/23 - 31/05/23:

יחי 103 - אנטנה סלקום - 3 - 14155752(3x80)

סוג תעריף	סוג צריכה	קריאה קודמת	קריאה נוכחית	סה"כ צריכה בקוט"ש	מחיר לקוט"ש בא"ג	סה"כ לתשלום
פרטי חשבון עבור תאריכים:						
777	פסגה	01/05/23	31/05/23	836.80	39.17	327.77 ₪
778	גבע	55,680.95	55,680.95	0.00	39.17	0.00 ₪
779	שפל	179,981.90	184,531.85	4,549.95	34.91	1,588.39 ₪

סה"כ לדייר:

פסגה	גבע	שפל	סה"כ	שיא ביקוש
836.80	0.00	4,549.95	5,386.75	10.14
327.77 ₪	0.00 ₪	1,588.39 ₪	1,916.16 ₪	

סה"כ צריכה

סה"כ לתשלום

210.98 ₪	תשלום קבוע	
16.08 ₪	תשלום עבור גודל חיבור בKVA (3x80)	
2,143.22 ₪	סה"כ לתשלום	לא כולל מע"מ

התפלגות חיוב בש"ח לפי תע"ז

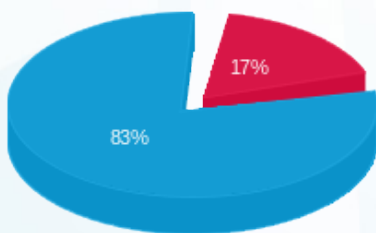

■ פסגה (327.77 ₪)
 ■ גבע (0.00 ₪)
 ■ שפל (1,588.39 ₪)

הסטוריית צריכה בקוט"ש

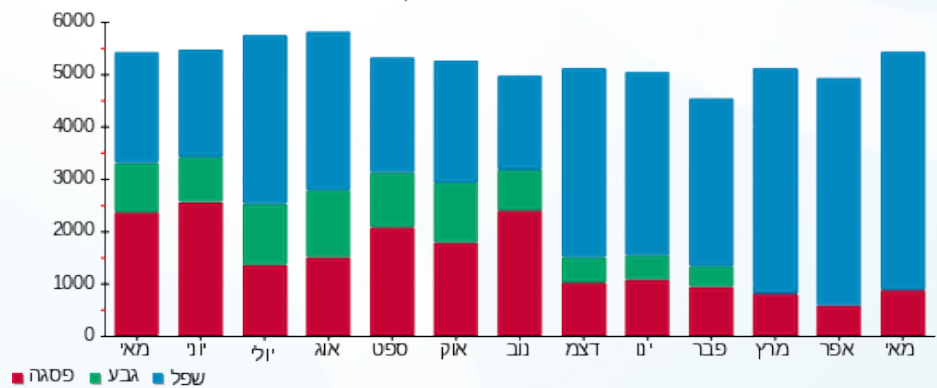

02/06/23 תאריך הפקדה:
 31/05/23 תאריך קריאה נוכחית:
 01/05/23 תאריך קריאה קודמת:

שם דייר: יחי 103 - פלאפון
 שם אתר: פארק אופיר ב"ש

לקוח/ה נכבד/ה, אנו מתכבדים להגיש את חישוב צריכת החשמל לתקופה 01/05/23 - 31/05/23:

יחי 103 - פלאפון - 2 - 14155752 (3x80)

סוג תעריף	סוג צריכה	קריאה קודמת	קריאה נוכחית	סה"כ צריכה בקוט"ש	מחיר לקוט"ש בא"ג	סה"כ לתשלום
פרטי חשבון עבור תאריכים:						
777	פסגה	01/05/23	31/05/23	749.55	39.17	293.60 ₪
778	גבע	53,826.20	53,826.20	0.00	39.17	0.00 ₪
779	שפל	160,782.20	164,519.50	3,737.30	34.91	1,304.69 ₪

סה"כ לדייר:

פסגה	גבע	שפל	סה"כ	שיא ביקוש
749.55	0.00	3,737.30	4,486.85	9.67
293.60 ₪	0.00 ₪	1,304.69 ₪	1,598.29 ₪	

סה"כ צריכה
 סה"כ לתשלום

210.98 ₪	תשלום קבוע	
16.08 ₪	תשלום עבור גודל חיבור בKVA (3x80)	
1,825.35 ₪	סה"כ לתשלום	לא כולל מע"מ

התפלגות חיוב בש"ח לפי תעו"ז

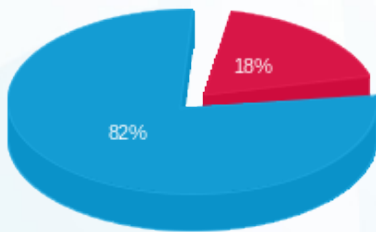

■ פסגה (293.60 ₪)
 ■ גבע (0.00 ₪)
 ■ שפל (1,304.69 ₪)

הסטוריית צריכה בקוט"ש

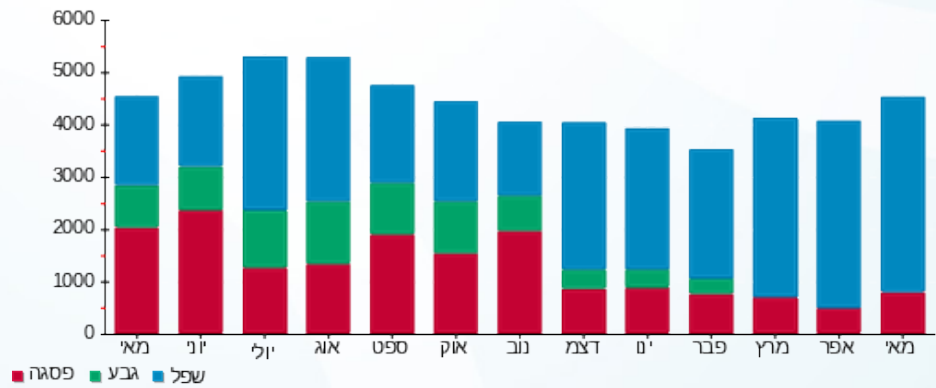

02/06/23 תאריך הפקה:
 31/05/23 תאריך קריאה נוכחי:
 01/05/23 תאריך קריאה קודמת:

שם דייר: יחי 140 - תרמה ספרה
 שם אתר: פארק אופיר ב"ש

לקוח/ה נכבד/ה, אנו מתכבדים להגיש את חישוב צריכת החשמל לתקופה 01/05/23 - 31/05/23:

יחי 140 - תרמה ספרה - 2 - 18170735 (3x40)

סוג תעריף	סוג צריכה	קריאה קודמת	קריאה נוכחית	סה"כ צריכה בקוט"ש	מחיר לקוט"ש בא"ג	סה"כ לתשלום
פרטי חשבון עבור תאריכים:		01/05/23	31/05/23			
517		92,550.25	92,804.35	254.10	51.34	130.45 ₪

סה"כ לדייר:

שיא ביקוש	סה"כ
3.89	254.10
	130.45 ₪

20.96 ₪	תשלום קבוע	
8.04 ₪	תשלום עבור גודל חיבור ב KVA (3x40)	
159.46 ₪	סה"כ לתשלום	לא כולל מע"מ

התפלגות חיוב בש"ח לפי תעו"ז

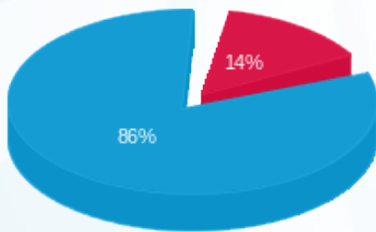

פסגה (18.51 ₪)
 גבע (0.00 ₪)
 שפל (111.95 ₪)

הסטוריית צריכה בקוט"ש

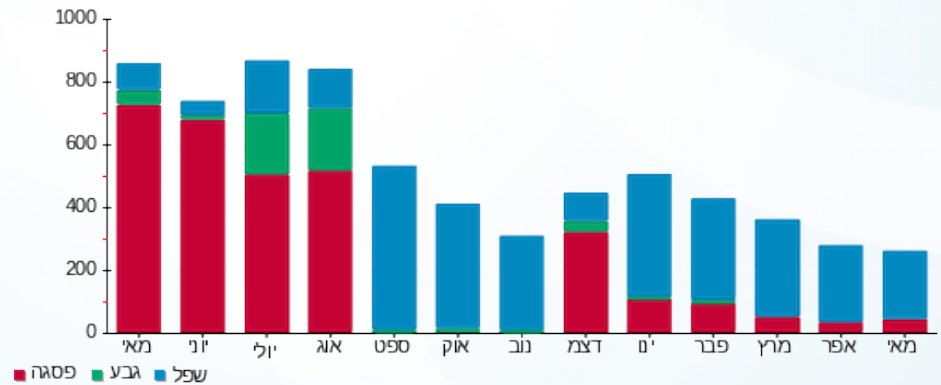



02/06/23

תאריך הפקה:

שם דייר: יחי 140-פרטנר

31/05/23

תאריך קריאה נוכחית:

שם אתר: פארק אופיר ב"ש

01/05/23

תאריך קריאה קודמת:

לקוח/ה נכבד/ה, אנו מתכבדים להגיש את חישוב צריכת החשמל לתקופה 01/05/23 - 31/05/23:

פרטנר - 3 - 18170735(3x63)

סוג תעריף	סוג צריכה	קריאה קודמת	קריאה נוכחית	סה"כ צריכה בקוט"ש	מחיר לקוט"ש בא"ג	סה"כ לתשלום
פרטי חשבון עבור תאריכים:						
777	פסגה	01/05/23	31/05/23	371.45	39.17	145.50 ₪
778	גבע	3,713.70	3,713.70	0.00	39.17	0.00 ₪
779	שפל	20,895.10	22,913.60	2,018.50	34.91	704.66 ₪

סה"כ לדייר:

פסגה	גבע	שפל	סה"כ	שיא ביקוש
371.45	0.00	2,018.50	2,389.95	5.92
145.50 ₪	0.00 ₪	704.66 ₪	850.16 ₪	

סה"כ צריכה

סה"כ לתשלום

210.98 ₪	תשלום קבוע	
12.66 ₪	תשלום עבור גודל חיבור בKVA (3x63)	
1,073.80 ₪	סה"כ לתשלום	לא כולל מע"מ

התפלגות חיוב בש"ח לפי תעו"ז

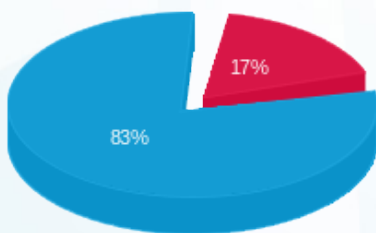

- פסגה (145.50 ₪)
- גבע (0.00 ₪)
- שפל (704.66 ₪)

הסטוריית צריכה בקוט"ש

