



02/06/23 תאריך הפקה:
 31/05/23 תאריך קריאה נוכחית:
 01/05/23 תאריך קריאה קודמת:

שם דייר: ONE
 שם אתר: גיסין

לקוח/ה נכבד/ה, אנו מתכבדים להגיש את חישוב צריכת החשמל לתקופה 01/05/23 - 31/05/23:

ONE - (3x250)17312941 - 1

סה"כ לתשלום	מחיר לקוט"ש בא"ג	סה"כ צריכה בקוט"ש	קריאה נוכחית	קריאה קודמת	סוג צריכה	סוג תעריף
			31/05/23	01/05/23	פרטי חשבון עבור תאריכים:	
242.07 ₪	39.17	618.00	91,226.30	90,608.30	פסגה	777
6.74 ₪	39.17	17.20	16,651.60	16,634.40	גבע	778
1,136.25 ₪	34.91	3,254.80	53,433.80	50,179.00	שפל	779

סה"כ לדיר:

שיא ביקוש	סה"כ	שפל	גבע	פסגה
50.16	3,890.00	3,254.80	17.20	618.00
	1,385.06 ₪	1,136.25 ₪	6.74 ₪	242.07 ₪

סה"כ צריכה
 סה"כ לתשלום

210.98 ₪	תשלום קבוע	
50.25 ₪	תשלום עבור גודל חיבור בKVA (3x250)	
1,646.29 ₪	סה"כ לתשלום	לא כולל מע"מ

התפלגות חיוב בש"ח לפי תעו"ז

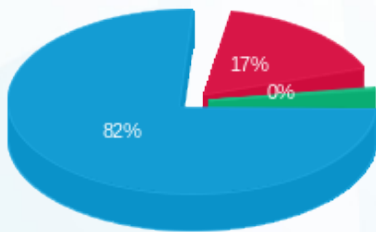

■ פסגה (242.07 ₪)
 ■ גבע (6.74 ₪)
 ■ שפל (1,136.25 ₪)

הסטוריית צריכה בקוט"ש

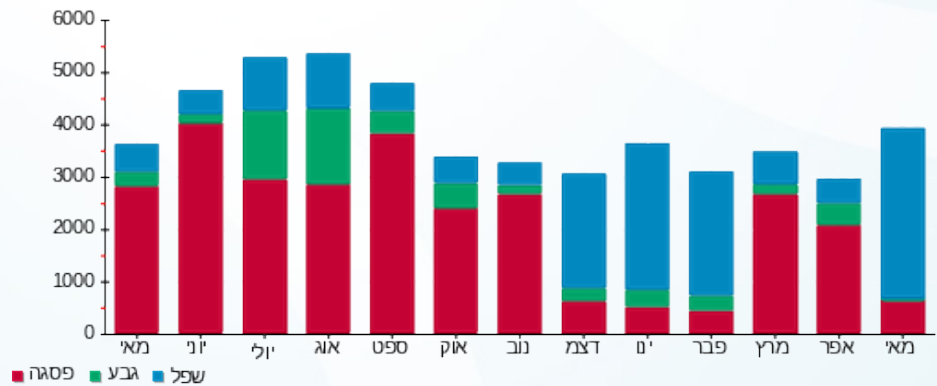



02/06/23

תאריך הפקדה:

שם דייר: ורטהיימר

31/05/23

תאריך קריאה נוכחית:

שם אתר: גיסין

01/05/23

תאריך קריאה קודמת:

לקוח/ה נכבד/ה, אנו מתכבדים להגיש את חישוב צריכת החשמל לתקופה 01/05/23 - 31/05/23:

ורטהיימר - 1 - 20281938(3x80)

סוג תעריף	סוג צריכה	קריאה קודמת	קריאה נוכחית	סה"כ צריכה בקוט"ש	מחיר לקוט"ש בא"ג	סה"כ לתשלום
פרטי חשבון עבור תאריכים:						
777	פסגה	01/05/23	31/05/23	205.00	39.17	80.30 ₪
778	גבע	1,270.90	1,272.70	1.80	39.17	0.71 ₪
779	שפל	4,338.00	5,327.70	989.70	34.91	345.50 ₪

סה"כ לדייר:

פסגה	גבע	שפל	סה"כ	שיא ביקוש
205.00	1.80	989.70	1,196.50	5.16
₪ 80.30	₪ 0.71	₪ 345.50	₪ 426.51	

סה"כ צריכה

סה"כ לתשלום

210.98 ₪	תשלום קבוע	
16.08 ₪	תשלום עבור גודל חיבור בKVA (3x80)	
653.57 ₪	סה"כ לתשלום	לא כולל מע"מ

התפלגות חיוב בש"ח לפי תע"ז

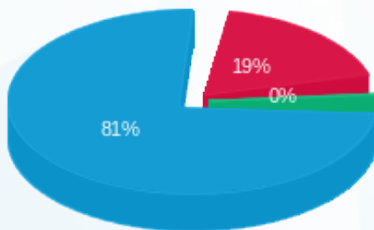

- פסגה (₪ 80.30)
- גבע (₪ 0.71)
- שפל (₪ 345.50)

הסטוריית צריכה בקוט"ש

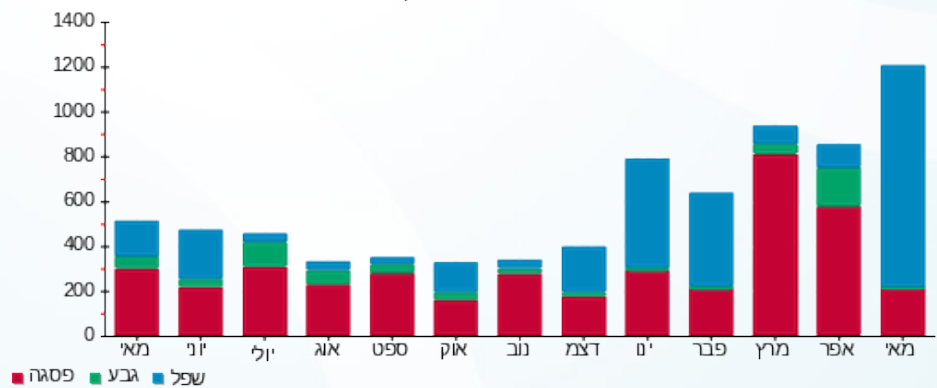



02/06/23

תאריך הפקדה:

שם דייר: סלע מדיקל

31/05/23

תאריך קריאה נוכחית:

שם אתר: גיסין

01/05/23

תאריך קריאה קודמת:

לקוח/ה נכבד/ה, אנו מתכבדים להגיש את חישוב צריכת החשמל לתקופה 01/05/23 - 31/05/23:

סלע מדיקל - 1 - 17313495 (3x250)

סוג תעריף	סוג צריכה	קריאה קודמת	קריאה נוכחית	סה"כ צריכה בקוט"ש	מחיר לקוט"ש בא"ג	סה"כ לתשלום
פרטי חשבון עבור תאריכים:						
777	פסגה	01/05/23	31/05/23	368.10	39.17	144.18 ₪
778	גבע	6,058.00	6,072.50	14.50	39.17	5.68 ₪
779	שפל	13,975.70	15,203.60	1,227.90	34.91	428.66 ₪

סה"כ לדייר:

פסגה	גבע	שפל	סה"כ	שיא ביקוש
368.10	14.50	1,227.90	1,610.50	23.82
144.18 ₪	5.68 ₪	428.66 ₪	578.52 ₪	

סה"כ צריכה

סה"כ לתשלום

210.98 ₪	תשלום קבוע	
50.25 ₪	תשלום עבור גודל חיבור בKVA (3x250)	
839.76 ₪	סה"כ לתשלום	לא כולל מע"מ

התפלגות חיוב בש"ח לפי תעו"ז

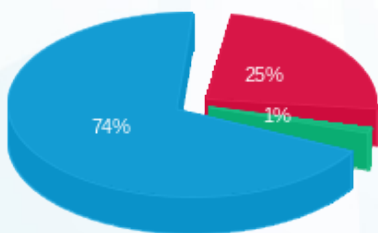

- פסגה (144.18 ₪) - 74%
- גבע (5.68 ₪) - 1%
- שפל (428.66 ₪) - 25%

הסטוריית צריכה בקוט"ש

