



03/06/23

תאריך הפקדה:

שם דייר: אלמקייז קומה ג' (5)

31/05/23

תאריך קריאה נוכחית:

שם אתר: בית מרס

01/05/23

תאריך קריאה קודמת:

לקוח/ה נכבד/ה, אנו מתכבדים להגיש את חישוב צריכת החשמל לתקופה 01/05/23 - 31/05/23:

אלמקייז קומה ג' (5) - 3 - 19050705(3x250)

סוג תעריף	סוג צריכה	קריאה קודמת	קריאה נוכחית	סה"כ צריכה בקוט"ש	מחיר לקוט"ש בא"ג	סה"כ לתשלום
פרטי חשבון עבור תאריכים:						
777	פסגה	01/05/23	31/05/23	460.20	39.17	180.26 ₪
778	גבע	27,733.60	27,733.60	0.00	39.17	0.00 ₪
779	שפל	70,956.80	72,776.80	1,820.00	34.91	635.36 ₪

סה"כ לדייר:

פסגה	גבע	שפל	סה"כ	שיא ביקוש
460.20	0.00	1,820.00	2,280.20	19.35
180.26 ₪	0.00 ₪	635.36 ₪	815.62 ₪	

סה"כ צריכה

סה"כ לתשלום

30.00 ₪	<b>תשלום קבוע</b>	
50.25 ₪	<b>תשלום עבור גודל חיבור בKVA (3x250)</b>	
895.87 ₪	<b>סה"כ לתשלום</b>	<b>לא כולל מע"מ</b>

התפלגות חיוב בש"ח לפי תעו"ז

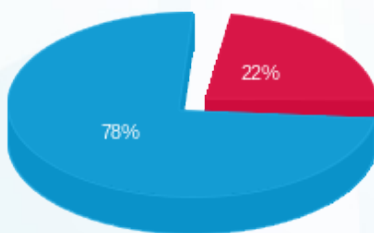

- פסגה (180.26 ₪)
- גבע (0.00 ₪)
- שפל (635.36 ₪)

הסטוריית צריכה בקוט"ש

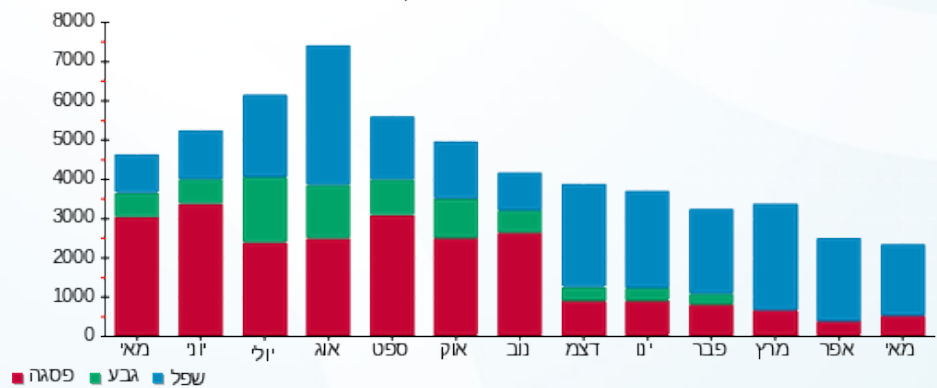

- פסגה
- גבע
- שפל





03/06/23

תאריך הפקדה:

שם דייר: אלמקייז קרקע אחורית (2)  
שם אתר: בית מרס

31/05/23

תאריך קריאה נוכחית:

01/05/23

תאריך קריאה קודמת:

לקוח/ה נכבד/ה, אנו מתכבדים להגיש את חישוב צריכת החשמל לתקופה 01/05/23 - 31/05/23:

אלמקייז קרקע אחורית (2) - 1 - 17312627 (3x63)

סוג תעריף	סוג צריכה	קריאה קודמת	קריאה נוכחית	סה"כ צריכה בקוט"ש	מחיר לקוט"ש בא"ג	סה"כ לתשלום
פרטי חשבון עבור תאריכים:						
777	פסגה	01/05/23	31/05/23	764.50	39.17	2.47 ₪
778	גבע	252.30	252.30	0.00	39.17	0.00 ₪
779	שפל	973.90	1,031.20	57.30	34.91	20.00 ₪

סה"כ לדייר:

פסגה	גבע	שפל	סה"כ	שיא ביקוש
6.30	0.00	57.30	63.60	93,061.12
2.47 ₪	0.00 ₪	20.00 ₪	22.47 ₪	

סה"כ צריכה

סה"כ לתשלום

30.00 ₪	תשלום קבוע	
12.66 ₪	תשלום עבור גודל חיבור בKVA (3x63)	
65.13 ₪	סה"כ לתשלום	לא כולל מע"מ

התפלגות חיוב בש"ח לפי תע"ז

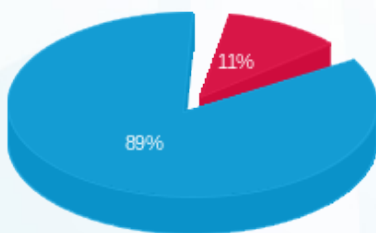

- פסגה (2.47 ₪)
- גבע (0.00 ₪)
- שפל (20.00 ₪)

הסטוריית צריכה בקוט"ש

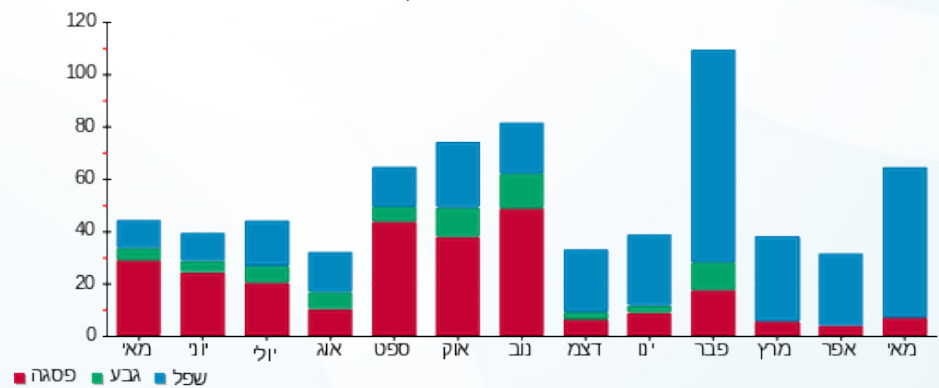



03/06/23

תאריך הפקדה:

שם דייר: דרור קונטנטו 1

31/05/23

תאריך קריאה נוכחית:

שם אתר: בית מרס

01/05/23

תאריך קריאה קודמת:

לקוח/ה נכבד/ה, אנו מתכבדים להגיש את חישוב צריכת החשמל לתקופה 01/05/23 - 31/05/23:

דרור קונטנטו 1 - 17312628 (3x100)

סוג תעריף	סוג צריכה	קריאה קודמת	קריאה נוכחית	סה"כ צריכה בקוט"ש	מחיר לקוט"ש בא"ג	סה"כ לתשלום
פרטי חשבון עבור תאריכים:						
777	פסגה	01/05/23	31/05/23	175.30	39.17	68.67 ₪
778	גבע	6,862.70	6,862.70	0.00	39.17	0.00 ₪
779	שפל	14,341.00	15,923.10	1,582.10	34.91	552.31 ₪

סה"כ לדיר:

פסגה	גבע	שפל	סה"כ	שיא ביקוש
175.30	0.00	1,582.10	1,757.40	884,736.00
₪ 68.67	₪ 0.00	₪ 552.31	₪ 620.98	

סה"כ צריכה

סה"כ לתשלום

₪ 30.00	<b>תשלום קבוע</b>	
₪ 20.10	<b>תשלום עבור גודל חיבור בKVA (3x100)</b>	
₪ 671.08	<b>סה"כ לתשלום</b>	<b>לא כולל מע"מ</b>

התפלגות חיוב בש"ח לפי תעו"ז

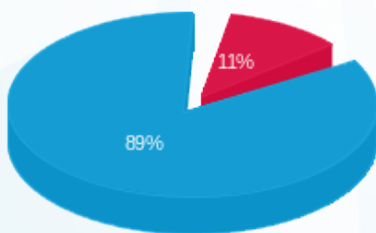

- פסגה (₪ 68.67)
- גבע (₪ 0.00)
- שפל (₪ 552.31)

הסטוריית צריכה בקוט"ש

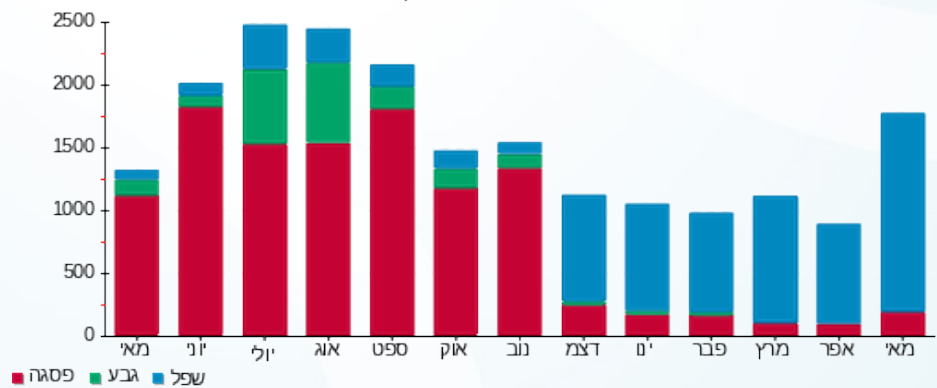



03/06/23

תאריך הפקדה:

שם דייר: מייצג 3  
שם אתר: בית מרס

31/05/23

תאריך קריאה נוכחית:

01/05/23

תאריך קריאה קודמת:

לקוח/ה נכבד/ה, אנו מתכבדים להגיש את חישוב צריכת החשמל לתקופה 01/05/23 - 31/05/23:

מייצג 3 - 1 - 17313247(3x63)

סוג תעריף	סוג צריכה	קריאה קודמת	קריאה נוכחית	סה"כ צריכה בקוט"ש	מחיר לקוט"ש בא"ג	סה"כ לתשלום
פרטי חשבון עבור תאריכים:						
777	פסגה	01/05/23	31/05/23	304.80	39.17	119.39 ₪
778	גבע	11,465.90	11,465.90	0.00	39.17	0.00 ₪
779	שפל	29,311.00	31,030.70	1,719.70	34.91	600.35 ₪

סה"כ לדייר:

פסגה	גבע	שפל	סה"כ	שיא ביקוש
304.80	0.00	1,719.70	2,024.50	1,225,523.20
119.39 ₪	0.00 ₪	600.35 ₪	719.74 ₪	

סה"כ צריכה

סה"כ לתשלום

30.00 ₪	<b>תשלום קבוע</b>	
12.66 ₪	<b>תשלום עבור גודל חיבור בKVA (3x63)</b>	
762.40 ₪	<b>סה"כ לתשלום</b>	<b>לא כולל מע"מ</b>

התפלגות חיוב בש"ח לפי תעו"ז

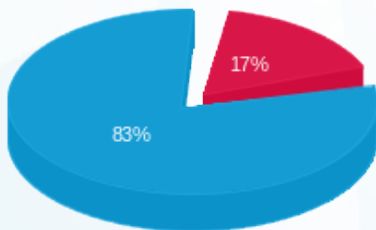

- פסגה (119.39 ₪) - 83%
- גבע (0.00 ₪) - 17%
- שפל (600.35 ₪) - 0%

הסטוריית צריכה בקוט"ש

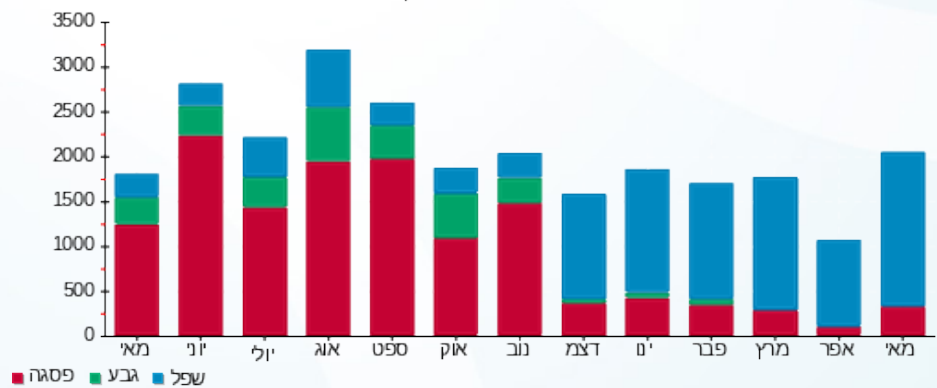

03/06/23 תאריך הפקדה:  
 31/05/23 תאריך קריאה נוכחית:  
 01/05/23 תאריך קריאה קודמת:

שם דייר: קומה 02 - (11) אריאל אסאו  
 שם אתר: בית מרס

**לקוח/ה נכבד/ה, אנו מתכבדים להגיש את חישוב צריכת החשמל לתקופה 01/05/23 - 31/05/23:**

**קומה 02 - (11) אריאל אסאו - 3 - 16051926 (3x16)**

סוג תעריף	סוג צריכה	קריאה קודמת	קריאה נוכחית	סה"כ צריכה בקוט"ש	מחיר לקוט"ש בא"ג	סה"כ לתשלום
פרטי חשבון עבור תאריכים:			01/05/23	31/05/23		
777	פסגה	1,657.45	1,657.50	0.05	39.17	0.02 ₪
778	גבע	620.90	620.90	0.00	39.17	0.00 ₪
779	שפל	1,649.65	1,716.20	66.55	34.91	23.23 ₪

**ציבורי קומה 02 - 1 - 17313248 (0x0)**

סוג תעריף	סוג צריכה	קריאה קודמת	קריאה נוכחית	סה"כ צריכה בקוט"ש	מחיר לקוט"ש בא"ג	סה"כ לתשלום
פרטי חשבון עבור תאריכים:			01/05/23	31/05/23		
777	פסגה	870.31	880.11	9.80	39.17	3.84 ₪
778	גבע	293.43	293.43	0.00	39.17	0.00 ₪
779	שפל	502.55	531.84	29.30	34.91	10.23 ₪

**סה"כ לדייר:**

פסגה	גבע	שפל	סה"כ	שיא ביקוש
9.85	0.00	95.85	105.70	87,818.24
₪ 3.86	₪ 0.00	₪ 33.46	₪ 37.32	

סה"כ צריכה  
 סה"כ לתשלום

₪ 30.00	<b>תשלום קבוע</b>	
₪ 3.22	<b>תשלום עבור גודל חיבור ב-KVA (3x16)</b>	
₪ 70.53	<b>סה"כ לתשלום</b>	<b>לא כולל מע"מ</b>

התפלגות חיוב בש"ח לפי תע"ז

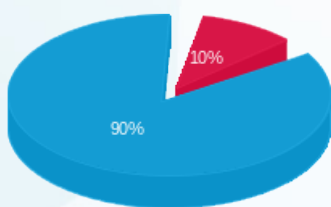

פסגה (3.86 ₪)  
 גבע (0.00 ₪)  
 שפל (33.46 ₪)

הסטוריית צריכה בקוט"ש

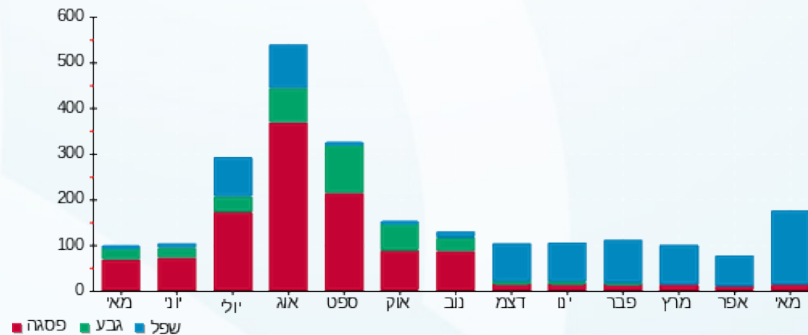

03/06/23 תאריך הפקה:  
 31/05/23 תאריך קריאה נוכחית:  
 01/05/23 תאריך קריאה קודמת:

שם דייר: קומה 02 - SIH (12)  
 שם אתר: בית מרס

לקוח/ה נכבד/ה, אנו מתכבדים להגיש את חישוב צריכת החשמל לתקופה 01/05/23 - 31/05/23:

ציבורי קומה 02 - 1 - 17313248(0x0)

סה"כ לתשלום	מחיר לקוט"ש בא"ג	סה"כ צריכה בקוט"ש	קריאה נוכחית	קריאה קודמת	סוג צריכה	סוג תעריף
			31/05/23	01/05/23	פרטי חשבון עבור תאריכים:	
₪ 3.84	39.17	9.80	879.81	870.009	פסגה	777
₪ 0.00	39.17	0.00	293.33	293.33	גבע	778
₪ 10.22	34.91	29.29	531.66	502.37	שפל	779

SIH - (3x40)19051924 - 3 (12)

סה"כ לתשלום	מחיר לקוט"ש בא"ג	סה"כ צריכה בקוט"ש	קריאה נוכחית	קריאה קודמת	סוג צריכה	סוג תעריף
			31/05/23	01/05/23	פרטי חשבון עבור תאריכים:	
₪ 0.41	39.17	1.05	5,915.75	5,914.70	פסגה	777
₪ 0.00	39.17	0.00	945.10	945.10	גבע	778
₪ 7.65	34.91	21.90	3,036.15	3,014.25	שפל	779

סה"כ לדיר:

שיא ביקוש	סה"כ	שפל	גבע	פסגה	
87,818.24	62.03	51.19	0.00	10.85	סה"כ צריכה
	₪ 22.12	₪ 17.87	₪ 0.00	₪ 4.25	סה"כ לתשלום

₪ 30.00	<b>תשלום קבוע</b>	
₪ 8.04	<b>תשלום עבור גודל חיבור בKVA (3x40)</b>	
₪ 60.16	<b>סה"כ לתשלום</b>	<b>לא כולל מע"מ</b>

התפלגות חיוב בש"ח לפי תע"ז

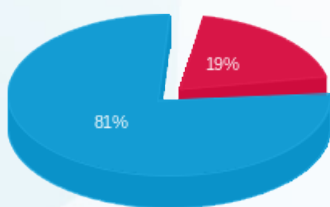

פסגה (₪ 4.25)  
 גבע (₪ 0.00)  
 שפל (₪ 17.87)

הסטוריית צריכה בקוט"ש

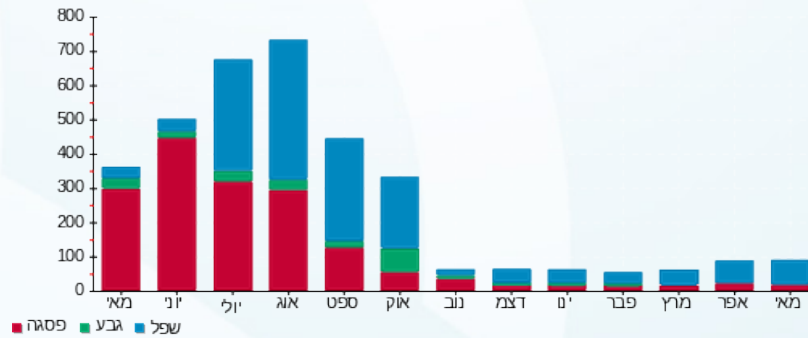



03/06/23

תאריך הפיקה:

שם דייר: קומה 02 - טא.צ.י.חדרים (13)

31/05/23

תאריך קריאה נוכחית:

שם אתר: בית מרס

01/05/23

תאריך קריאה קודמת:

לקוח/ה נכבד/ה, אנו מתכבדים להגיש את חישוב צריכת החשמל לתקופה 01/05/23 - 31/05/23:

טא.צ.י.חדרים (13) - 1 - 19051924(3x32)

סוג תעריף	סוג צריכה	קריאה קודמת	קריאה נוכחית	סה"כ צריכה בקוט"ש	מחיר לקוט"ש בא"ג	סה"כ לתשלום
פרטי חשבון עבור תאריכים:						
777	פסגה	01/05/23	31/05/23	34.45	39.17	13.49 ₪
778	גבע	1,189.60	1,189.60	0.00	39.17	0.00 ₪
779	שפל	2,499.75	2,649.10	149.35	34.91	52.14 ₪

סה"כ לדייר:

פסגה	גבע	שפל	סה"כ	שיא ביקוש
34.45	0.00	149.35	183.80	2.94
13.49 ₪	0.00 ₪	52.14 ₪	65.63 ₪	

סה"כ צריכה

סה"כ לתשלום

30.00 ₪	תשלום קבוע	
6.43 ₪	תשלום עבור גודל חיבור בKVA (3x32)	
102.06 ₪	סה"כ לתשלום	לא כולל מע"מ

התפלגות חיוב בש"ח לפי תעו"ז

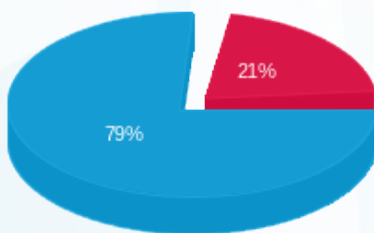

- פסגה (13.49 ₪)
- גבע (0.00 ₪)
- שפל (52.14 ₪)

הסטוריית צריכה בקוט"ש

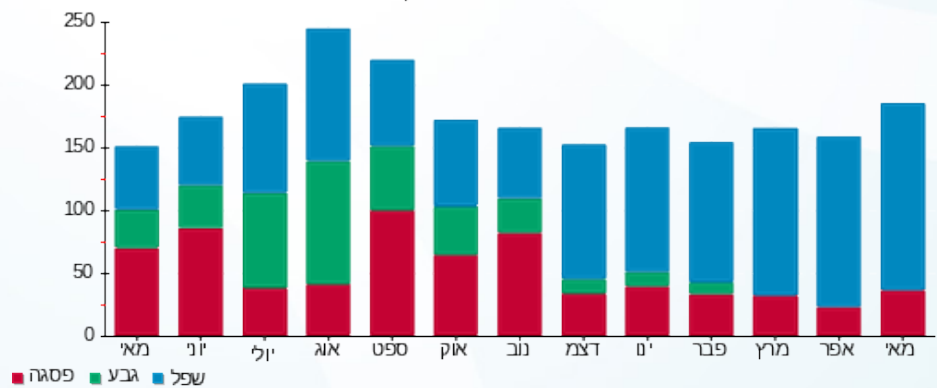



03/06/23

תאריך הפקדה:

שם דייר: קומה 02 - אלמקייז (6)  
שם אתר: בית מרס

31/05/23

תאריך קריאה נוכחית:

01/05/23

תאריך קריאה קודמת:

לקוח/ה נכבד/ה, אנו מתכבדים להגיש את חישוב צריכת החשמל לתקופה 01/05/23 - 31/05/23:

ציבורי קומה 02 - 17313248 (0x0)

סוג תעריף	סוג צריכה	קריאה קודמת	קריאה נוכחית	סה"כ צריכה בקוט"ש	מחיר לקוט"ש בא"ג	סה"כ לתשלום
פרטי חשבון עבור תאריכים:						
777	פסגה	01/05/23	31/05/23	9.80	39.17	3.84 ₪
778	גבע	293.33	293.33	0.00	39.17	0.00 ₪
779	שפל	502.37	531.66	29.29	34.91	10.22 ₪

אלמקייז קומה ב' (6) - 2 - 19050705 (3x125)

סוג תעריף	סוג צריכה	קריאה קודמת	קריאה נוכחית	סה"כ צריכה בקוט"ש	מחיר לקוט"ש בא"ג	סה"כ לתשלום
פרטי חשבון עבור תאריכים:						
777	פסגה	56,024.70	56,274.45	249.75	39.17	97.83 ₪
778	גבע	12,428.10	12,428.10	0.00	39.17	0.00 ₪
779	שפל	32,600.70	35,125.35	2,524.65	34.91	881.36 ₪

סה"כ לדייר:

פסגה	גבע	שפל	סה"כ	שיא ביקוש
259.55	0.00	2,553.94	2,813.48	87,818.24
101.66 ₪	0.00 ₪	891.58 ₪	993.24 ₪	

סה"כ צריכה  
סה"כ לתשלום

תשלום קבוע	תשלום עבור גודל חיבור בKVA (3x125)	סה"כ לתשלום
30.00 ₪	25.13 ₪	1,048.37 ₪

לא כולל מע"מ

התפלגות חיוב בש"ח לפי תע"ז

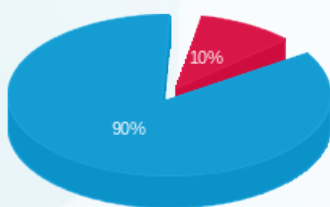

פסגה (101.66 ₪) 90%  
גבע (0.00 ₪)  
שפל (891.58 ₪) 10%

הסטוריית צריכה בקוט"ש

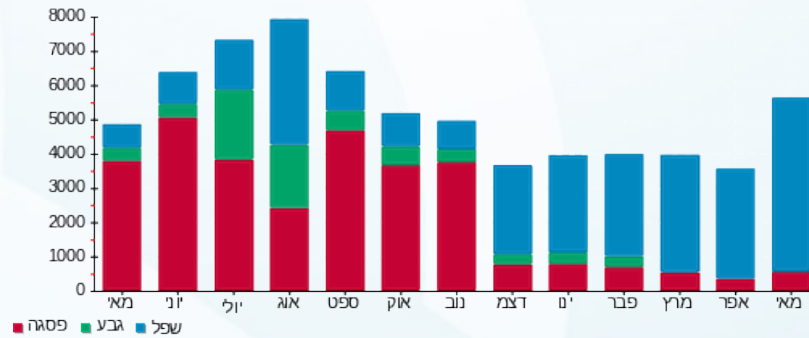

03/06/23 תאריך הפקה:  
 31/05/23 תאריך קריאה נוכחית:  
 01/05/23 תאריך קריאה קודמת:

שם דייר: קומה 02 - טא.צ'י.חדרים (13)  
 שם אתר: בית מרס

**לקוח/ה נכבד/ה, אנו מתכבדים להגיש את חישוב צריכת החשמל לתקופה 01/05/23 - 31/05/23:**

**ציבורי קומה 02 - 17313248(0x0)**

סוג תעריף	סוג צריכה	קריאה קודמת	קריאה נוכחית	סה"כ צריכה בקוט"ש	מחיר לקוט"ש בא"ג	סה"כ לתשלום
			31/05/23	01/05/23	פרטי חשבון עבור תאריכים:	
777	פסגה	870.009	879.81	9.80	39.17	3.84 ₪
778	גבע	293.33	293.33	0.00	39.17	0.00 ₪
779	שפל	502.37	531.66	29.29	34.91	10.22 ₪

**טא.צ'י.חדרים (14) - 19051924(3x40)**

סוג תעריף	סוג צריכה	קריאה קודמת	קריאה נוכחית	סה"כ צריכה בקוט"ש	מחיר לקוט"ש בא"ג	סה"כ לתשלום
			31/05/23	01/05/23	פרטי חשבון עבור תאריכים:	
777	פסגה	15,154.00	15,576.05	422.05	39.17	165.32 ₪
778	גבע	9,867.30	9,867.30	0.00	39.17	0.00 ₪
779	שפל	6,244.65	6,812.30	567.65	34.91	198.17 ₪

**סה"כ לדיר:**

פסגה	גבע	שפל	סה"כ	שיא ביקוש
431.85	0.00	596.94	1,028.78	87,818.24
169.15 ₪	0.00 ₪	208.39 ₪	377.55 ₪	

סה"כ צריכה  
 סה"כ לתשלום

30.00 ₪	<b>תשלום קבוע</b>	
8.04 ₪	<b>תשלום עבור גודל חיבור בKVA (3x40)</b>	
415.59 ₪	<b>סה"כ לתשלום</b>	<b>לא כולל מע"מ</b>

התפלגות חיוב בש"ח לפי תע"ז

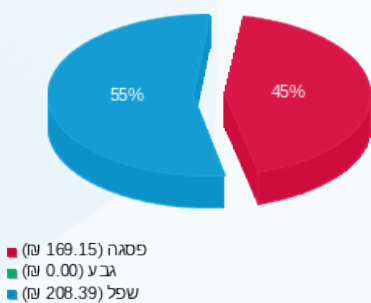

הסטוריית צריכה בקוט"ש

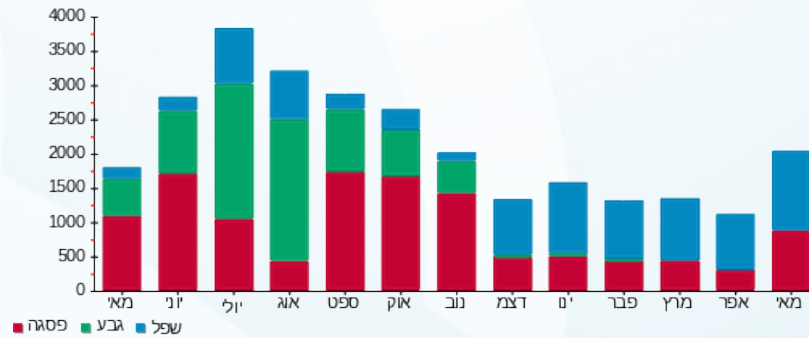

03/06/23 תאריך הפקה:  
 31/05/23 תאריך קריאה נוכחית:  
 01/05/23 תאריך קריאה קודמת:

שם דייר: קומה 02 - תיאטרון ב"ש (8)  
 שם אתר: בית מרס

**לקוח/ה נכבד/ה, אנו מתכבדים להגיש את חישוב צריכת החשמל לתקופה 01/05/23 - 31/05/23:**

**תיאטרון ב"ש (8) - 1 - 16051926(3x63)**

סוג תעריף	סוג צריכה	קריאה קודמת	קריאה נוכחית	סה"כ צריכה בקוט"ש	מחיר לקוט"ש בא"ג	סה"כ לתשלום
			31/05/23	01/05/23	פרטי חשבון עבור תאריכים:	
777	פסגה	6,166.80	6,175.60	8.80	39.17	3.45 ₪
778	גבע	1,277.70	1,277.70	0.00	39.17	0.00 ₪
779	שפל	2,503.90	2,537.40	33.50	34.91	11.69 ₪

**ציבורי קומה 02 - 1 - 17313248(0x0)**

סוג תעריף	סוג צריכה	קריאה קודמת	קריאה נוכחית	סה"כ צריכה בקוט"ש	מחיר לקוט"ש בא"ג	סה"כ לתשלום
			31/05/23	01/05/23	פרטי חשבון עבור תאריכים:	
777	פסגה	870.009	879.81	9.80	39.17	3.84 ₪
778	גבע	293.33	293.33	0.00	39.17	0.00 ₪
779	שפל	502.37	531.66	29.29	34.91	10.22 ₪

**סה"כ לדיר:**

פסגה	גבע	שפל	סה"כ	שיא ביקוש
18.60	0.00	62.79	81.38	87,818.24
₪ 7.28	₪ 0.00	₪ 21.92	₪ 29.20	

סה"כ צריכה  
 סה"כ לתשלום

₪ 30.00	<b>תשלום קבוע</b>	
₪ 12.66	<b>תשלום עבור גודל חיבור בKVA (3x63)</b>	
₪ 71.87	<b>סה"כ לתשלום</b>	<b>לא כולל מע"מ</b>

התפלגות חיוב בש"ח לפי תע"ז

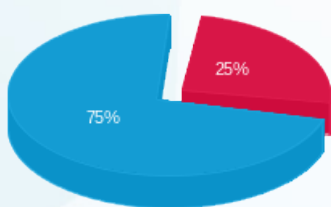

פסגה (7.28 ₪)  
 גבע (0.00 ₪)  
 שפל (21.92 ₪)

הסטוריית צריכה בקוט"ש

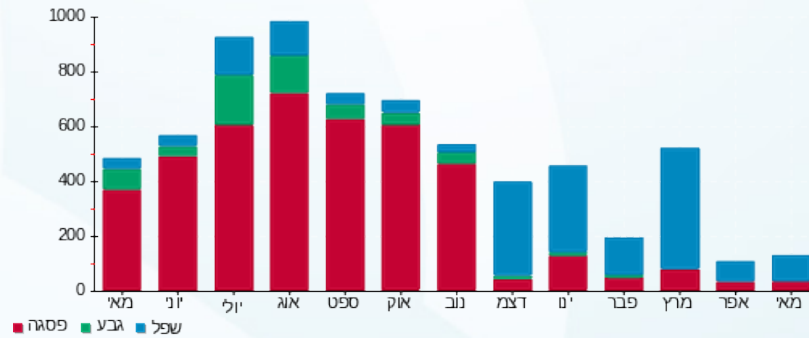



03/06/23

תאריך הפקה:

שם דייר: קומה 02 - תיאטרון החאן (9)

31/05/23

תאריך קריאה נוכחית:

שם אתר: בית מרס

01/05/23

תאריך קריאה קודמת:

לקוח/ה נכבד/ה, אנו מתכבדים להגיש את חישוב צריכת החשמל לתקופה 01/05/23 - 31/05/23:

תיאטרון החאן (9) - 4 - 16051926(3x40)

סוג תעריף	סוג צריכה	קריאה קודמת	קריאה נוכחית	סה"כ צריכה בקוט"ש	מחיר לקוט"ש בא"ג	סה"כ לתשלום
			31/05/23	01/05/23	פרטי חשבון עבור תאריכים:	
777	פסגה	7,726.55	7,749.75	23.20	39.17	9.09 ₪
778	גבע	1,185.10	1,185.10	0.00	39.17	0.00 ₪
779	שפל	3,377.55	3,702.50	324.95	34.91	113.44 ₪

ציבורי קומה 02 - 1 - 17313248(0x0)

סוג תעריף	סוג צריכה	קריאה קודמת	קריאה נוכחית	סה"כ צריכה בקוט"ש	מחיר לקוט"ש בא"ג	סה"כ לתשלום
			31/05/23	01/05/23	פרטי חשבון עבור תאריכים:	
777	פסגה	870.009	879.81	9.80	39.17	3.84 ₪
778	גבע	293.33	293.33	0.00	39.17	0.00 ₪
779	שפל	502.37	531.66	29.29	34.91	10.22 ₪

סה"כ לדייר:

פסגה	גבע	שפל	סה"כ	שיא ביקוש
33.00	0.00	354.24	387.23	87,818.24
12.92 ₪	0.00 ₪	123.66 ₪	136.59 ₪	

סה"כ צריכה

סה"כ לתשלום

30.00 ₪	<b>תשלום קבוע</b>	
8.04 ₪	<b>תשלום עבור גודל חיבור בKVA (3x40)</b>	
174.63 ₪	<b>סה"כ לתשלום</b>	<b>לא כולל מע"מ</b>

התפלגות חיוב בש"ח לפי תע"ז

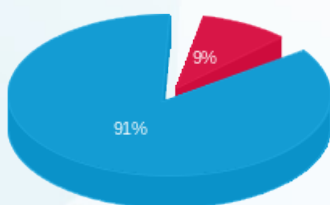

■ פסגה (12.92 ₪)  
■ גבע (0.00 ₪)  
■ שפל (123.66 ₪)

הסטוריית צריכה בקוט"ש

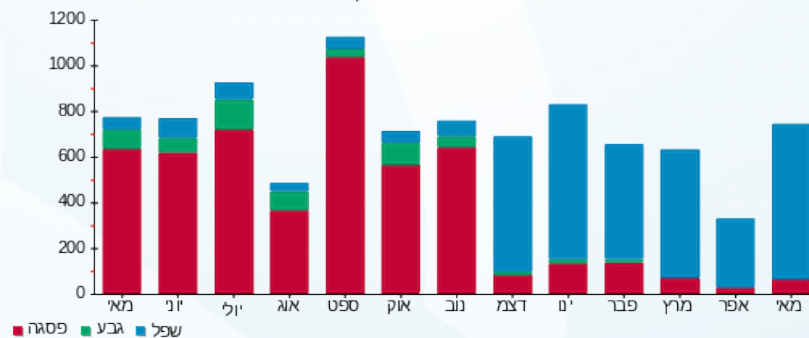

03/06/23 תאריך הפקה:  
 31/05/23 תאריך קריאה נוכחית:  
 01/05/23 תאריך קריאה קודמת:

שם דייר: קומה 02 - תיאטרון חיפה (10)  
 שם אתר: בית מרס

**לקוח/ה נכבד/ה, אנו מתכבדים להגיש את חישוב צריכת החשמל לתקופה 01/05/23 - 31/05/23:**

**תיאטרון חיפה (10) - 2 - 16051926(3x50)**

סוג תעריף	סוג צריכה	קריאה קודמת	קריאה נוכחית	סה"כ צריכה בקוט"ש	מחיר לקוט"ש בא"ג	סה"כ לתשלום
פרטי חשבון עבור תאריכים:						
777	פסגה	01/05/23	31/05/23	38.30	39.17	15.00 ₪
778	גבע	1,342.90	1,342.90	0.00	39.17	0.00 ₪
779	שפל	3,460.40	3,642.05	181.65	34.91	63.41 ₪

**ציבורי קומה 02 - 1 - 17313248(0x0)**

סוג תעריף	סוג צריכה	קריאה קודמת	קריאה נוכחית	סה"כ צריכה בקוט"ש	מחיר לקוט"ש בא"ג	סה"כ לתשלום
פרטי חשבון עבור תאריכים:						
777	פסגה	870.009	879.81	9.80	39.17	3.84 ₪
778	גבע	293.33	293.33	0.00	39.17	0.00 ₪
779	שפל	502.37	531.66	29.29	34.91	10.22 ₪

**סה"כ לדייר:**

פסגה	גבע	שפל	סה"כ	שיא ביקוש
48.10	0.00	210.94	259.03	87,818.24
18.84 ₪	0.00 ₪	73.64 ₪	92.48 ₪	

סה"כ צריכה  
 סה"כ לתשלום

30.00 ₪	<b>תשלום קבוע</b>	
10.05 ₪	<b>תשלום עבור גודל חיבור בKVA (3x50)</b>	
132.53 ₪	<b>סה"כ לתשלום</b>	<b>לא כולל מע"מ</b>

התפלגות חיוב בש"ח לפי תע"ז

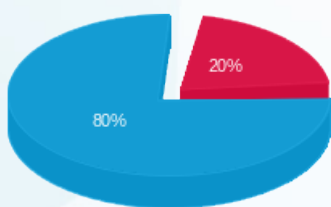

■ פסגה (18.84 ₪)  
 ■ גבע (0.00 ₪)  
 ■ שפל (73.64 ₪)

הסטוריית צריכה בקוט"ש

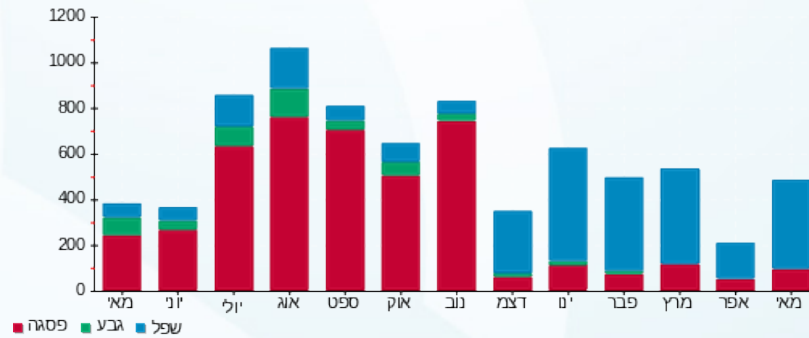



03/06/23 תאריך הפקה:  
 31/05/23 תאריך קריאה נוכחית:  
 01/05/23 תאריך קריאה קודמת:

שם דייר: קומה 03 - אילן בשור 17  
 שם אתר: בית מרס

לקוח/ה נכבד/ה, אנו מתכבדים להגיש את חישוב צריכת החשמל לתקופה 01/05/23 - 31/05/23:

**ציבורי קומה 03 - 1 - 17313237(0x0)**

סוג תעריף	סוג צריכה	קריאה קודמת	קריאה נוכחית	סה"כ צריכה בקוט"ש	מחיר לקוט"ש בא"ג	סה"כ לתשלום
			31/05/23	01/05/23	פרטי חשבון עבור תאריכים:	
777	פסגה	831.28	840.14	8.86	39.17	3.47 ₪
778	גבע	228.44	228.44	0.00	39.17	0.00 ₪
779	שפל	454.56	477.64	23.08	34.91	8.06 ₪

**אילן בשור 17 - 2 - 19051937(3x40)**

סוג תעריף	סוג צריכה	קריאה קודמת	קריאה נוכחית	סה"כ צריכה בקוט"ש	מחיר לקוט"ש בא"ג	סה"כ לתשלום
			31/05/23	01/05/23	פרטי חשבון עבור תאריכים:	
777	פסגה	7,612.55	7,642.85	30.30	39.17	11.87 ₪
778	גבע	1,830.25	1,830.25	0.00	39.17	0.00 ₪
779	שפל	4,083.90	4,317.00	233.10	34.91	81.38 ₪

**ציבורי קומה 03 - 3 - 19051937(3x8)**

סוג תעריף	סוג צריכה	קריאה קודמת	קריאה נוכחית	סה"כ צריכה בקוט"ש	מחיר לקוט"ש בא"ג	סה"כ לתשלום
			31/05/23	01/05/23	פרטי חשבון עבור תאריכים:	
777	פסגה	3,191.46	3,219.43	27.97	39.17	10.96 ₪
778	גבע	952.41	952.41	0.00	39.17	0.00 ₪
779	שפל	1,344.91	1,436.08	91.17	34.91	31.83 ₪

סה"כ לדייר:

פסגה	גבע	שפל	סה"כ	שיא ביקוש
67.13	0.00	347.35	414.48	107,479.04
26.29 ₪	0.00 ₪	121.26 ₪	147.55 ₪	

סה"כ צריכה  
 סה"כ לתשלום

30.00 ₪	תשלום קבוע	
16.08 ₪	תשלום עבור גודל חיבור בKVA (3x48)	
193.64 ₪	סה"כ לתשלום	לא כולל מע"מ





התפלגות חיוב בש"ח לפי תעו"ז

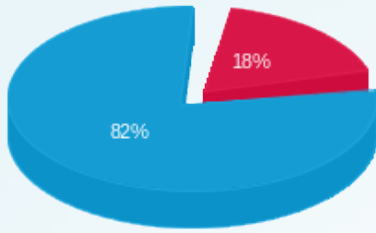

- פסגה (26.29 ש"ח)
- גבע (0.00 ש"ח)
- שפל (121.26 ש"ח)

הסטוריית צריכה בקוט"ש

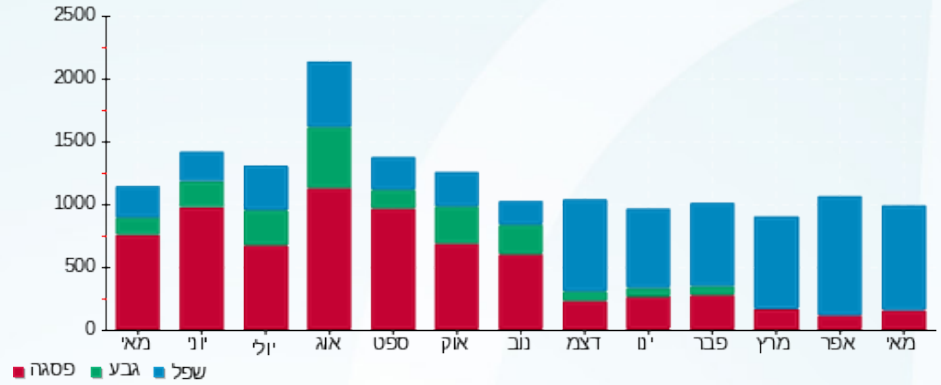



03/06/23

תאריך הפקה:

**שם דייר:** קומה 03 - אריק מרגי

31/05/23

תאריך קריאה נוכחית:

**שם אתר:** בית מרס

01/05/23

תאריך קריאה קודמת:

**לקוח/ה נכבד/ה, אנו מתכבדים להגיש את חישוב צריכת החשמל לתקופה 01/05/23 - 31/05/23:**
**ציבורי קומה 03 - 1 - 17313237(0x0)**

סוג תעריף	סוג צריכה	קריאה קודמת	קריאה נוכחית	סה"כ צריכה בקוט"ש	מחיר לקוט"ש בא"ג	סה"כ לתשלום
פרטי חשבון עבור תאריכים:						
777	פסגה	01/05/23	31/05/23	8.86	39.17	3.47 ₪
778	גבע	228.44	228.44	0.00	39.17	0.00 ₪
779	שפל	454.56	477.64	23.08	34.91	8.06 ₪

**קומה 03 יוסי דיל - 1 - 19051937(3x32)**

סוג תעריף	סוג צריכה	קריאה קודמת	קריאה נוכחית	סה"כ צריכה בקוט"ש	מחיר לקוט"ש בא"ג	סה"כ לתשלום
פרטי חשבון עבור תאריכים:						
777	פסגה	01/05/23	31/05/23	16.65	39.17	6.52 ₪
778	גבע	640.75	640.75	0.00	39.17	0.00 ₪
779	שפל	1,704.55	1,848.90	144.35	34.91	50.39 ₪

**ציבורי קומה 03 - 3 - 19051937(3x8)**

סוג תעריף	סוג צריכה	קריאה קודמת	קריאה נוכחית	סה"כ צריכה בקוט"ש	מחיר לקוט"ש בא"ג	סה"כ לתשלום
פרטי חשבון עבור תאריכים:						
777	פסגה	01/05/23	31/05/23	27.97	39.17	10.96 ₪
778	גבע	952.41	952.41	0.00	39.17	0.00 ₪
779	שפל	1,344.91	1,436.08	91.17	34.91	31.83 ₪

**קומה 03 - אריק מרגי - 4 - 19051937(3x25)**

סוג תעריף	סוג צריכה	קריאה קודמת	קריאה נוכחית	סה"כ צריכה בקוט"ש	מחיר לקוט"ש בא"ג	סה"כ לתשלום
פרטי חשבון עבור תאריכים:						
777	פסגה	01/05/23	31/05/23	0.00	39.17	0.00 ₪
778	גבע	40.30	40.30	0.00	39.17	0.00 ₪
779	שפל	68.15	69.40	1.25	34.91	0.44 ₪

**סה"כ לדיר:**

פסגה	גבע	שפל	סה"כ	שיא ביקוש
------	-----	-----	------	-----------





סה"כ לדירה:

פסגה	גבע	שפל	סה"כ	שיא ביקוש
53.48	0.00	259.85	313.33	107,479.04
20.95 ₪	0.00 ₪	90.71 ₪	111.66 ₪	

סה"כ צריכה

סה"כ לתשלום

תשלום קבוע	תשלום עבור גודל חיבור בKVA (3x65)	סה"כ לתשלום	לא כולל מע"מ
30.00 ₪	19.50 ₪	161.16 ₪	

התפלגות חיוב בש"ח לפי תע"ז

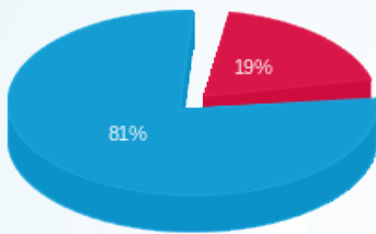

- פסגה (20.95 ₪)
- גבע (0.00 ₪)
- שפל (90.71 ₪)

הסטוריית צריכה בקוט"ש

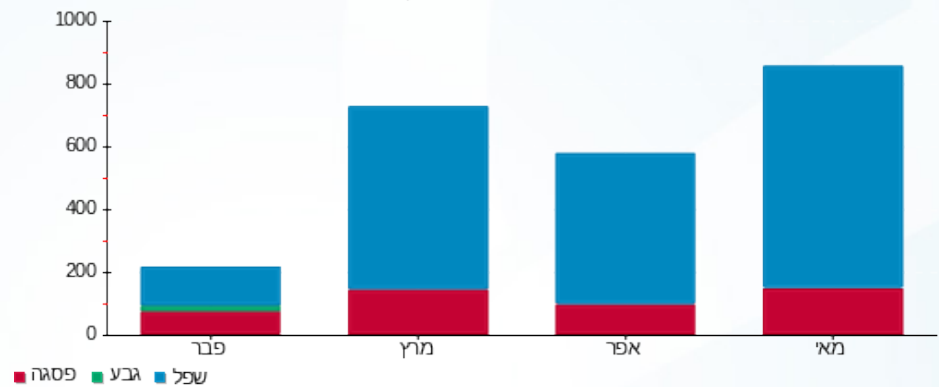



03/06/23

תאריך הפקה:

שם דייר: קומה 03 - בד"ל שרותי מחשב ומנהלה בע"מ (20)

31/05/23

תאריך קריאה נוכחית:

שם אתר: בית מרס

01/05/23

תאריך קריאה קודמת:

**לקוח/ה נכבד/ה, אנו מתכבדים להגיש את חישוב צריכת החשמל לתקופה 01/05/23 - 31/05/23:**
**בד"ל שרותי מחשב ומנהלה בע"מ (20) - 1 - 17312636(3x100)**

סוג תעריף	סוג צריכה	קריאה קודמת	קריאה נוכחית	סה"כ צריכה בקוט"ש	מחיר לקוט"ש בא"ג	סה"כ לתשלום
			31/05/23	01/05/23	פרטי חשבון עבור תאריכים:	
777	פסגה	32,290.10	32,371.60	81.50	39.17	31.92 ₪
778	גבע	12,905.80	12,905.80	0.00	39.17	0.00 ₪
779	שפל	37,782.20	38,153.20	371.00	34.91	129.52 ₪

**ציבורי קומה 03 - 1 - 17313237(0x0)**

סוג תעריף	סוג צריכה	קריאה קודמת	קריאה נוכחית	סה"כ צריכה בקוט"ש	מחיר לקוט"ש בא"ג	סה"כ לתשלום
			31/05/23	01/05/23	פרטי חשבון עבור תאריכים:	
777	פסגה	831.28	840.14	8.86	39.17	3.47 ₪
778	גבע	228.44	228.44	0.00	39.17	0.00 ₪
779	שפל	454.56	477.64	23.08	34.91	8.06 ₪

**ציבורי קומה 03 - 3 - 19051937(3x8)**

סוג תעריף	סוג צריכה	קריאה קודמת	קריאה נוכחית	סה"כ צריכה בקוט"ש	מחיר לקוט"ש בא"ג	סה"כ לתשלום
			31/05/23	01/05/23	פרטי חשבון עבור תאריכים:	
777	פסגה	3,191.46	3,219.43	27.97	39.17	10.96 ₪
778	גבע	952.41	952.41	0.00	39.17	0.00 ₪
779	שפל	1,344.91	1,436.08	91.17	34.91	31.83 ₪

**סה"כ לדייר:**

פסגה	גבע	שפל	סה"כ	שיא ביקוש
118.33	0.00	485.25	603.58	1,262,878.72
₪ 46.35	₪ 0.00	₪ 169.40	₪ 215.75	

**סה"כ צריכה**
**סה"כ לתשלום**

30.00 ₪	<b>תשלום קבוע</b>	
28.14 ₪	<b>תשלום עבור גודל חיבור בKVA (3x108)</b>	
273.89 ₪	<b>סה"כ לתשלום</b>	<b>לא כולל מע"מ</b>





התפלגות חיוב בש"ח לפי תעו"ז

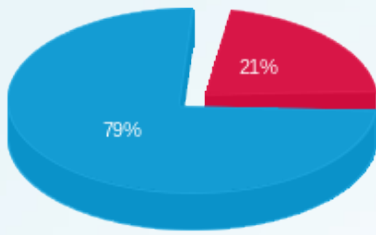

- פסגה (46.35 ש"ח)
- גבע (0.00 ש"ח)
- שפ"ל (169.40 ש"ח)

הסטוריית צריכה בקוט"ש

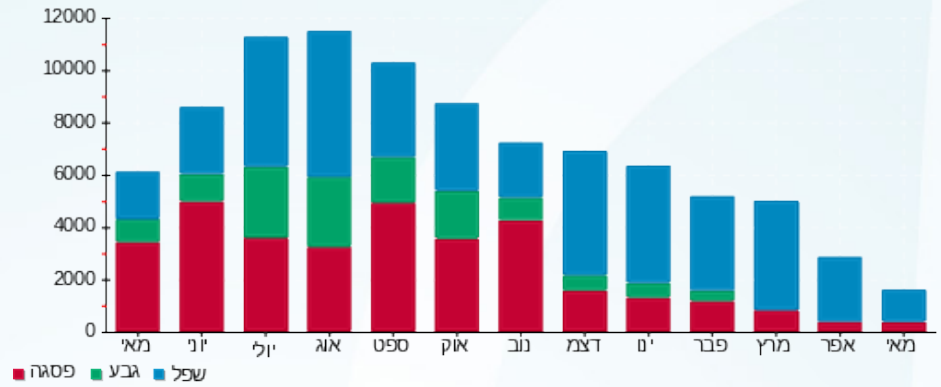



03/06/23 תאריך הפקה:  
 31/05/23 תאריך קריאה נוכחית:  
 01/05/23 תאריך קריאה קודמת:

**שם דייר:** קומה 03 גלשני אלמוג  
**שם אתר:** בית מרס

**לקוח/ה נכבד/ה, אנו מתכבדים להגיש את חישוב צריכת החשמל לתקופה 01/05/23 - 31/05/23:**

**ציבורי קומה 03 - 1 - 17313237(0x0)**

סוג תעריף	סוג צריכה	קריאה קודמת	קריאה נוכחית	סה"כ צריכה בקוט"ש	מחיר לקוט"ש בא"ג	סה"כ לתשלום
			31/05/23	01/05/23	פרטי חשבון עבור תאריכים:	
777	פסגה	831.28	840.14	8.86	39.17	3.47 ₪
778	גבע	228.44	228.44	0.00	39.17	0.00 ₪
779	שפל	454.56	477.64	23.08	34.91	8.06 ₪

**קומה 03 גלשני אלמוג - 1 - 17313251(3x25)**

סוג תעריף	סוג צריכה	קריאה קודמת	קריאה נוכחית	סה"כ צריכה בקוט"ש	מחיר לקוט"ש בא"ג	סה"כ לתשלום
			31/05/23	01/05/23	פרטי חשבון עבור תאריכים:	
777	פסגה	185.40	185.50	0.10	39.17	0.04 ₪
778	גבע	21.90	21.90	0.00	39.17	0.00 ₪
779	שפל	34.30	35.00	0.70	34.91	0.24 ₪

**ציבורי קומה 03 - 3 - 19051937(3x8)**

סוג תעריף	סוג צריכה	קריאה קודמת	קריאה נוכחית	סה"כ צריכה בקוט"ש	מחיר לקוט"ש בא"ג	סה"כ לתשלום
			31/05/23	01/05/23	פרטי חשבון עבור תאריכים:	
777	פסגה	3,191.46	3,219.43	27.97	39.17	10.96 ₪
778	גבע	952.41	952.41	0.00	39.17	0.00 ₪
779	שפל	1,344.91	1,436.08	91.17	34.91	31.83 ₪

**סה"כ לדייר:**

פסגה	גבע	שפל	סה"כ	שיא ביקוש
36.93	0.00	114.95	151.88	118,620.16
14.47 ₪	0.00 ₪	40.13 ₪	54.59 ₪	

**סה"כ צריכה**  
**סה"כ לתשלום**

30.00 ₪	<b>תשלום קבוע</b>	
13.07 ₪	<b>תשלום עבור גודל חיבור בKVA (3x33)</b>	
97.66 ₪	<b>סה"כ לתשלום</b>	<b>לא כולל מע"מ</b>





התפלגות חיוב בש"ח לפי תעו"ז

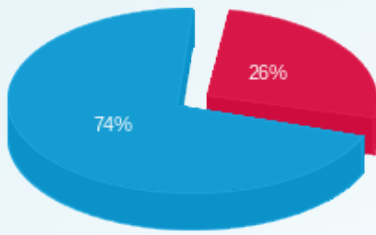

- פסגה (14.47 ש"ח)
- גבע (0.00 ש"ח)
- שפל (40.13 ש"ח)

הסטוריית צריכה בקוט"ש

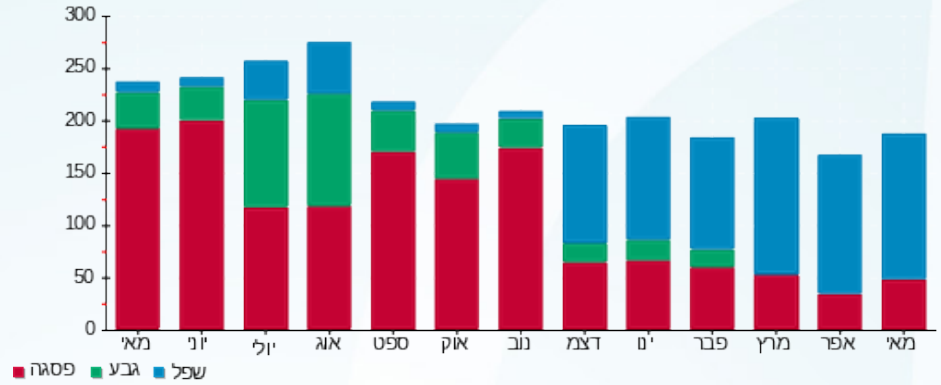



03/06/23 תאריך הפקה:  
 31/05/23 תאריך קריאה נוכחית:  
 01/05/23 תאריך קריאה קודמת:

**שם דייר:** קומה 03 קליאנטה 15  
**שם אתר:** בית מרס

**לקוח/ה נכבד/ה, אנו מתכבדים להגיש את חישוב צריכת החשמל לתקופה 01/05/23 - 31/05/23:**

**15 קליאנטה - 1 - 17312635 (100x3)**

סוג תעריף	סוג צריכה	קריאה קודמת	קריאה נוכחית	סה"כ צריכה בקוט"ש	מחיר לקוט"ש בא"ג	סה"כ לתשלום
			31/05/23	01/05/23	פרטי חשבון עבור תאריכים:	
777	פסגה	18,344.90	18,473.50	128.60	39.17	50.37 ₪
778	גבע	5,015.90	5,015.90	0.00	39.17	0.00 ₪
779	שפל	10,800.50	11,246.50	446.00	34.91	155.70 ₪

**ציבורי קומה 03 - 1 - 17313237 (0x0)**

סוג תעריף	סוג צריכה	קריאה קודמת	קריאה נוכחית	סה"כ צריכה בקוט"ש	מחיר לקוט"ש בא"ג	סה"כ לתשלום
			31/05/23	01/05/23	פרטי חשבון עבור תאריכים:	
777	פסגה	831.28	840.14	8.86	39.17	3.47 ₪
778	גבע	228.44	228.44	0.00	39.17	0.00 ₪
779	שפל	454.56	477.64	23.08	34.91	8.06 ₪

**ציבורי קומה 03 - 3 - 19051937 (3x8)**

סוג תעריף	סוג צריכה	קריאה קודמת	קריאה נוכחית	סה"כ צריכה בקוט"ש	מחיר לקוט"ש בא"ג	סה"כ לתשלום
			31/05/23	01/05/23	פרטי חשבון עבור תאריכים:	
777	פסגה	3,191.46	3,219.43	27.97	39.17	10.96 ₪
778	גבע	952.41	952.41	0.00	39.17	0.00 ₪
779	שפל	1,344.91	1,436.08	91.17	34.91	31.83 ₪

**סה"כ לדייר:**

פסגה	גבע	שפל	סה"כ	שיא ביקוש
165.43	0.00	560.25	725.68	792,330.24
₪ 64.80	₪ 0.00	₪ 195.58	₪ 260.38	

**סה"כ צריכה**  
**סה"כ לתשלום**

30.00 ₪	<b>תשלום קבוע</b>	
28.14 ₪	<b>תשלום עבור גודל חיבור בKVA (100x11)</b>	
318.52 ₪	<b>סה"כ לתשלום</b>	<b>לא כולל מע"מ</b>





התפלגות חיוב בש"ח לפי תעו"ז

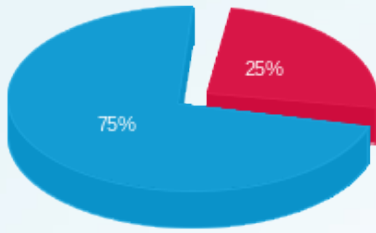

- פסגה (64.80 ש"ח)
- גבע (0.00 ש"ח)
- שפל (195.58 ש"ח)

הסטוריית צריכה בקוט"ש

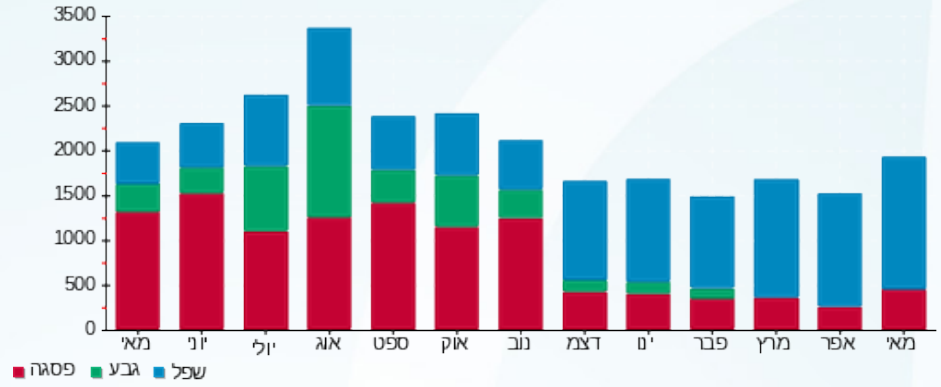



03/06/23

תאריך הפקדה:

שם דייר: קומה 04 - פלג דזיין (24)

31/05/23

תאריך קריאה נוכחית:

שם אתר: בית מרס

01/05/23

תאריך קריאה קודמת:

לקוח/ה נכבד/ה, אנו מתכבדים להגיש את חישוב צריכת החשמל לתקופה **01/05/23 - 31/05/23**:

פלג דזיין (24) - 1 - 17313107(3x63)

סוג תעריף	סוג צריכה	קריאה קודמת	קריאה נוכחית	סה"כ צריכה בקוט"ש	מחיר לקוט"ש בא"ג	סה"כ לתשלום
			31/05/23	01/05/23	פרטי חשבון עבור תאריכים:	
777	פסגה	31,321.90	31,497.00	175.10	39.17	68.59 ₪
778	גבע	7,878.70	7,878.70	0.00	39.17	0.00 ₪
779	שפל	27,201.00	28,170.40	969.40	34.91	338.42 ₪

ציבורי קומה 04 - 1 - 17313252(3x3.2)

סוג תעריף	סוג צריכה	קריאה קודמת	קריאה נוכחית	סה"כ צריכה בקוט"ש	מחיר לקוט"ש בא"ג	סה"כ לתשלום
			31/05/23	01/05/23	פרטי חשבון עבור תאריכים:	
777	פסגה	2,325.48	2,350.72	25.24	39.17	9.89 ₪
778	גבע	818.34	818.34	0.00	39.17	0.00 ₪
779	שפל	1,340.14	1,427.22	87.08	34.91	30.40 ₪

סה"כ לדייר:

פסגה	גבע	שפל	סה"כ	שיא ביקוש
200.34	0.00	1,056.48	1,256.82	1,047,265.28
78.47 ₪	0.00 ₪	368.82 ₪	447.29 ₪	

סה"כ צריכה

סה"כ לתשלום

30.00 ₪	<b>תשלום קבוע</b>	
15.88 ₪	<b>תשלום עבור גודל חיבור בKVA (3x66.2)</b>	
493.17 ₪	<b>סה"כ לתשלום</b>	<b>לא כולל מע"מ</b>

התפלגות חיוב בש"ח לפי תע"ז

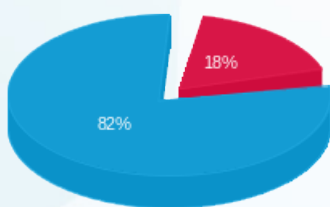

■ פסגה (78.47 ₪)  
■ גבע (0.00 ₪)  
■ שפל (368.82 ₪)

הסטוריית צריכה בקוט"ש

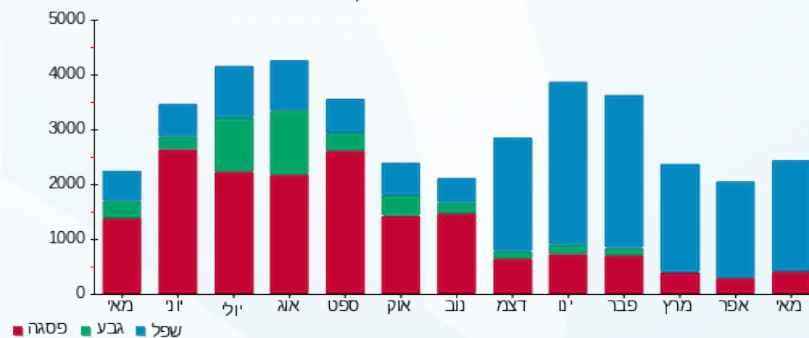

■ פסגה ■ גבע ■ שפל





03/06/23

תאריך הפקה:

שם דייר: קומה 04 - אלמקייז 22

31/05/23

תאריך קריאה נוכחית:

שם אתר: בית מרס

01/05/23

תאריך קריאה קודמת:

לקוח/ה נכבד/ה, אנו מתכבדים להגיש את חישוב צריכת החשמל לתקופה 01/05/23 - 31/05/23:

ציבורי קומה 04 - 17313252 (3x3.2)

סוג תעריף	סוג צריכה	קריאה קודמת	קריאה נוכחית	סה"כ צריכה בקוט"ש	מחיר לקוט"ש בא"ג	סה"כ לתשלום
פרטי חשבון עבור תאריכים:						
777	פסגה	01/05/23	31/05/23	25.24	39.17	9.89 ₪
778	גבע	818.34	818.34	0.00	39.17	0.00 ₪
779	שפל	1,340.14	1,427.22	87.08	34.91	30.40 ₪

אלמקייז 22 - 3 - 19051925 (3x25)

סוג תעריף	סוג צריכה	קריאה קודמת	קריאה נוכחית	סה"כ צריכה בקוט"ש	מחיר לקוט"ש בא"ג	סה"כ לתשלום
פרטי חשבון עבור תאריכים:						
777	פסגה	9,640.75	9,673.00	32.25	39.17	12.63 ₪
778	גבע	2,896.00	2,896.00	0.00	39.17	0.00 ₪
779	שפל	5,682.85	6,392.95	710.10	34.91	247.90 ₪

סה"כ לדייר:

פסגה	גבע	שפל	סה"כ	שיא ביקוש
57.49	0.00	797.18	854.67	240,517.12
22.52 ₪	0.00 ₪	278.30 ₪	300.81 ₪	

סה"כ צריכה

סה"כ לתשלום

30.00 ₪	תשלום קבוע	
8.24 ₪	תשלום עבור גודל חיבור ב KVA (3x28.2)	
339.06 ₪	סה"כ לתשלום	לא כולל מע"מ

התפלגות חיוב בש"ח לפי תע"ז

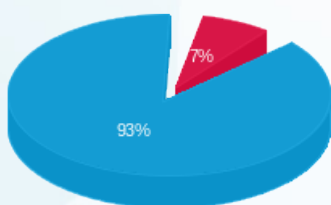

פסגה (22.52 ₪) 93%  
 גבע (0.00 ₪) 7%  
 שפל (278.30 ₪) 0%

הסטוריית צריכה בקוט"ש

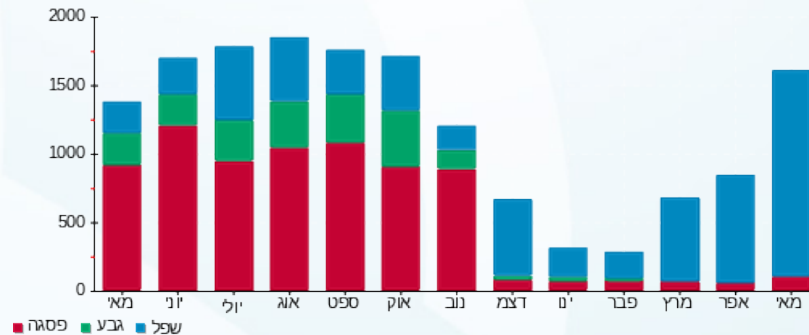



03/06/23

תאריך הפקדה:

שם דייר: קומה 04 - עיריית ת"א

31/05/23

תאריך קריאה נוכחית:

שם אתר: בית מרס

01/05/23

תאריך קריאה קודמת:

לקוח/ה נכבד/ה, אנו מתכבדים להגיש את חישוב צריכת החשמל לתקופה 01/05/23 - 31/05/23:

עיריית ת"א - 4 - 19051925 (3x80)

סה"כ לתשלום	מחיר לקוט"ש בא"ג	סה"כ צריכה בקוט"ש	קריאה נוכחית	קריאה קודמת	סוג צריכה	סוג תעריף
			31/05/23	01/05/23		פרטי חשבון עבור תאריכים:
₪ 86.45	39.17	220.70	27,606.30	27,385.60	פסגה	777
₪ 0.00	39.17	0.00	5,381.10	5,381.10	גבע	778
₪ 448.70	34.91	1,285.30	21,869.80	20,584.50	שפל	779

סה"כ לדייר:

שיא ביקוש	סה"כ	שפל	גבע	פסגה
11.05	1,506.00	1,285.30	0.00	220.70
	₪ 535.15	₪ 448.70	₪ 0.00	₪ 86.45

סה"כ צריכה

סה"כ לתשלום

₪ 30.00	<b>תשלום קבוע</b>	
₪ 16.08	<b>תשלום עבור גודל חיבור בKVA (3x80)</b>	
₪ 581.23	<b>סה"כ לתשלום</b>	<b>לא כולל מע"מ</b>

התפלגות חיוב בש"ח לפי תעו"ז

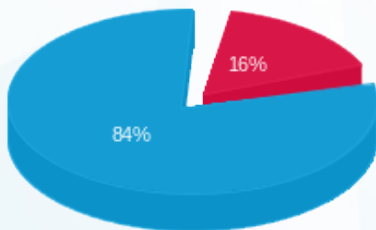

- פסגה (₪ 86.45)
- גבע (₪ 0.00)
- שפל (₪ 448.70)

הסטוריית צריכה בקוט"ש

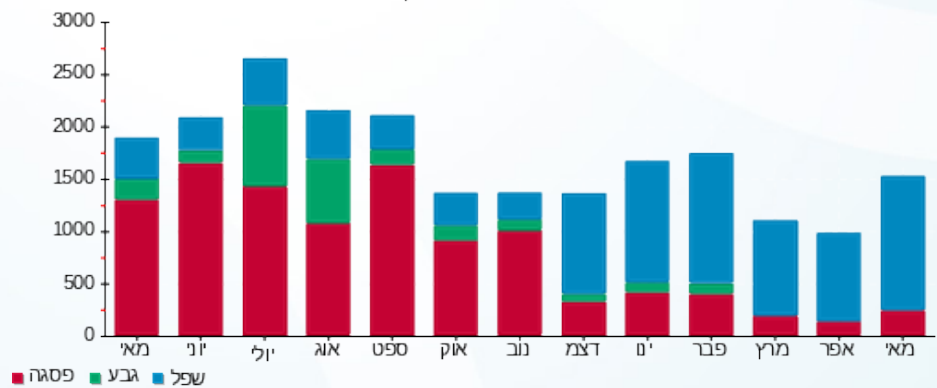

03/06/23 תאריך הפקה:  
 31/05/23 תאריך קריאה נוכחית:  
 01/05/23 תאריך קריאה קודמת:

שם דייר: קומה 04 - פוטוגרפר ישראל  
 שם אתר: בית מרס

**לקוח/ה נכבד/ה, אנו מתכבדים להגיש את חישוב צריכת החשמל לתקופה 01/05/23 - 31/05/23:**

**ציבורי קומה 04 - 17313252 (3x3.2)**

סוג תעריף	סוג צריכה	קריאה קודמת	קריאה נוכחית	סה"כ צריכה בקוט"ש	מחיר לקוט"ש בא"ג	סה"כ לתשלום
פרטי חשבון עבור תאריכים:			01/05/23	31/05/23		
777	פסגה	2,325.48	2,350.72	25.24	39.17	9.89 ₪
778	גבע	818.34	818.34	0.00	39.17	0.00 ₪
779	שפל	1,340.14	1,427.22	87.08	34.91	30.40 ₪

**קומה 04 - פוטוגרפר ישראל - 1 - 20281956 (0x0)**

סוג תעריף	סוג צריכה	קריאה קודמת	קריאה נוכחית	סה"כ צריכה בקוט"ש	מחיר לקוט"ש בא"ג	סה"כ לתשלום
פרטי חשבון עבור תאריכים:			01/05/23	31/05/23		
777	פסגה	8,329.80	8,414.30	84.50	39.17	33.10 ₪
778	גבע	2,194.70	2,194.70	0.00	39.17	0.00 ₪
779	שפל	5,002.60	5,555.20	552.60	34.91	192.91 ₪

**סה"כ לדייר:**

פסגה	גבע	שפל	סה"כ	שיא ביקוש
109.74	0.00	639.68	749.42	690,094.08
₪ 42.99	₪ 0.00	₪ 223.31	₪ 266.30	

סה"כ צריכה  
 סה"כ לתשלום

₪ 30.00	<b>תשלום קבוע</b>	
₪ 3.22	<b>תשלום עבור גודל חיבור בKVA (3x3.2)</b>	
₪ 299.51	<b>סה"כ לתשלום</b>	<b>לא כולל מע"מ</b>

התפלגות חיוב בש"ח לפי תע"ז

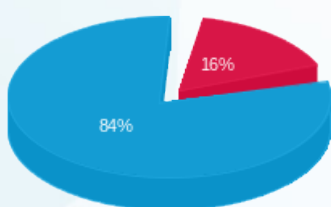

פסגה (42.99 ₪)  
 גבע (0.00 ₪)  
 שפל (223.31 ₪)

הסטוריית צריכה בקוט"ש

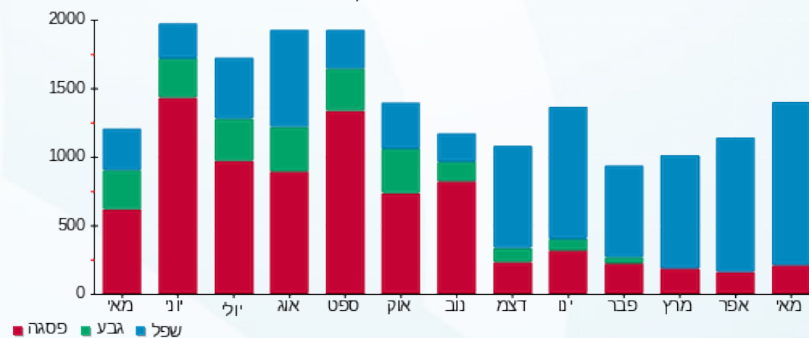



03/06/23

תאריך הפקה:

שם דייר: קומה 04 - פיקסל 25

31/05/23

תאריך קריאה נוכחית:

שם אתר: בית מרס

01/05/23

תאריך קריאה קודמת:

לקוח/ה נכבד/ה, אנו מתכבדים להגיש את חישוב צריכת החשמל לתקופה **01/05/23 - 31/05/23**:

ציבורי קומה 04 - 1 - 17313252 (3x3.2)

סוג תעריף	סוג צריכה	קריאה קודמת	קריאה נוכחית	סה"כ צריכה בקוט"ש	מחיר לקוט"ש בא"ג	סה"כ לתשלום
			31/05/23	01/05/23	פרטי חשבון עבור תאריכים:	
777	פסגה	2,325.48	2,350.72	25.24	39.17	9.89 ₪
778	גבע	818.34	818.34	0.00	39.17	0.00 ₪
779	שפל	1,340.14	1,427.22	87.08	34.91	30.40 ₪

פיקסל 25 - 1 - 19051925 (3x63)

סוג תעריף	סוג צריכה	קריאה קודמת	קריאה נוכחית	סה"כ צריכה בקוט"ש	מחיר לקוט"ש בא"ג	סה"כ לתשלום
			31/05/23	01/05/23	פרטי חשבון עבור תאריכים:	
777	פסגה	31,868.30	32,176.90	308.60	39.17	120.88 ₪
778	גבע	9,443.60	9,443.60	0.00	39.17	0.00 ₪
779	שפל	31,117.60	33,210.80	2,093.20	34.91	730.74 ₪

סה"כ לדייר:

פסגה	גבע	שפל	סה"כ	שיא ביקוש
333.84	0.00	2,180.28	2,514.12	240,517.12
130.77 ₪	0.00 ₪	761.14 ₪	891.90 ₪	

סה"כ צריכה  
סה"כ לתשלום

תשלום קבוע	תשלום עבור גודל חיבור ב KVA (3x66.2)	סה"כ לתשלום	לא כולל מע"מ
30.00 ₪	15.88 ₪	937.78 ₪	

התפלגות חיוב בש"ח לפי תע"ז

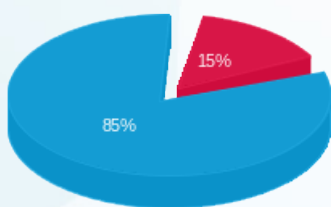

פסגה (130.77 ₪) 85%  
גבע (0.00 ₪) 15%  
שפל (761.14 ₪) 0%

הסטוריית צריכה בקוט"ש

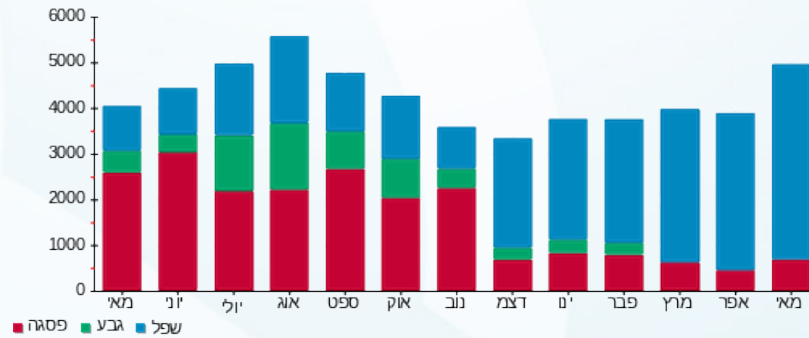

03/06/23 תאריך הפקה:  
 31/05/23 תאריך קריאה נוכחית:  
 01/05/23 תאריך קריאה קודמת:

שם דייר: קומה 04 - שי טובול 23  
 שם אתר: בית מרס

**לקוח/ה נכבד/ה, אנו מתכבדים להגיש את חישוב צריכת החשמל לתקופה 01/05/23 - 31/05/23:**

**ציבורי קומה 04 - 17313252 (3x3.2)**

סוג תעריף	סוג צריכה	קריאה קודמת	קריאה נוכחית	סה"כ צריכה בקוט"ש	מחיר לקוט"ש בא"ג	סה"כ לתשלום
			31/05/23	01/05/23	פרטי חשבון עבור תאריכים:	
777	פסגה	2,325.48	2,350.72	25.24	39.17	9.89 ₪
778	גבע	818.34	818.34	0.00	39.17	0.00 ₪
779	שפל	1,340.14	1,427.22	87.08	34.91	30.40 ₪

**שי טובול 23 - 19051925 (3x63)**

סוג תעריף	סוג צריכה	קריאה קודמת	קריאה נוכחית	סה"כ צריכה בקוט"ש	מחיר לקוט"ש בא"ג	סה"כ לתשלום
			31/05/23	01/05/23	פרטי חשבון עבור תאריכים:	
777	פסגה	14,244.90	14,410.70	165.80	39.17	64.94 ₪
778	גבע	2,996.30	2,996.30	0.00	39.17	0.00 ₪
779	שפל	10,933.60	11,711.10	777.50	34.91	271.43 ₪

**סה"כ לדייר:**

פסגה	גבע	שפל	סה"כ	שיא ביקוש
191.04	0.00	864.58	1,055.62	240,517.12
₪ 74.83	₪ 0.00	₪ 301.82	₪ 376.66	

סה"כ צריכה  
 סה"כ לתשלום

₪ 30.00	<b>תשלום קבוע</b>	
₪ 15.88	<b>תשלום עבור גודל חיבור בKVA (3x66.2)</b>	
₪ 422.53	<b>סה"כ לתשלום</b>	<b>לא כולל מע"מ</b>

התפלגות חיוב בש"ח לפי תע"ז

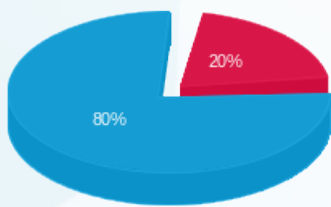

פסגה (74.83 ₪) 80%  
 גבע (0.00 ₪) 20%  
 שפל (301.82 ₪)

הסטוריית צריכה בקוט"ש

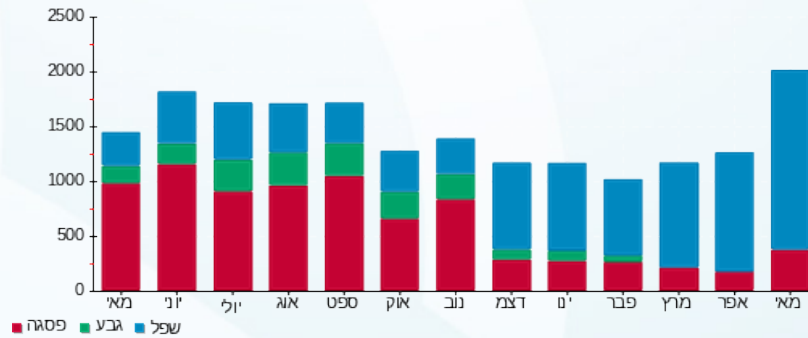



03/06/23

תאריך הפקדה:

שם דייר: ראשי בניין

31/05/23

תאריך קריאה נוכחית:

שם אתר: בית מרס

01/05/23

תאריך קריאה קודמת:

לקוח/ה נכבד/ה, אנו מתכבדים להגיש את חישוב צריכת החשמל לתקופה 01/05/23 - 31/05/23:

ראשי בניין - 1 - 19050705(0x0)

סוג תעריף	סוג צריכה	קריאה קודמת	קריאה נוכחית	סה"כ צריכה בקוט"ש	מחיר לקוט"ש בא"ג	סה"כ לתשלום
פרטי חשבון עבור תאריכים:						
		01/05/23	31/05/23			
777	פסגה	494,602.20	498,475.80	3,873.60	39.17	1,517.29 ₪
778	גבע	141,982.20	141,982.20	0.00	39.17	0.00 ₪
779	שפל	378,765.60	399,799.80	21,034.20	34.91	7,343.04 ₪

סה"כ לדייר:

פסגה	גבע	שפל	סה"כ	שיא ביקוש
3,873.60	0.00	21,034.20	24,907.80	103.91
1,517.29 ₪	0.00 ₪	7,343.04 ₪	8,860.33 ₪	

סה"כ צריכה

סה"כ לתשלום

0.00 ₪	<b>תשלום קבוע</b>	
0.00 ₪	<b>תשלום עבור גודל חיבור בKVA (0x0)</b>	
8,860.33 ₪	<b>סה"כ לתשלום</b>	<b>לא כולל מע"מ</b>

התפלגות חיוב בש"ח לפי תע"ז

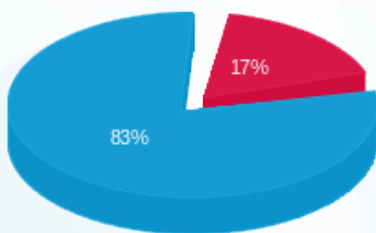

- פסגה (1,517.29 ₪)
- גבע (0.00 ₪)
- שפל (7,343.04 ₪)

הסטוריית צריכה בקוט"ש

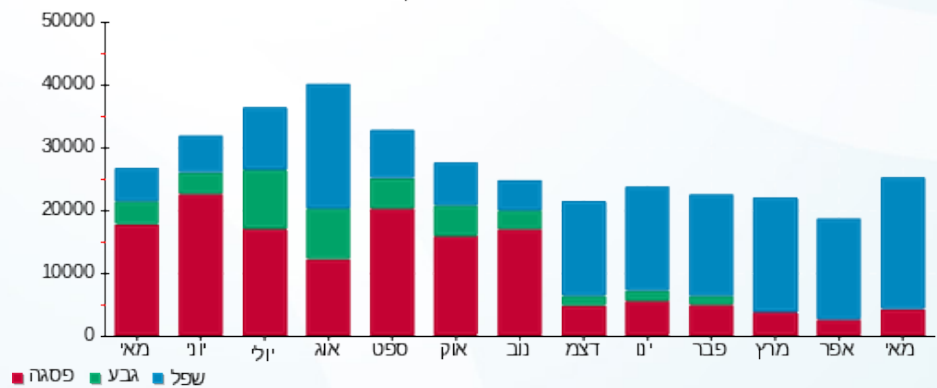

- פסגה
- גבע
- שפל

