



04/06/23

תאריך הפקדה:

שם דייר: דוקטור

31/05/23

תאריך קריאה נוכחית:

שם אתר: עין שמר

01/05/23

תאריך קריאה קודמת:

לקוח/ה נכבד/ה, אנו מתכבדים להגיש את חישוב צריכת החשמל לתקופה 01/05/23 - 31/05/23:

דוקטור - 15 - 15113431(3x40)

| סה"כ לתשלום | מחיר לקוט"ש בא"ג | סה"כ צריכה בקוט"ש | קריאה נוכחית | קריאה קודמת | סוג צריכה | סוג תעריף                |
|-------------|------------------|-------------------|--------------|-------------|-----------|--------------------------|
|             |                  |                   | 31/05/23     | 01/05/23    |           | פרטי חשבון עבור תאריכים: |
| ₪ 3.64      | 39.17            | 9.30              | 4,790.60     | 4,781.30    | פסגה      | 777                      |
| ₪ 0.00      | 39.17            | 0.00              | 2,247.20     | 2,247.20    | גבע       | 778                      |
| ₪ 30.65     | 34.91            | 87.80             | 7,445.30     | 7,357.50    | שפל       | 779                      |

סה"כ לדייר:

| שיא ביקוש | סה"כ    | שפל     | גבע    | פסגה   |
|-----------|---------|---------|--------|--------|
| 3.80      | 97.10   | 87.80   | 0.00   | 9.30   |
|           | ₪ 34.29 | ₪ 30.65 | ₪ 0.00 | ₪ 3.64 |

סה"כ צריכה

סה"כ לתשלום

|          |  |                     |
|----------|--|---------------------|
| ₪ 210.98 | <b>תשלום קבוע</b>                        |                     |
| ₪ 8.04   | <b>תשלום עבור גודל חיבור בKVA (3x40)</b> |                     |
| ₪ 253.31 | <b>סה"כ לתשלום</b>                       | <b>לא כולל מע"מ</b> |

התפלגות חיוב בש"ח לפי תעו"ז

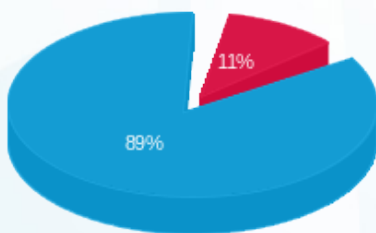

- פסגה (₪ 3.64)
- גבע (₪ 0.00)
- שפל (₪ 30.65)

הסטוריית צריכה בקוט"ש

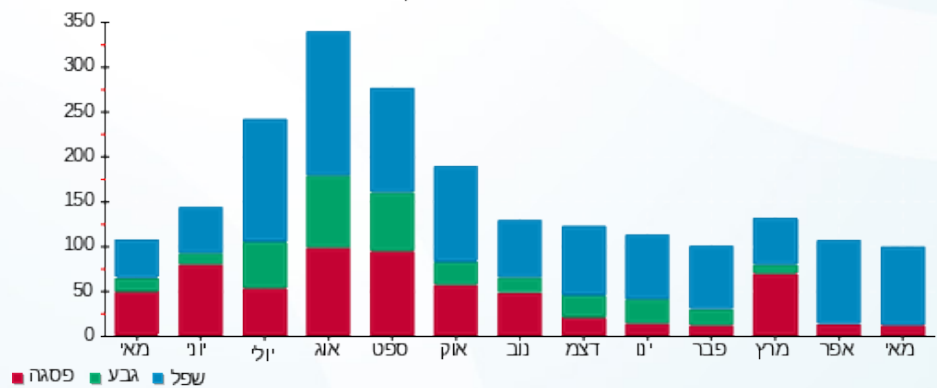

- פסגה
- גבע
- שפל

