



04/06/23

תאריך הפקה:

שם דייר: A89b - כפר השעשועים

31/05/23

תאריך קריאה נוכחית:

שם אתר: עזריאלי רמלה

01/05/23

תאריך קריאה קודמת:

לקוח/ה נכבד/ה, אנו מתכבדים להגיש את חישוב צריכת החשמל לתקופה 01/05/23 - 31/05/23:

1 - 13080921(3x80)

סוג תעריף	סוג צריכה	קריאה קודמת	קריאה נוכחית	סה"כ צריכה בקוט"ש	מחיר לקוט"ש בא"ג	סה"כ לתשלום
פרטי חשבון עבור תאריכים:						
777	פסגה	01/05/23	31/05/23	275.00	39.17	107.72 ₪
778	גבע	15,002.20	15,002.20	0.00	39.17	0.00 ₪
779	שפל	20,656.50	21,292.70	636.20	34.91	222.10 ₪

סה"כ לדייר:

פסגה	גבע	שפל	סה"כ	שיא ביקוש
275.00	0.00	636.20	911.20	2.94
107.72 ₪	0.00 ₪	222.10 ₪	329.81 ₪	

סה"כ צריכה

סה"כ לתשלום

210.98 ₪	תשלום קבוע	
16.08 ₪	תשלום עבור גודל חיבור בKVA (3x80)	
556.88 ₪	סה"כ לתשלום	לא כולל מע"מ

התפלגות חיוב בש"ח לפי תע"ז

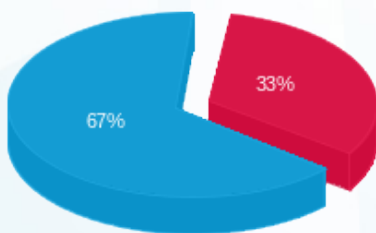

- פסגה (107.72 ₪)
- גבע (0.00 ₪)
- שפל (222.10 ₪)

הסטוריית צריכה בקוט"ש

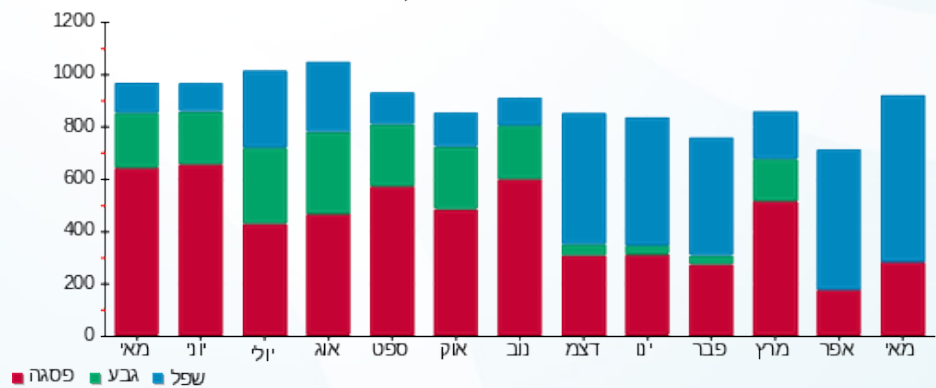

- פסגה
- גבע
- שפל

