



04/06/23

תאריך הפקה:

**שם דייר:** CYBER HUNTERS\* משרד A1 + B קומה 12

31/05/23

תאריך קריאה נוכחית:

**שם אתר:** סוזוקי

01/05/23

תאריך קריאה קודמת:

**לקוח/ה נכבד/ה, אנו מתכבדים להגיש את חישוב צריכת החשמל לתקופה 01/05/23 - 31/05/23:**
**משרד A1 קומה 12 - 1 - 18170759(3x160)**

סוג תעריף	סוג צריכה	קריאה קודמת	קריאה נוכחית	סה"כ צריכה בקוט"ש	מחיר לקוט"ש בא"ג	סה"כ לתשלום
			31/05/23	01/05/23	פרטי חשבון עבור תאריכים:	
777	פסגה	7,446.00	7,699.20	253.20	39.17	99.18 ₪
778	גבע	1,364.40	1,364.40	0.00	39.17	0.00 ₪
779	שפל	2,455.40	3,157.40	702.00	34.91	245.07 ₪

**משרד B קומה 12 - 2 - 18170759(3x80)**

סוג תעריף	סוג צריכה	קריאה קודמת	קריאה נוכחית	סה"כ צריכה בקוט"ש	מחיר לקוט"ש בא"ג	סה"כ לתשלום
			31/05/23	01/05/23	פרטי חשבון עבור תאריכים:	
777	פסגה	10,970.10	10,970.10	0.00	39.17	0.00 ₪
778	גבע	3,207.70	3,207.70	0.00	39.17	0.00 ₪
779	שפל	4,496.70	4,496.70	0.00	34.91	0.00 ₪

**סה"כ לדייר:**

פסגה	גבע	שפל	סה"כ	שיא ביקוש
253.20	0.00	702.00	955.20	6.62
99.18 ₪	0.00 ₪	245.07 ₪	344.25 ₪	

**סה"כ צריכה**
**סה"כ לתשלום**

210.98 ₪	<b>תשלום קבוע</b>	
48.24 ₪	<b>תשלום עבור גודל חיבור ב-KVA (3x240)</b>	
0.942	<b>מקדם הספק</b>	
0.00 ₪	<b>תשלום עבור מקדם הספק</b>	
603.47 ₪	<b>סה"כ לתשלום</b>	

**לא כולל מע"מ**





התפלגות חיוב בש"ח לפי תעו"ז

הסטוריית צריכה בקוט"ש

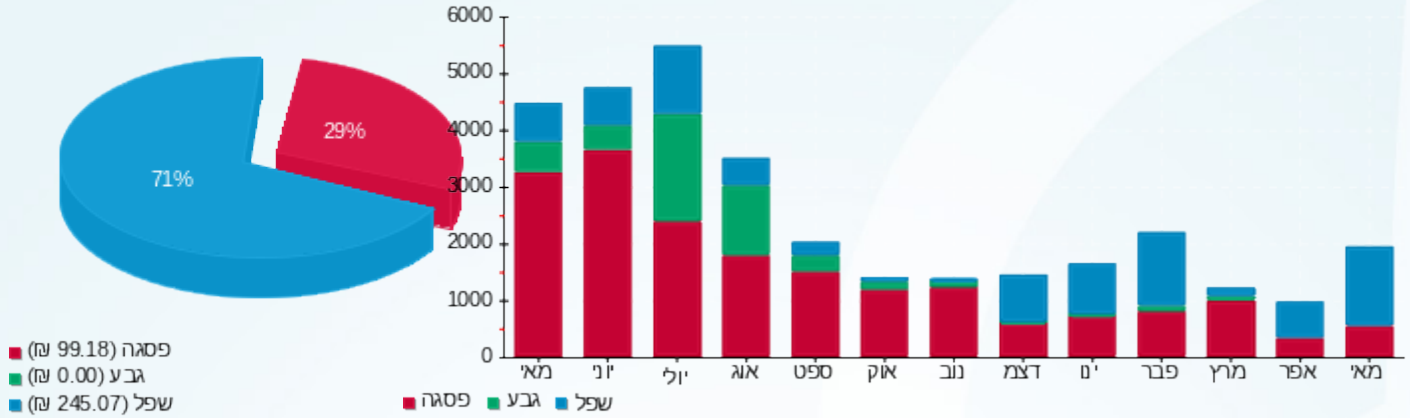

04/06/23 תאריך הפקדה:  
 31/05/23 תאריך קריאה נוכחית:  
 01/05/23 תאריך קריאה קודמת:

שם דייר: S.A.M\* משרד A קומה 14  
 שם אתר: סוזוקי

לקוח/ה נכבד/ה, אנו מתכבדים להגיש את חישוב צריכת החשמל לתקופה 01/05/23 - 31/05/23:

S.A.M\* משרד A קומה 14 - 1 (3x400)18170614

סה"כ לתשלום	מחיר לקוט"ש בא"ג	סה"כ צריכה בקוט"ש	קריאה נוכחית	קריאה קודמת	סוג צריכה	סוג תעריף
			31/05/23	01/05/23	פרטי חשבון עבור תאריכים:	
₪ 31.96	39.17	81.60	4,542.00	4,460.40	פסגה	777
₪ 0.00	39.17	0.00	646.00	646.00	גבע	778
₪ 102.64	34.91	294.00	1,762.80	1,468.80	שפל	779

סה"כ לדייר:

שיא ביקוש	סה"כ	שפל	גבע	פסגה
3.43	375.60	294.00	0.00	81.60
	₪ 134.60	₪ 102.64	₪ 0.00	₪ 31.96

סה"כ צריכה  
 סה"כ לתשלום

₪ 210.98	<b>תשלום קבוע</b>	
₪ 80.40	<b>תשלום עבור גודל חיבור בKVA (3x400)</b>	
0.977	<b>מקדם הספק</b>	
₪ 0.00	<b>תשלום עבור מקדם הספק</b>	
₪ 425.98	<b>סה"כ לתשלום</b>	
		<b>לא כולל מע"מ</b>

התפלגות חיוב בש"ח לפי תעו"ז

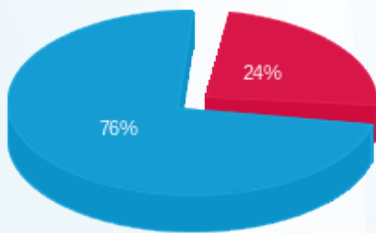

פסגה (₪ 31.96) ■  
 גבע (₪ 0.00) ■  
 שפל (₪ 102.64) ■

הסטוריית צריכה בקוט"ש

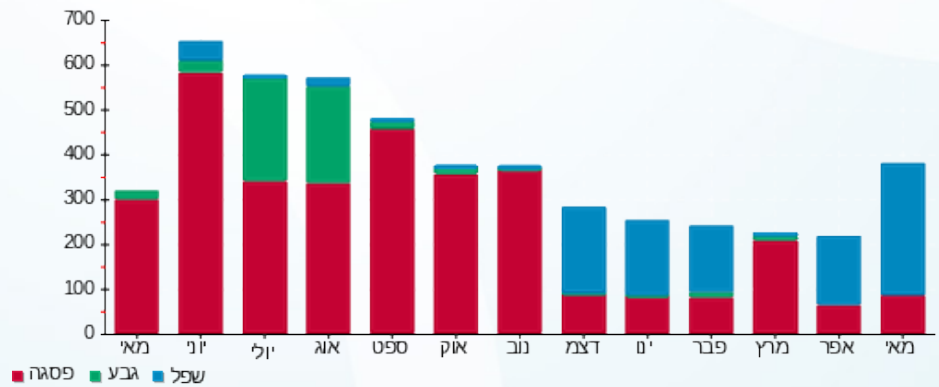



04/06/23 תאריך הפקה:  
 31/05/23 תאריך קריאה נוכחית:  
 01/05/23 תאריך קריאה קודמת:

שם דייר: TRIEYE\* משרד A קומה 1 + 2  
 שם אתר: סוזוקי

לקוח/ה נכבד/ה, אנו מתכבדים להגיש את חישוב צריכת החשמל לתקופה 01/05/23 - 31/05/23:

משרד A קומה 1 - 1 - 18170573(3x400)

סוג תעריף	סוג צריכה	קריאה קודמת	קריאה נוכחית	סה"כ צריכה בקוט"ש	מחיר לקוט"ש בא"ג	סה"כ לתשלום
פרטי חשבון עבור תאריכים:			31/05/23	01/05/23		
777	פסגה	14,775.20	14,989.60	214.40	39.17	83.98 ₪
778	גבע	4,216.00	4,216.00	0.00	39.17	0.00 ₪
779	שפל	10,144.00	10,778.80	634.80	34.91	221.61 ₪

משרד A קומה 1 - 3 - 18170573(3x100) TRIEYE\*

סוג תעריף	סוג צריכה	קריאה קודמת	קריאה נוכחית	סה"כ צריכה בקוט"ש	מחיר לקוט"ש בא"ג	סה"כ לתשלום
פרטי חשבון עבור תאריכים:			31/05/23	01/05/23		
777	פסגה	19,707.40	19,802.40	95.00	39.17	37.21 ₪
778	גבע	7,404.50	7,404.50	0.00	39.17	0.00 ₪
779	שפל	12,918.00	13,425.40	507.40	34.91	177.13 ₪

משרד A קומה 2 - 1 - 18170597(3x400)

סוג תעריף	סוג צריכה	קריאה קודמת	קריאה נוכחית	סה"כ צריכה בקוט"ש	מחיר לקוט"ש בא"ג	סה"כ לתשלום
פרטי חשבון עבור תאריכים:			31/05/23	01/05/23		
777	פסגה	6,772.00	6,951.60	179.60	39.17	70.35 ₪
778	גבע	1,702.80	1,702.80	0.00	39.17	0.00 ₪
779	שפל	5,548.40	6,420.80	872.40	34.91	304.55 ₪

סה"כ לדייר:

פסגה	גבע	שפל	סה"כ	שיא ביקוש
489.00	0.00	2,014.60	2,503.60	6.66
191.54 ₪	0.00 ₪	703.30 ₪	894.84 ₪	

סה"כ צריכה  
 סה"כ לתשלום

210.98 ₪	תשלום קבוע	
180.91 ₪	תשלום עבור גודל חיבור בKVA (3x900)	
0.956	מקדם הספק	
0.00 ₪	תשלום עבור מקדם הספק	
1,286.72 ₪	סה"כ לתשלום	לא כולל מע"מ





התפלגות חיוב בש"ח לפי תעו"ז

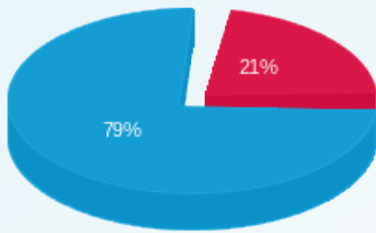

■ פסגה (191.54 ש"ח)  
■ גבע (0.00 ש"ח)  
■ שפל (703.30 ש"ח)

הסטוריית צריכה בקוט"ש

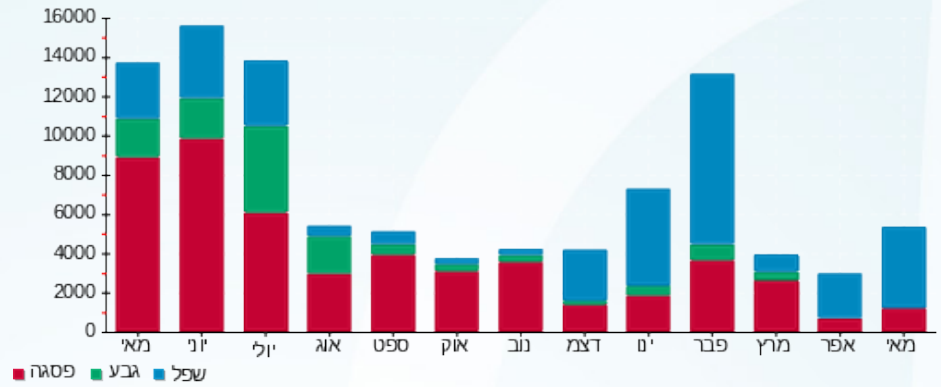



04/06/23 תאריך הפקדה:  
 31/05/23 תאריך קריאה נוכחית:  
 01/05/23 תאריך קריאה קודמת:

שם דייר: \*א.ו.אקס ( משרד A1 קומה 7 )  
 שם אתר: סוזוקי

לקוח/ה נכבד/ה, אנו מתכבדים להגיש את חישוב צריכת החשמל לתקופה 01/05/23 - 31/05/23:

\*א.ו.אקס ( משרד A1 קומה 7 ) - 1 - 18170763(3x50)

סה"כ לתשלום	מחיר לקוט"ש בא"ג	סה"כ צריכה בקוט"ש	קריאה נוכחית	קריאה קודמת	סוג צריכה	סוג תעריף
			31/05/23	01/05/23		פרטי חשבון עבור תאריכים:
23.21 ₪	39.17	59.25	4,029.30	3,970.05	פסגה	777
0.00 ₪	39.17	0.00	728.55	728.55	גבע	778
76.12 ₪	34.91	218.05	2,368.45	2,150.40	שפל	779

סה"כ לדייר:

שיא ביקוש	סה"כ	שפל	גבע	פסגה
3.35	277.30	218.05	0.00	59.25
	99.33 ₪	76.12 ₪	0.00 ₪	23.21 ₪

סה"כ צריכה  
 סה"כ לתשלום

210.98 ₪	<b>תשלום קבוע</b>	
10.05 ₪	<b>תשלום עבור גודל חיבור בKVA (3x50)</b>	
0.974	<b>מקדם הספק</b>	
0.00 ₪	<b>תשלום עבור מקדם הספק</b>	
320.36 ₪	<b>סה"כ לתשלום</b>	<b>לא כולל מע"מ</b>

התפלגות חיוב בש"ח לפי תעו"ז

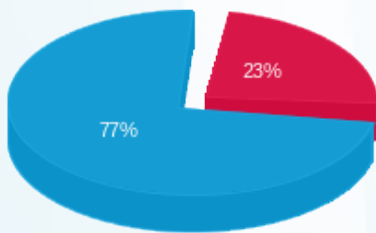

פסגה (23.21 ₪)  
 גבע (0.00 ₪)  
 שפל (76.12 ₪)

הסטוריית צריכה בקוט"ש

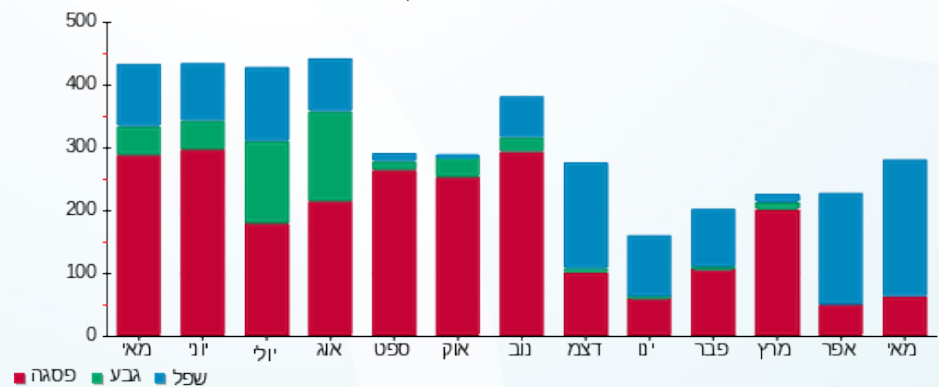



04/06/23 תאריך הפקה:  
 31/05/23 תאריך קריאה נוכחית:  
 01/05/23 תאריך קריאה קודמת:

שם דייר: \*א.מדנס משרד A1 קומה 4  
 שם אתר: סוזוקי

לקוח/ה נכבד/ה, אנו מתכבדים להגיש את חישוב צריכת החשמל לתקופה 01/05/23 - 31/05/23:

\*א.מדנס משרד A1 קומה 4 - 1 - 18170594(3x32)

סה"כ לתשלום	מחיר לקוט"ש בא"ג	סה"כ צריכה בקוט"ש	קריאה נוכחית	קריאה קודמת	סוג צריכה	סוג תעריף
			31/05/23	01/05/23		פרטי חשבון עבור תאריכים:
₪ 8.56	39.17	21.85	698.50	676.65	פסגה	777
₪ 0.00	39.17	0.00	128.70	128.70	גבע	778
₪ 27.14	34.91	77.75	661.90	584.15	שפל	779

סה"כ לדייר:

שיא ביקוש	סה"כ	שפל	גבע	פסגה
1.16	99.60	77.75	0.00	21.85
	₪ 35.70	₪ 27.14	₪ 0.00	₪ 8.56

סה"כ צריכה  
 סה"כ לתשלום

₪ 210.98	<b>תשלום קבוע</b>	
₪ 6.43	<b>תשלום עבור גודל חיבור בKVA (3x32)</b>	
0.960	<b>מקדם הספק</b>	
₪ 0.00	<b>תשלום עבור מקדם הספק</b>	
₪ 253.11	<b>סה"כ לתשלום</b>	<b>לא כולל מע"מ</b>

התפלגות חיוב בש"ח לפי תעו"ז

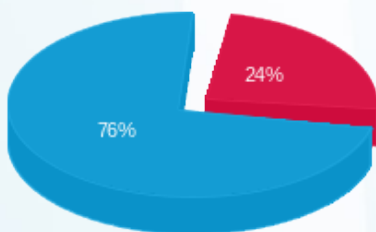

פסגה (₪ 8.56) ■  
 גבע (₪ 0.00) ■  
 שפל (₪ 27.14) ■

הסטוריית צריכה בקוט"ש

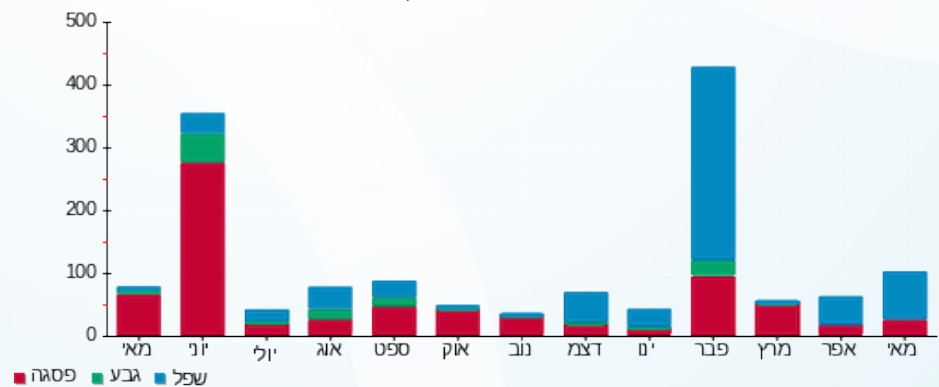



04/06/23 תאריך הפקה:  
 31/05/23 תאריך קריאה נכחית:  
 01/05/23 תאריך קריאה קודמת:

שם דייר: \*אוראפטר משרד C + משרד D קומה 9  
 שם אתר: סוזוקי

לקוח/ה נכבד/ה, אנו מתכבדים להגיש את חישוב צריכת החשמל לתקופה 01/05/23 - 31/05/23:

**\*אוראפטר משרד 3 - (3x32)16092223 - C**

סוג תעריף	סוג צריכה	קריאה קודמת	קריאה נכחית	סה"כ צריכה בקוט"ש	מחיר לקוט"ש בא"ג	סה"כ לתשלום
פרטי חשבון עבור תאריכים:						
777	פסגה	01/05/23	31/05/23	0.00	39.17	0.00 ₪
778	גבע	0.00	0.00	0.00	39.17	0.00 ₪
779	שפל	0.00	0.00	0.00	34.91	0.00 ₪

**\*אוראפטר משרד D קומה 9 - 4 - (3x80)16092223**

סוג תעריף	סוג צריכה	קריאה קודמת	קריאה נכחית	סה"כ צריכה בקוט"ש	מחיר לקוט"ש בא"ג	סה"כ לתשלום
פרטי חשבון עבור תאריכים:						
777	פסגה	01/05/23	31/05/23	44.40	39.17	17.39 ₪
778	גבע	472.00	472.00	0.00	39.17	0.00 ₪
779	שפל	1,519.90	1,746.10	226.20	34.91	78.97 ₪

סה"כ לדייר:

פסגה	גבע	שפל	סה"כ	שיא ביקוש
44.40	0.00	226.20	270.60	1.99
17.39 ₪	0.00 ₪	78.97 ₪	96.36 ₪	

סה"כ צריכה

סה"כ לתשלום

210.98 ₪	תשלום קבוע	
22.51 ₪	תשלום עבור גודל חיבור בKVA (3x112)	
0.882	מקדם הספק	
0.00 ₪	תשלום עבור מקדם הספק	
329.85 ₪	סה"כ לתשלום	לא כולל מע"מ





התפלגות חיוב בש"ח לפי תעו"ז

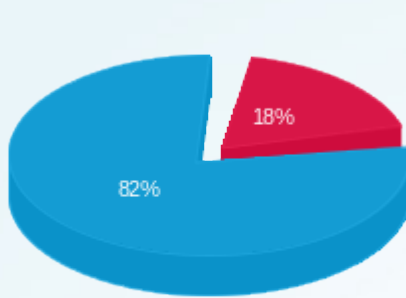

■ פסגה (17.39 ₪)  
■ גבע (0.00 ₪)  
■ שפל (78.97 ₪)

הסטוריית צריכה בקוט"ש

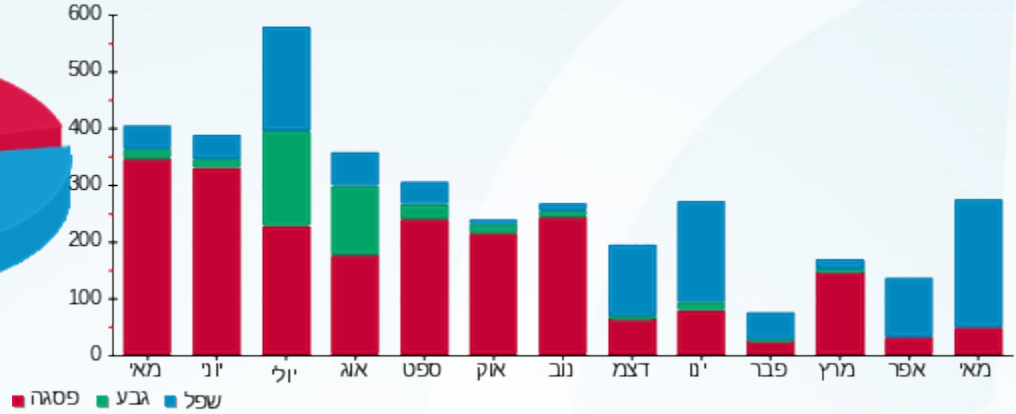



04/06/23 תאריך הפקה:  
 31/05/23 תאריך קריאה נכחית:  
 01/05/23 תאריך קריאה קודמת:

שם דייר: \*אולם תצוגה סוזוקי  
 שם אתר: סוזוקי

לקוח/ה נכבד/ה, אנו מתכבדים להגיש את חישוב צריכת החשמל לתקופה 01/05/23 - 31/05/23:

אולם תצוגה לוח תקשורת חיוני - 2 - (3x40)18170573

סוג תעריף	סוג צריכה	קריאה קודמת	קריאה נכחית	סה"כ צריכה בקוט"ש	מחיר לקוט"ש בא"ג	סה"כ לתשלום
			31/05/23	01/05/23	פרטי חשבון עבור תאריכים:	
777	פסגה	677.68	681.48	3.80	39.17	1.49 ₪
778	גבע	331.68	331.68	0.00	39.17	0.00 ₪
779	שפל	1,204.80	1,277.92	73.12	34.91	25.53 ₪

אולם תצוגה סוזוקי - 1 - (3x250)19051900

סוג תעריף	סוג צריכה	קריאה קודמת	קריאה נכחית	סה"כ צריכה בקוט"ש	מחיר לקוט"ש בא"ג	סה"כ לתשלום
			31/05/23	01/05/23	פרטי חשבון עבור תאריכים:	
777	פסגה	31,686.40	31,791.20	104.80	39.17	41.05 ₪
778	גבע	8,217.20	8,217.20	0.00	39.17	0.00 ₪
779	שפל	14,348.00	16,062.00	1,714.00	34.91	598.36 ₪

סה"כ לדייר:

פסגה	גבע	שפל	סה"כ	שיא ביקוש
108.60	0.00	1,787.12	1,895.72	52.10
42.54 ₪	0.00 ₪	623.88 ₪	666.42 ₪	

סה"כ צריכה

סה"כ לתשלום

210.98 ₪	תשלום קבוע	לא כולל מע"מ
58.29 ₪	תשלום עבור גודל חיבור ב KVA (3x290)	
0.995	מקדם הספק	
0.00 ₪	תשלום עבור מקדם הספק	
935.69 ₪	סה"כ לתשלום	





התפלגות חיוב בש"ח לפי תעו"ז

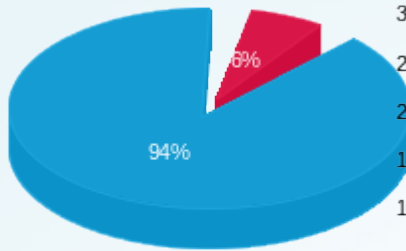

- פסגה (42.54 ש"ח)
- גבע (0.00 ש"ח)
- שפל (623.88 ש"ח)

הסטוריית צריכה בקוט"ש

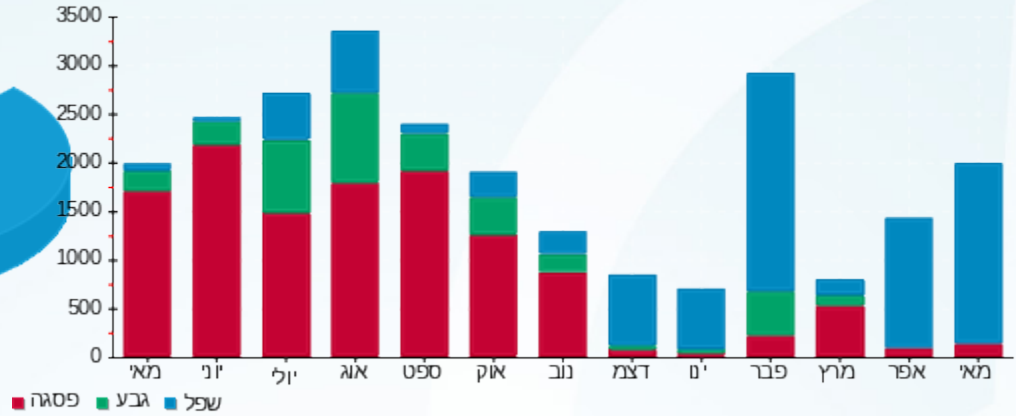

04/06/23 תאריך הפקדה:  
 31/05/23 תאריך קריאה נוכחית:  
 01/05/23 תאריך קריאה קודמת:

שם דייר: \*אור מנהטן משרד B קומה 8  
 שם אתר: סוזוקי

לקוח/ה נכבד/ה, אנו מתכבדים להגיש את חישוב צריכת החשמל לתקופה 01/05/23 - 31/05/23:

אור מנהטן - 2 - 18170755(3x40)

סוג תעריף	סוג צריכה	קריאה קודמת	קריאה נוכחית	סה"כ צריכה בקוט"ש	מחיר לקוט"ש בא"ג	סה"כ לתשלום
פרטי חשבון עבור תאריכים:						
777	פסגה	01/05/23	31/05/23	10.80	39.17	4.23 ₪
778	גבע	114.90	114.90	0.00	39.17	0.00 ₪
779	שפל	1,002.25	1,050.85	48.60	34.91	16.97 ₪

סה"כ לדייר:

פסגה	גבע	שפל	סה"כ	שיא ביקוש
10.80	0.00	48.60	59.40	0.81
₪ 4.23	₪ 0.00	₪ 16.97	₪ 21.20	

סה"כ צריכה  
 סה"כ לתשלום

210.98 ₪	תשלום קבוע	לא כולל מע"מ
8.04 ₪	תשלום עבור גודל חיבור בKVA (3x40)	
0.987	מקדם הספק	
0.00 ₪	תשלום עבור מקדם הספק	
240.22 ₪	סה"כ לתשלום	

התפלגות חיוב בש"ח לפי תע"ז

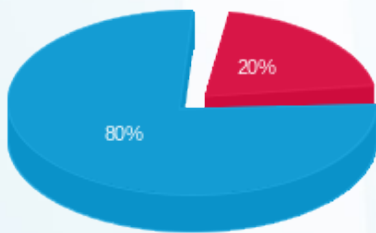

פסגה (₪ 4.23) 80%  
 גבע (₪ 0.00) 20%  
 שפל (₪ 16.97) 0%

הסטוריית צריכה בקוט"ש

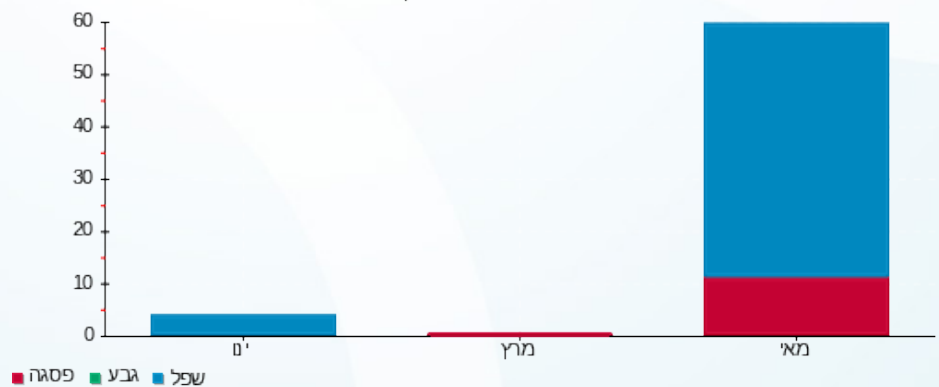



04/06/23

תאריך הפקה:

**שם דייר:** \*גוזלן לוריא משרד A+B+C+D קומה 5  
**שם אתר:** סוזוקי

31/05/23

תאריך קריאה נוכחית:

01/05/23

תאריך קריאה קודמת:

**לקוח/ה נכבד/ה, אנו מתכבדים להגיש את חישוב צריכת החשמל לתקופה 01/05/23 - 31/05/23:**
**משרד A קומה 5 - 1 - 18170610(3x160)**

סוג תעריף	סוג צריכה	קריאה קודמת	קריאה נוכחית	סה"כ צריכה בקוט"ש	מחיר לקוט"ש בא"ג	סה"כ לתשלום
פרטי חשבון עבור תאריכים:			01/05/23	31/05/23		
777	פסגה	11,823.84	11,988.80	164.96	39.17	64.61 ₪
778	גבע	2,892.80	2,892.80	0.00	39.17	0.00 ₪
779	שפל	11,778.08	12,753.76	975.68	34.91	340.61 ₪

**גוזלן לוריא משרד B קומה 5 - 2 - 18170610(3x40)**

סוג תעריף	סוג צריכה	קריאה קודמת	קריאה נוכחית	סה"כ צריכה בקוט"ש	מחיר לקוט"ש בא"ג	סה"כ לתשלום
פרטי חשבון עבור תאריכים:			01/05/23	31/05/23		
777	פסגה	515.75	515.75	0.00	39.17	0.00 ₪
778	גבע	95.95	95.95	0.00	39.17	0.00 ₪
779	שפל	217.00	217.00	0.00	34.91	0.00 ₪

**גוזלן לוריא משרד C קומה 5 - 3 - 18170610(3x32)**

סוג תעריף	סוג צריכה	קריאה קודמת	קריאה נוכחית	סה"כ צריכה בקוט"ש	מחיר לקוט"ש בא"ג	סה"כ לתשלום
פרטי חשבון עבור תאריכים:			01/05/23	31/05/23		
777	פסגה	0.00	0.00	0.00	39.17	0.00 ₪
778	גבע	0.00	0.00	0.00	39.17	0.00 ₪
779	שפל	0.00	0.00	0.00	34.91	0.00 ₪

**גוזלן לוריא משרד D קומה 5 - 4 - 18170610(3x32)**

סוג תעריף	סוג צריכה	קריאה קודמת	קריאה נוכחית	סה"כ צריכה בקוט"ש	מחיר לקוט"ש בא"ג	סה"כ לתשלום
פרטי חשבון עבור תאריכים:			01/05/23	31/05/23		
777	פסגה	0.00	0.00	0.00	39.17	0.00 ₪
778	גבע	0.00	0.00	0.00	39.17	0.00 ₪
779	שפל	0.00	0.00	0.00	34.91	0.00 ₪

**סה"כ לדיר:**

פסגה	גבע	שפל	סה"כ	שיא ביקוש
------	-----	-----	------	-----------





סה"כ לדירה:

פסגה	גבע	שפל	סה"כ	שיא ביקוש
164.96	0.00	975.68	1,140.64	5.39
₪ 64.61	₪ 0.00	₪ 340.61	₪ 405.22	

סה"כ צריכה

סה"כ לתשלום

₪ 210.98	<b>תשלום קבוע</b>	
₪ 53.07	<b>תשלום עבור גודל חיבור בKVA (3x264)</b>	
0.991	<b>מקדם הספק</b>	
₪ 0.00	<b>תשלום עבור מקדם הספק</b>	
₪ 669.27	<b>סה"כ לתשלום</b>	<b>לא כולל מע"מ</b>

התפלגות חיוב בש"ח לפי תע"ז

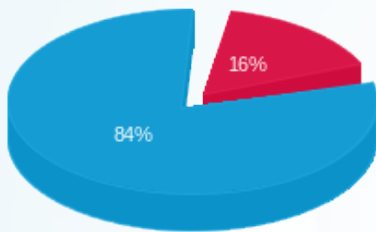

- פסגה (₪ 64.61)
- גבע (₪ 0.00)
- שפל (₪ 340.61)

הסטוריית צריכה בקוט"ש

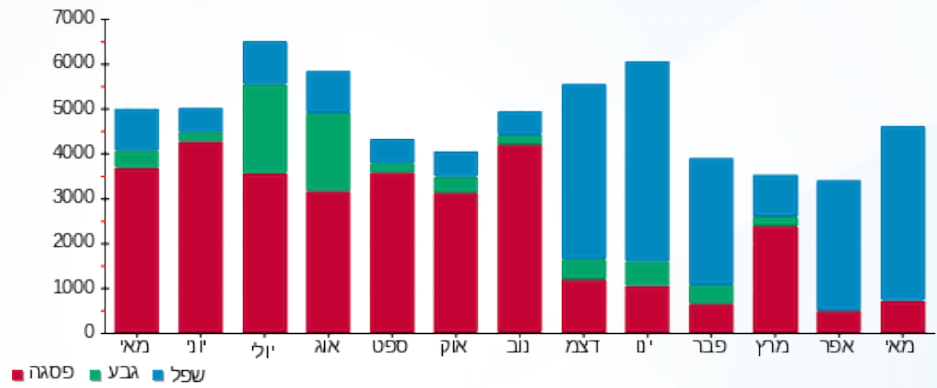

04/06/23 תאריך הפקה:  
 31/05/23 תאריך קריאה נוכחית:  
 01/05/23 תאריך קריאה קודמת:

שם דייר: \*גריפ סקוירטי B ( משרד C+D קומה 6 )  
 שם אתר: סוזוקי

**לקוח/ה נכבד/ה, אנו מתכבדים להגיש את חישוב צריכת החשמל לתקופה 01/05/23 - 31/05/23:**

**\*גריפ סקוירטי B ( משרד C+D קומה 6 ) - 3 - 18170613(3x32)**

סוג תעריף	סוג צריכה	קריאה קודמת	קריאה נוכחית	סה"כ צריכה בקוט"ש	מחיר לקוט"ש בא"ג	סה"כ לתשלום
פרטי חשבון עבור תאריכים:						
777	פסגה	01/05/23	31/05/23	51.15	39.17	20.04 ₪
778	גבע	743.30	743.30	0.00	39.17	0.00 ₪
779	שפל	1,480.25	1,655.85	175.60	34.91	61.30 ₪

**( משרד C+D קומה 6 ) - 4 - 18170613(3x32)**

סוג תעריף	סוג צריכה	קריאה קודמת	קריאה נוכחית	סה"כ צריכה בקוט"ש	מחיר לקוט"ש בא"ג	סה"כ לתשלום
פרטי חשבון עבור תאריכים:						
777	פסגה	01/05/23	31/05/23	21.00	39.17	8.23 ₪
778	גבע	553.55	553.55	0.00	39.17	0.00 ₪
779	שפל	958.15	1,057.70	99.55	34.91	34.75 ₪

**סה"כ לדייר:**

פסגה	גבע	שפל	סה"כ	שיא ביקוש
72.15	0.00	275.15	347.30	1.48
28.26 ₪	0.00 ₪	96.05 ₪	124.32 ₪	

סה"כ צריכה  
 סה"כ לתשלום

210.98 ₪	<b>תשלום קבוע</b>	
12.86 ₪	<b>תשלום עבור גודל חיבור בKVA (3x64)</b>	
0.972	<b>מקדם הספק</b>	
0.00 ₪	<b>תשלום עבור מקדם הספק</b>	
348.16 ₪	<b>סה"כ לתשלום</b>	<b>לא כולל מע"מ</b>



התפלגות חיוב בש"ח לפי תעו"ז

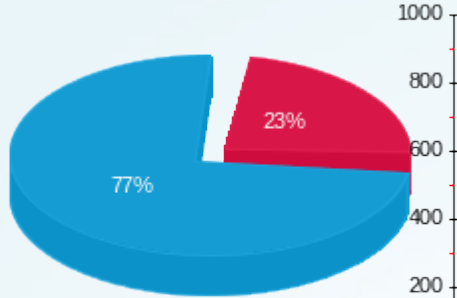

פסגה (28.26 ש"ח)  
 גבע (0.00 ש"ח)  
 שפל (96.05 ש"ח)

הסטוריית צריכה בקוט"ש

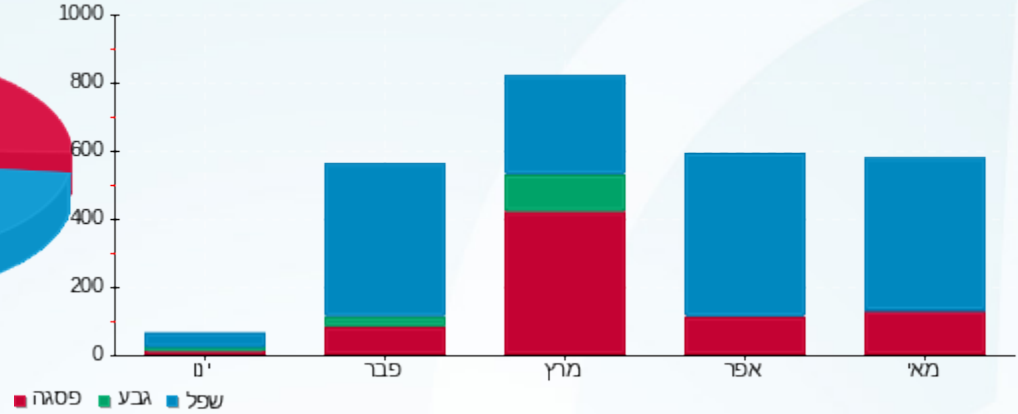



04/06/23 תאריך הפקה:  
 31/05/23 תאריך קריאה נוכחית:  
 01/05/23 תאריך קריאה קודמת:

שם דייר: \*גריפ סקוירטי בע"מ משרד A קומה 6  
 שם אתר: סוזוקי

לקוח/ה נכבד/ה, אנו מתכבדים להגיש את חישוב צריכת החשמל לתקופה 01/05/23 - 31/05/23:

\*גריפ סקוירטי בע"מ משרד A קומה 6 - 1 - 18170613(3x50)

סוג תעריף	סוג צריכה	קריאה קודמת	קריאה נוכחית	סה"כ צריכה בקוט"ש	מחיר לקוט"ש בא"ג	סה"כ לתשלום
פרטי חשבון עבור תאריכים:						
777	פסגה	01/05/23	31/05/23	55.55	39.17	21.76 ₪
778	גבע	474.40	474.40	0.00	39.17	0.00 ₪
779	שפל	760.35	912.30	151.95	34.91	53.05 ₪

סה"כ לדייר:

פסגה	גבע	שפל	סה"כ	שיא ביקוש
55.55	0.00	151.95	207.50	1.39
21.76 ₪	0.00 ₪	53.05 ₪	74.80 ₪	

סה"כ צריכה  
 סה"כ לתשלום

210.98 ₪	תשלום קבוע
10.05 ₪	תשלום עבור גודל חיבור בKVA (3x50)
0.953	מקדם הספק
0.00 ₪	תשלום עבור מקדם הספק
295.84 ₪	סה"כ לתשלום

לא כולל מע"מ

התפלגות חיוב בש"ח לפי תעו"ז

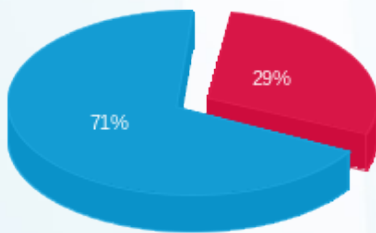

פסגה (21.76 ₪)  
 גבע (0.00 ₪)  
 שפל (53.05 ₪)

הסטוריית צריכה בקוט"ש

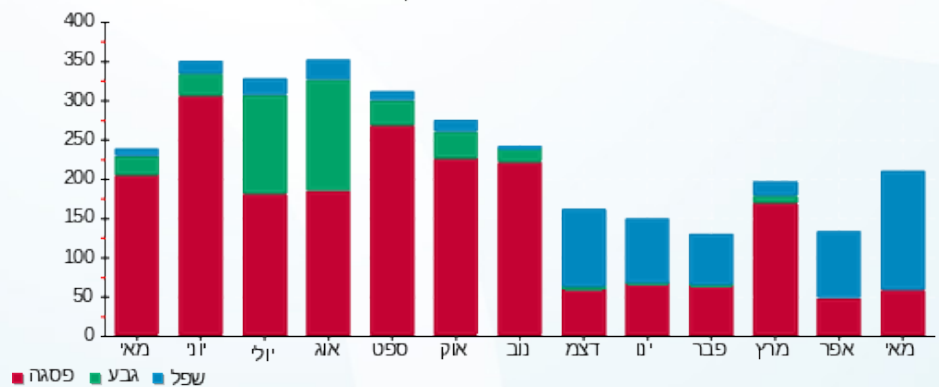



04/06/23

תאריך הפקה:

שם דייר: \*היילו משרד A קומה 16 + משרד A קומה 15

31/05/23

תאריך קריאה נוכחית:

שם אתר: סוזוקי

01/05/23

תאריך קריאה קודמת:

לקוח/ה נכבד/ה, אנו מתכבדים להגיש את חישוב צריכת החשמל לתקופה 01/05/23 - 31/05/23:

משרד A קומה 16 - 1 - 18170717(3x400)

סוג תעריף	סוג צריכה	קריאה קודמת	קריאה נוכחית	סה"כ צריכה בקוט"ש	מחיר לקוט"ש בא"ג	סה"כ לתשלום
פרטי חשבון עבור תאריכים:						
777	פסגה	01/05/23	31/05/23	1,735.20	39.17	679.68 ₪
778	גבע	17,956.00	17,956.00	0.00	39.17	0.00 ₪
779	שפל	61,577.20	68,679.20	7,102.00	34.91	2,479.31 ₪

משרד A קומה 15 - 1 - 18170751(3x400)

סוג תעריף	סוג צריכה	קריאה קודמת	קריאה נוכחית	סה"כ צריכה בקוט"ש	מחיר לקוט"ש בא"ג	סה"כ לתשלום
פרטי חשבון עבור תאריכים:						
777	פסגה	01/05/23	31/05/23	1,461.60	39.17	572.51 ₪
778	גבע	20,506.00	20,506.00	0.00	39.17	0.00 ₪
779	שפל	75,401.60	81,355.60	5,954.00	34.91	2,078.54 ₪

סה"כ לדייר:

פסגה	גבע	שפל	סה"כ	שיא ביקוש
3,196.80	0.00	13,056.00	16,252.80	26.18
1,252.19 ₪	0.00 ₪	4,557.85 ₪	5,810.04 ₪	

סה"כ צריכה

סה"כ לתשלום

210.98 ₪	תשלום קבוע	לא כולל מע"מ
160.81 ₪	תשלום עבור גודל חיבור ב KVA (3x800)	
0.960	מקדם הספק	
0.00 ₪	תשלום עבור מקדם הספק	
6,181.82 ₪	סה"כ לתשלום	





התפלגות חיוב בש"ח לפי תעו"ז

הסטוריית צריכה בקוט"ש

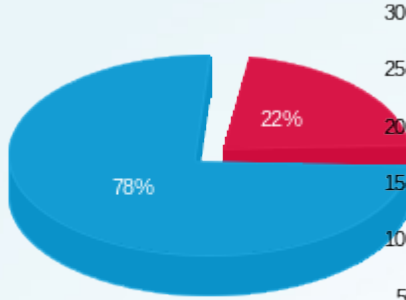

■ פסגה (1,252.19 ₪)  
■ גבע (0.00 ₪)  
■ שפל (4,557.85 ₪)

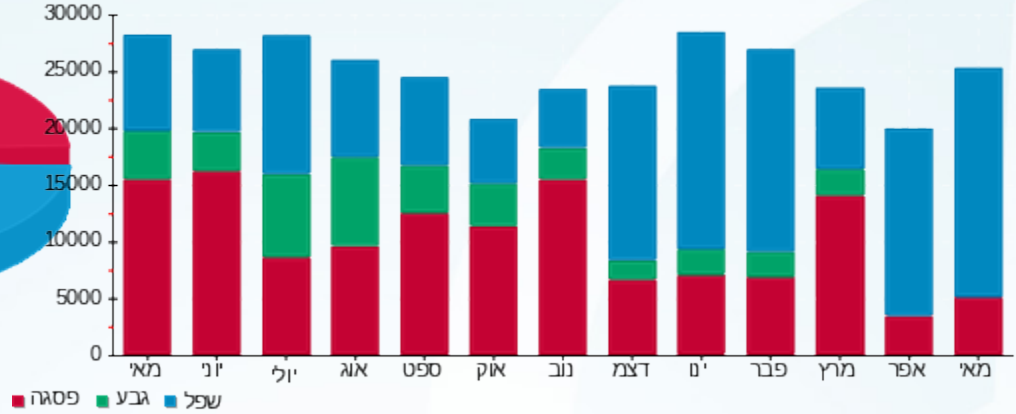



04/06/23

תאריך הפקה:

שם דייר: \*טרימור משרד קומה 13

31/05/23

תאריך קריאה נוכחית:

שם אתר: סוזוקי

01/05/23

תאריך קריאה קודמת:

לקוח/ה נכבד/ה, אנו מתכבדים להגיש את חישוב צריכת החשמל לתקופה 01/05/23 - 31/05/23:

\*\*משרד קומה 13 טרימור - 2 - 18170758(160x3)

סוג תעריף	סוג צריכה	קריאה קודמת	קריאה נוכחית	סה"כ צריכה בקוט"ש	מחיר לקוט"ש בא"ג	סה"כ לתשלום
פרטי חשבון עבור תאריכים:						
777	פסגה	01/05/23	31/05/23	332.20	39.17	130.12 ₪
778	גבע	5,087.60	5,087.60	0.00	39.17	0.00 ₪
779	שפל	10,293.40	11,561.40	1,268.00	34.91	442.66 ₪

סה"כ לדייר:

פסגה	גבע	שפל	סה"כ	שיא ביקוש
332.20	0.00	1,268.00	1,600.20	12.22
130.12 ₪	0.00 ₪	442.66 ₪	572.78 ₪	

סה"כ צריכה

סה"כ לתשלום

210.98 ₪	תשלום קבוע	לא כולל מע"מ
32.16 ₪	תשלום עבור גודל חיבור ב KVA (3x160)	
0.961	מקדם הספק	
0.00 ₪	תשלום עבור מקדם הספק	
815.92 ₪	סה"כ לתשלום	

התפלגות חיוב בש"ח לפי תעו"ז

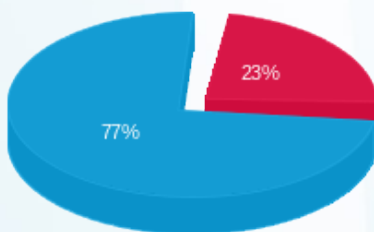

- פסגה (130.12 ₪) 77%
- גבע (0.00 ₪) 23%
- שפל (442.66 ₪) 0%

הסטוריית צריכה בקוט"ש

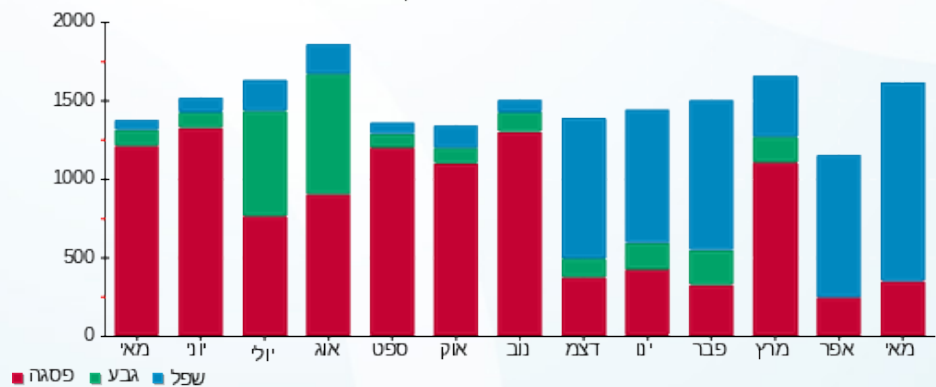



04/06/23

תאריך הפקה:

שם דייר: \*ירזין סלע ניהול והחזקות - משרד A1 קומה 3  
שם אתר: סוזוקי

31/05/23

תאריך קריאה נוכחי:

01/05/23

תאריך קריאה קודמת:

לקוח/ה נכבד/ה, אנו מתכבדים להגיש את חישוב צריכת החשמל לתקופה 01/05/23 - 31/05/23:

משרד A1 קומה 3 - 1 - 18170760(3x80)

סוג תעריף	סוג צריכה	קריאה קודמת	קריאה נוכחית	סה"כ צריכה בקוט"ש	מחיר לקוט"ש בא"ג	סה"כ לתשלום
פרטי חשבון עבור תאריכים:						
777	פסגה	01/05/23	31/05/23	152.30	39.17	59.66 ₪
778	גבע	2,842.00	2,842.00	0.00	39.17	0.00 ₪
779	שפל	13,625.10	14,158.90	533.80	34.91	186.35 ₪

סה"כ לדייר:

פסגה	גבע	שפל	סה"כ	שיא ביקוש
152.30	0.00	533.80	686.10	4.18
₪ 59.66	₪ 0.00	₪ 186.35	₪ 246.01	

סה"כ צריכה  
סה"כ לתשלום

210.98 ₪	תשלום קבוע	לא כולל מע"מ
16.08 ₪	תשלום עבור גודל חיבור בKVA (3x80)	
0.986	מקדם הספק	
0.00 ₪	תשלום עבור מקדם הספק	
473.07 ₪	סה"כ לתשלום	

התפלגות חיוב בש"ח לפי תע"ז

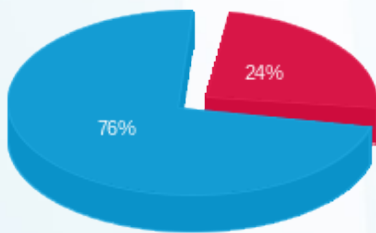

פסגה (₪ 59.66)  
גבע (₪ 0.00)  
שפל (₪ 186.35)

הסטוריית צריכה בקוט"ש

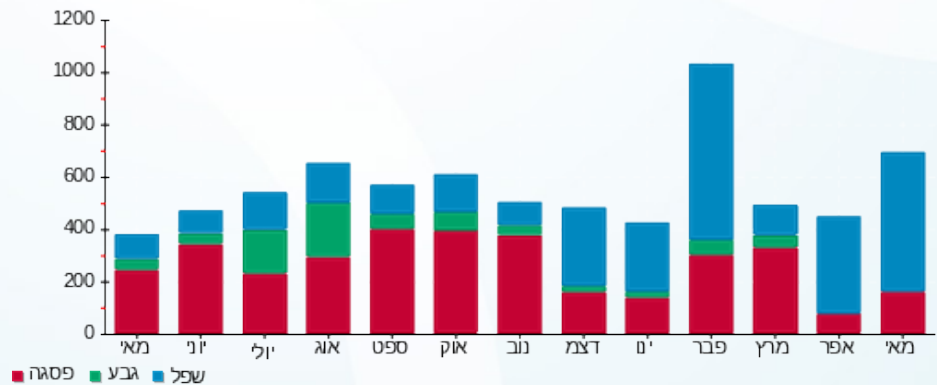



04/06/23 תאריך הפקה:  
 31/05/23 תאריך קריאה נוכחית:  
 01/05/23 תאריך קריאה קודמת:

**שם דייר:** \*מ"א סילברגייט  
**שם אתר:** סוזוקי

**לקוח/ה נכבד/ה, אנו מתכבדים להגיש את חישוב צריכת החשמל לתקופה 01/05/23 - 31/05/23:**

**צילר 2 - 2 - 18170612 (3x800)**

סוג תעריף	סוג צריכה	קריאה קודמת	קריאה נוכחית	סה"כ צריכה בקוט"ש	מחיר לקוט"ש בא"ג	סה"כ לתשלום
			31/05/23	01/05/23	פרטי חשבון עבור תאריכים:	
777	פסגה	421,286.40	430,536.00	9,249.60	39.17	3,623.07 ₪
778	גבע	119,676.80	119,676.80	0.00	39.17	0.00 ₪
779	שפל	251,856.00	299,720.00	47,864.00	34.91	16,709.32 ₪

**צילר 3 - 3 - 18170612 (3x1000)**

סוג תעריף	סוג צריכה	קריאה קודמת	קריאה נוכחית	סה"כ צריכה בקוט"ש	מחיר לקוט"ש בא"ג	סה"כ לתשלום
			31/05/23	01/05/23	פרטי חשבון עבור תאריכים:	
777	פסגה	272,376.00	274,834.00	2,458.00	39.17	962.80 ₪
778	גבע	106,612.00	106,612.00	0.00	39.17	0.00 ₪
779	שפל	143,786.00	107,990.00	-35,796.00	34.91	-12,496.38 ₪

**לוח מ.א בלתי חיוני בנג - 4 - 18170612 (3x250)**

סוג תעריף	סוג צריכה	קריאה קודמת	קריאה נוכחית	סה"כ צריכה בקוט"ש	מחיר לקוט"ש בא"ג	סה"כ לתשלום
			31/05/23	01/05/23	פרטי חשבון עבור תאריכים:	
777	פסגה	98,591.20	107,378.80	8,787.60	39.17	3,442.10 ₪
778	גבע	45,919.20	45,919.20	0.00	39.17	0.00 ₪
779	שפל	129,137.20	140,066.00	10,928.80	34.91	3,815.24 ₪

**קומת גג חדר חשמל ראשי בתא מספר 2 לוח חיוני - שנאי 2 - צילר חיוני - 2 - 18170618 (3x800)**

סוג תעריף	סוג צריכה	קריאה קודמת	קריאה נוכחית	סה"כ צריכה בקוט"ש	מחיר לקוט"ש בא"ג	סה"כ לתשלום
			31/05/23	01/05/23	פרטי חשבון עבור תאריכים:	
777	פסגה	381,153.60	381,700.80	547.20	39.17	214.34 ₪
778	גבע	90,539.20	90,539.20	0.00	39.17	0.00 ₪
779	שפל	141,899.20	143,529.60	1,630.40	34.91	569.17 ₪





קומת גג חדר חשמל ראשי בתא מספר 2 לוח חיוני - שניאי 2 -לוח מ.א חיוני בגג - 3 - 18170618(3x250)

סוג תעריף	סוג צריכה	קריאה קודמת	קריאה נוכחית	סה"כ צריכה בקוט"ש	מחיר לקוט"ש בא"ג	סה"כ לתשלום
פרטי חשבון עבור תאריכים:						
777	פסגה	01/05/23	31/05/23	1,927.60	39.17	755.04 ₪
778	גבע	53,440.40	53,440.40	0.00	39.17	0.00 ₪
779	שפל	95,989.60	104,066.00	8,076.40	34.91	2,819.47 ₪

סה"כ לדירה:

פסגה	גבע	שפל	סה"כ	שיא ביקוש
22,970.00	0.00	32,703.60	55,673.60	386.28
₪ 8,997.35	₪ 0.00	₪ 11,416.83	₪ 20,414.18	

סה"כ צריכה  
סה"כ לתשלום

0.00 ₪	<b>תשלום קבוע</b>	
623.12 ₪	<b>תשלום עבור גודל חיבור בKVA (3x3100)</b>	
0.958	<b>מקדם הספק</b>	
0.00 ₪	<b>תשלום עבור מקדם הספק</b>	
21,037.30 ₪	<b>סה"כ לתשלום</b>	<b>לא כולל מע"מ</b>

התפלגות חיוב בש"ח לפי תעו"ז

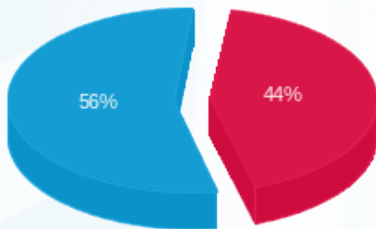

פסגה (8,997.35 ₪) ■  
גבע (0.00 ₪) ■  
שפל (11,416.83 ₪) ■

הסטוריית צריכה בקוט"ש

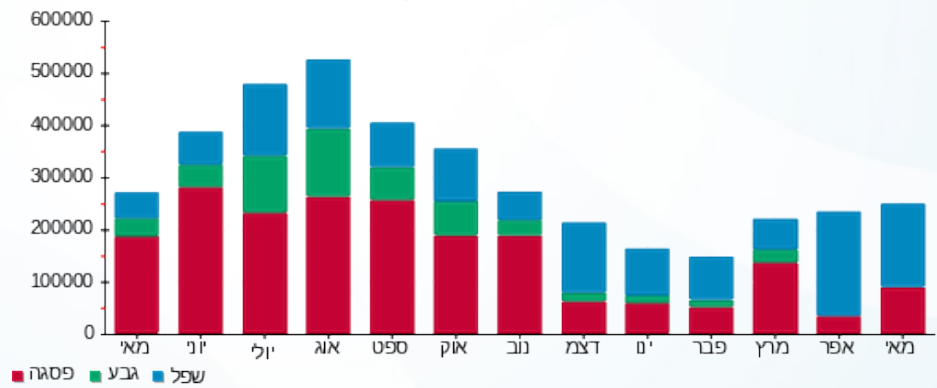

04/06/23 תאריך הפקדה:  
 31/05/23 תאריך קריאה נוכחית:  
 01/05/23 תאריך קריאה קודמת:

שם דייר: \*מדיה באבל משרד B קומה 6  
 שם אתר: סוזוקי

לקוח/ה נכבד/ה, אנו מתכבדים להגיש את חישוב צריכת החשמל לתקופה 01/05/23 - 31/05/23:

\*מדיה באבל משרד B קומה 6 - 2 - 18170613(3x40)

סוג תעריף	סוג צריכה	קריאה קודמת	קריאה נוכחית	סה"כ צריכה בקוט"ש	מחיר לקוט"ש בא"ג	סה"כ לתשלום
פרטי חשבון עבור תאריכים:						
777	פסגה	01/05/23	31/05/23	90.80	39.17	35.57 ₪
778	גבע	582.80	582.80	0.00	39.17	0.00 ₪
779	שפל	1,814.05	2,071.95	257.90	34.91	90.03 ₪

סה"כ לדייר:

פסגה	גבע	שפל	סה"כ	שיא ביקוש
90.80	0.00	257.90	348.70	3.69
₪ 35.57	₪ 0.00	₪ 90.03	₪ 125.60	

סה"כ צריכה  
 סה"כ לתשלום

210.98 ₪	תשלום קבוע	לא כולל מע"מ
8.04 ₪	תשלום עבור גודל חיבור בKVA (3x40)	
0.930	מקדם הספק	
0.00 ₪	תשלום עבור מקדם הספק	
344.62 ₪	סה"כ לתשלום	

התפלגות חיוב בש"ח לפי תעו"ז

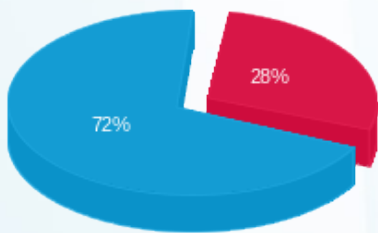

פסגה (₪ 35.57)  
 גבע (₪ 0.00)  
 שפל (₪ 90.03)

הסטוריית צריכה בקוט"ש

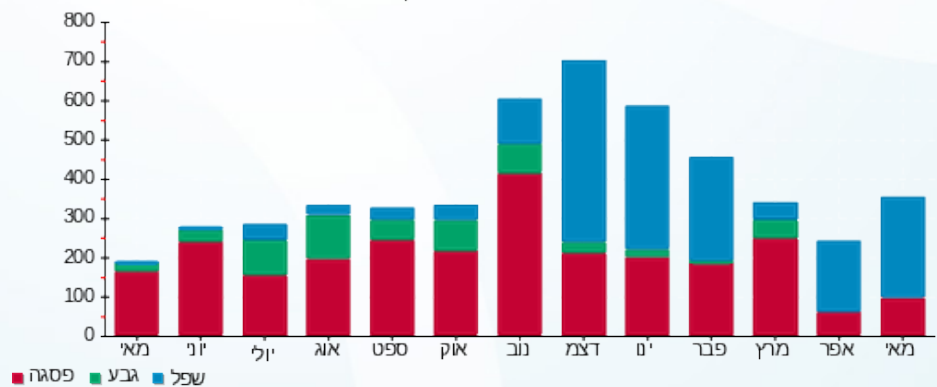



04/06/23 תאריך הפקדה:  
 31/05/23 תאריך קריאה נוכחית:  
 01/05/23 תאריך קריאה קודמת:

שם דייר: \*מתח גבוה - קומה 1-  
 שם אתר: סוזוקי

לקוח/ה נכבד/ה, אנו מתכבדים להגיש את חישוב צריכת החשמל לתקופה 01/05/23 - 31/05/23:

מתח גבוה - קומה 1 - 1 - 11103469 (0x0)

סה"כ לתשלום	מחיר לקוט"ש בא"ג	סה"כ צריכה בקוט"ש	קריאה נוכחית	קריאה קודמת	סוג צריכה	סוג תעריף
			31/05/23	01/05/23	פרטי חשבון עבור תאריכים:	
10,380.45 ₪	31.23	33,238.70	2,179,530.60	2,146,291.90	פסגה	777
0.00 ₪	31.23	0.00	779,918.60	779,918.60	גבע	778
41,979.01 ₪	27.26	153,994.90	1,974,958.20	1,820,963.30	שפל	779

סה"כ לדייר:

שיא ביקוש	סה"כ	שפל	גבע	פסגה	סה"כ צריכה
0.26	187,233.60	153,994.90	0.00	33,238.70	סה"כ לתשלום
	52,359.46 ₪	41,979.01 ₪	0.00 ₪	10,380.45 ₪	

503.57 ₪	תשלום קבוע	לא כולל מע"מ
0.00 ₪	תשלום עבור גודל חיבור ב KVA (0x0)	
0.965	מקדם הספק	
0.00 ₪	תשלום עבור מקדם הספק	
52,863.03 ₪	סה"כ לתשלום	

התפלגות חיוב בש"ח לפי תעו"ז

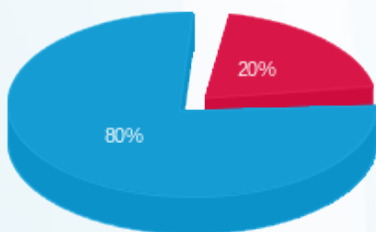

פסגה (10,380.45 ₪) ■  
 גבע (0.00 ₪) ■  
 שפל (41,979.01 ₪) ■

הסטוריית צריכה בקוט"ש

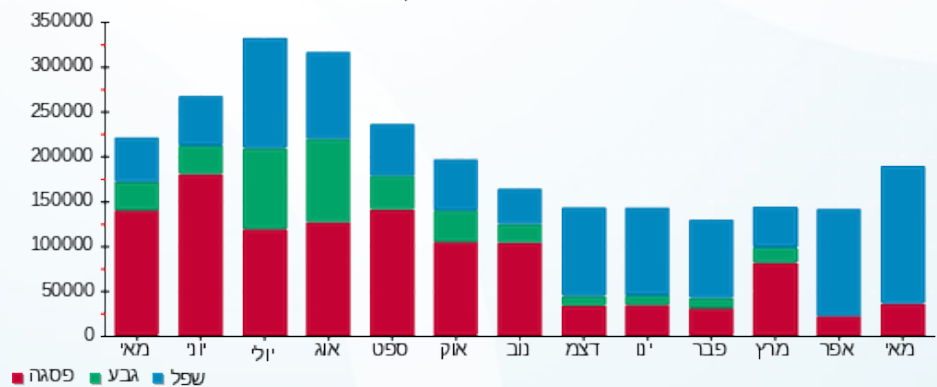

פסגה ■ גבע ■ שפל





04/06/23 תאריך הפקדה:  
 31/05/23 תאריך קריאה נוכחית:  
 01/05/23 תאריך קריאה קודמת:

שם דייר: \*ניאוסק בע"מ משרד A קומה 9  
 שם אתר: סוזוקי

לקוח/ה נכבד/ה, אנו מתכבדים להגיש את חישוב צריכת החשמל לתקופה 01/05/23 - 31/05/23:

\*ניאוסק בע"מ משרד A קומה 9 - 1 - 16092223(3x50)

סה"כ לתשלום	מחיר לקוט"ש בא"ג	סה"כ צריכה בקוט"ש	קריאה נוכחית	קריאה קודמת	סוג צריכה	סוג תעריף
			31/05/23	01/05/23	פרטי חשבון עבור תאריכים:	
16.29 ₪	39.17	41.60	1,572.70	1,531.10	פסגה	777
0.00 ₪	39.17	0.00	329.80	329.80	גבע	778
52.43 ₪	34.91	150.20	1,429.35	1,279.15	שפל	779

סה"כ לדייר:

שיא ביקוש	סה"כ	שפל	גבע	פסגה
1.84	191.80	150.20	0.00	41.60
	68.73 ₪	52.43 ₪	0.00 ₪	16.29 ₪

סה"כ צריכה  
 סה"כ לתשלום

210.98 ₪	<b>תשלום קבוע</b>	
10.05 ₪	<b>תשלום עבור גודל חיבור בKVA (3x50)</b>	
0.977	<b>מקדם הספק</b>	
0.00 ₪	<b>תשלום עבור מקדם הספק</b>	
289.76 ₪	<b>סה"כ לתשלום</b>	<b>לא כולל מע"מ</b>

התפלגות חיוב בש"ח לפי תעו"ז

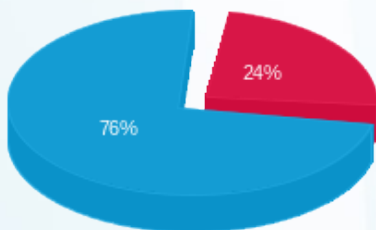

פסגה (16.29 ₪)  
 גבע (0.00 ₪)  
 שפל (52.43 ₪)

הסטוריית צריכה בקוט"ש

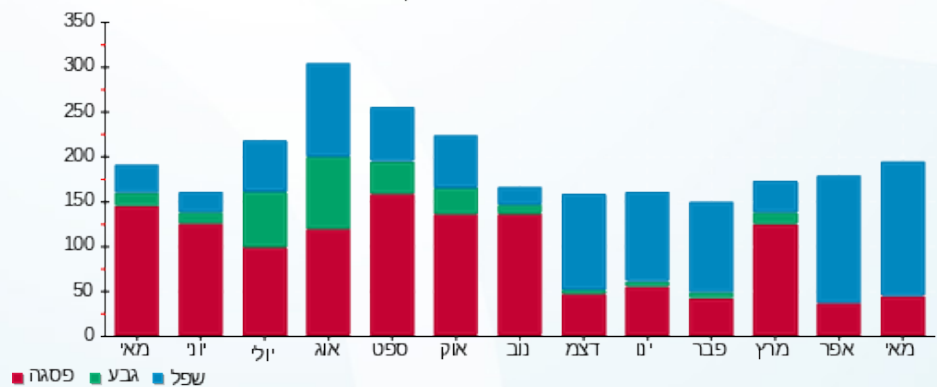



04/06/23

תאריך הפקה:

שם דייר: \*סולידוס לאבס בע"מ משרד C קומה 4

31/05/23

תאריך קריאה נוכחית:

שם אתר: סוזוקי

01/05/23

תאריך קריאה קודמת:

לקוח/ה נכבד/ה, אנו מתכבדים להגיש את חישוב צריכת החשמל לתקופה 01/05/23 - 31/05/23:

**\*סולידוס לאבס בע"מ משרד C קומה 4 - 4 - 18170594 (3x32)**

סוג תעריף	סוג צריכה	קריאה קודמת	קריאה נוכחית	סה"כ צריכה בקוט"ש	מחיר לקוט"ש בא"ג	סה"כ לתשלום
			31/05/23	01/05/23	פרטי חשבון עבור תאריכים:	
777	פסגה	323.35	329.55	6.20	39.17	2.43 ₪
778	גבע	26.60	26.60	0.00	39.17	0.00 ₪
779	שפל	159.45	180.10	20.65	34.91	7.21 ₪

**\*סולידוס לאבס בע"מ משרד D קומה 4 - 1 - 18170756 (3x60)**

סוג תעריף	סוג צריכה	קריאה קודמת	קריאה נוכחית	סה"כ צריכה בקוט"ש	מחיר לקוט"ש בא"ג	סה"כ לתשלום
			31/05/23	01/05/23	פרטי חשבון עבור תאריכים:	
777	פסגה	4,677.30	4,729.80	52.50	39.17	20.56 ₪
778	גבע	659.88	659.88	0.00	39.17	0.00 ₪
779	שפל	2,772.36	3,066.66	294.30	34.91	102.74 ₪

סה"כ לדייר:

פסגה	גבע	שפל	סה"כ	שיא ביקוש
58.70	0.00	314.95	373.65	3.45
22.99 ₪	0.00 ₪	109.95 ₪	132.94 ₪	

סה"כ צריכה

סה"כ לתשלום

210.98 ₪	תשלום קבוע	
18.49 ₪	תשלום עבור גודל חיבור בKVA (3x92)	
0.970	מקדם הספק	
0.00 ₪	תשלום עבור מקדם הספק	
362.41 ₪	סה"כ לתשלום	לא כולל מע"מ





התפלגות חיוב בש"ח לפי תעו"ז

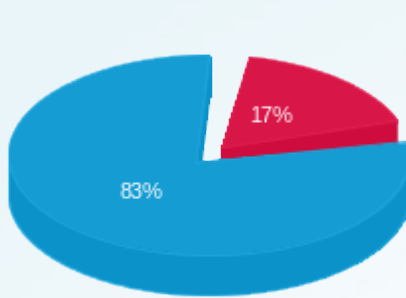

- פסגה (22.99 ש"ח)
- גבע (0.00 ש"ח)
- שפל (109.95 ש"ח)

הסטוריית צריכה בקוט"ש

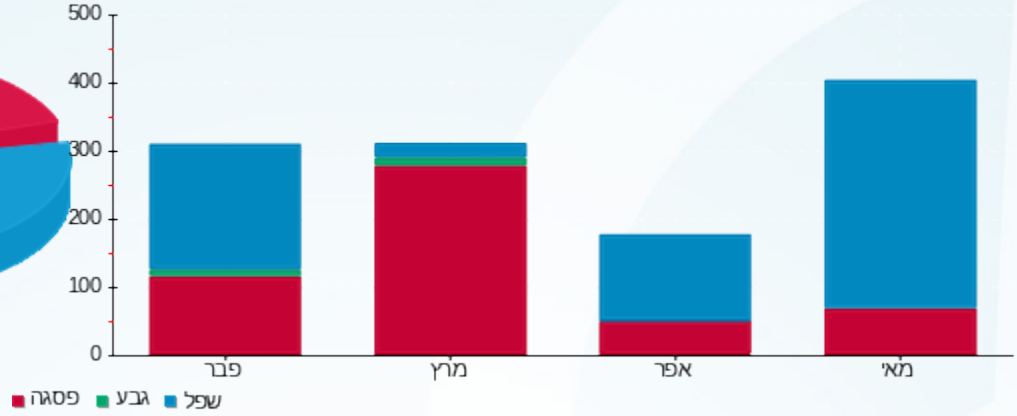



04/06/23

תאריך הפקה:

שם דייר: \*סרבולו (פרידמון ניהול נכסים) (משרד A קומה 8)  
שם אתר: סוזוקי

31/05/23

תאריך קריאה נוכחית:

01/05/23

תאריך קריאה קודמת:

לקוח/ה נכבד/ה, אנו מתכבדים להגיש את חישוב צריכת החשמל לתקופה 01/05/23 - 31/05/23:

\*סרבולו (פרידמון ניהול נכסים) (משרד A קומה 8 - 1 - 18170755x3)

סוג תעריף	סוג צריכה	קריאה קודמת	קריאה נוכחית	סה"כ צריכה בקוט"ש	מחיר לקוט"ש בא"ג	סה"כ לתשלום
פרטי חשבון עבור תאריכים:						
777	פסגה	01/05/23	31/05/23	107.25	39.17	42.01 ₪
778	גבע	723.60	723.60	0.00	39.17	0.00 ₪
779	שפל	2,648.50	3,011.25	362.75	34.91	126.64 ₪

סה"כ לדייר:

פסגה	גבע	שפל	סה"כ	שיא ביקוש
107.25	0.00	362.75	470.00	2.42
₪ 42.01	₪ 0.00	₪ 126.64	₪ 168.65	

סה"כ צריכה

סה"כ לתשלום

210.98 ₪	<b>תשלום קבוע</b>	לא כולל מע"מ
10.05 ₪	<b>תשלום עבור גודל חיבור בKVA (3x50)</b>	
0.978	<b>מקדם הספק</b>	
0.00 ₪	<b>תשלום עבור מקדם הספק</b>	
389.68 ₪	<b>סה"כ לתשלום</b>	

התפלגות חיוב בש"ח לפי תע"ז

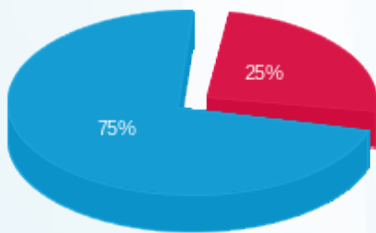

פסגה (₪ 42.01) 75%  
גבע (₪ 0.00) 25%  
שפל (₪ 126.64) 0%

הסטוריית צריכה בקוט"ש

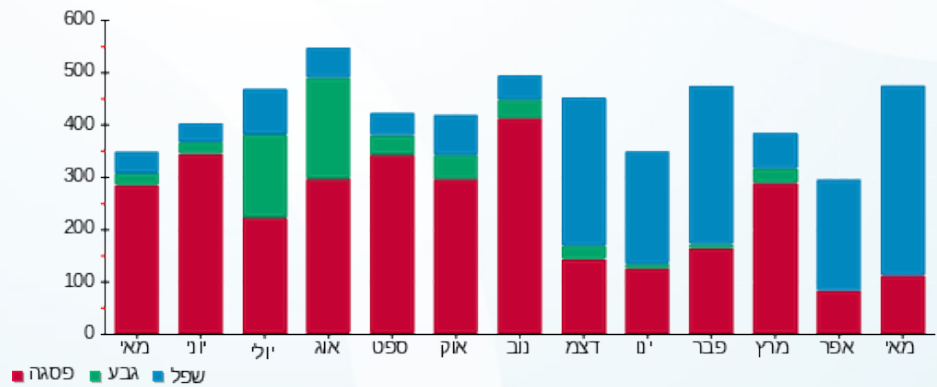



04/06/23

תאריך הפקה:

שם דייר: \*קומדור משרד B קומה 3

31/05/23

תאריך קריאה נוכחית:

שם אתר: סוזוקי

01/05/23

תאריך קריאה קודמת:

לקוח/ה נכבד/ה, אנו מתכבדים להגיש את חישוב צריכת החשמל לתקופה 01/05/23 - 31/05/23:

\*קומדור משרד B קומה 3 - 2 - 18170760(3x80)

סוג תעריף	סוג צריכה	קריאה קודמת	קריאה נוכחית	סה"כ צריכה בקוט"ש	מחיר לקוט"ש בא"ג	סה"כ לתשלום
פרטי חשבון עבור תאריכים:						
777	פסגה	01/05/23	31/05/23	169.60	39.17	66.43 ₪
778	גבע	1,307.50	1,307.50	0.00	39.17	0.00 ₪
779	שפל	3,820.80	4,609.00	788.20	34.91	275.16 ₪

סה"כ לדייר:

פסגה	גבע	שפל	סה"כ	שיא ביקוש
169.60	0.00	788.20	957.80	3.99
₪ 66.43	₪ 0.00	₪ 275.16	₪ 341.59	

סה"כ צריכה

סה"כ לתשלום

210.98 ₪	תשלום קבוע	לא כולל מע"מ
16.08 ₪	תשלום עבור גודל חיבור בKVA (3x80)	
0.931	מקדם הספק	
0.00 ₪	תשלום עבור מקדם הספק	
568.65 ₪	סה"כ לתשלום	

התפלגות חיוב בש"ח לפי תעו"ז

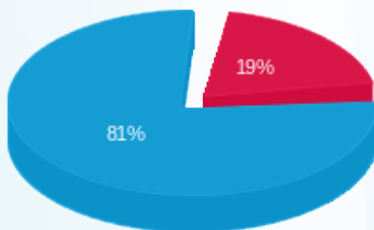

פסגה (₪ 66.43) 81%  
 גבע (₪ 0.00) 19%  
 שפל (₪ 275.16) 0%

הסטוריית צריכה בקוט"ש

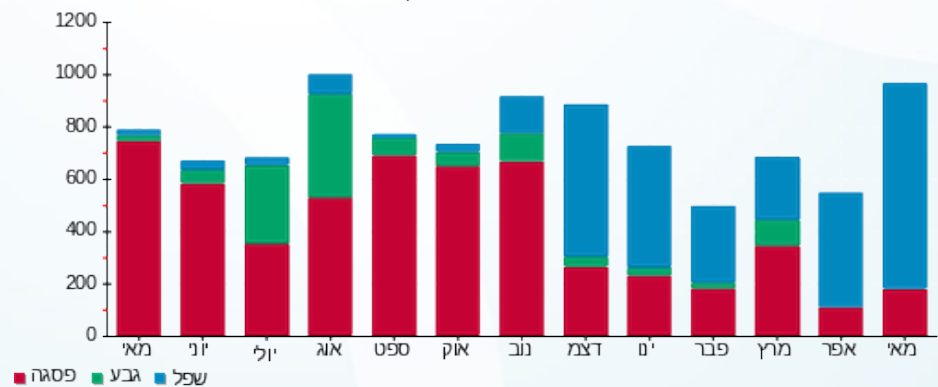



04/06/23

תאריך הפקה:

**שם דייר:** \*קלארוטי בע"מ משרד A קומה 10 + 11

31/05/23

תאריך קריאה נוכחית:

**שם אתר:** סוזוקי

01/05/23

תאריך קריאה קודמת:

**לקוח/ה נכבד/ה, אנו מתכבדים להגיש את חישוב צריכת החשמל לתקופה 01/05/23 - 31/05/23:**
**\*קלארוטי בע"מ משרד A קומה 11 - 1 - 18170619(3x400)**

סוג תעריף	סוג צריכה	קריאה קודמת	קריאה נוכחית	סה"כ צריכה בקוט"ש	מחיר לקוט"ש בא"ג	סה"כ לתשלום
			31/05/23	01/05/23	פרטי חשבון עבור תאריכים:	
777	פסגה	8,668.80	8,876.00	207.20	39.17	81.16 ₪
778	גבע	2,460.00	2,460.00	0.00	39.17	0.00 ₪
779	שפל	10,325.20	10,964.00	638.80	34.91	223.01 ₪

**קלארוטי קומה 2 - 18170619(3x40) 11B**

סוג תעריף	סוג צריכה	קריאה קודמת	קריאה נוכחית	סה"כ צריכה בקוט"ש	מחיר לקוט"ש בא"ג	סה"כ לתשלום
			31/05/23	01/05/23	פרטי חשבון עבור תאריכים:	
777	פסגה	11,635.65	11,635.65	0.00	39.17	0.00 ₪
778	גבע	3,839.65	3,839.65	0.00	39.17	0.00 ₪
779	שפל	6,068.15	6,068.15	0.00	34.91	0.00 ₪

**\*קלארוטי בע"מ משרד A קומה 10 - 1 - 18170762(3x160)**

סוג תעריף	סוג צריכה	קריאה קודמת	קריאה נוכחית	סה"כ צריכה בקוט"ש	מחיר לקוט"ש בא"ג	סה"כ לתשלום
			31/05/23	01/05/23	פרטי חשבון עבור תאריכים:	
777	פסגה	13,073.00	13,343.40	270.40	39.17	105.92 ₪
778	גבע	3,479.00	3,479.00	0.00	39.17	0.00 ₪
779	שפל	8,694.20	9,525.80	831.60	34.91	290.31 ₪

**\*קלארוטי בע"מ משרד B קומה 10 - 2 - 18170762(3x50)**

סוג תעריף	סוג צריכה	קריאה קודמת	קריאה נוכחית	סה"כ צריכה בקוט"ש	מחיר לקוט"ש בא"ג	סה"כ לתשלום
			31/05/23	01/05/23	פרטי חשבון עבור תאריכים:	
777	פסגה	14,599.40	14,599.40	0.00	39.17	0.00 ₪
778	גבע	4,206.85	4,206.85	0.00	39.17	0.00 ₪
779	שפל	9,602.50	9,602.50	0.00	34.91	0.00 ₪

**סה"כ לדירה:**

פסגה	גבע	שפל	סה"כ	שיא ביקוש
------	-----	-----	------	-----------





סה"כ לדירה:

פסגה	גבע	שפל	סה"כ	שיא ביקוש
477.60	0.00	1,470.40	1,948.00	6.63
187.08 ₪	0.00 ₪	513.32 ₪	700.39 ₪	

סה"כ צריכה

סה"כ לתשלום

210.98 ₪	<b>תשלום קבוע</b>	לא כולל מע"מ
130.65 ₪	<b>תשלום עבור גודל חיבור בKVA (3x650)</b>	
0.966	<b>מקדם הספק</b>	
0.00 ₪	<b>תשלום עבור מקדם הספק</b>	
1,042.03 ₪	<b>סה"כ לתשלום</b>	

התפלגות חיוב בש"ח לפי תעו"ז

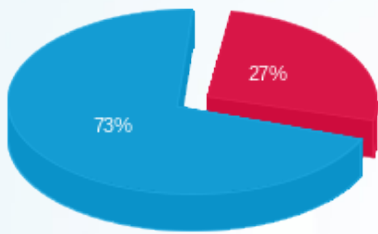

- פסגה (187.08 ₪)
- גבע (0.00 ₪)
- שפל (513.32 ₪)

הסטוריית צריכה בקוט"ש

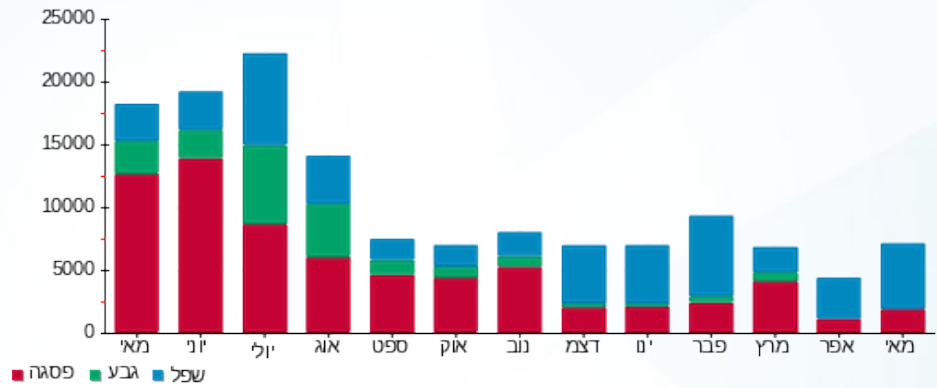



04/06/23 תאריך הפקדה:  
 31/05/23 תאריך קריאה נוכחית:  
 01/05/23 תאריך קריאה קודמת:

שם דייר: \*קלארוטי בע"מ משרד B קומה 9  
 שם אתר: סוזוקי

לקוח/ה נכבד/ה, אנו מתכבדים להגיש את חישוב צריכת החשמל לתקופה 01/05/23 - 31/05/23:

\*קלארוטי בע"מ משרד B קומה 9 - 2 - 16092223(3x40)

סוג תעריף	סוג צריכה	קריאה קודמת	קריאה נוכחית	סה"כ צריכה בקוט"ש	מחיר לקוט"ש בא"ג	סה"כ לתשלום
פרטי חשבון עבור תאריכים:						
777	פסגה	01/05/23	31/05/23	27.35	39.17	10.71 ₪
778	גבע	303.35	303.35	0.00	39.17	0.00 ₪
779	שפל	1,381.95	1,515.45	133.50	34.91	46.60 ₪

סה"כ לדייר:

פסגה	גבע	שפל	סה"כ	שיא ביקוש
27.35	0.00	133.50	160.85	1.64
10.71 ₪	0.00 ₪	46.60 ₪	57.32 ₪	

סה"כ צריכה  
 סה"כ לתשלום

210.98 ₪	תשלום קבוע	לא כולל מע"מ
8.04 ₪	תשלום עבור גודל חיבור בKVA (3x40)	
0.984	מקדם הספק	
0.00 ₪	תשלום עבור מקדם הספק	
276.34 ₪	סה"כ לתשלום	

התפלגות חיוב בש"ח לפי תעו"ז

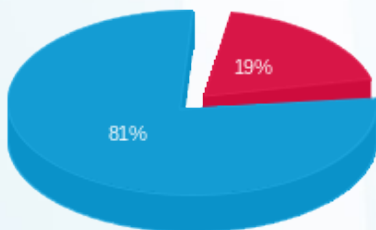

פסגה (10.71 ₪)  
 גבע (0.00 ₪)  
 שפל (46.60 ₪)

הסטוריית צריכה בקוט"ש

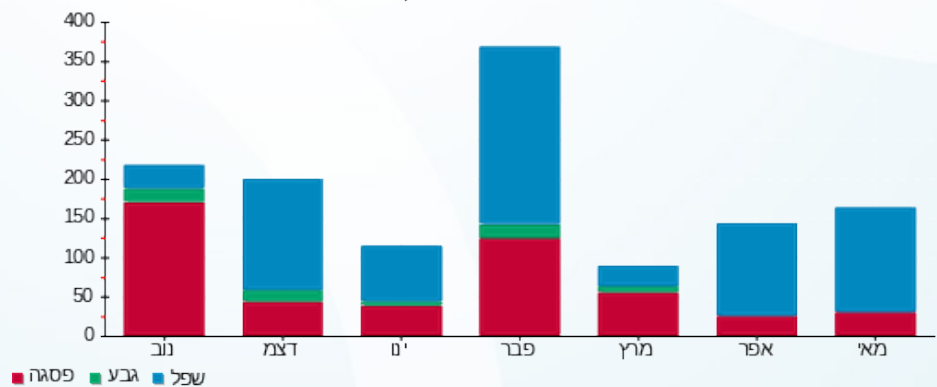

04/06/23 תאריך הפקה:  
 31/05/23 תאריך קריאה נוכחית:  
 01/05/23 תאריך קריאה קודמת:

שם דייר: \*קרן מרתון משרד A2 קומה 4  
 שם אתר: סוזוקי

לקוח/ה נכבד/ה, אנו מתכבדים להגיש את חישוב צריכת החשמל לתקופה 01/05/23 - 31/05/23:

\*קרן מרתון משרד A2 קומה 4 - 2 - 18170594(3x40)

סה"כ לתשלום	מחיר לקוט"ש בא"ג	סה"כ צריכה בקוט"ש	קריאה נוכחית	קריאה קודמת	סוג צריכה	סוג תעריף
			31/05/23	01/05/23	פרטי חשבון עבור תאריכים:	
1.14 ₪	39.17	2.90	993.80	990.90	פסגה	777
0.00 ₪	39.17	0.00	283.90	283.90	גבע	778
30.72 ₪	34.91	88.00	2,448.25	2,360.25	שפל	779

סה"כ לדייר:

שיא ביקוש	סה"כ	שפל	גבע	פסגה
0.95	90.90	88.00	0.00	2.90
	31.86 ₪	30.72 ₪	0.00 ₪	1.14 ₪

סה"כ צריכה  
 סה"כ לתשלום

210.98 ₪	<b>תשלום קבוע</b>	
8.04 ₪	<b>תשלום עבור גודל חיבור בKVA (3x40)</b>	
0.986	<b>מקדם הספק</b>	
0.00 ₪	<b>תשלום עבור מקדם הספק</b>	
250.88 ₪	<b>סה"כ לתשלום</b>	
		<b>לא כולל מע"מ</b>

התפלגות חיוב בש"ח לפי תעו"ז

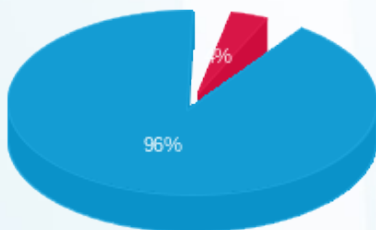

פסגה (1.14 ₪)  
 גבע (0.00 ₪)  
 שפל (30.72 ₪)

הסטוריית צריכה בקוט"ש

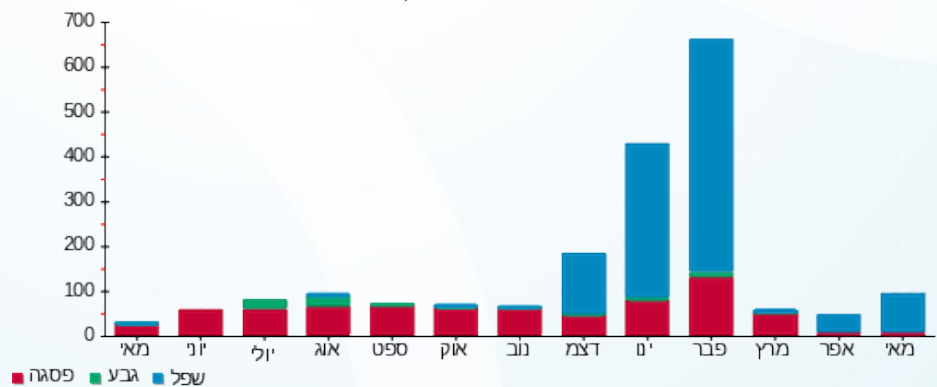



04/06/23 תאריך הפקה:  
 31/05/23 תאריך קריאה נכחית:  
 01/05/23 תאריך קריאה קודמת:

שם דייר: \*ריטים ישראל C + משרד D קומה 8  
 שם אתר: סוזוקי

לקוח/ה נכבד/ה, אנו מתכבדים להגיש את חישוב צריכת החשמל לתקופה 01/05/23 - 31/05/23:

משרד C קומה 8 - 3 - 18170755(3x32)

סוג תעריף	סוג צריכה	קריאה קודמת	קריאה נכחית	סה"כ צריכה בקוט"ש	מחיר לקוט"ש בא"ג	סה"כ לתשלום
פרטי חשבון עבור תאריכים:						
777	פסגה	01/05/23	31/05/23	0.00	39.17	0.00 ₪
778	גבע	9.35	9.35	0.00	39.17	0.00 ₪
779	שפל	35.35	35.35	0.00	34.91	0.00 ₪

משרד D קומה 8 - 4 - 18170755(3x100)

סוג תעריף	סוג צריכה	קריאה קודמת	קריאה נכחית	סה"כ צריכה בקוט"ש	מחיר לקוט"ש בא"ג	סה"כ לתשלום
פרטי חשבון עבור תאריכים:						
777	פסגה	01/05/23	31/05/23	112.20	39.17	43.95 ₪
778	גבע	1,182.30	1,182.30	0.00	39.17	0.00 ₪
779	שפל	3,974.40	4,650.90	676.50	34.91	236.17 ₪

סה"כ לדייר:

פסגה	גבע	שפל	סה"כ	שיא ביקוש
112.20	0.00	676.50	788.70	3.64
0.00 ₪	0.00 ₪	236.17 ₪	280.11 ₪	

סה"כ צריכה

סה"כ לתשלום

210.98 ₪	תשלום קבוע	לא כולל מע"מ
26.53 ₪	תשלום עבור גודל חיבור בKVA (3x132)	
0.903	מקדם הספק	
0.00 ₪	תשלום עבור מקדם הספק	
517.63 ₪	סה"כ לתשלום	





התפלגות חיוב בש"ח לפי תעו"ז

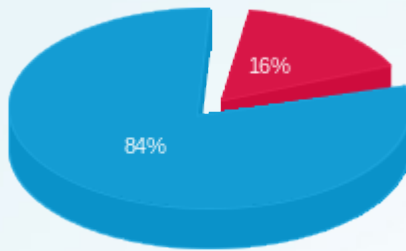

- פסגה (43.95 ש"ח)
- גבע (0.00 ש"ח)
- שפל (236.17 ש"ח)

הסטוריית צריכה בקוט"ש

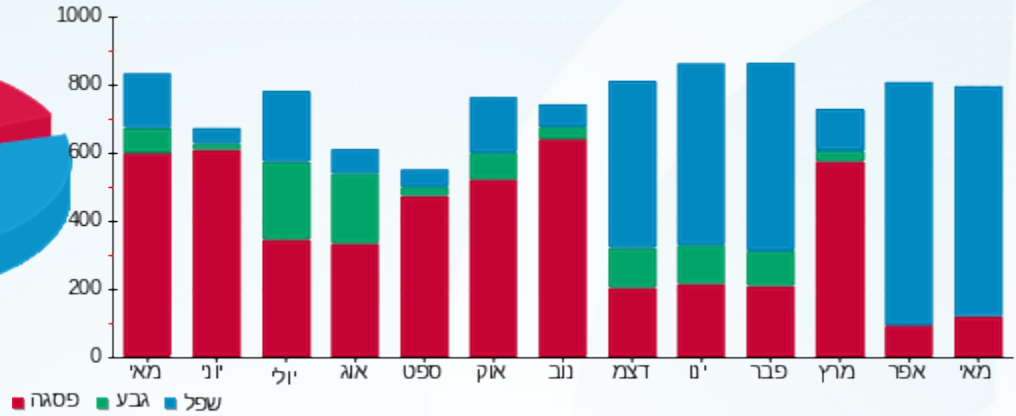



04/06/23

תאריך הפקדה:

שם דייר: \*תמר מור משרד B קומה 4

31/05/23

תאריך קריאה נוכחית:

שם אתר: סוזוקי

01/05/23

תאריך קריאה קודמת:

לקוח/ה נכבד/ה, אנו מתכבדים להגיש את חישוב צריכת החשמל לתקופה 01/05/23 - 31/05/23:

\*תמר מור משרד B קומה 4 - 3 - 18170594(3x16)

סוג תעריף	סוג צריכה	קריאה קודמת	קריאה נוכחית	סה"כ צריכה בקוט"ש	מחיר לקוט"ש בא"ג	סה"כ לתשלום
פרטי חשבון עבור תאריכים:						
777	פסגה	01/05/23	31/05/23	0.00	39.17	0.00 ₪
778	גבע	36.40	36.40	0.00	39.17	0.00 ₪
779	שפל	48.50	53.85	5.35	34.91	1.87 ₪

סה"כ לדייר:

פסגה	גבע	שפל	סה"כ	שיא ביקוש
0.00	0.00	5.35	5.35	0.29
0.00 ₪	0.00 ₪	1.87 ₪	1.87 ₪	

סה"כ צריכה

סה"כ לתשלום

210.98 ₪	תשלום קבוע	לא כולל מע"מ
3.22 ₪	תשלום עבור גודל חיבור בKVA (3x16)	
0.974	מקדם הספק	
0.00 ₪	תשלום עבור מקדם הספק	
216.06 ₪	סה"כ לתשלום	

התפלגות חיוב בש"ח לפי תעו"ז

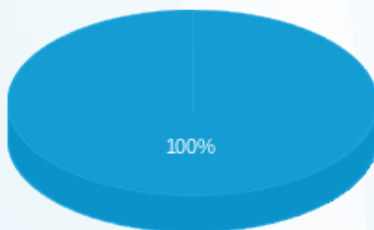

פסגה (0.00 ₪)  
גבע (0.00 ₪)  
שפל (1.87 ₪)

הסטוריית צריכה בקוט"ש

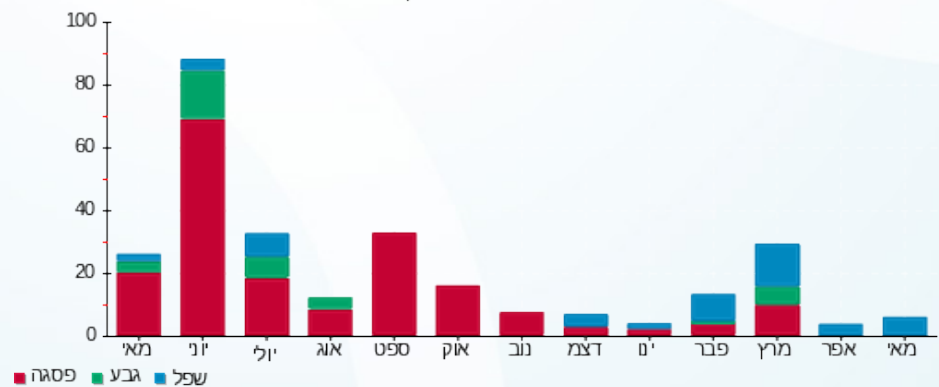



04/06/23

תאריך הפקדה:

שם דייר: חנות קומה 0

31/05/23

תאריך קריאה נוכחית:

שם אתר: סוזוקי

01/05/23

תאריך קריאה קודמת:

לקוח/ה נכבד/ה, אנו מתכבדים להגיש את חישוב צריכת החשמל לתקופה 01/05/23 - 31/05/23:

חנות קומה 0 - 2 - 19051900(3x160)

סוג תעריף	סוג צריכה	קריאה קודמת	קריאה נוכחית	סה"כ צריכה בקוט"ש	מחיר לקוט"ש בא"ג	סה"כ לתשלום
פרטי חשבון עבור תאריכים:						
777	פסגה	01/05/23	31/05/23	0.00	39.17	0.00 ₪
778	גבע	2.56	2.56	0.00	39.17	0.00 ₪
779	שפל	6.08	6.40	0.32	34.91	0.11 ₪

סה"כ לדייר:

פסגה	גבע	שפל	סה"כ	שיא ביקוש
0.00	0.00	0.32	0.32	0.06
0.00 ₪	0.00 ₪	0.11 ₪	0.11 ₪	

סה"כ צריכה

סה"כ לתשלום

0.00 ₪	תשלום קבוע	לא כולל מע"מ
32.16 ₪	תשלום עבור גודל חיבור בKVA (3x160)	
0.447	מקדם הספק	
0.00 ₪	תשלום עבור מקדם הספק	
32.27 ₪	סה"כ לתשלום	

התפלגות חיוב בש"ח לפי תעו"ז

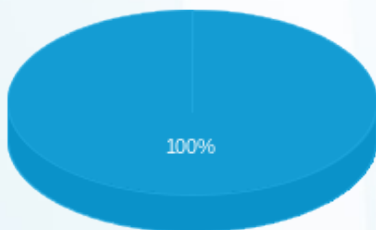

פסגה (0.00 ₪)  
גבע (0.00 ₪)  
שפל (0.11 ₪)

הסטוריית צריכה בקוט"ש

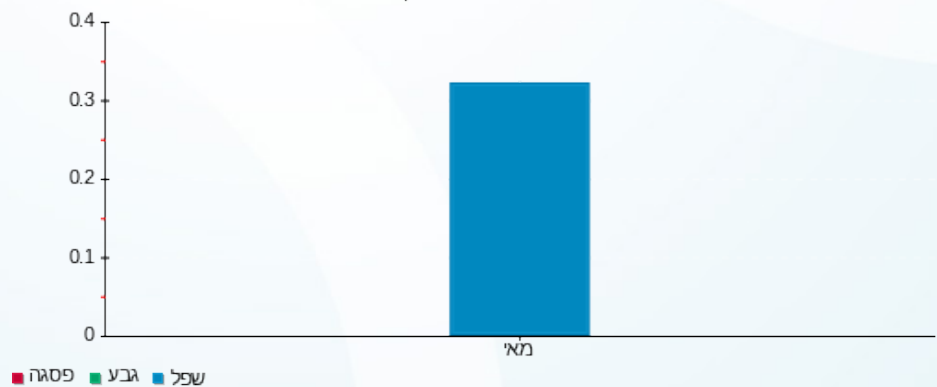



04/06/23 תאריך הפקה:  
 31/05/23 תאריך קריאה נוכחית:  
 01/05/23 תאריך קריאה קודמת:

שם דייר: לוח מעלית 7 כבאים חניון - קומה 2-  
 שם אתר: סוזוקי

לקוח/ה נכבד/ה, אנו מתכבדים להגיש את חישוב צריכת החשמל לתקופה 01/05/23 - 31/05/23:

לוח מעלית 7 כבאים חניון - קומה 2- - 1 - 19093313 (3x25)

סוג תעריף	סוג צריכה	קריאה קודמת	קריאה נוכחית	סה"כ צריכה בקוט"ש	מחיר לקוט"ש בא"ג	סה"כ לתשלום
פרטי חשבון עבור תאריכים:						
777	פסגה	01/05/23	31/05/23	31.00	39.17	12.14 ₪
778	גבע	710.95	710.95	0.00	39.17	0.00 ₪
779	שפל	2,069.00	2,203.35	134.35	34.91	46.90 ₪

סה"כ לדייר:

פסגה	גבע	שפל	סה"כ	שיא ביקוש
31.00	0.00	134.35	165.35	96.64
12.14 ₪	0.00 ₪	46.90 ₪	59.04 ₪	

סה"כ צריכה  
 סה"כ לתשלום

0.00 ₪	תשלום קבוע	לא כולל מע"מ
5.03 ₪	תשלום עבור גודל חיבור ב KVA (3x25)	
0.913	מקדם הספק	
0.00 ₪	תשלום עבור מקדם הספק	
64.07 ₪	סה"כ לתשלום	

התפלגות חיוב בש"ח לפי תעו"ז

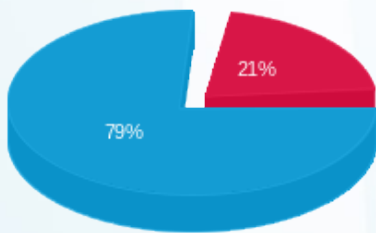

פסגה (12.14 ₪)  
 גבע (0.00 ₪)  
 שפל (46.90 ₪)

הסטוריית צריכה בקוט"ש

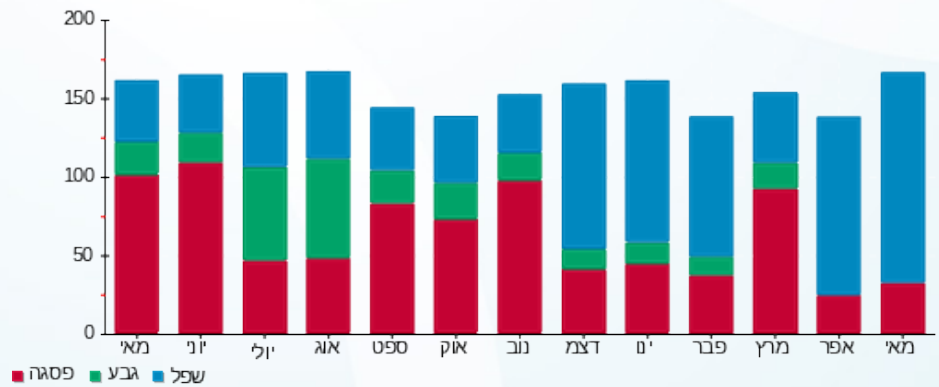



04/06/23 תאריך הפקה:  
 31/05/23 תאריך קריאה נוכחית:  
 01/05/23 תאריך קריאה קודמת:

שם דייר: לוח מעלית חניון 8 קומה 0  
 שם אתר: סוזוקי

לקוח/ה נכבד/ה, אנו מתכבדים להגיש את חישוב צריכת החשמל לתקופה 01/05/23 - 31/05/23:

לוח מעלית חניון 8 קומה 0 - 4 - 19051900(3x25)

סה"כ לתשלום	מחיר לקוט"ש בא"ג	סה"כ צריכה בקוט"ש	קריאה נוכחית	קריאה קודמת	סוג צריכה	סוג תעריף
			31/05/23	01/05/23	פרטי חשבון עבור תאריכים:	
15.94 ₪	39.17	40.70	2,233.50	2,192.80	פסגה	777
0.00 ₪	39.17	0.00	747.30	747.30	גבע	778
59.10 ₪	34.91	169.30	2,050.85	1,881.55	שפל	779

סה"כ לדייר:

שיא ביקוש	סה"כ	שפל	גבע	פסגה
0.76	210.00	169.30	0.00	40.70
	75.04 ₪	59.10 ₪	0.00 ₪	15.94 ₪

סה"כ צריכה  
 סה"כ לתשלום

0.00 ₪	<b>תשלום קבוע</b>	
5.03 ₪	<b>תשלום עבור גודל חיבור בKVA (3x25)</b>	
0.933	<b>מקדם הספק</b>	
0.00 ₪	<b>תשלום עבור מקדם הספק</b>	
80.07 ₪	<b>סה"כ לתשלום</b>	<b>לא כולל מע"מ</b>

התפלגות חיוב בש"ח לפי תעו"ז

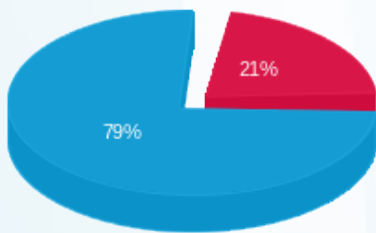

פסגה (15.94 ₪)  
 גבע (0.00 ₪)  
 שפל (59.10 ₪)

הסטוריית צריכה בקוט"ש

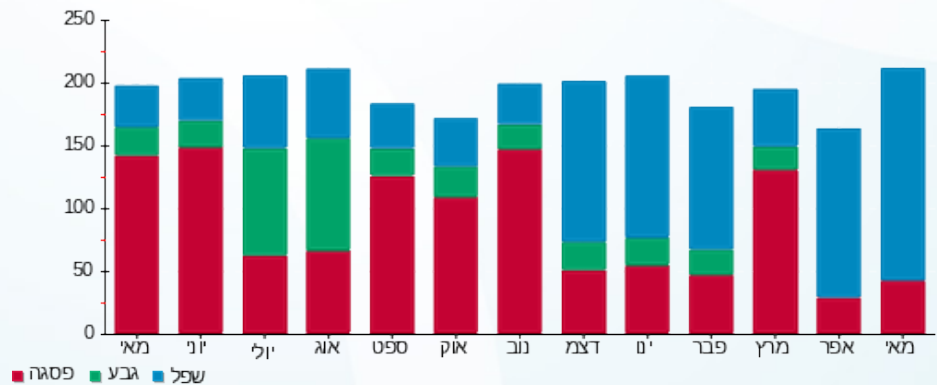

פסגה גבע שפל





04/06/23 תאריך הפקה:  
 31/05/23 תאריך קריאה נוכחית:  
 01/05/23 תאריך קריאה קודמת:

שם דייר: לוח מפוחי עשן חניונים 1 - קומה 2 -  
 שם אתר: סוזוקי

לקוח/ה נכבד/ה, אנו מתכבדים להגיש את חישוב צריכת החשמל לתקופה 01/05/23 - 31/05/23:

לוח מפוחי עשן חניונים 1 - קומה 2 - 1 - 19093449 (3x250)

סוג תעריף	סוג צריכה	קריאה קודמת	קריאה נוכחית	סה"כ צריכה בקוט"ש	מחיר לקוט"ש בא"ג	סה"כ לתשלום
פרטי חשבון עבור תאריכים:						
777	פסגה	01/05/23	31/05/23	75.20	39.17	29.46 ₪
778	גבע	11,506.00	11,506.00	0.00	39.17	0.00 ₪
779	שפל	25,220.80	25,645.60	424.80	34.91	148.30 ₪

סה"כ לדייר:

פסגה	גבע	שפל	סה"כ	שיא ביקוש
75.20	0.00	424.80	500.00	67.48
29.46 ₪	0.00 ₪	148.30 ₪	177.75 ₪	

סה"כ צריכה  
 סה"כ לתשלום

0.00 ₪	תשלום קבוע	
50.25 ₪	תשלום עבור גודל חיבור ב KVA (3x250)	
0.200	מקדם הספק	
0.00 ₪	תשלום עבור מקדם הספק	
228.01 ₪	סה"כ לתשלום	לא כולל מע"מ

התפלגות חיוב בש"ח לפי תעו"ז

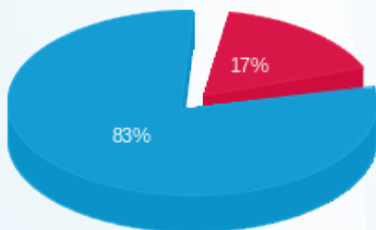

פסגה (29.46 ₪)  
 גבע (0.00 ₪)  
 שפל (148.30 ₪)

הסטוריית צריכה בקוט"ש

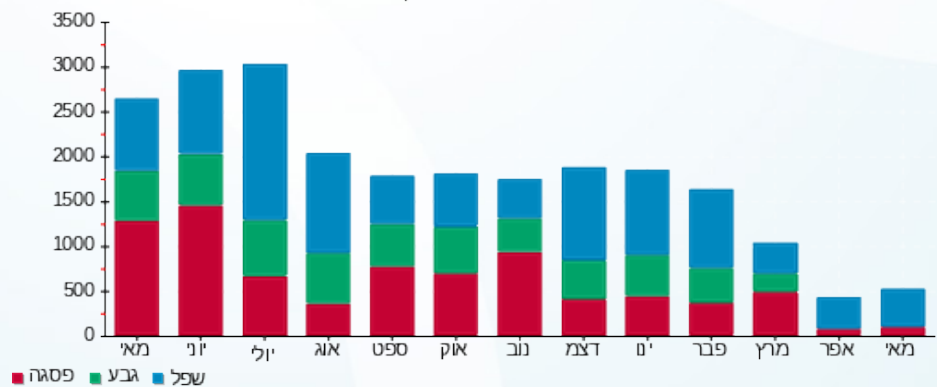



04/06/23

תאריך הפקה:

שם דייר: לוח מפוחי עשן חניונים גלריה - קומה 2 -  
שם אתר: סוזוקי

31/05/23

תאריך קריאה נוכחית:

01/05/23

תאריך קריאה קודמת:

לקוח/ה נכבד/ה, אנו מתכבדים להגיש את חישוב צריכת החשמל לתקופה 01/05/23 - 31/05/23:

לוח מפוחי עשן חניונים גלריה - קומה 2 - 2 - (3x250)19093449

סוג תעריף	סוג צריכה	קריאה קודמת	קריאה נוכחית	סה"כ צריכה בקוט"ש	מחיר לקוט"ש בא"ג	סה"כ לתשלום
פרטי חשבון עבור תאריכים:						
777	פסגה	01/05/23	31/05/23	120.40	39.17	47.16 ₪
778	גבע	2,707.20	2,707.20	0.00	39.17	0.00 ₪
779	שפל	8,605.20	9,311.60	706.40	34.91	246.60 ₪

סה"כ לדייר:

פסגה	גבע	שפל	סה"כ	שיא ביקוש
120.40	0.00	706.40	826.80	22.32
47.16 ₪	0.00 ₪	246.60 ₪	293.76 ₪	

סה"כ צריכה

סה"כ לתשלום

0.00 ₪	תשלום קבוע	
50.25 ₪	תשלום עבור גודל חיבור ב KVA (3x250)	
0.556	מקדם הספק	
0.00 ₪	תשלום עבור מקדם הספק	
344.02 ₪	סה"כ לתשלום	לא כולל מע"מ

התפלגות חיוב בש"ח לפי תעו"ז

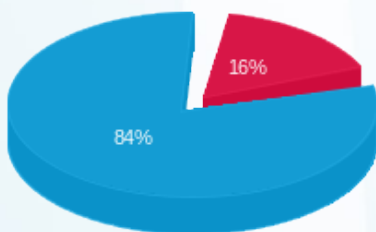

פסגה (47.16 ₪) -  
גבע (0.00 ₪) -  
שפל (246.60 ₪) -

הסטוריית צריכה בקוט"ש

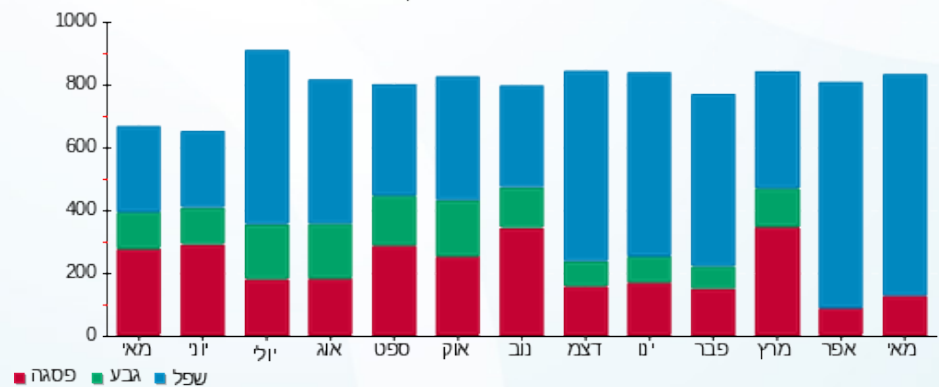

04/06/23

תאריך הפקה:

שם דייר: מעלית 4 - אלונקה - קומת גג חדר חשמל חיוני - שנאי 2  
שם אתר: סוזוקי

31/05/23

תאריך קריאה נוכחית:

01/05/23

תאריך קריאה קודמת:

לקוח/ה נכבד/ה, אנו מתכבדים להגיש את חישוב צריכת החשמל לתקופה 01/05/23 - 31/05/23:

מעלית 4 - אלונקה - קומת גג חדר חשמל חיוני - שנאי 2 - 2 - 19093315 (3x40)

סוג תעריף	סוג צריכה	קריאה קודמת	קריאה נוכחית	סה"כ צריכה בקוט"ש	מחיר לקוט"ש בא"ג	סה"כ לתשלום
פרטי חשבון עבור תאריכים:						
777	פסגה	01/05/23	31/05/23	225.85	39.17	88.47 ₪
778	גבע	5,805.75	5,805.75	0.00	39.17	0.00 ₪
779	שפל	16,022.45	17,110.10	1,087.65	34.91	379.70 ₪

סה"כ לדייר:

פסגה	גבע	שפל	סה"כ	שיא ביקוש
225.85	0.00	1,087.65	1,313.50	34.75
₪ 88.47	₪ 0.00	₪ 379.70	₪ 468.16	

סה"כ צריכה

סה"כ לתשלום

₪ 0.00	<b>תשלום קבוע</b>	לא כולל מע"מ
₪ 8.04	<b>תשלום עבור גודל חיבור בKVA (3x40)</b>	
0.987	<b>מקדם הספק</b>	
₪ 0.00	<b>תשלום עבור מקדם הספק</b>	
₪ 476.20	<b>סה"כ לתשלום</b>	

התפלגות חיוב בש"ח לפי תעו"ז

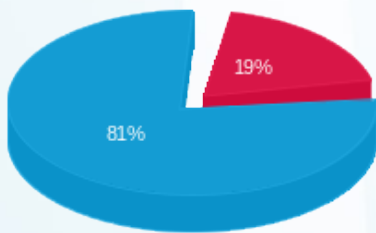

פסגה (₪ 88.47) ■  
גבע (₪ 0.00) ■  
שפל (₪ 379.70) ■

הסטוריית צריכה בקוט"ש

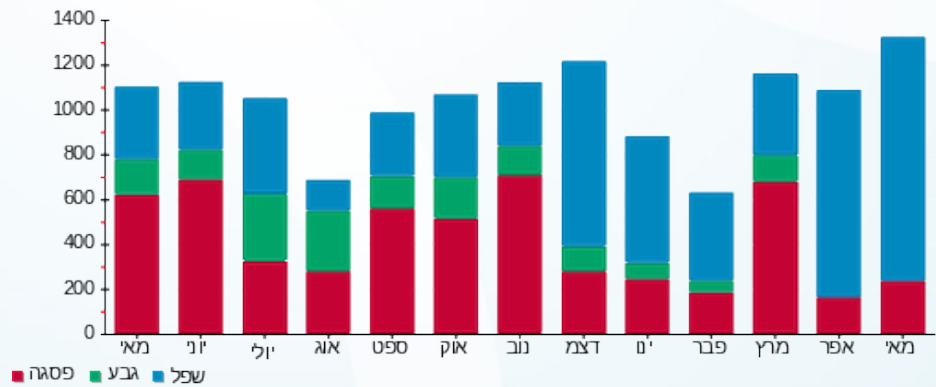

פסגה ■ גבע ■ שפל

04/06/23

תאריך הפקה:

שם דייר: מעלית 6 - כבאים - קומת גג חדר חשמל חיוני - שנאי 2  
שם אתר: סוזוקי

31/05/23

תאריך קריאה נוכחית:

01/05/23

תאריך קריאה קודמת:

לקוח/ה נכבד/ה, אנו מתכבדים להגיש את חישוב צריכת החשמל לתקופה 01/05/23 - 31/05/23:

מעלית 6 - כבאים - קומת גג חדר חשמל חיוני - שנאי 2 - 3 - 19093315 (3x40)

סוג תעריף	סוג צריכה	קריאה קודמת	קריאה נוכחית	סה"כ צריכה בקוט"ש	מחיר לקוט"ש בא"ג	סה"כ לתשלום
		01/05/23	31/05/23			
777	פסגה	10,980.95	11,216.55	235.60	39.17	92.28 ₪
778	גבע	2,866.00	2,866.00	0.00	39.17	0.00 ₪
779	שפל	8,403.00	9,184.80	781.80	34.91	272.93 ₪

סה"כ לדייר:

פסגה	גבע	שפל	סה"כ	שיא ביקוש
235.60	0.00	781.80	1,017.40	64.60
92.28 ₪	0.00 ₪	272.93 ₪	365.21 ₪	

סה"כ צריכה

סה"כ לתשלום

0.00 ₪	<b>תשלום קבוע</b>	לא כולל מע"מ
8.04 ₪	<b>תשלום עבור גודל חיבור בKVA (3x40)</b>	
0.979	<b>מקדם הספק</b>	
0.00 ₪	<b>תשלום עבור מקדם הספק</b>	
373.25 ₪	<b>סה"כ לתשלום</b>	

התפלגות חיוב בש"ח לפי תעו"ז

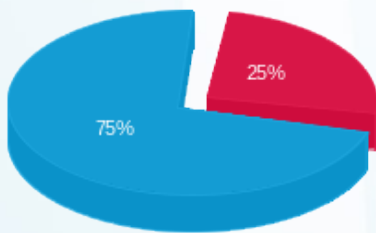

פסגה (92.28 ₪) - 75%  
גבע (0.00 ₪) - 0%  
שפל (272.93 ₪) - 25%

הסטוריית צריכה בקוט"ש

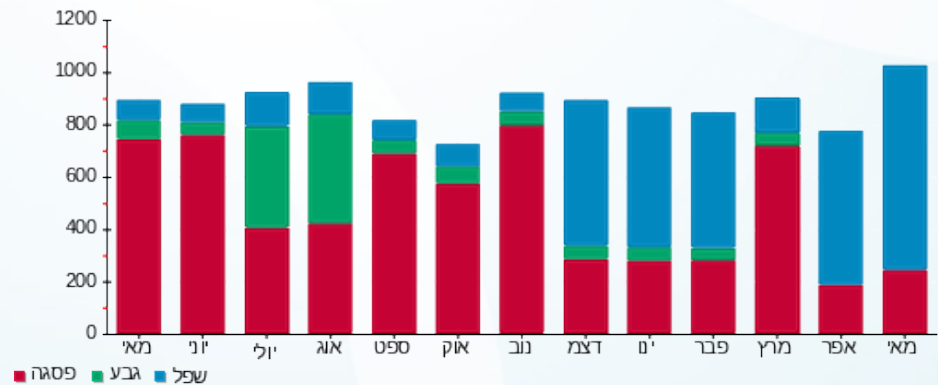

04/06/23 תאריך הפקה:  
 31/05/23 תאריך קריאה נוכחית:  
 01/05/23 תאריך קריאה קודמת:

שם דייר: משרד A קומה 17  
 שם אתר: סוזוקי

לקוח/ה נכבד/ה, אנו מתכבדים להגיש את חישוב צריכת החשמל לתקופה 01/05/23 - 31/05/23:

משרד A קומה 17 - 1 - 18170609(3x400)

סוג תעריף	סוג צריכה	קריאה קודמת	קריאה נוכחית	סה"כ צריכה בקוט"ש	מחיר לקוט"ש בא"ג	סה"כ לתשלום
פרטי חשבון עבור תאריכים:						
777	פסגה	01/05/23	31/05/23	0.00	39.17	0.00 ₪
778	גבע	0.00	0.00	0.00	39.17	0.00 ₪
779	שפל	0.00	0.00	0.00	34.91	0.00 ₪

סה"כ לדייר:

פסגה	גבע	שפל	סה"כ	שיא ביקוש
0.00	0.00	0.00	0.00	
0.00 ₪	0.00 ₪	0.00 ₪	0.00 ₪	

סה"כ צריכה  
 סה"כ לתשלום

0.00 ₪	תשלום קבוע	
80.40 ₪	תשלום עבור גודל חיבור KVA (3x400)	
0.000	מקדם הספק	
0.00 ₪	תשלום עבור מקדם הספק	
80.40 ₪	סה"כ לתשלום	לא כולל מע"מ

04/06/23 תאריך הפקה:  
 31/05/23 תאריך קריאה נוכחית:  
 01/05/23 תאריך קריאה קודמת:

שם דייר: משרד C קומה 10  
 שם אתר: סוזוקי

לקוח/ה נכבד/ה, אנו מתכבדים להגיש את חישוב צריכת החשמל לתקופה 01/05/23 - 31/05/23:

משרד C קומה 10 - 3 - 18170762(3x32)

סוג תעריף	סוג צריכה	קריאה קודמת	קריאה נוכחית	סה"כ צריכה בקוט"ש	מחיר לקוט"ש בא"ג	סה"כ לתשלום
פרטי חשבון עבור תאריכים:						
777	פסגה	01/05/23	31/05/23	0.00	39.17	0.00 ₪
778	גבע	0.00	0.00	0.00	39.17	0.00 ₪
779	שפל	0.00	0.00	0.00	34.91	0.00 ₪

סה"כ לדייר:

פסגה	גבע	שפל	סה"כ	שיא ביקוש
0.00	0.00	0.00	0.00	
0.00 ₪	0.00 ₪	0.00 ₪	0.00 ₪	

סה"כ צריכה  
 סה"כ לתשלום

0.00 ₪	תשלום קבוע	
6.43 ₪	תשלום עבור גודל חיבור KVA (3x32)	
0.000	מקדם הספק	
0.00 ₪	תשלום עבור מקדם הספק	
6.43 ₪	סה"כ לתשלום	לא כולל מע"מ

04/06/23 תאריך הפקה:  
 31/05/23 תאריך קריאה נוכחית:  
 01/05/23 תאריך קריאה קודמת:

שם דייר: משרד D קומה 10  
 שם אתר: סוזוקי

לקוח/ה נכבד/ה, אנו מתכבדים להגיש את חישוב צריכת החשמל לתקופה 01/05/23 - 31/05/23:

משרד D קומה 10 - 4 - 18170762(3x32)

סוג תעריף	סוג צריכה	קריאה קודמת	קריאה נוכחית	סה"כ צריכה בקוט"ש	מחיר לקוט"ש בא"ג	סה"כ לתשלום
			31/05/23	01/05/23	פרטי חשבון עבור תאריכים:	
777	פסגה	97.75	97.75	0.00	39.17	0.00 ₪
778	גבע	39.55	39.55	0.00	39.17	0.00 ₪
779	שפל	93.30	93.30	0.00	34.91	0.00 ₪

סה"כ לדייר:

פסגה	גבע	שפל	סה"כ	שיא ביקוש
0.00	0.00	0.00	0.00	
0.00 ₪	0.00 ₪	0.00 ₪	0.00 ₪	

סה"כ צריכה  
 סה"כ לתשלום

0.00 ₪	תשלום קבוע	
6.43 ₪	תשלום עבור גודל חיבור KVA (3x32)	
0.000	מקדם הספק	
0.00 ₪	תשלום עבור מקדם הספק	
6.43 ₪	סה"כ לתשלום	לא כולל מע"מ

04/06/23 תאריך הפקה:  
 31/05/23 תאריך קריאה נוכחית:  
 01/05/23 תאריך קריאה קודמת:

שם דייר: עמדת עגלת קפה קומה 0  
 שם אתר: סוזוקי

לקוח/ה נכבד/ה, אנו מתכבדים להגיש את חישוב צריכת החשמל לתקופה 01/05/23 - 31/05/23:

עמדת עגלת קפה קומה 0 - 3 - 19051900 (3x20)

סוג תעריף	סוג צריכה	קריאה קודמת	קריאה נוכחית	סה"כ צריכה בקוט"ש	מחיר לקוט"ש בא"ג	סה"כ לתשלום
פרטי חשבון עבור תאריכים:						
777	פסגה	01/05/23	31/05/23	0.00	39.17	0.00 ₪
778	גבע	0.00	0.00	0.00	39.17	0.00 ₪
779	שפל	5.55	5.55	0.00	34.91	0.00 ₪

סה"כ לדייר:

פסגה	גבע	שפל	סה"כ	שיא ביקוש
0.00	0.00	0.00	0.00	
0.00 ₪	0.00 ₪	0.00 ₪	0.00 ₪	

סה"כ צריכה  
 סה"כ לתשלום

0.00 ₪	תשלום קבוע	
4.02 ₪	תשלום עבור גודל חיבור KVA (3x20)	
0.000	מקדם הספק	
0.00 ₪	תשלום עבור מקדם הספק	
4.02 ₪	סה"כ לתשלום	לא כולל מע"מ

04/06/23 תאריך הפקדה:  
 31/05/23 תאריך קריאה נוכחית:  
 01/05/23 תאריך קריאה קודמת:

**שם דייר:** פינוי עשן ודיחוס גג - קומת גג חדר חשמל חיוני - שנאי 2  
**שם אתר:** סוזוקי

**לקוח/ה נכבד/ה, אנו מתכבדים להגיש את חישוב צריכת החשמל לתקופה 01/05/23 - 31/05/23:**

**פינוי עשן ודיחוס גג - קומת גג חדר חשמל חיוני - שנאי 2 - 1 - 19093315 (3x100)**

סוג תעריף	סוג צריכה	קריאה קודמת	קריאה נוכחית	סה"כ צריכה בקוט"ש	מחיר לקוט"ש בא"ג	סה"כ לתשלום
פרטי חשבון עבור תאריכים:						
777	פסגה	01/05/23	31/05/23	4.80	39.17	1.88 ₪
778	גבע	491.10	491.10	0.00	39.17	0.00 ₪
779	שפל	1,254.00	1,285.80	31.80	34.91	11.10 ₪

**סה"כ לדייר:**

פסגה	גבע	שפל	סה"כ	שיא ביקוש
4.80	0.00	31.80	36.60	7.35
1.88 ₪	0.00 ₪	11.10 ₪	12.98 ₪	

**סה"כ צריכה**  
**סה"כ לתשלום**

0.00 ₪	<b>תשלום קבוע</b>	<b>לא כולל מע"מ</b>
20.10 ₪	<b>תשלום עבור גודל חיבור בKVA (3x100)</b>	
0.056	<b>מקדם הספק</b>	
0.00 ₪	<b>תשלום עבור מקדם הספק</b>	
33.08 ₪	<b>סה"כ לתשלום</b>	

התפלגות חיוב בש"ח לפי תעו"ז

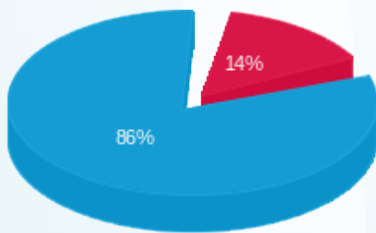

פסגה (1.88 ₪) ■  
 גבע (0.00 ₪) ■  
 שפל (11.10 ₪) ■

הסטוריית צריכה בקוט"ש

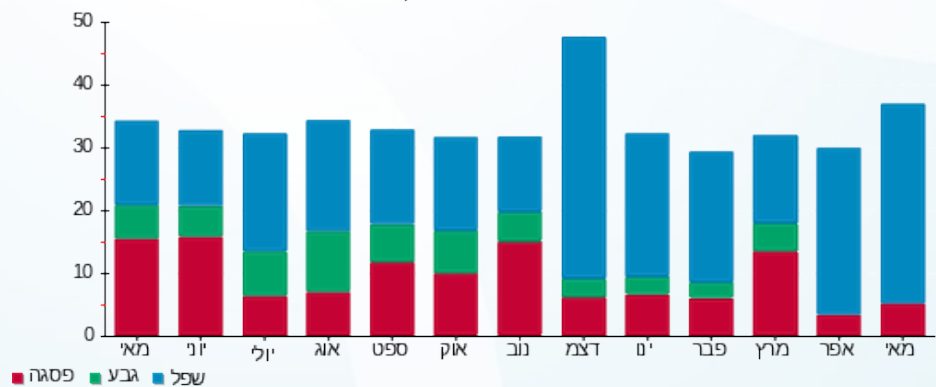



04/06/23

תאריך הפקה:

שם דייר: צריכת ציבורית במתח גבוה

31/05/23

תאריך קריאה נוכחית:

שם אתר: סוזוקי

01/05/23

תאריך קריאה קודמת:

לקוח/ה נכבד/ה, אנו מתכבדים להגיש את חישוב צריכת החשמל לתקופה 01/05/23 - 31/05/23:

**גוזלן לוריא משרד A+ B+C+D קומה 5 - 1 - 18170610**

סוג תעריף	סוג צריכה	קריאה קודמת	קריאה נוכחית	סה"כ צריכה בקוט"ש	מחיר לקוט"ש בא"ג	סה"כ לתשלום
פרטי חשבון עבור תאריכים:						
777	פסגה	01/05/23	31/05/23	-164.96	31.23	₪ -51.52
778	גבע	2,892.80	2,892.80	0.00	31.23	₪ 0.00
779	שפל	11,778.08	12,753.76	-975.68	27.26	₪ -265.97

**גוזלן לוריא משרד A+ B+C+D קומה 5 - 2 - 18170610**

סוג תעריף	סוג צריכה	קריאה קודמת	קריאה נוכחית	סה"כ צריכה בקוט"ש	מחיר לקוט"ש בא"ג	סה"כ לתשלום
פרטי חשבון עבור תאריכים:						
777	פסגה	01/05/23	31/05/23	0.00	31.23	₪ 0.00
778	גבע	95.95	95.95	0.00	31.23	₪ 0.00
779	שפל	217.00	217.00	0.00	27.26	₪ 0.00

**גוזלן לוריא משרד A+ B+C+D קומה 5 - 3 - 18170610**

סוג תעריף	סוג צריכה	קריאה קודמת	קריאה נוכחית	סה"כ צריכה בקוט"ש	מחיר לקוט"ש בא"ג	סה"כ לתשלום
פרטי חשבון עבור תאריכים:						
777	פסגה	01/05/23	31/05/23	0.00	31.23	₪ 0.00
778	גבע	0.00	0.00	0.00	31.23	₪ 0.00
779	שפל	0.00	0.00	0.00	27.26	₪ 0.00

**גוזלן לוריא משרד A+ B+C+D קומה 5 - 4 - 18170610**

סוג תעריף	סוג צריכה	קריאה קודמת	קריאה נוכחית	סה"כ צריכה בקוט"ש	מחיר לקוט"ש בא"ג	סה"כ לתשלום
פרטי חשבון עבור תאריכים:						
777	פסגה	01/05/23	31/05/23	0.00	31.23	₪ 0.00
778	גבע	0.00	0.00	0.00	31.23	₪ 0.00
779	שפל	0.00	0.00	0.00	27.26	₪ 0.00



**ריסים ישראל C+משרד D קומה 8 - 3 - 18170755**

סוג תעריף	סוג צריכה	קריאה קודמת	קריאה נוכחית	סה"כ צריכה בקוט"ש	מחיר לקוט"ש בא"ג	סה"כ לתשלום
פרטי חשבון עבור תאריכים:						
777	פסגה	01/05/23	31/05/23	0.00	31.23	0.00 ₪
778	גבע	9.35	9.35	0.00	31.23	0.00 ₪
779	שפל	35.35	35.35	0.00	27.26	0.00 ₪

**ריסים ישראל C+משרד D קומה 8 - 4 - 18170755**

סוג תעריף	סוג צריכה	קריאה קודמת	קריאה נוכחית	סה"כ צריכה בקוט"ש	מחיר לקוט"ש בא"ג	סה"כ לתשלום
פרטי חשבון עבור תאריכים:						
777	פסגה	01/05/23	31/05/23	-112.20	31.23	-35.04 ₪
778	גבע	1,182.30	1,182.30	0.00	31.23	0.00 ₪
779	שפל	3,974.40	4,650.90	-676.50	27.26	-184.41 ₪

**TRIEYE משרד A קומה 1+ 2 - 1 - 18170573**

סוג תעריף	סוג צריכה	קריאה קודמת	קריאה נוכחית	סה"כ צריכה בקוט"ש	מחיר לקוט"ש בא"ג	סה"כ לתשלום
פרטי חשבון עבור תאריכים:						
777	פסגה	01/05/23	31/05/23	-214.40	31.23	-66.96 ₪
778	גבע	4,216.00	4,216.00	0.00	31.23	0.00 ₪
779	שפל	10,144.00	10,778.80	-634.80	27.26	-173.05 ₪

**TRIEYE משרד A קומה 1+ 2 - 1 - 18170597**

סוג תעריף	סוג צריכה	קריאה קודמת	קריאה נוכחית	סה"כ צריכה בקוט"ש	מחיר לקוט"ש בא"ג	סה"כ לתשלום
פרטי חשבון עבור תאריכים:						
777	פסגה	01/05/23	31/05/23	-179.60	31.23	-56.09 ₪
778	גבע	1,702.80	1,702.80	0.00	31.23	0.00 ₪
779	שפל	5,548.40	6,420.80	-872.40	27.26	-237.82 ₪

**TRIEYE משרד A קומה 1+ 2 - 3 - 18170573**

סוג תעריף	סוג צריכה	קריאה קודמת	קריאה נוכחית	סה"כ צריכה בקוט"ש	מחיר לקוט"ש בא"ג	סה"כ לתשלום
פרטי חשבון עבור תאריכים:						
777	פסגה	01/05/23	31/05/23	-95.00	31.23	-29.67 ₪
778	גבע	7,404.50	7,404.50	0.00	31.23	0.00 ₪
779	שפל	12,918.00	13,425.40	-507.40	27.26	-138.32 ₪



**אולם תצוגה סוזוקי - 2 - 18170573**

סוג תעריף	סוג צריכה	קריאה קודמת	קריאה נוכחית	סה"כ צריכה בקוט"ש	מחיר לקוט"ש בא"ג	סה"כ לתשלום
פרטי חשבון עבור תאריכים:						
777	פסגה	01/05/23	31/05/23	-3.80	31.23	₪ -1.19
778	גבע	331.68	331.68	0.00	31.23	₪ 0.00
779	שפל	1,204.80	1,277.92	-73.12	27.26	₪ -19.93

**אולם תצוגה סוזוקי - 1 - 19051900**

סוג תעריף	סוג צריכה	קריאה קודמת	קריאה נוכחית	סה"כ צריכה בקוט"ש	מחיר לקוט"ש בא"ג	סה"כ לתשלום
פרטי חשבון עבור תאריכים:						
777	פסגה	01/05/23	31/05/23	-104.80	31.23	₪ -32.73
778	גבע	8,217.20	8,217.20	0.00	31.23	₪ 0.00
779	שפל	14,348.00	16,062.00	-1,714.00	27.26	₪ -467.24

**מ"א סילברגייט - 4 - 18170612**

סוג תעריף	סוג צריכה	קריאה קודמת	קריאה נוכחית	סה"כ צריכה בקוט"ש	מחיר לקוט"ש בא"ג	סה"כ לתשלום
פרטי חשבון עבור תאריכים:						
777	פסגה	01/05/23	31/05/23	-8,787.60	31.23	₪ -2,744.37
778	גבע	45,919.20	45,919.20	0.00	31.23	₪ 0.00
779	שפל	129,137.20	140,066.00	-10,928.80	27.26	₪ -2,979.19

**מ"א סילברגייט - 3 - 18170618**

סוג תעריף	סוג צריכה	קריאה קודמת	קריאה נוכחית	סה"כ צריכה בקוט"ש	מחיר לקוט"ש בא"ג	סה"כ לתשלום
פרטי חשבון עבור תאריכים:						
777	פסגה	01/05/23	31/05/23	-1,927.60	31.23	₪ -601.99
778	גבע	53,440.40	53,440.40	0.00	31.23	₪ 0.00
779	שפל	95,989.60	104,066.00	-8,076.40	27.26	₪ -2,201.63

**מ"א סילברגייט - 2 - 18170612**

סוג תעריף	סוג צריכה	קריאה קודמת	קריאה נוכחית	סה"כ צריכה בקוט"ש	מחיר לקוט"ש בא"ג	סה"כ לתשלום
פרטי חשבון עבור תאריכים:						
777	פסגה	01/05/23	31/05/23	-9,249.60	31.23	₪ -2,888.65
778	גבע	119,676.80	119,676.80	0.00	31.23	₪ 0.00
779	שפל	251,856.00	299,720.00	-47,864.00	27.26	₪ -13,047.73



**מ"א סילברגייט - 3 - 18170612**

סוג תעריף	סוג צריכה	קריאה קודמת	קריאה נוכחית	סה"כ צריכה בקוט"ש	מחיר לקוט"ש בא"ג	סה"כ לתשלום
פרטי חשבון עבור תאריכים:			31/05/23	01/05/23		
777	פסגה	272,376.00	274,834.00	-2,458.00	31.23	₪ -767.63
778	גבע	106,612.00	106,612.00	0.00	31.23	₪ 0.00
779	שפל	143,786.00	107,990.00	35,796.00	27.26	₪ 9,757.99

**מ"א סילברגייט - 2 - 18170618**

סוג תעריף	סוג צריכה	קריאה קודמת	קריאה נוכחית	סה"כ צריכה בקוט"ש	מחיר לקוט"ש בא"ג	סה"כ לתשלום
פרטי חשבון עבור תאריכים:			31/05/23	01/05/23		
777	פסגה	381,153.60	381,700.80	-547.20	31.23	₪ -170.89
778	גבע	90,539.20	90,539.20	0.00	31.23	₪ 0.00
779	שפל	141,899.20	143,529.60	-1,630.40	27.26	₪ -444.45

**קאבר מידול סיכונים בע"מ משרד C קומה 4 - 4 - 18170594**

סוג תעריף	סוג צריכה	קריאה קודמת	קריאה נוכחית	סה"כ צריכה בקוט"ש	מחיר לקוט"ש בא"ג	סה"כ לתשלום
פרטי חשבון עבור תאריכים:			31/05/23	01/05/23		
777	פסגה	323.35	329.55	-6.20	31.23	₪ -1.94
778	גבע	26.60	26.60	0.00	31.23	₪ 0.00
779	שפל	159.45	180.10	-20.65	27.26	₪ -5.63

**קאבר מידול סיכונים בע"מ משרד C קומה 4 - 1 - 18170756**

סוג תעריף	סוג צריכה	קריאה קודמת	קריאה נוכחית	סה"כ צריכה בקוט"ש	מחיר לקוט"ש בא"ג	סה"כ לתשלום
פרטי חשבון עבור תאריכים:			31/05/23	01/05/23		
777	פסגה	4,677.30	4,729.80	-52.50	31.23	₪ -16.40
778	גבע	659.88	659.88	0.00	31.23	₪ 0.00
779	שפל	2,772.36	3,066.66	-294.30	27.26	₪ -80.23

**אוראפטר משרד C + משרד D קומה 9 - 3 - 16092223**

סוג תעריף	סוג צריכה	קריאה קודמת	קריאה נוכחית	סה"כ צריכה בקוט"ש	מחיר לקוט"ש בא"ג	סה"כ לתשלום
פרטי חשבון עבור תאריכים:			31/05/23	01/05/23		
777	פסגה	0.00	0.00	0.00	31.23	₪ 0.00
778	גבע	0.00	0.00	0.00	31.23	₪ 0.00
779	שפל	0.00	0.00	0.00	27.26	₪ 0.00



**אווראפטר משרד C + משרד D קומה 9 - 4 - 16092223**

סוג תעריף	סוג צריכה	קריאה קודמת	קריאה נוכחית	סה"כ צריכה בקוט"ש	מחיר לקוט"ש בא"ג	סה"כ לתשלום
פרטי חשבון עבור תאריכים:						
777	פסגה	01/05/23	31/05/23	-44.40	31.23	₪ -13.87
778	גבע	472.00	472.00	0.00	31.23	₪ 0.00
779	שפל	1,519.90	1,746.10	-226.20	27.26	₪ -61.66

**היילו משרד A קומה 16 + משרד A קומה 15 - 1 - 18170717**

סוג תעריף	סוג צריכה	קריאה קודמת	קריאה נוכחית	סה"כ צריכה בקוט"ש	מחיר לקוט"ש בא"ג	סה"כ לתשלום
פרטי חשבון עבור תאריכים:						
777	פסגה	01/05/23	31/05/23	-1,735.20	31.23	₪ -541.90
778	גבע	17,956.00	17,956.00	0.00	31.23	₪ 0.00
779	שפל	61,577.20	68,679.20	-7,102.00	27.26	₪ -1,936.01

**היילו משרד A קומה 16 + משרד A קומה 15 - 1 - 18170751**

סוג תעריף	סוג צריכה	קריאה קודמת	קריאה נוכחית	סה"כ צריכה בקוט"ש	מחיר לקוט"ש בא"ג	סה"כ לתשלום
פרטי חשבון עבור תאריכים:						
777	פסגה	01/05/23	31/05/23	-1,461.60	31.23	₪ -456.46
778	גבע	20,506.00	20,506.00	0.00	31.23	₪ 0.00
779	שפל	75,401.60	81,355.60	-5,954.00	27.26	₪ -1,623.06

**לינארי B ( משרד C+D קומה 6) - 3 - 18170613**

סוג תעריף	סוג צריכה	קריאה קודמת	קריאה נוכחית	סה"כ צריכה בקוט"ש	מחיר לקוט"ש בא"ג	סה"כ לתשלום
פרטי חשבון עבור תאריכים:						
777	פסגה	01/05/23	31/05/23	-51.15	31.23	₪ -15.97
778	גבע	743.30	743.30	0.00	31.23	₪ 0.00
779	שפל	1,480.25	1,655.85	-175.60	27.26	₪ -47.87

**לינארי B ( משרד C+D קומה 6) - 4 - 18170613**

סוג תעריף	סוג צריכה	קריאה קודמת	קריאה נוכחית	סה"כ צריכה בקוט"ש	מחיר לקוט"ש בא"ג	סה"כ לתשלום
פרטי חשבון עבור תאריכים:						
777	פסגה	01/05/23	31/05/23	-21.00	31.23	₪ -6.56
778	גבע	553.55	553.55	0.00	31.23	₪ 0.00
779	שפל	958.15	1,057.70	-99.55	27.26	₪ -27.14





**18170759 - 1 - 12 קומה A1 + B משרד CYBER HUNTERS**

סוג תעריף	סוג צריכה	קריאה קודמת	קריאה נוכחית	סה"כ צריכה בקוט"ש	מחיר לקוט"ש בא"ג	סה"כ לתשלום
פרטי חשבון עבור תאריכים:						
777	פסגה	01/05/23	31/05/23	-253.20	31.23	₪ -79.07
778	גבע	1,364.40	1,364.40	0.00	31.23	₪ 0.00
779	שפל	2,455.40	3,157.40	-702.00	27.26	₪ -191.37

**18170759 - 2 - 12 קומה A1 + B משרד CYBER HUNTERS**

סוג תעריף	סוג צריכה	קריאה קודמת	קריאה נוכחית	סה"כ צריכה בקוט"ש	מחיר לקוט"ש בא"ג	סה"כ לתשלום
פרטי חשבון עבור תאריכים:						
777	פסגה	01/05/23	31/05/23	0.00	31.23	₪ 0.00
778	גבע	3,207.70	3,207.70	0.00	31.23	₪ 0.00
779	שפל	4,496.70	4,496.70	0.00	27.26	₪ 0.00

**18170762 - 1 - 11+ 10 קומה A משרד בע"מ קלארוטי**

סוג תעריף	סוג צריכה	קריאה קודמת	קריאה נוכחית	סה"כ צריכה בקוט"ש	מחיר לקוט"ש בא"ג	סה"כ לתשלום
פרטי חשבון עבור תאריכים:						
777	פסגה	01/05/23	31/05/23	-270.40	31.23	₪ -84.45
778	גבע	3,479.00	3,479.00	0.00	31.23	₪ 0.00
779	שפל	8,694.20	9,525.80	-831.60	27.26	₪ -226.69

**18170619 - 1 - 11+ 10 קומה A משרד בע"מ קלארוטי**

סוג תעריף	סוג צריכה	קריאה קודמת	קריאה נוכחית	סה"כ צריכה בקוט"ש	מחיר לקוט"ש בא"ג	סה"כ לתשלום
פרטי חשבון עבור תאריכים:						
777	פסגה	01/05/23	31/05/23	-207.20	31.23	₪ -64.71
778	גבע	2,460.00	2,460.00	0.00	31.23	₪ 0.00
779	שפל	10,325.20	10,964.00	-638.80	27.26	₪ -174.14

**18170762 - 2 - 11+ 10 קומה A משרד בע"מ קלארוטי**

סוג תעריף	סוג צריכה	קריאה קודמת	קריאה נוכחית	סה"כ צריכה בקוט"ש	מחיר לקוט"ש בא"ג	סה"כ לתשלום
פרטי חשבון עבור תאריכים:						
777	פסגה	01/05/23	31/05/23	0.00	31.23	₪ 0.00
778	גבע	4,206.85	4,206.85	0.00	31.23	₪ 0.00
779	שפל	9,602.50	9,602.50	0.00	27.26	₪ 0.00



**קלארוטי בע"מ משרד A קומה 10+ 11 - 2 - 18170619**

סוג תעריף	סוג צריכה	קריאה קודמת	קריאה נוכחית	סה"כ צריכה בקוט"ש	מחיר לקוט"ש בא"ג	סה"כ לתשלום
פרטי חשבון עבור תאריכים:						
777	פסגה	01/05/23	31/05/23	0.00	31.23	11,635.65
778	גבע	3,839.65	3,839.65	0.00	31.23	0.00
779	שפל	6,068.15	6,068.15	0.00	27.26	0.00

**ראשי לוח שנאי 2 - קומת גג חדר חשמל ראשי בתא מספר 4 - שנאי 2 - 1 - 11103488**

סוג תעריף	סוג צריכה	קריאה קודמת	קריאה נוכחית	סה"כ צריכה בקוט"ש	מחיר לקוט"ש בא"ג	סה"כ לתשלום
פרטי חשבון עבור תאריכים:						
777	פסגה	01/05/23	31/05/23	13,645.30	31.23	1,131,823.30
778	גבע	431,272.70	431,272.70	0.00	31.23	0.00
779	שפל	1,069,212.10	1,129,368.20	60,156.10	27.26	16,398.55

**ראשי לוח שנאי 1 - קומת גג חדר חשמל ראשי בתא מספר 6 - שנאי 1 - 1 - 11103560**

סוג תעריף	סוג צריכה	קריאה קודמת	קריאה נוכחית	סה"כ צריכה בקוט"ש	מחיר לקוט"ש בא"ג	סה"כ לתשלום
פרטי חשבון עבור תאריכים:						
777	פסגה	01/05/23	31/05/23	18,799.70	31.23	1,029,146.80
778	גבע	336,097.30	336,097.30	0.00	31.23	0.00
779	שפל	705,996.80	796,619.00	90,622.20	27.26	24,703.61

**ניאוסק בע"מ משרד A קומה 9 - 1 - 16092223**

סוג תעריף	סוג צריכה	קריאה קודמת	קריאה נוכחית	סה"כ צריכה בקוט"ש	מחיר לקוט"ש בא"ג	סה"כ לתשלום
פרטי חשבון עבור תאריכים:						
777	פסגה	01/05/23	31/05/23	-41.60	31.23	1,572.70
778	גבע	329.80	329.80	0.00	31.23	0.00
779	שפל	1,279.15	1,429.35	-150.20	27.26	-40.94

**קלארוטי בע"מ משרד B קומה 9 - 2 - 16092223**

סוג תעריף	סוג צריכה	קריאה קודמת	קריאה נוכחית	סה"כ צריכה בקוט"ש	מחיר לקוט"ש בא"ג	סה"כ לתשלום
פרטי חשבון עבור תאריכים:						
777	פסגה	01/05/23	31/05/23	-27.35	31.23	2,145.30
778	גבע	303.35	303.35	0.00	31.23	0.00
779	שפל	1,381.95	1,515.45	-133.50	27.26	-36.39



**א. מדנס משרד A1 קומה 4 - 1 - 18170594**

סוג תעריף	סוג צריכה	קריאה קודמת	קריאה נוכחית	סה"כ צריכה בקוט"ש	מחיר לקוט"ש בא"ג	סה"כ לתשלום
פרטי חשבון עבור תאריכים:						
777	פסגה	01/05/23	31/05/23	-21.85	31.23	₪ -6.82
778	גבע	128.70	128.70	0.00	31.23	₪ 0.00
779	שפל	584.15	661.90	-77.75	27.26	₪ -21.19

**ק. מרתון משרד A2 קומה 4 - 2 - 18170594**

סוג תעריף	סוג צריכה	קריאה קודמת	קריאה נוכחית	סה"כ צריכה בקוט"ש	מחיר לקוט"ש בא"ג	סה"כ לתשלום
פרטי חשבון עבור תאריכים:						
777	פסגה	01/05/23	31/05/23	-2.90	31.23	₪ -0.91
778	גבע	283.90	283.90	0.00	31.23	₪ 0.00
779	שפל	2,360.25	2,448.25	-88.00	27.26	₪ -23.99

**ת. מור משרד B קומה 4 - 3 - 18170594**

סוג תעריף	סוג צריכה	קריאה קודמת	קריאה נוכחית	סה"כ צריכה בקוט"ש	מחיר לקוט"ש בא"ג	סה"כ לתשלום
פרטי חשבון עבור תאריכים:						
777	פסגה	01/05/23	31/05/23	0.00	31.23	₪ 0.00
778	גבע	36.40	36.40	0.00	31.23	₪ 0.00
779	שפל	48.50	53.85	-5.35	27.26	₪ -1.46

**ג. ריפ סקוירטי בע"מ משרד A קומה 6 - 1 - 18170613**

סוג תעריף	סוג צריכה	קריאה קודמת	קריאה נוכחית	סה"כ צריכה בקוט"ש	מחיר לקוט"ש בא"ג	סה"כ לתשלום
פרטי חשבון עבור תאריכים:						
777	פסגה	01/05/23	31/05/23	-55.55	31.23	₪ -17.35
778	גבע	474.40	474.40	0.00	31.23	₪ 0.00
779	שפל	760.35	912.30	-151.95	27.26	₪ -41.42

**ד. מדיה באבל משרד B קומה 6 - 2 - 18170613**

סוג תעריף	סוג צריכה	קריאה קודמת	קריאה נוכחית	סה"כ צריכה בקוט"ש	מחיר לקוט"ש בא"ג	סה"כ לתשלום
פרטי חשבון עבור תאריכים:						
777	פסגה	01/05/23	31/05/23	-90.80	31.23	₪ -28.36
778	גבע	582.80	582.80	0.00	31.23	₪ 0.00
779	שפל	1,814.05	2,071.95	-257.90	27.26	₪ -70.30



**18170614 - 1 - 14 קומה A משרד S.A.M**

סוג תעריף	סוג צריכה	קריאה קודמת	קריאה נוכחית	סה"כ צריכה בקוט"ש	מחיר לקוט"ש בא"ג	סה"כ לתשלום
פרטי חשבון עבור תאריכים:						
777	פסגה	01/05/23	31/05/23	4,542.00	31.23	₪ -25.48
778	גבע	646.00	646.00	0.00	31.23	₪ 0.00
779	שפל	1,468.80	1,762.80	-294.00	27.26	₪ -80.14

**18170755 - 1 - 8 קומה A (פרידמן ניהול נכסים) משרד A קומה 8 - 1 - 18170755**

סוג תעריף	סוג צריכה	קריאה קודמת	קריאה נוכחית	סה"כ צריכה בקוט"ש	מחיר לקוט"ש בא"ג	סה"כ לתשלום
פרטי חשבון עבור תאריכים:						
777	פסגה	01/05/23	31/05/23	4,226.70	31.23	₪ -33.49
778	גבע	723.60	723.60	0.00	31.23	₪ 0.00
779	שפל	2,648.50	3,011.25	-362.75	27.26	₪ -98.89

**18170755 - 2 - 8 קומה B טרינטי אודיו משרד B קומה 8 - 2 - 18170755**

סוג תעריף	סוג צריכה	קריאה קודמת	קריאה נוכחית	סה"כ צריכה בקוט"ש	מחיר לקוט"ש בא"ג	סה"כ לתשלום
פרטי חשבון עבור תאריכים:						
777	פסגה	01/05/23	31/05/23	2,181.75	31.23	₪ -3.37
778	גבע	114.90	114.90	0.00	31.23	₪ 0.00
779	שפל	1,002.25	1,050.85	-48.60	27.26	₪ -13.25

**18170758 - 2 - 13 קומה B טרימור משרד B קומה 13 - 2 - 18170758**

סוג תעריף	סוג צריכה	קריאה קודמת	קריאה נוכחית	סה"כ צריכה בקוט"ש	מחיר לקוט"ש בא"ג	סה"כ לתשלום
פרטי חשבון עבור תאריכים:						
777	פסגה	01/05/23	31/05/23	23,777.80	31.23	₪ -103.75
778	גבע	5,087.60	5,087.60	0.00	31.23	₪ 0.00
779	שפל	10,293.40	11,561.40	-1,268.00	27.26	₪ -345.66

**18170760 - 1 - 3 קומה A1 ירזין סלע ניהול והחזקות - משרד A1 קומה 3 - 1 - 18170760**

סוג תעריף	סוג צריכה	קריאה קודמת	קריאה נוכחית	סה"כ צריכה בקוט"ש	מחיר לקוט"ש בא"ג	סה"כ לתשלום
פרטי חשבון עבור תאריכים:						
777	פסגה	01/05/23	31/05/23	12,842.60	31.23	₪ -47.56
778	גבע	2,842.00	2,842.00	0.00	31.23	₪ 0.00
779	שפל	13,625.10	14,158.90	-533.80	27.26	₪ -145.51





קומדור משרד B קומה 3 - 2 - 18170760

סה"כ לתשלום	מחיר לקוט"ש בא"ג	סה"כ צריכה בקוט"ש	קריאה נוכחית	קריאה קודמת	סוג צריכה	סוג תעריף
			31/05/23	01/05/23	פרטי חשבון עבור תאריכים:	
₪ -52.97	31.23	-169.60	6,710.60	6,541.00	פסגה	777
₪ 0.00	31.23	0.00	1,307.50	1,307.50	גבע	778
₪ -214.86	27.26	-788.20	4,609.00	3,820.80	שפל	779

א.ו.אקס ( משרד A1 קומה 7 ) - 1 - 18170763

סה"כ לתשלום	מחיר לקוט"ש בא"ג	סה"כ צריכה בקוט"ש	קריאה נוכחית	קריאה קודמת	סוג צריכה	סוג תעריף
			31/05/23	01/05/23	פרטי חשבון עבור תאריכים:	
₪ -18.50	31.23	-59.25	4,029.30	3,970.05	פסגה	777
₪ 0.00	31.23	0.00	728.55	728.55	גבע	778
₪ -59.44	27.26	-218.05	2,368.45	2,150.40	שפל	779

סה"כ לדירה:

שיא ביקוש	סה"כ	שפל	גבע	פסגה	
386.28	95,542.39	92,198.05	0.00	3,344.34	סה"כ צריכה
	₪ 26,177.63	₪ 25,133.19	₪ 0.00	₪ 1,044.44	סה"כ לתשלום

₪ 0.00	<b>תשלום קבוע</b>	לא כולל מע"מ
0.953	<b>מקדם הספק</b>	
₪ 0.00	<b>תשלום עבור מקדם הספק</b>	
₪ 26,177.63	<b>סה"כ לתשלום</b>	

התפלגות חיוב בש"ח לפי תעו"ז

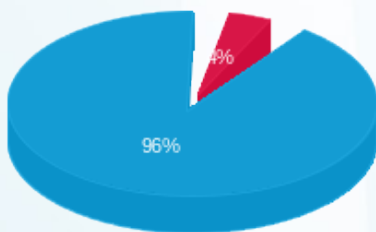

■ פסגה (₪ 1,044.44)  
 ■ גבע (₪ 0.00)  
 ■ שפל (₪ 25,133.19)

הסטוריית צריכה בקוט"ש



■ פסגה ■ גבע ■ שפל





04/06/23

שם דייר: קומת גג חדר חשמל ראשי בתא מספר 2 לוח חיוני - שנאי 2 - פס צבירה חיוני 1 תאריך הפקה:

31/05/23

שם אתר: סוזוקי תאריך קריאה נוכחי:

01/05/23

תאריך קריאה קודמת:

לקוח/ה נכבד/ה, אנו מתכבדים להגיש את חישוב צריכת החשמל לתקופה 01/05/23 - 31/05/23:

קומת גג חדר חשמל ראשי בתא מספר 2 לוח חיוני - שנאי 2 - פס צבירה חיוני 1 - 1 (3x1000)

סוג תעריף	סוג צריכה	קריאה קודמת	קריאה נוכחית	סה"כ צריכה בקוט"ש	מחיר לקוט"ש בא"ג	סה"כ לתשלום
פרטי חשבון עבור תאריכים:						
		01/05/23	31/05/23			
777	פסגה	312,644.00	318,356.00	5,712.00	39.17	2,237.39 ₪
778	גבע	134,506.00	134,506.00	0.00	39.17	0.00 ₪
779	שפל	373,966.00	402,866.00	28,900.00	34.91	10,088.99 ₪

סה"כ לדייר:

פסגה	גבע	שפל	סה"כ	שיא ביקוש
5,712.00	0.00	28,900.00	34,612.00	56.30
2,237.39 ₪	0.00 ₪	10,088.99 ₪	12,326.38 ₪	

סה"כ צריכה

סה"כ לתשלום

0.00 ₪	תשלום קבוע	
201.01 ₪	תשלום עבור גודל חיבור בKVA (3x1000)	
0.976	מקדם הספק	
0.00 ₪	תשלום עבור מקדם הספק	
12,527.39 ₪	סה"כ לתשלום	לא כולל מע"מ

התפלגות חיוב בש"ח לפי תע"ז

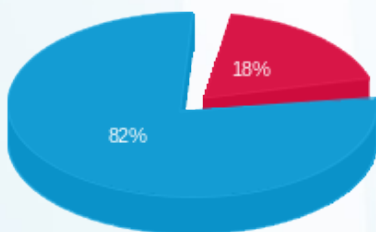

פסגה (2,237.39 ₪) 82%  
 גבע (0.00 ₪) 18%  
 שפל (10,088.99 ₪) 0%

הסטוריית צריכה בקוט"ש

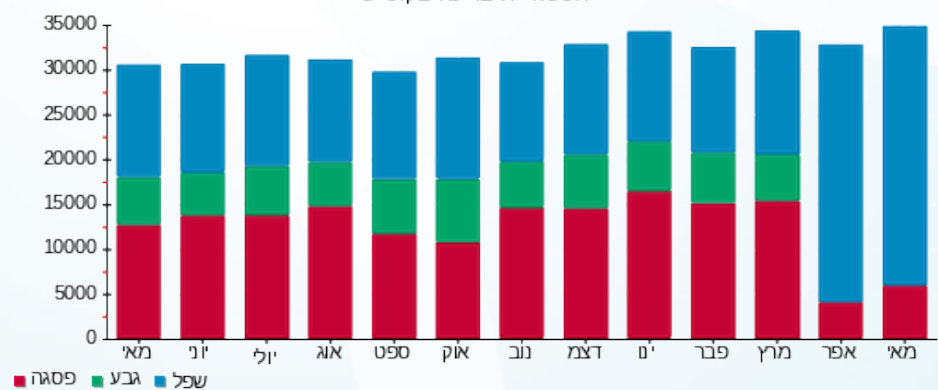

שם דייר: קומת גג חדר חשמל ראשי בתא מספר 2 לוח חיוני - שנאי 2 - ראשי מעגלים  
 תאריך הפקה: 04/06/23  
 מעליות - QE54-QE57  
 שם אתר: סוזוקי  
 תאריך קריאה נוכחית: 31/05/23  
 תאריך קריאה קודמת: 01/05/23

**לקוח/ה נכבד/ה, אנו מתכבדים להגיש את חישוב צריכת החשמל לתקופה 01/05/23 - 31/05/23:**

**קומת גג חדר חשמל ראשי בתא מספר 2 לוח חיוני - שנאי 2 - ראשי מעגלים QE54-QE57 - מעליות - 4 - 18170618(3x250)**

סוג תעריף	סוג צריכה	קריאה קודמת	קריאה נוכחית	סה"כ צריכה בקוט"ש	מחיר לקוט"ש בא"ג	סה"כ לתשלום
פרטי חשבון עבור תאריכים:						
		01/05/23	31/05/23			
777	פסגה	44,349.60	44,872.80	523.20	39.17	204.94 ₪
778	גבע	7,955.60	7,955.60	0.00	39.17	0.00 ₪
779	שפל	22,614.00	24,674.80	2,060.80	34.91	719.43 ₪

**סה"כ לדייר:**

פסגה	גבע	שפל	סה"כ	שיא ביקוש
523.20	0.00	2,060.80	2,584.00	9.28
204.94 ₪	0.00 ₪	719.43 ₪	924.36 ₪	

סה"כ צריכה  
סה"כ לתשלום

0.00 ₪	<b>תשלום קבוע</b>	לא כולל מע"מ
50.25 ₪	<b>תשלום עבור גודל חיבור בKVA (3x250)</b>	
0.984	<b>מקדם הספק</b>	
0.00 ₪	<b>תשלום עבור מקדם הספק</b>	
974.61 ₪	<b>סה"כ לתשלום</b>	

התפלגות חיוב בש"ח לפי תעו"ז

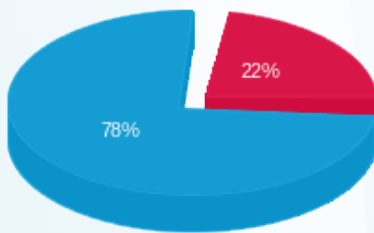

פסגה (204.94 ₪) ■  
 גבע (0.00 ₪) ■  
 שפל (719.43 ₪) ■

הסטוריית צריכה בקוט"ש

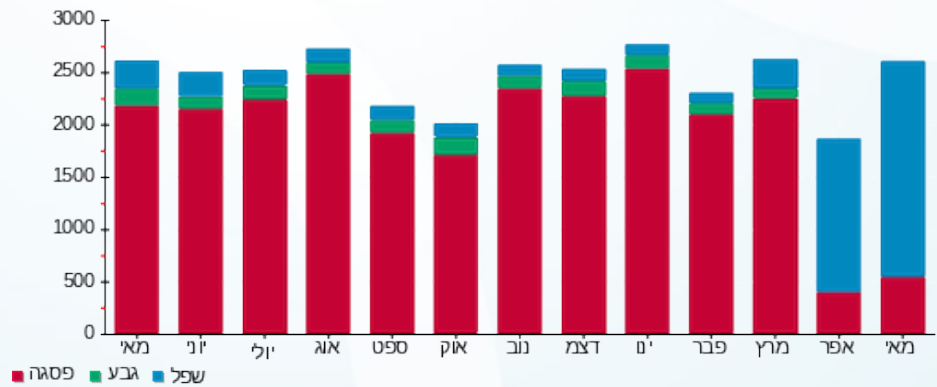

פסגה ■ גבע ■ שפל

**שם דייר:** קומת גג חדר חשמל ראשי בתא מספר 2 לוח חיוני - שנאי 2 - ראשי מעגלים  
**שם אתר:** QE58-QE61 סוזוקי  
**תאריך הפקה:** 04/06/23  
**תאריך קריאה נוכחי:** 31/05/23  
**תאריך קריאה קודמת:** 01/05/23

**לקוח/ה נכבד/ה, אנו מתכבדים להגיש את חישוב צריכת החשמל לתקופה 01/05/23 - 31/05/23:**

**קומת גג חדר חשמל ראשי בתא מספר 2 לוח חיוני - שנאי 2 - ראשי מעגלים 1 - 18170566(3x250) - QE58-QE61**

סוג תעריף	סוג צריכה	קריאה קודמת	קריאה נוכחית	סה"כ צריכה בקוט"ש	מחיר לקוט"ש בא"ג	סה"כ לתשלום
פרטי חשבון עבור תאריכים:						
777	פסגה	01/05/23	31/05/23	582.00	39.17	227.97 ₪
778	גבע	3,548.00	3,548.00	0.00	39.17	0.00 ₪
779	שפל	15,058.00	16,912.80	1,854.80	34.91	647.51 ₪

**סה"כ לדייר:**

פסגה	גבע	שפל	סה"כ	שיא ביקוש
582.00	0.00	1,854.80	2,436.80	7.83
227.97 ₪	0.00 ₪	647.51 ₪	875.48 ₪	

סה"כ צריכה  
סה"כ לתשלום

0.00 ₪	<b>תשלום קבוע</b>	לא כולל מע"מ
50.25 ₪	<b>תשלום עבור גודל חיבור ב KVA (3x250)</b>	
0.994	<b>מקדם הספק</b>	
0.00 ₪	<b>תשלום עבור מקדם הספק</b>	
925.73 ₪	<b>סה"כ לתשלום</b>	

התפלגות חיוב בש"ח לפי תע"ז

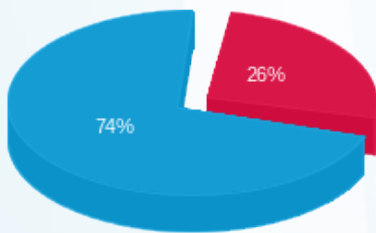

■ פסגה (227.97 ₪)  
■ גבע (0.00 ₪)  
■ שפל (647.51 ₪)

הסטוריית צריכה בקוט"ש

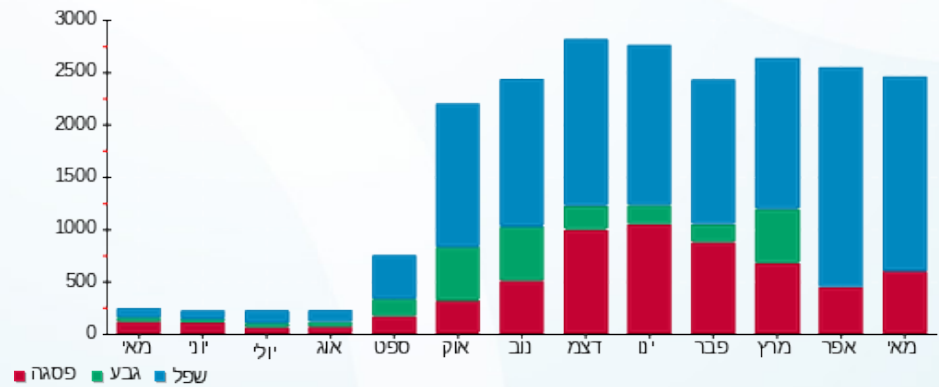

04/06/23

תאריך הפקה:

שם דייר: קומת גג חדר חשמל ראשי בתא מספר 8 - שניאי 2 - לוח חירום מרתף

31/05/23

תאריך קריאה נוכחית:

שם אתר: סוזוקי

01/05/23

תאריך קריאה קודמת:

לקוח/ה נכבד/ה, אנו מתכבדים להגיש את חישוב צריכת החשמל לתקופה 01/05/23 - 31/05/23:

קומת גג חדר חשמל ראשי בתא מספר 8 - שניאי 2 - לוח חירום מרתף - 2 - 18170752 (3x630)

סוג תעריף	סוג צריכה	קריאה קודמת	קריאה נוכחית	סה"כ צריכה בקוט"ש	מחיר לקוט"ש בא"ג	סה"כ לתשלום
פרטי חשבון עבור תאריכים:						
777	פסגה	01/05/23	31/05/23	313.20	39.17	122.68 ₪
778	גבע	23,789.40	23,789.40	0.00	39.17	0.00 ₪
779	שפל	61,470.60	63,220.80	1,750.20	34.91	610.99 ₪

סה"כ לדייר:

פסגה	גבע	שפל	סה"כ	שיא ביקוש
313.20	0.00	1,750.20	2,063.40	70.46
122.68 ₪	0.00 ₪	610.99 ₪	733.68 ₪	

סה"כ צריכה

סה"כ לתשלום

0.00 ₪	תשלום קבוע	לא כולל מע"מ
126.63 ₪	תשלום עבור גודל חיבור ב KVA (3x630)	
0.453	מקדם הספק	
0.00 ₪	תשלום עבור מקדם הספק	
860.31 ₪	סה"כ לתשלום	

התפלגות חיוב בש"ח לפי תעו"ז

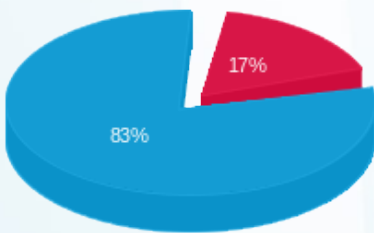

■ פסגה (122.68 ₪)  
■ גבע (0.00 ₪)  
■ שפל (610.99 ₪)

הסטוריית צריכה בקוט"ש

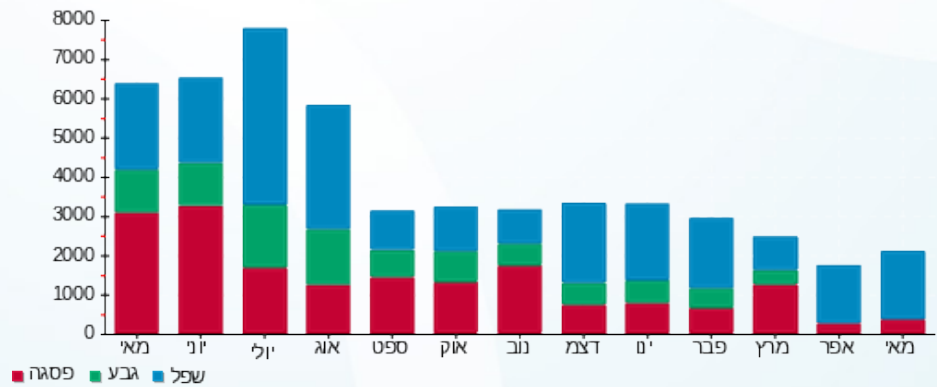

■ פסגה ■ גבע ■ שפל

04/06/23

תאריך הפקה:

שם דייר: קומת גג חדר חשמל ראשי בתא מספר 8 - שניאי 2 - פס צבירה  
שם אתר: סוזוקי

31/05/23

תאריך קריאה נוכחי:

01/05/23

תאריך קריאה קודמת:

לקוח/ה נכבד/ה, אנו מתכבדים להגיש את חישוב צריכת החשמל לתקופה 01/05/23 - 31/05/23:

קומת גג חדר חשמל ראשי בתא מספר 8 - שניאי 2 - פס צבירה - 1 - 18170752 (3x1250)

סוג תעריף	סוג צריכה	קריאה קודמת	קריאה נוכחית	סה"כ צריכה בקוט"ש	מחיר לקוט"ש בא"ג	סה"כ לתשלום
פרטי חשבון עבור תאריכים:						
		01/05/23	31/05/23			
777	פסגה	220,232.50	223,785.00	3,552.50	39.17	1,391.51 ₪
778	גבע	64,037.50	64,037.50	0.00	39.17	0.00 ₪
779	שפל	189,265.00	203,657.50	14,392.50	34.91	5,024.42 ₪

סה"כ לדייר:

פסגה	גבע	שפל	סה"כ	שיא ביקוש
3,552.50	0.00	14,392.50	17,945.00	55.80
1,391.51 ₪	0.00 ₪	5,024.42 ₪	6,415.94 ₪	

סה"כ צריכה  
סה"כ לתשלום

0.00 ₪	<b>תשלום קבוע</b>	
251.26 ₪	<b>תשלום עבור גודל חיבור KVA (3x1250)</b>	
0.987	<b>מקדם הספק</b>	
0.00 ₪	<b>תשלום עבור מקדם הספק</b>	
6,667.20 ₪	<b>סה"כ לתשלום</b>	<b>לא כולל מע"מ</b>

התפלגות חיוב בש"ח לפי תעו"ז

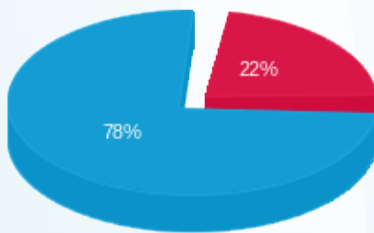

פסגה (1,391.51 ₪) ■  
גבע (0.00 ₪) ■  
שפל (5,024.42 ₪) ■

הסטוריית צריכה בקוט"ש

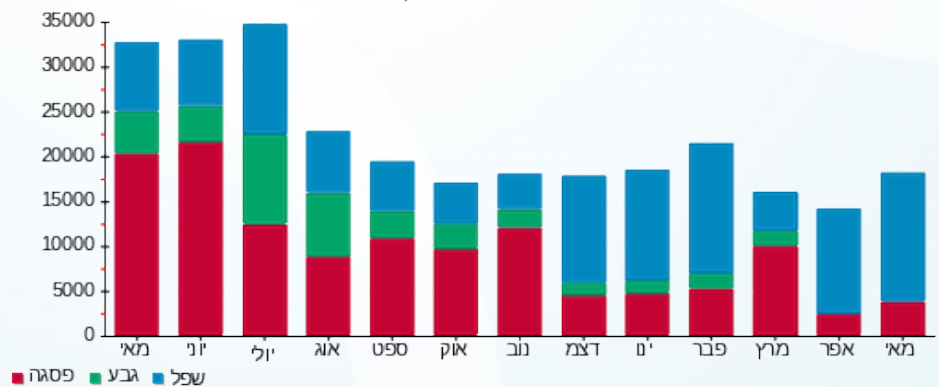

שם דייר: קומת גג חדר חשמל ראשי בתא מספר 8 - שניא 2- לוח חרום גג  
 שם אתר: סוזוקי  
 תאריך הפקה: 04/06/23  
 תאריך קריאה נוכחית: 31/05/23  
 תאריך קריאה קודמת: 01/05/23

לקוח/ה נכבד/ה, אנו מתכבדים להגיש את חישוב צריכת החשמל לתקופה 01/05/23 - 31/05/23:

קומת גג חדר חשמל ראשי בתא מספר 8 - שניא 2- לוח חרום גג - 3 - 18170752 (3x250)

סוג תעריף	סוג צריכה	קריאה קודמת	קריאה נוכחית	סה"כ צריכה בקוט"ש	מחיר לקוט"ש בא"ג	סה"כ לתשלום
פרטי חשבון עבור תאריכים:						
777	פסגה	01/05/23	31/05/23	467.60	39.17	183.16 ₪
778	גבע	13,008.40	13,008.40	0.00	39.17	0.00 ₪
779	שפל	37,581.20	39,687.20	2,106.00	34.91	735.20 ₪

סה"כ לדייר:

פסגה	גבע	שפל	סה"כ	שיא ביקוש
467.60	0.00	2,106.00	2,573.60	13.15
183.16 ₪	0.00 ₪	735.20 ₪	918.36 ₪	

סה"כ צריכה  
סה"כ לתשלום

0.00 ₪	תשלום קבוע	לא כולל מע"מ
50.25 ₪	תשלום עבור גודל חיבור ב KVA (3x250)	
0.949	מקדם הספק	
0.00 ₪	תשלום עבור מקדם הספק	
968.62 ₪	סה"כ לתשלום	

התפלגות חיוב בש"ח לפי תעו"ז

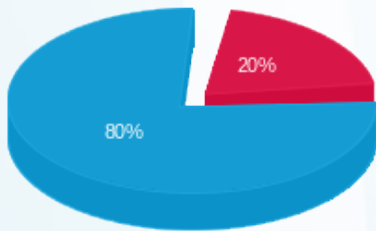

פסגה (183.16 ₪) 20%  
 גבע (0.00 ₪)  
 שפל (735.20 ₪) 80%

הסטוריית צריכה בקוט"ש

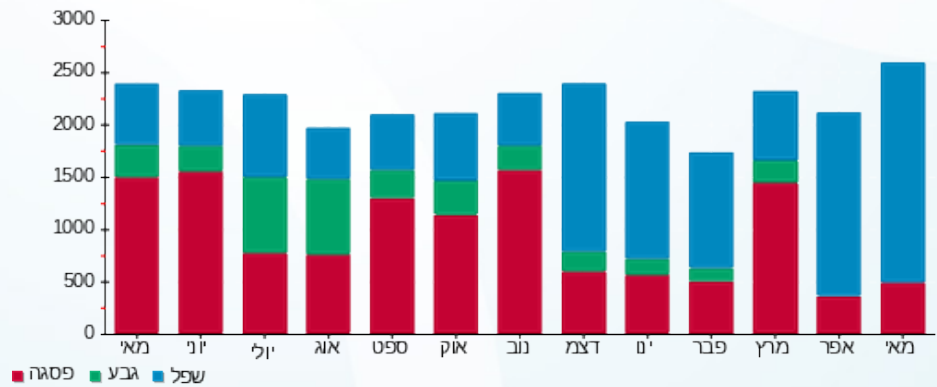



שם דייר: ראשי לוח חיוני - קומת גג חדר חשמל ראשי בתא מספר 1 לוח חיוני - שנאי 2 תאריך הפקה: 04/06/23  
 שם אתר: סוזוקי תאריך קריאה נוכחי: 31/05/23  
 תאריך קריאה קודמת: 01/05/23

לקוח/ה נכבד/ה, אנו מתכבדים להגיש את חישוב צריכת החשמל לתקופה 01/05/23 - 31/05/23:

ראשי לוח חיוני - קומת גג חדר חשמל ראשי בתא מספר 1 לוח חיוני - שנאי 2 - 11103556 (0x0)

סוג תעריף	סוג צריכה	קריאה קודמת	קריאה נוכחית	סה"כ צריכה בקוט"ש	מחיר לקוט"ש בא"ג	סה"כ לתשלום
פרטי חשבון עבור תאריכים:						
777	פסגה	01/05/23	31/05/23	9,238.70	39.17	3,618.80 ₪
778	גבע	324,739.80	324,739.80	0.00	39.17	0.00 ₪
779	שפל	763,616.60	805,944.20	42,327.60	34.91	14,776.57 ₪

סה"כ לדייר:

פסגה	גבע	שפל	סה"כ	שיא ביקוש
9,238.70	0.00	42,327.60	51,566.30	1.94
3,618.80 ₪	0.00 ₪	14,776.57 ₪	18,395.36 ₪	

סה"כ צריכה  
סה"כ לתשלום

0.00 ₪	תשלום קבוע	
0.00 ₪	תשלום עבור גודל חיבור בKVA (0x0)	
0.995	מקדם הספק	
0.00 ₪	תשלום עבור מקדם הספק	
18,395.36 ₪	סה"כ לתשלום	לא כולל מע"מ

התפלגות חיוב בש"ח לפי תעו"ז

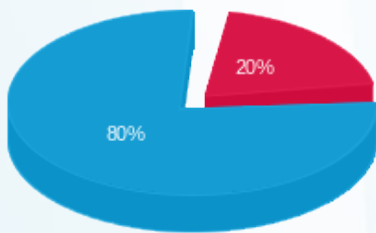

פסגה (3,618.80 ₪) 80%  
 גבע (0.00 ₪) 20%  
 שפל (14,776.57 ₪) 0%

הסטוריית צריכה בקוט"ש

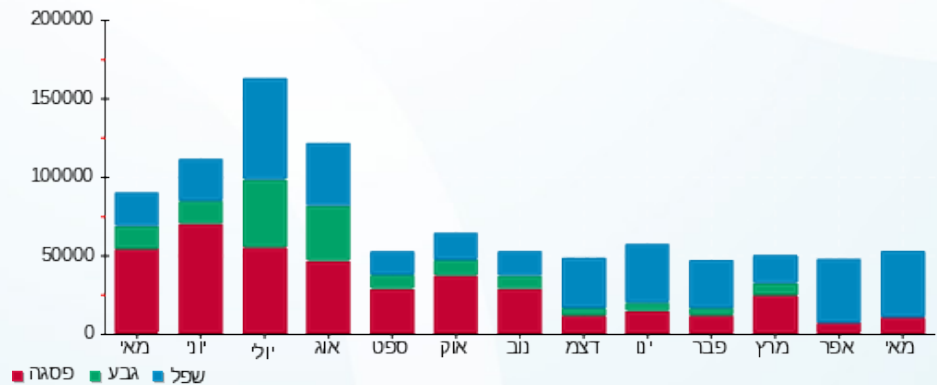

פסגה גבע שפל



שם דייר: ראשי לוח שנאי 1 - קומת גג חדר חשמל ראשי בתא מספר 6- שנאי 1  
 שם אתר: סוזוקי  
 תאריך הפקה: 04/06/23  
 תאריך קריאה נוכחי: 31/05/23  
 תאריך קריאה קודמת: 01/05/23

לקוח/ה נכבד/ה, אנו מתכבדים להגיש את חישוב צריכת החשמל לתקופה 01/05/23 - 31/05/23:

ראשי לוח שנאי 1 - קומת גג חדר חשמל ראשי בתא מספר 6- שנאי 1 - 11103560(0x0)

סוג תעריף	סוג צריכה	קריאה קודמת	קריאה נוכחית	סה"כ צריכה בקוט"ש	מחיר לקוט"ש בא"ג	סה"כ לתשלום
פרטי חשבון עבור תאריכים:						
777	פסגה	01/05/23	31/05/23	1,029,146.80	39.17	7,363.84 ₪
778	גבע	336,097.30	336,097.30	0.00	39.17	0.00 ₪
779	שפל	705,996.80	796,619.00	90,622.20	34.91	31,636.21 ₪

סה"כ לדייר:

פסגה	גבע	שפל	סה"כ	שיא ביקוש
18,799.70	0.00	90,622.20	109,421.90	1.53
7,363.84 ₪	0.00 ₪	31,636.21 ₪	39,000.05 ₪	

סה"כ צריכה  
סה"כ לתשלום

0.00 ₪	תשלום קבוע	לא כולל מע"מ
0.00 ₪	תשלום עבור גודל חיבור בKVA (0x0)	
0.917	מקדם הספק	
0.00 ₪	תשלום עבור מקדם הספק	
39,000.05 ₪	סה"כ לתשלום	

התפלגות חיוב בש"ח לפי תע"ז

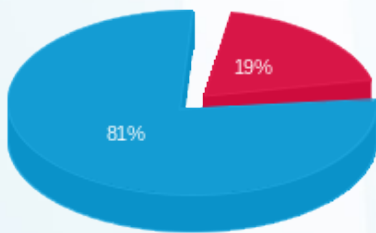

פסגה (7,363.84 ₪) - 19%  
 גבע (0.00 ₪)  
 שפל (31,636.21 ₪) - 81%

הסטוריית צריכה בקוט"ש

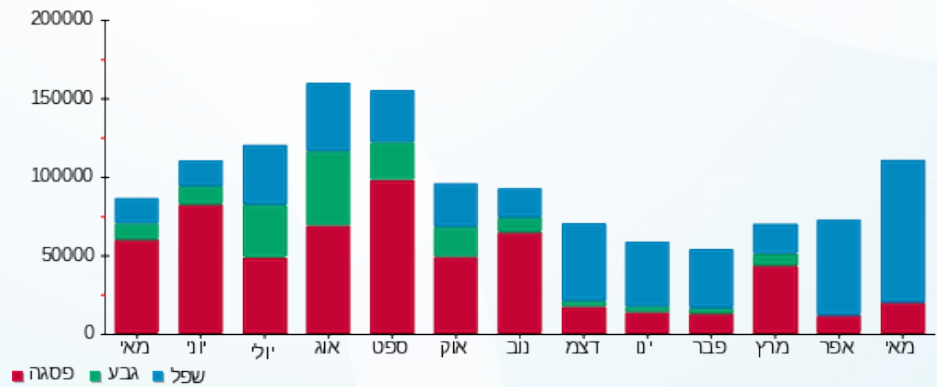



04/06/23

תאריך הפקה:

שם דייר: ראשי לוח שנאי 2 - קומת גג חדר חשמל ראשי בתא מספר 4 - שנאי 2

31/05/23

תאריך קריאה נוכחי:

שם אתר: סוזוקי

01/05/23

תאריך קריאה קודמת:

לקוח/ה נכבד/ה, אנו מתכבדים להגיש את חישוב צריכת החשמל לתקופה 01/05/23 - 31/05/23:

ראשי לוח שנאי 2 - קומת גג חדר חשמל ראשי בתא מספר 4 - שנאי 2 - 11103488(0x0)

סוג תעריף	סוג צריכה	קריאה קודמת	קריאה נוכחית	סה"כ צריכה בקוט"ש	מחיר לקוט"ש בא"ג	סה"כ לתשלום
פרטי חשבון עבור תאריכים:						
		01/05/23	31/05/23			
777	פסגה	1,118,178.00	1,131,823.30	13,645.30	39.17	5,344.86 ₪
778	גבע	431,272.70	431,272.70	0.00	39.17	0.00 ₪
779	שפל	1,069,212.10	1,129,368.20	60,156.10	34.91	21,000.49 ₪

סה"כ לדייר:

פסגה	גבע	שפל	סה"כ	שיא ביקוש
13,645.30	0.00	60,156.10	73,801.40	1.23
5,344.86 ₪	0.00 ₪	21,000.49 ₪	26,345.36 ₪	

סה"כ צריכה

סה"כ לתשלום

0.00 ₪	תשלום קבוע	
0.00 ₪	תשלום עבור גודל חיבור בKVA (0x0)	
0.994	מקדם הספק	
0.00 ₪	תשלום עבור מקדם הספק	
26,345.36 ₪	סה"כ לתשלום	לא כולל מע"מ

התפלגות חיוב בש"ח לפי תעו"ז

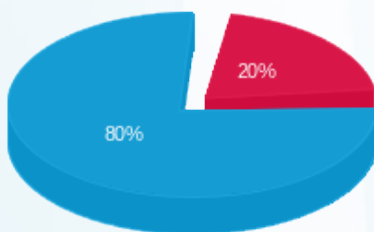

פסגה (5,344.86 ₪) 80%  
 גבע (0.00 ₪) 20%  
 שפל (21,000.49 ₪) 0%

הסטוריית צריכה בקוט"ש

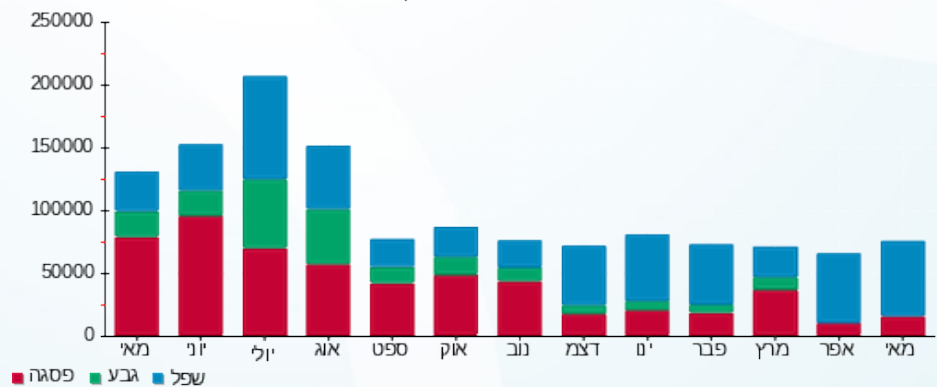

פסגה גבע שפל





04/06/23 תאריך הפקדה:  
 31/05/23 תאריך קריאה נוכחית:  
 01/05/23 תאריך קריאה קודמת:

שם דייר: ראשי שדה ב.חיוני חניונים 1- קומה 1-  
 שם אתר: סוזוקי

לקוח/ה נכבד/ה, אנו מתכבדים להגיש את חישוב צריכת החשמל לתקופה 01/05/23 - 31/05/23:

ראשי שדה ב.חיוני חניונים 1- קומה 1- - 1 - 11103438(0x0)

סוג תעריף	סוג צריכה	קריאה קודמת	קריאה נוכחית	סה"כ צריכה בקוט"ש	מחיר לקוט"ש בא"ג	סה"כ לתשלום
פרטי חשבון עבור תאריכים:						
777	פסגה	01/05/23	31/05/23	310.30	39.17	121.54 ₪
778	גבע	9,931.60	9,931.60	0.00	39.17	0.00 ₪
779	שפל	27,370.40	28,979.20	1,608.80	34.91	561.63 ₪

סה"כ לדייר:

פסגה	גבע	שפל	סה"כ	שיא ביקוש
310.30	0.00	1,608.80	1,919.10	0.56
121.54 ₪	0.00 ₪	561.63 ₪	683.18 ₪	

סה"כ צריכה  
 סה"כ לתשלום

0.00 ₪	תשלום קבוע	
0.00 ₪	תשלום עבור גודל חיבור ב KVA (0x0)	
0.986	מקדם הספק	
0.00 ₪	תשלום עבור מקדם הספק	
683.18 ₪	סה"כ לתשלום	לא כולל מע"מ

התפלגות חיוב בש"ח לפי תעו"ז

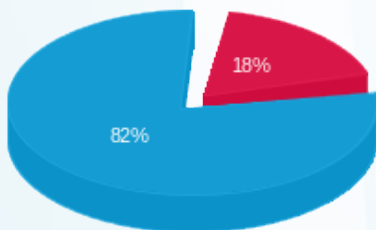

פסגה (121.54 ₪) 82%  
 גבע (0.00 ₪)  
 שפל (561.63 ₪) 18%

הסטוריית צריכה בקוט"ש

