

04/06/23 תאריך הפקה:
 31/05/23 תאריך קריאה נוכחית:
 01/05/23 תאריך קריאה קודמת:

שם דייר: דרווין נכסים והשקעות בע"מ
 שם אתר: המרכז הקמעונאי למזון

לקוח/ה נכבד/ה, אנו מתכבדים להגיש את חישוב צריכת החשמל לתקופה 01/05/23 - 31/05/23:

דרווין נכסים והשקעות בע"מ - 1 - 16092155(0x0)

סה"כ לתשלום	מחיר לקוט"ש בא"ג	סה"כ צריכה בקוט"ש	קריאה נוכחית	קריאה קודמת	סוג צריכה	סוג תעריף
			31/05/23	01/05/23		פרטי חשבון עבור תאריכים:
₪ 530.17	39.17	1,353.50	72,956.00	71,602.50	פסגה	777
₪ 0.00	39.17	0.00	56,446.00	56,446.00	גבע	778
₪ 1,963.16	34.91	5,623.50	262,093.50	256,470.00	שפל	779

סה"כ לדיר:

שיא ביקוש	סה"כ	שפל	גבע	פסגה
27.50	6,977.00	5,623.50	0.00	1,353.50
	₪ 2,493.33	₪ 1,963.16	₪ 0.00	₪ 530.17

סה"כ צריכה
 סה"כ לתשלום

₪ 210.98	תשלום קבוע	
₪ 0.00	תשלום עבור גודל חיבור בKVA (0x0)	
₪ 2,704.31	סה"כ לתשלום	לא כולל מע"מ

התפלגות חיוב בש"ח לפי תעו"ז

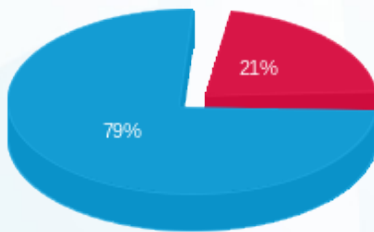

■ פסגה (₪ 530.17)
 ■ גבע (₪ 0.00)
 ■ שפל (₪ 1,963.16)

הסטוריית צריכה בקוט"ש

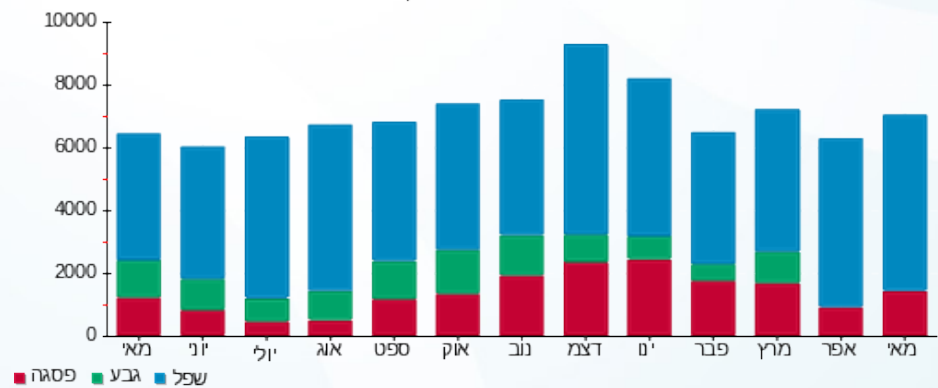



04/06/23

תאריך הפקדה:

שם דייר: חנות 1 קצבייה שור הבר
שם אתר: המרכז הקמעונאי למזון

31/05/23

תאריך קריאה נוכחית:

01/05/23

תאריך קריאה קודמת:

לקוח/ה נכבד/ה, אנו מתכבדים להגיש את חישוב צריכת החשמל לתקופה 01/05/23 - 31/05/23:

חנות 1 קצבייה שור הבר - 2 - 16092154 (3x250)

סוג תעריף	סוג צריכה	קריאה קודמת	קריאה נוכחית	סה"כ צריכה בקוט"ש	מחיר לקוט"ש בא"ג	סה"כ לתשלום
פרטי חשבון עבור תאריכים:						
777	פסגה	01/05/23	31/05/23	2,019.00	39.17	790.84 ₪
778	גבע	30,654.00	30,654.00	0.00	39.17	0.00 ₪
779	שפל	102,410.50	112,976.50	10,566.00	34.91	3,688.59 ₪

סה"כ לדייר:

פסגה	גבע	שפל	סה"כ	שיא ביקוש
2,019.00	0.00	10,566.00	12,585.00	34.10
790.84 ₪	0.00 ₪	3,688.59 ₪	4,479.43 ₪	

סה"כ צריכה

סה"כ לתשלום

210.98 ₪	תשלום קבוע	
50.25 ₪	תשלום עבור גודל חיבור בKVA (3x250)	
4,740.66 ₪	סה"כ לתשלום	לא כולל מע"מ

התפלגות חיוב בש"ח לפי תעו"ז

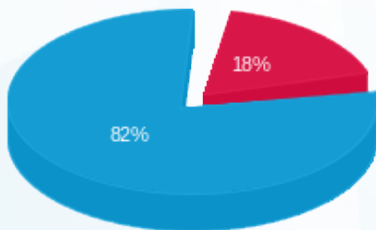

- פסגה (790.84 ₪) - 82%
- גבע (0.00 ₪) - 0%
- שפל (3,688.59 ₪) - 18%

הסטוריית צריכה בקוט"ש

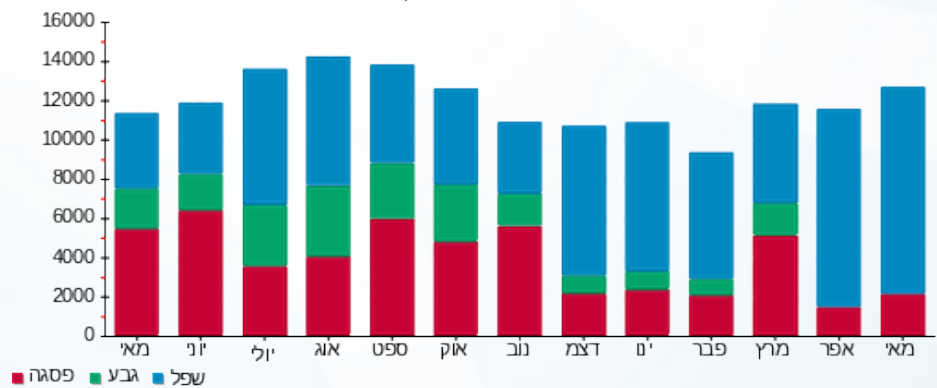

04/06/23 תאריך הפקה:
 31/05/23 תאריך קריאה נוכחית:
 01/05/23 תאריך קריאה קודמת:

שם דייר: טנא שוק בע"מ, ח.פ. 515411650
 שם אתר: המרכז הקמעונאי למזון

לקוח/ה נכבד/ה, אנו מתכבדים להגיש את חישוב צריכת החשמל לתקופה 01/05/23 - 31/05/23:

טנא שוק - 2 - 16092153(0x0)

סוג תעריף	סוג צריכה	קריאה קודמת	קריאה נוכחית	סה"כ צריכה בקוט"ש	מחיר לקוט"ש בא"ג	סה"כ לתשלום
			31/05/23	01/05/23	פרטי חשבון עבור תאריכים:	
777	פסגה	450,851.00	453,937.50	3,086.50	39.17	1,208.98 ₪
778	גבע	138,909.00	138,909.00	0.00	39.17	0.00 ₪
779	שפל	213,459.00	225,840.50	12,381.50	34.91	4,322.38 ₪

סה"כ לדייר:

פסגה	גבע	שפל	סה"כ	שיא ביקוש
3,086.50	0.00	12,381.50	15,468.00	61.83
1,208.98 ₪	0.00 ₪	4,322.38 ₪	5,531.36 ₪	

סה"כ צריכה
סה"כ לתשלום

210.98 ₪	תשלום קבוע	
0.00 ₪	תשלום עבור גודל חיבור בKVA (0x0)	
5,742.34 ₪	סה"כ לתשלום	לא כולל מע"מ

התפלגות חיוב בש"ח לפי תעו"ז

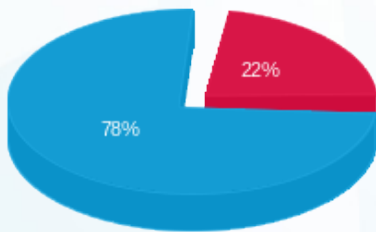

■ פסגה (1,208.98 ₪)
 ■ גבע (0.00 ₪)
 ■ שפל (4,322.38 ₪)

הסטוריית צריכה בקוט"ש

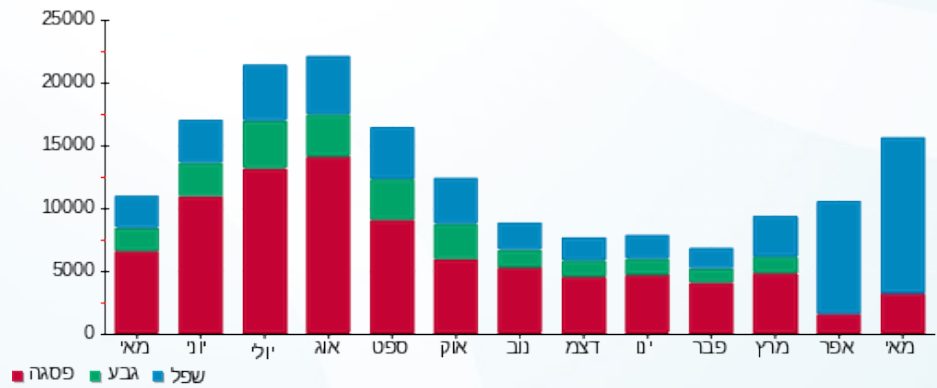



04/06/23 תאריך הפקדה:
 31/05/23 תאריך קריאה נוכחי:
 01/05/23 תאריך קריאה קודמת:

שם דייר: מפעל קאנביס
 שם אתר: המרכז הקמעונאי למזון

לקוח/ה נכבד/ה, אנו מתכבדים להגיש את חישוב צריכת החשמל לתקופה 01/05/23 - 31/05/23:

מפעל קאנביס - 1 - 01103640(0x0)

סוג תעריף	סוג צריכה	קריאה קודמת	קריאה נוכחית	סה"כ צריכה בקוט"ש	מחיר לקוט"ש בא"ג	סה"כ לתשלום
פרטי חשבון עבור תאריכים:						
777	פסגה	01/05/23	31/05/23	58,144.90	39.17	22,775.36 ₪
778	גבע	397,005.60	397,005.60	0.00	39.17	0.00 ₪
779	שפל	1,538,793.70	1,868,991.50	330,197.80	34.91	115,272.05 ₪

סה"כ לדייר:

פסגה	גבע	שפל	סה"כ	שיא ביקוש
58,144.90	0.00	330,197.80	388,342.70	2.23
22,775.36 ₪	0.00 ₪	115,272.05 ₪	138,047.41 ₪	

סה"כ צריכה
 סה"כ לתשלום

210.98 ₪	תשלום קבוע	
0.00 ₪	תשלום עבור גודל חיבור בKVA (0x0)	
138,258.39 ₪	סה"כ לתשלום	לא כולל מע"מ

התפלגות חיוב בש"ח לפי תעו"ז

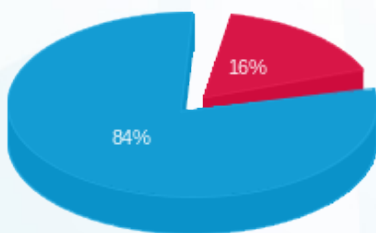

פסגה (22,775.36 ₪) 84%
 גבע (0.00 ₪) 0%
 שפל (115,272.05 ₪) 16%

הסטוריית צריכה בקוט"ש

