



04/06/23 תאריך הפקה:
 31/05/23 תאריך קריאה נוכחית:
 01/05/23 תאריך קריאה קודמת:

שם דייר: H&O
 שם אתר: שמי בר יגאל אלון

לקוח/ה נכבד/ה, אנו מתכבדים להגיש את חישוב צריכת החשמל לתקופה 01/05/23 - 31/05/23:

יח' קירור על הגב מחסני אופנה - 4 - (3x100)00024602

סוג תעריף	סוג צריכה	קריאה קודמת	קריאה נוכחית	סה"כ צריכה בקוט"ש	מחיר לקוט"ש בא"ג	סה"כ לתשלום
פרטי חשבון עבור תאריכים:						
		01/05/23	31/05/23			
777	פסגה	108,218.72	108,244.23	25.52	39.17	9.99 ₪
778	גבע	83,457.29	83,467.24	9.95	39.17	3.90 ₪
779	שפל	28,288.92	28,315.44	26.52	34.91	9.26 ₪

H&O - (3x400)00025160 - 3

סוג תעריף	סוג צריכה	קריאה קודמת	קריאה נוכחית	סה"כ צריכה בקוט"ש	מחיר לקוט"ש בא"ג	סה"כ לתשלום
פרטי חשבון עבור תאריכים:						
		01/05/23	31/05/23			
777	פסגה	2,337,562.90	2,350,569.10	13,006.20	39.17	5,094.53 ₪
778	גבע	1,161,935.27	1,164,084.85	2,149.58	39.17	841.99 ₪
779	שפל	717,669.34	718,916.69	1,247.35	34.91	435.45 ₪

H&O - (3x80)16045558 - 3

סוג תעריף	סוג צריכה	קריאה קודמת	קריאה נוכחית	סה"כ צריכה בקוט"ש	מחיר לקוט"ש בא"ג	סה"כ לתשלום
פרטי חשבון עבור תאריכים:						
		01/05/23	31/05/23			
777	פסגה	165,444.70	168,500.40	3,055.70	39.17	1,196.92 ₪
778	גבע	42,358.00	42,855.30	497.30	39.17	194.79 ₪
779	שפל	79,921.40	80,167.50	246.10	34.91	85.91 ₪

סה"כ לדייר:

פסגה	גבע	שפל	סה"כ	שיא ביקוש
16,087.41	2,656.83	1,519.97	20,264.21	73.56
₪ 6,301.44	₪ 1,040.68	₪ 530.62	₪ 7,872.74	

סה"כ צריכה
 סה"כ לתשלום

210.98 ₪	תשלום קבוע	
116.58 ₪	תשלום עבור גודל חיבור בKVA (3x580)	
8,200.31 ₪	סה"כ לתשלום	לא כולל מע"מ





31052313588

התפלגות חיוב בש"ח לפי תעו"ז

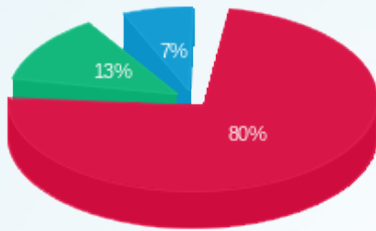

פסגה (ש"ח 6,301.44)
 גבע (ש"ח 1,040.68)
 שפל (ש"ח 530.62)

הסטוריית צריכה בקוט"ש

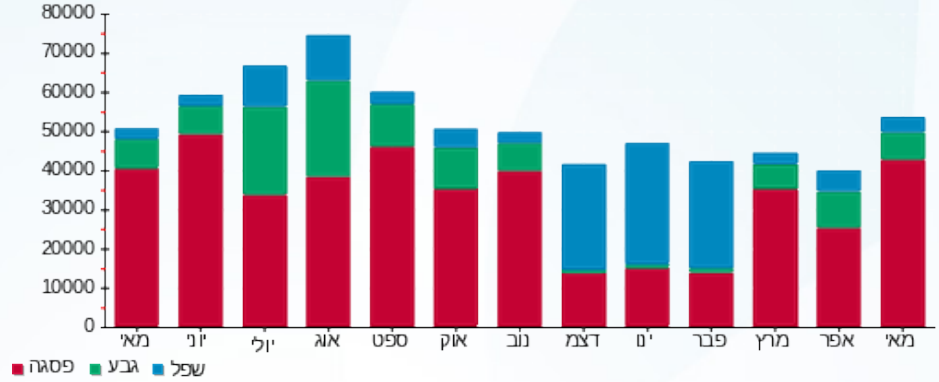

04/06/23 תאריך הפקה:
 31/05/23 תאריך קריאה נוכחית:
 01/05/23 תאריך קריאה קודמת:

שם דייר: אורי אורלנד קומה 5 ניהול סיכונים
 שם אתר: שמי בר יגאל אלון

לקוח/ה נכבד/ה, אנו מתכבדים להגיש את חישוב צריכת החשמל לתקופה 01/05/23 - 31/05/23:

אורי אורלנד קומה 5 ניהול סיכונים - 7 - 00025160(3x160)

סוג תעריף	סוג צריכה	קריאה קודמת	קריאה נוכחית	סה"כ צריכה בקוט"ש	מחיר לקוט"ש בא"ג	סה"כ לתשלום
			31/05/23	01/05/23	פרטי חשבון עבור תאריכים:	
777	פסגה	506,670.66	508,724.95	2,054.29	39.17	804.66 ₪
778	גבע	278,877.91	279,265.53	387.62	39.17	151.83 ₪
779	שפל	374,674.70	375,638.96	964.26	34.91	336.62 ₪

סה"כ לדייר:

פסגה	גבע	שפל	סה"כ	שיא ביקוש
2,054.29	387.62	964.26	3,406.17	17.64
804.66 ₪	151.83 ₪	336.62 ₪	1,293.12 ₪	

סה"כ צריכה
 סה"כ לתשלום

210.98 ₪	תשלום קבוע	
32.16 ₪	תשלום עבור גודל חיבור בKVA (3x160)	
1,536.26 ₪	סה"כ לתשלום	לא כולל מע"מ



31052313560

התפלגות חיוב בש"ח לפי תעו"ז

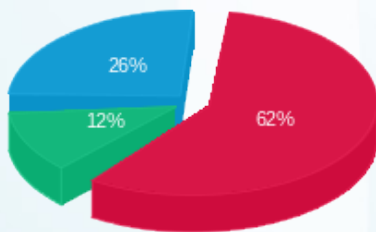

פסגה (804.66 ₪) 62%
 גבע (151.83 ₪) 26%
 שפל (336.62 ₪) 12%

הסטוריית צריכה בקוט"ש

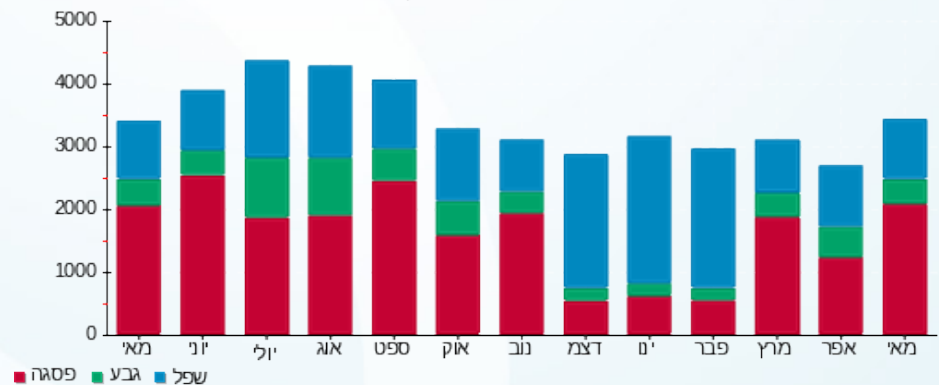

04/06/23 תאריך הפקה:
 31/05/23 תאריך קריאה נוכחי:
 01/05/23 תאריך קריאה קודמת:

שם דייר: הספרייה לעיוורים
 שם אתר: שמי בר יגאל אלון

לקוח/ה נכבד/ה, אנו מתכבדים להגיש את חישוב צריכת החשמל לתקופה 01/05/23 - 31/05/23:

הספרייה לעיוורים - 1 - 00009981(3x250)

סוג תעריף	סוג צריכה	קריאה קודמת	קריאה נוכחית	סה"כ צריכה בקוט"ש	מחיר לקוט"ש בא"ג	סה"כ לתשלום
			01/05/23	31/05/23		
777	פסגה	859,507.91	863,186.91	3,679.00	39.17	1,441.07 ₪
778	גבע	370,414.54	370,959.50	544.96	39.17	213.46 ₪
779	שפל	504,964.47	506,181.43	1,216.96	34.91	424.84 ₪

סה"כ לדייר:

פסגה	גבע	שפל	סה"כ	שיא ביקוש
3,679.00	544.96	1,216.96	5,440.93	22.19
1,441.07 ₪	213.46 ₪	424.84 ₪	2,079.37 ₪	

סה"כ צריכה

סה"כ לתשלום

210.98 ₪	תשלום קבוע	
50.25 ₪	תשלום עבור גודל חיבור בKVA (3x250)	
2,340.60 ₪	סה"כ לתשלום	לא כולל מע"מ



31052313579

התפלגות חיוב בש"ח לפי תעו"ז

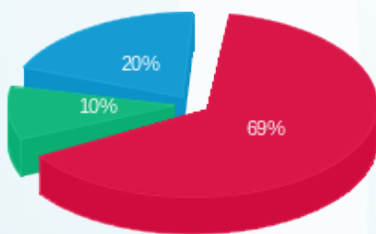

פסגה (1,441.07 ₪)
 גבע (213.46 ₪)
 שפל (424.84 ₪)

הסטוריית צריכה בקוט"ש

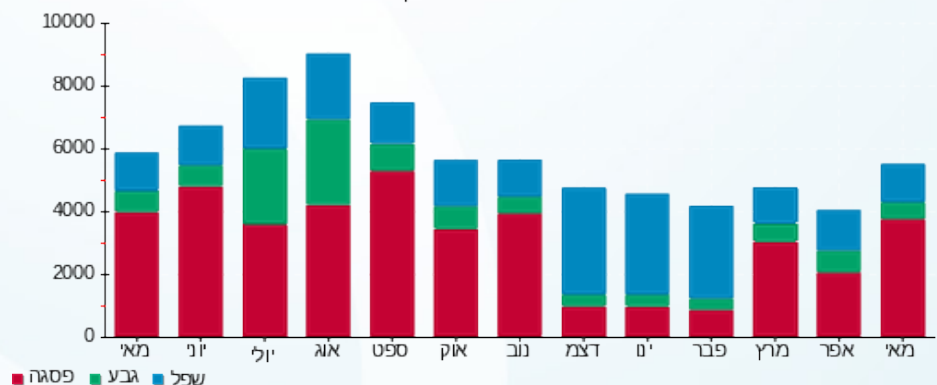



04/06/23

תאריך הפקדה:

שם דייר: חניון

31/05/23

תאריך קריאה נוכחית:

שם אתר: שמי בר יגאל אלון

01/05/23

תאריך קריאה קודמת:

לקוח/ה נכבד/ה, אנו מתכבדים להגיש את חישוב צריכת החשמל לתקופה 01/05/23 - 31/05/23:

חניון - 2 - 14154686 (3x100)

סוג תעריף	סוג צריכה	קריאה קודמת	קריאה נוכחית	סה"כ צריכה בקוט"ש	מחיר לקוט"ש בא"ג	סה"כ לתשלום
		01/05/23	31/05/23			
777	פסגה	527,402.80	534,804.00	7,401.20	39.17	2,899.05 ₪
778	גבע	270,592.00	273,810.80	3,218.80	39.17	1,260.80 ₪
779	שפל	837,168.40	844,595.60	7,427.20	34.91	2,592.84 ₪

סה"כ לדייר:

פסגה	גבע	שפל	סה"כ	שיא ביקוש
7,401.20	3,218.80	7,427.20	18,047.20	36.90
2,899.05 ₪	1,260.80 ₪	2,592.84 ₪		

סה"כ צריכה

סה"כ לתשלום

210.98 ₪	תשלום קבוע	
20.10 ₪	תשלום עבור גודל חיבור בKVA (3x100)	
6,983.77 ₪	סה"כ לתשלום	לא כולל מע"מ



31052313554

התפלגות חיוב בש"ח לפי תעו"ז

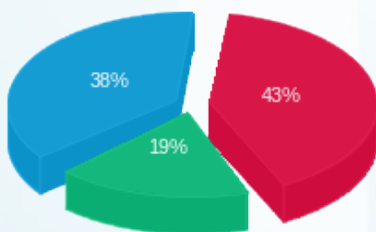

פסגה (2,899.05 ₪) ■
 גבע (1,260.80 ₪) ■
 שפל (2,592.84 ₪) ■

הסטוריית צריכה בקוט"ש

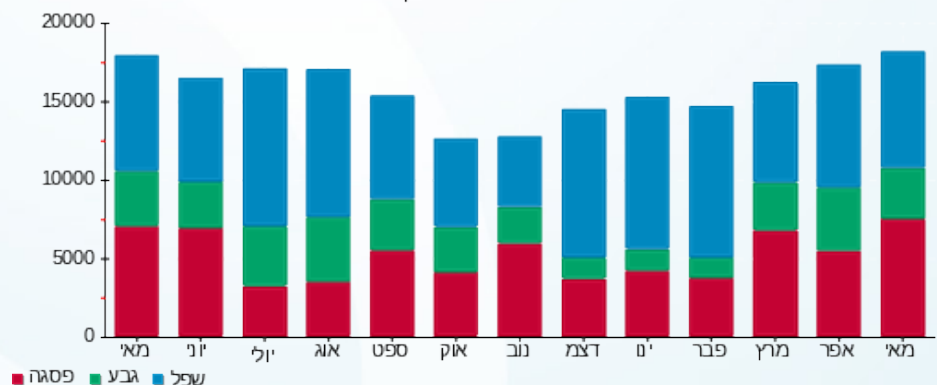



04/06/23 תאריך הפקה:
 31/05/23 תאריך קריאה נוכחית:
 01/05/23 תאריך קריאה קודמת:

שם דייר: כושר יגאל אלון
שם אתר: שמי בר יגאל אלון

לקוח/ה נכבד/ה, אנו מתכבדים להגיש את חישוב צריכת החשמל לתקופה 01/05/23 - 31/05/23:

הזנה בלתי חיוני ללוח ראשי כושר יגאל אלון - 6 - (3x630)00024602

סוג תעריף	סוג צריכה	קריאה קודמת	קריאה נוכחית	סה"כ צריכה בקוט"ש	מחיר לקוט"ש בא"ג	סה"כ לתשלום
פרטי חשבון עבור תאריכים:						
		01/05/23	31/05/23			
777	פסגה	2,658,798.89	2,675,653.45	16,854.56	39.17	6,601.93 ₪
778	גבע	1,457,090.74	1,462,646.23	5,555.49	39.17	2,176.09 ₪
779	שפל	1,382,017.03	1,385,617.58	3,600.55	34.91	1,256.95 ₪

צילר 1 - 2 - (3x250)13170766

סוג תעריף	סוג צריכה	קריאה קודמת	קריאה נוכחית	סה"כ צריכה בקוט"ש	מחיר לקוט"ש בא"ג	סה"כ לתשלום
פרטי חשבון עבור תאריכים:						
		01/05/23	31/05/23			
777	פסגה	492,570.00	495,008.00	-2,438.00	39.17	-954.96 ₪
778	גבע	222,698.80	223,385.20	-686.40	39.17	-268.86 ₪
779	שפל	207,417.20	207,802.40	-385.20	34.91	-134.47 ₪

צילר 2 - 3 - (3x250)13170766

סוג תעריף	סוג צריכה	קריאה קודמת	קריאה נוכחית	סה"כ צריכה בקוט"ש	מחיר לקוט"ש בא"ג	סה"כ לתשלום
פרטי חשבון עבור תאריכים:						
		01/05/23	31/05/23			
777	פסגה	364,613.60	370,426.40	-5,812.80	39.17	-2,276.87 ₪
778	גבע	178,598.40	180,616.00	-2,017.60	39.17	-790.29 ₪
779	שפל	190,692.80	191,426.00	-733.20	34.91	-255.96 ₪

מכון כושר - 1 - (3x25)16045558

סוג תעריף	סוג צריכה	קריאה קודמת	קריאה נוכחית	סה"כ צריכה בקוט"ש	מחיר לקוט"ש בא"ג	סה"כ לתשלום
פרטי חשבון עבור תאריכים:						
		01/05/23	31/05/23			
777	פסגה	0.00	0.00	0.00	39.17	0.00 ₪
778	גבע	0.00	0.00	0.00	39.17	0.00 ₪
779	שפל	7.80	7.80	0.00	34.91	0.00 ₪





כושר יגאל אלון מפוחי עשן - 4 - 16045558(3x32)

סה"כ לתשלום	מחיר לקוט"ש בא"ג	סה"כ צריכה בקוט"ש	קריאה נוכחית	קריאה קודמת	סוג צריכה	סוג תעריף
			31/05/23	01/05/23	פרטי חשבון עבור תאריכים:	
0.00 ₪	39.17	0.00	4.95	4.95	פסגה	777
0.00 ₪	39.17	0.00	1.00	1.00	גבע	778
0.00 ₪	34.91	0.00	9.80	9.80	שפל	779

סה"כ לדירה:

שיא ביקוש	סה"כ	שפל	גבע	פסגה	סה"כ צריכה
113.28	13,937.40	2,482.15	2,851.49	8,603.76	סה"כ לתשלום
	5,353.54 ₪	866.52 ₪	1,116.93 ₪	3,370.09 ₪	

210.98 ₪	תשלום קבוע	
37.59 ₪	תשלום עבור גודל חיבור בKVA (3x187)	
5,602.11 ₪	סה"כ לתשלום	לא כולל מע"מ



31052313586

התפלגות חיוב בש"ח לפי תעו"ז

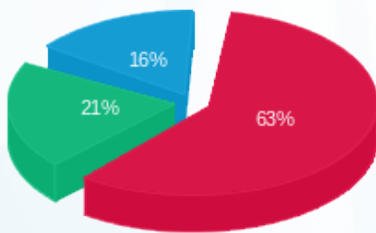

הסטוריית צריכה בקוט"ש

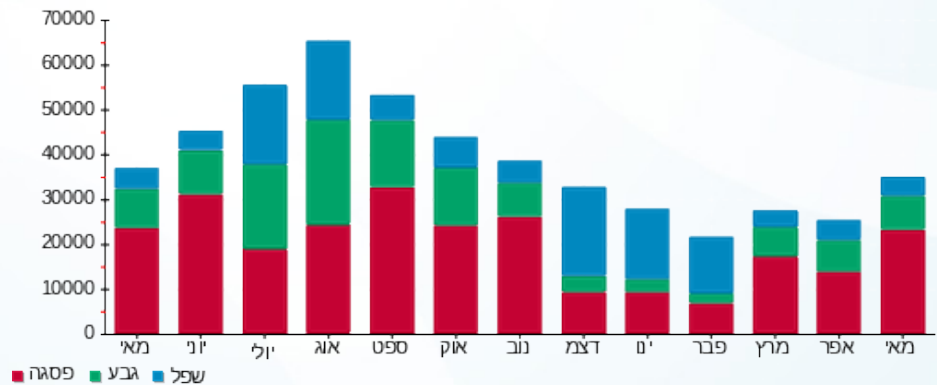



04/06/23

תאריך הפקה:

שם דייר: מא כושר יגאל אלון + צאק בס(הרמוניה)

31/05/23

תאריך קריאה נוכחית:

שם אתר: שמי בר יגאל אלון

01/05/23

תאריך קריאה קודמת:

לקוח/ה נכבד/ה, אנו מתכבדים להגיש את חישוב צריכת החשמל לתקופה 01/05/23 - 31/05/23:
צילר 1 - 2 - 13170766

סה"כ לתשלום	מחיר לקוט"ש בא"ג	סה"כ צריכה בקוט"ש	קריאה נוכחית	קריאה קודמת	סוג צריכה	סוג תעריף
			31/05/23	01/05/23	פרטי חשבון עבור תאריכים:	
954.96 ₪	39.17	2,438.00	495,008.00	492,570.00	פסגה	777
268.86 ₪	39.17	686.40	223,385.20	222,698.80	גבע	778
134.47 ₪	34.91	385.20	207,802.40	207,417.20	שפל	779

צילר 2 - 3 - 13170766

סה"כ לתשלום	מחיר לקוט"ש בא"ג	סה"כ צריכה בקוט"ש	קריאה נוכחית	קריאה קודמת	סוג צריכה	סוג תעריף
			31/05/23	01/05/23	פרטי חשבון עבור תאריכים:	
2,276.87 ₪	39.17	5,812.80	370,426.40	364,613.60	פסגה	777
790.29 ₪	39.17	2,017.60	180,616.00	178,598.40	גבע	778
255.96 ₪	34.91	733.20	191,426.00	190,692.80	שפל	779

סה"כ לדייר:

שיא ביקוש	סה"כ	שפל	גבע	פסגה
62.74	12,073.20	1,118.40	2,704.00	8,250.80
	4,681.43 ₪	390.43 ₪	1,059.16 ₪	3,231.84 ₪

סה"כ צריכה
סה"כ לתשלום

0.00 ₪	תשלום קבוע	
4,681.43 ₪	סה"כ לתשלום	לא כולל מע"מ

31052313592



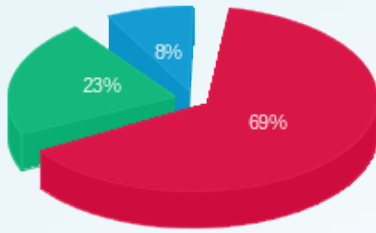

התפלגות חיוב בש"ח לפי תעו"ז

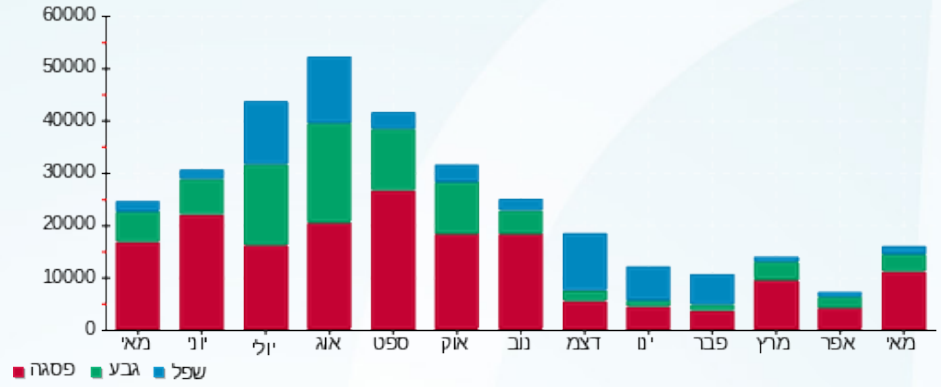

■ פסגה (ש"ח 3,231.84)
■ גבע (ש"ח 1,059.16)
■ שפל (ש"ח 390.43)

הסטוריית צריכה בקוט"ש





04/06/23 תאריך הפקה:
 31/05/23 תאריך קריאה נוכחית:
 01/05/23 תאריך קריאה קודמת:

שם דייר: מודיליטי טכנולוגיה
 שם אתר: שמי בר יגאל אלון

לקוח/ה נכבד/ה, אנו מתכבדים להגיש את חישוב צריכת החשמל לתקופה 01/05/23 - 31/05/23:

מודיליטי טכנולוגיה קומה 5 - 6 - 00025160 (3x630)

סוג תעריף	סוג צריכה	קריאה קודמת	קריאה נוכחית	סה"כ צריכה בקוט"ש	מחיר לקוט"ש בא"ג	סה"כ לתשלום
פרטי חשבון עבור תאריכים:			31/05/23	01/05/23		
777	פסגה	1,280,068.39	1,285,909.85	5,841.46	39.17	2,288.10 ₪
778	גבע	593,258.44	594,313.74	1,055.30	39.17	413.36 ₪
779	שפל	863,877.82	866,254.16	2,376.34	34.91	829.58 ₪

הזנה ללוח 22 קומה 6 - 3 - 16045538 (3x100)

סוג תעריף	סוג צריכה	קריאה קודמת	קריאה נוכחית	סה"כ צריכה בקוט"ש	מחיר לקוט"ש בא"ג	סה"כ לתשלום
פרטי חשבון עבור תאריכים:			31/05/23	01/05/23		
777	פסגה	0.00	0.00	0.00	39.17	0.00 ₪
778	גבע	0.00	0.00	0.00	39.17	0.00 ₪
779	שפל	0.00	0.00	0.00	34.91	0.00 ₪

סה"כ לדייר:

פסגה	גבע	שפל	סה"כ	שיא ביקוש
5,841.46	1,055.30	2,376.34	9,273.11	41.40
2,288.10 ₪	413.36 ₪	829.58 ₪	3,531.04 ₪	

סה"כ צריכה

סה"כ לתשלום

210.98 ₪	תשלום קבוע	
146.74 ₪	תשלום עבור גודל חיבור ב KVA (3x730)	
3,888.76 ₪	סה"כ לתשלום	לא כולל מע"מ



31052313590





התפלגות חיוב בש"ח לפי תעו"ז

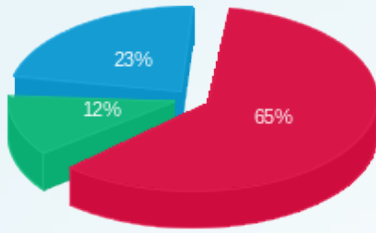

■ פסגה (ש"ח 2,288.10)
■ גבע (ש"ח 413.36)
■ שפל (ש"ח 829.58)

הסטוריית צריכה בקוט"ש

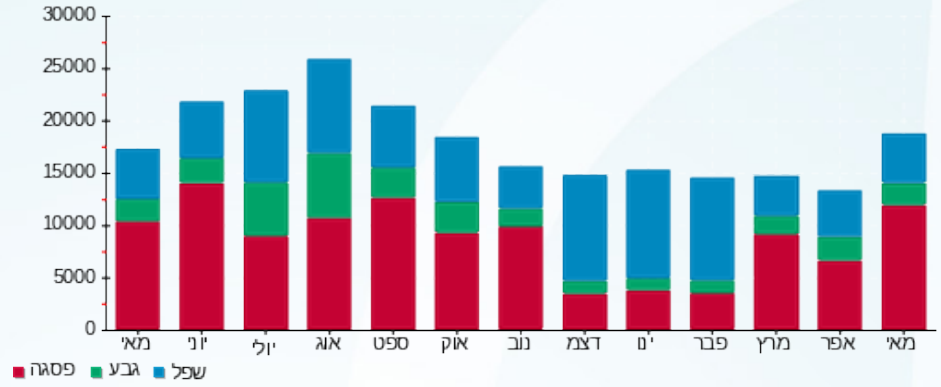



04/06/23

תאריך הפקה:

שם דייר: מכון דמוקרטי
שם אתר: שמי בר יגאל אלון

31/05/23

תאריך קריאה נוכחית:

01/05/23

תאריך קריאה קודמת:

לקוח/ה נכבד/ה, אנו מתכבדים להגיש את חישוב צריכת החשמל לתקופה 01/05/23 - 31/05/23:

מכון דמוקרטי - 5 - 14154685 (3x80)

סוג תעריף	סוג צריכה	קריאה קודמת	קריאה נוכחית	סה"כ צריכה בקוט"ש	מחיר לקוט"ש בא"ג	סה"כ לתשלום
פרטי חשבון עבור תאריכים:						
777	פסגה	01/05/23	31/05/23	661.80	39.17	259.23 ₪
778	גבע	6,084.50	6,133.20	48.70	39.17	19.08 ₪
779	שפל	12,091.90	12,187.20	95.30	34.91	33.27 ₪

סה"כ לדייר:

פסגה	גבע	שפל	סה"כ	שיא ביקוש
661.80	48.70	95.30	805.80	9.77
259.23 ₪	19.08 ₪	33.27 ₪	311.57 ₪	

סה"כ צריכה

סה"כ לתשלום

210.98 ₪	תשלום קבוע	
16.08 ₪	תשלום עבור גודל חיבור בKVA (3x80)	
538.63 ₪	סה"כ לתשלום	לא כולל מע"מ



31052330614

התפלגות חיוב בש"ח לפי תעו"ז

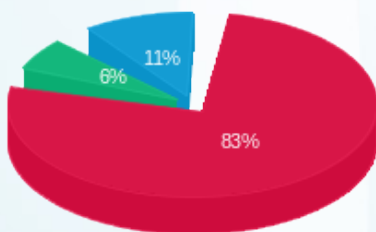

פסגה (259.23 ₪) 83%
גבע (19.08 ₪) 6%
שפל (33.27 ₪) 11%

הסטוריית צריכה בקוט"ש

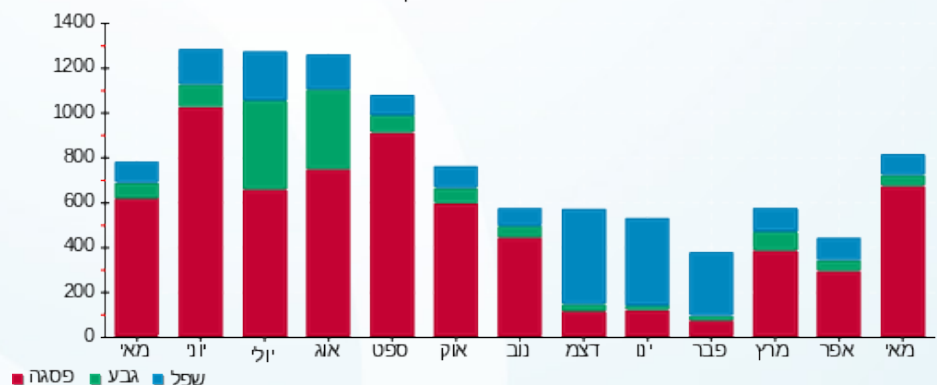

04/06/23

תאריך הפקדה:

שם דייר: משרד המשפטים -האפוסטרופוס הכללי מחוז ת"א - מיזוג אוויר
שם אתר: שמי בר יגאל אלון

31/05/23

תאריך קריאה נוכחית:

01/05/23

תאריך קריאה קודמת:

לקוח/ה נכבד/ה, אנו מתכבדים להגיש את חישוב צריכת החשמל לתקופה 01/05/23 - 31/05/23:

משרד המשפטים -האפוסטרופוס הכללי מחוז ת"א - מיזוג אוויר - 2 - 00025160(3x400)

סוג תעריף	סוג צריכה	קריאה קודמת	קריאה נוכחית	סה"כ צריכה בקוט"ש	מחיר לקוט"ש בא"ג	סה"כ לתשלום
		01/05/23	31/05/23			
777	פסגה	1,084,095.64	1,092,333.26	8,237.62	39.17	3,226.67 ₪
778	גבע	540,519.60	542,832.89	2,313.30	39.17	906.12 ₪
779	שפל	794,840.88	799,533.35	4,692.47	34.91	1,638.14 ₪

סה"כ לדייר:

פסגה	גבע	שפל	סה"כ	שיא ביקוש
8,237.62	2,313.30	4,692.47	15,243.38	50.57
3,226.67 ₪	906.12 ₪	1,638.14 ₪	5,770.93 ₪	

סה"כ צריכה

סה"כ לתשלום

210.98 ₪	תשלום קבוע	
80.40 ₪	תשלום עבור גודל חיבור בKVA (3x400)	
6,062.32 ₪	סה"כ לתשלום	לא כולל מע"מ



31052337936

התפלגות חיוב בש"ח לפי תע"ז

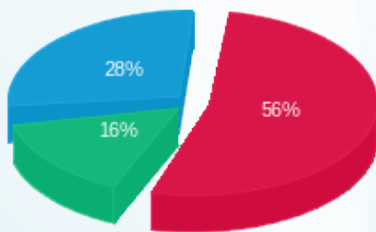

■ פסגה (3,226.67 ₪)
■ גבע (906.12 ₪)
■ שפל (1,638.14 ₪)

הסטוריית צריכה בקוט"ש

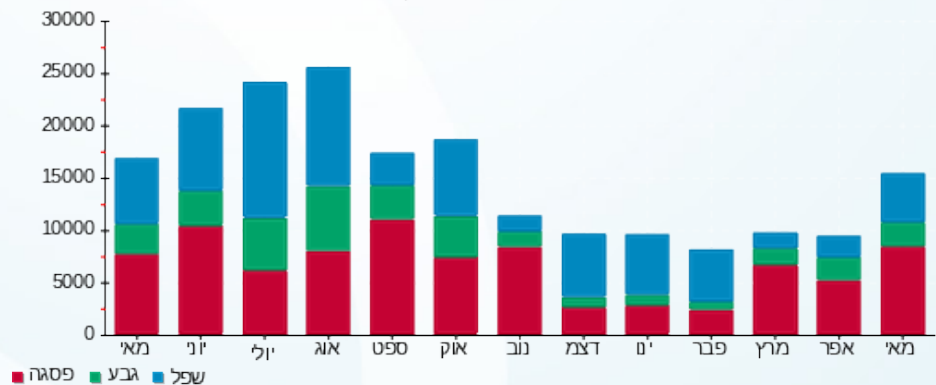

04/06/23

תאריך הפקה:

שם דייר: משרד המשפטים -האפוטרופוס הכללי מחוז ת"א - קומה 1

31/05/23

תאריך קריאה נוכחית:

שם אתר: שמי בר יגאל אלון

01/05/23

תאריך קריאה קודמת:

לקוח/ה נכבד/ה, אנו מתכבדים להגיש את חישוב צריכת החשמל לתקופה 01/05/23 - 31/05/23:

משרד המשפטים -האפוטרופוס הכללי מחוז ת"א - קומה 1 - 3 - 00024602(3x400)

סוג תעריף	סוג צריכה	קריאה קודמת	קריאה נוכחית	סה"כ צריכה בקוט"ש	מחיר לקוט"ש בא"ג	סה"כ לתשלום
פרטי חשבון עבור תאריכים:						
		01/05/23	31/05/23			
777	פסגה	493,432.01	495,886.84	2,454.83	39.17	961.56 ₪
778	גבע	236,955.84	237,423.53	467.70	39.17	183.20 ₪
779	שפל	326,413.82	327,658.70	1,244.88	34.91	434.59 ₪

סה"כ לדייר:

פסגה	גבע	שפל	סה"כ	שיא ביקוש
2,454.83	467.70	1,244.88	4,167.40	17.10
961.56 ₪	183.20 ₪	434.59 ₪	1,579.34 ₪	

סה"כ צריכה

סה"כ לתשלום

210.98 ₪	תשלום קבוע	
80.40 ₪	תשלום עבור גודל חיבור בKVA (3x400)	
1,870.72 ₪	סה"כ לתשלום	לא כולל מע"מ



31052336492

התפלגות חיוב בש"ח לפי תעו"ז

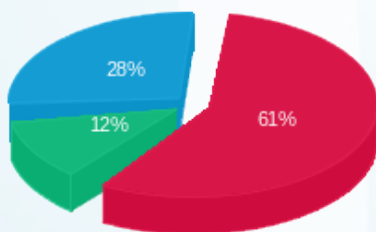

פסגה (961.56 ₪)
גבע (183.20 ₪)
שפל (434.59 ₪)

הסטוריית צריכה בקוט"ש

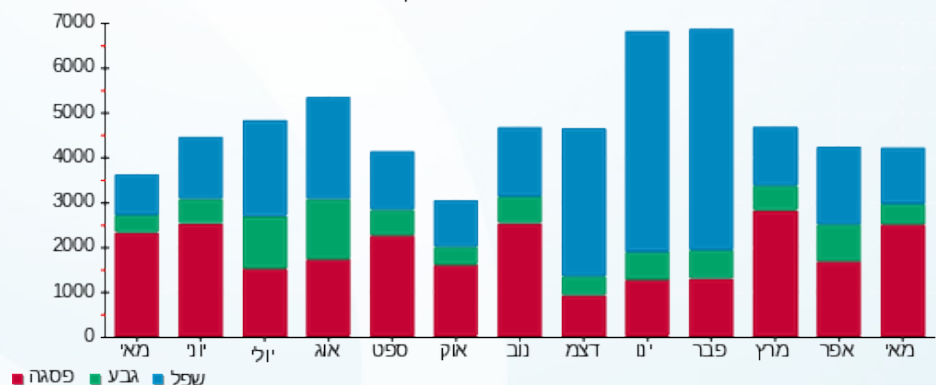



04/06/23

תאריך הפקה:

שם דייר: משרד המשפטים -האפוטרופוס הכללי מחוז ת"א - קומה 2

31/05/23

תאריך קריאה נוכחי:

שם אתר: שמי בר יגאל אלון

01/05/23

תאריך קריאה קודמת:

לקוח/ה נכבד/ה, אנו מתכבדים להגיש את חישוב צריכת החשמל לתקופה 01/05/23 - 31/05/23:

משרד המשפטים -האפוטרופוס הכללי מחוז ת"א - קומה 2 - 5 - (3x400)00024602

סוג תעריף	סוג צריכה	קריאה קודמת	קריאה נוכחית	סה"כ צריכה בקוט"ש	מחיר לקוט"ש בא"ג	סה"כ לתשלום
פרטי חשבון עבור תאריכים:						
		01/05/23	31/05/23			
777	פסגה	564,090.18	566,116.43	2,026.25	39.17	793.68 ₪
778	גבע	281,069.32	281,475.31	405.99	39.17	159.03 ₪
779	שפל	362,563.92	363,594.92	1,031.00	34.91	359.92 ₪

סה"כ לדייר:

פסגה	גבע	שפל	סה"כ	שיא ביקוש
2,026.25	405.99	1,031.00	3,463.25	9.42
793.68 ₪	159.03 ₪	359.92 ₪	1,312.63 ₪	

סה"כ צריכה

סה"כ לתשלום

210.98 ₪	תשלום קבוע	
80.40 ₪	תשלום עבור גודל חיבור בKVA (3x400)	
1,604.02 ₪	סה"כ לתשלום	לא כולל מע"מ



31052336493

התפלגות חיוב בש"ח לפי תע"ז

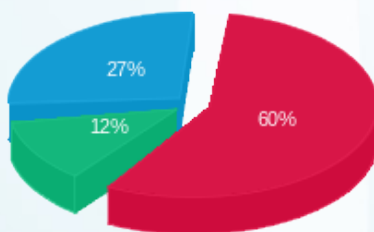

■ פסגה (793.68 ₪)
■ גבע (159.03 ₪)
■ שפל (359.92 ₪)

הסטוריית צריכה בקוט"ש

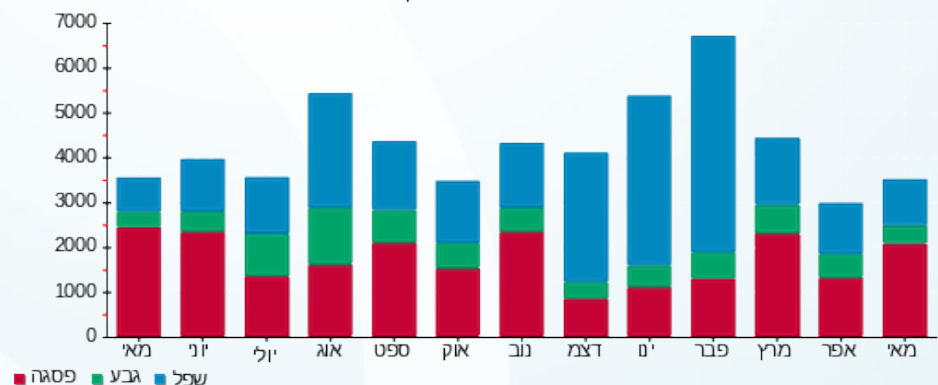



04/06/23

תאריך הפקדה:

שם דייר: משרד המשפטים - האפוסטרופוס הכללי מחוז ת"א - קומה 3

31/05/23

תאריך קריאה נוכחית:

שם אתר: שמי בר יגאל אלון

01/05/23

תאריך קריאה קודמת:

לקוח/ה נכבד/ה, אנו מתכבדים להגיש את חישוב צריכת החשמל לתקופה 01/05/23 - 31/05/23:

משרד המשפטים - האפוסטרופוס הכללי מחוז ת"א - קומה 3 - 6 - 14154685 (3x400)

סוג תעריף	סוג צריכה	קריאה קודמת	קריאה נוכחית	סה"כ צריכה בקוט"ש	מחיר לקוט"ש בא"ג	סה"כ לתשלום
			01/05/23	31/05/23	פרטי חשבון עבור תאריכים:	
777	פסגה	86,919.60	89,739.60	2,820.00	39.17	1,104.59 ₪
778	גבע	25,025.60	25,441.60	416.00	39.17	162.95 ₪
779	שפל	86,476.80	87,599.60	1,122.80	34.91	391.97 ₪

סה"כ לדייר:

פסגה	גבע	שפל	סה"כ	שיא ביקוש
2,820.00	416.00	1,122.80	4,358.80	14.46
1,104.59 ₪	162.95 ₪	391.97 ₪	1,659.51 ₪	

סה"כ צריכה

סה"כ לתשלום

210.98 ₪	תשלום קבוע	
80.40 ₪	תשלום עבור גודל חיבור בKVA (3x400)	
1,950.89 ₪	סה"כ לתשלום	לא כולל מע"מ



31052336494

התפלגות חיוב בש"ח לפי תעו"ז

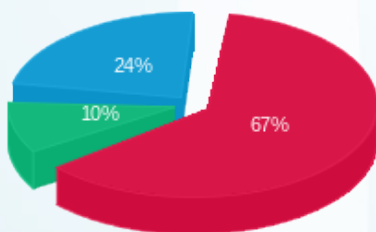

פסגה (1,104.59 ₪)
גבע (162.95 ₪)
שפל (391.97 ₪)

הסטוריית צריכה בקוט"ש

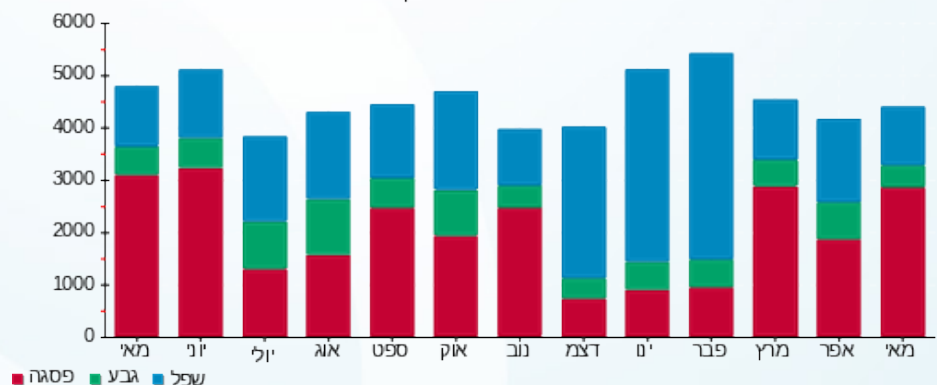



04/06/23

תאריך הפקה:

שם דייר: עו"ד אסיף עניא
שם אתר: שמי בר יגאל אלון

31/05/23

תאריך קריאה נוכחית:

01/05/23

תאריך קריאה קודמת:

לקוח/ה נכבד/ה, אנו מתכבדים להגיש את חישוב צריכת החשמל לתקופה 01/05/23 - 31/05/23:

עו"ד אסיף עניא - 2 - 16045538(3x80)

סוג תעריף	סוג צריכה	קריאה קודמת	קריאה נוכחית	סה"כ צריכה בקוט"ש	מחיר לקוט"ש בא"ג	סה"כ לתשלום
פרטי חשבון עבור תאריכים:						
777	פסגה	01/05/23	31/05/23	769.10	39.17	301.26 ₪
778	גבע	15,228.30	15,310.50	82.20	39.17	32.20 ₪
779	שפל	43,061.80	43,221.70	159.90	34.91	55.82 ₪

סה"כ לדייר:

פסגה	גבע	שפל	סה"כ	שיא ביקוש
769.10	82.20	159.90	1,011.20	10.43
301.26 ₪	32.20 ₪	55.82 ₪	389.28 ₪	

סה"כ צריכה

סה"כ לתשלום

210.98 ₪	תשלום קבוע	
16.08 ₪	תשלום עבור גודל חיבור בKVA (3x80)	
616.34 ₪	סה"כ לתשלום	לא כולל מע"מ



31052333914

התפלגות חיוב בש"ח לפי תעו"ז

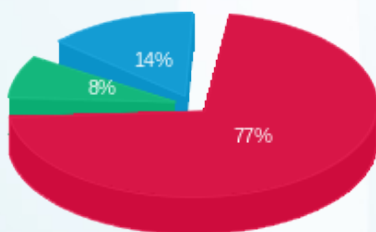

■ פסגה (301.26 ₪)
■ גבע (32.20 ₪)
■ שפל (55.82 ₪)

הסטוריית צריכה בקוט"ש

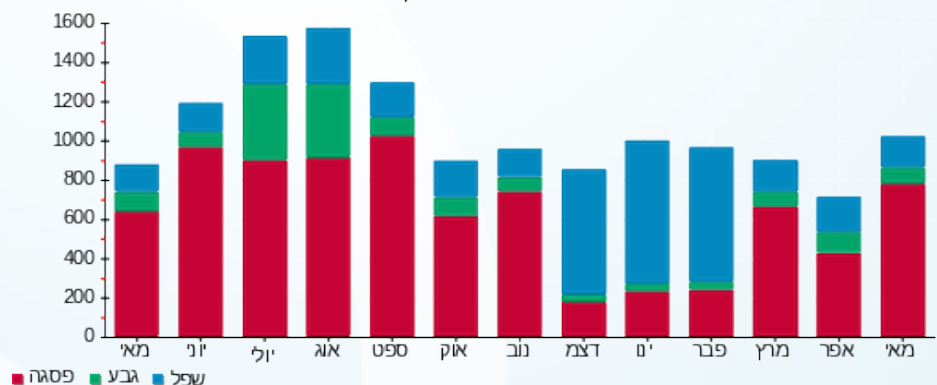

04/06/23 תאריך הפקה:
 31/05/23 תאריך קריאה נוכחית:
 01/05/23 תאריך קריאה קודמת:

שם דייר: צאק בס בע"מ
 שם אתר: שמי בר יגאל אלון

לקוח/ה נכבד/ה, אנו מתכבדים להגיש את חישוב צריכת החשמל לתקופה 01/05/23 - 31/05/23:

הרמוניה - דייר - 1 - (3x160)

סוג תעריף	סוג צריכה	קריאה קודמת	קריאה נוכחית	סה"כ צריכה בקוט"ש	מחיר לקוט"ש בא"ג	סה"כ לתשלום
			01/05/23	31/05/23		
777	פסגה	302,508.00	302,761.40	253.40	39.17	99.26 ₪
778	גבע	95,218.00	95,316.80	98.80	39.17	38.70 ₪
779	שפל	115,307.60	115,567.40	259.80	34.91	90.70 ₪

סה"כ לדייר:

פסגה	גבע	שפל	סה"כ	שיא ביקוש
253.40	98.80	259.80	612.00	1.43
₪ 99.26	₪ 38.70	₪ 90.70	₪ 228.65	

סה"כ צריכה
 סה"כ לתשלום

210.98 ₪	תשלום קבוע	
32.16 ₪	תשלום עבור גודל חיבור בKVA (3x160)	
471.79 ₪	סה"כ לתשלום	לא כולל מע"מ



31052314924

התפלגות חיוב בש"ח לפי תעו"ז

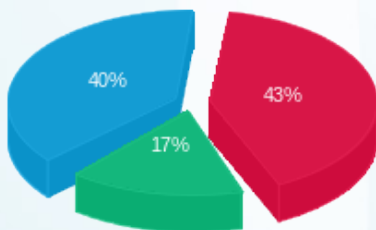

פסגה (₪ 99.26)
 גבע (₪ 38.70)
 שפל (₪ 90.70)

הסטוריית צריכה בקוט"ש

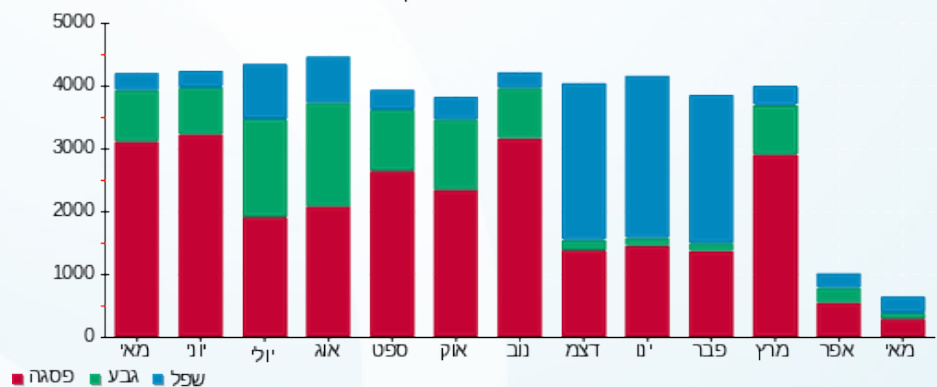



04/06/23

תאריך הפקה:

שם דייר: קופרמן יגור קומה 4 ב.חינוי

31/05/23

תאריך קריאה נוכחית:

שם אתר: שמי בר יגאל אלון

01/05/23

תאריך קריאה קודמת:

לקוח/ה נכבד/ה, אנו מתכבדים להגיש את חישוב צריכת החשמל לתקופה 01/05/23 - 31/05/23:

קופרמן יגור קומה 4 ב.חינוי - 4 - 13170766(3x100)

סוג תעריף	סוג צריכה	קריאה קודמת	קריאה נוכחית	סה"כ צריכה בקוט"ש	מחיר לקוט"ש בא"ג	סה"כ לתשלום
פרטי חשבון עבור תאריכים:						
777	פסגה	01/05/23	31/05/23	728.20	39.17	285.24 ₪
778	גבע	3,952.00	3,968.20	16.20	39.17	6.35 ₪
779	שפל	5,442.00	5,469.60	27.60	34.91	9.64 ₪

סה"כ לדייר:

פסגה	גבע	שפל	סה"כ	שיא ביקוש
728.20	16.20	27.60	772.00	12.95
285.24 ₪	6.35 ₪	9.64 ₪	301.22 ₪	

סה"כ צריכה

סה"כ לתשלום

210.98 ₪	תשלום קבוע	
20.10 ₪	תשלום עבור גודל חיבור בKVA (3x100)	
532.30 ₪	סה"כ לתשלום	לא כולל מע"מ



31052340245

התפלגות חיוב בש"ח לפי תעו"ז

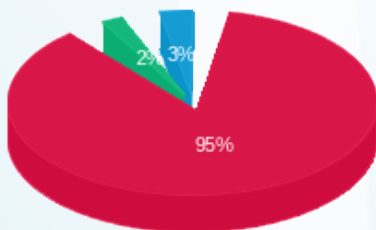

- פסגה (285.24 ₪) 95%
- גבע (6.35 ₪) 3%
- שפל (9.64 ₪) 2%

הסטוריית צריכה בקוט"ש

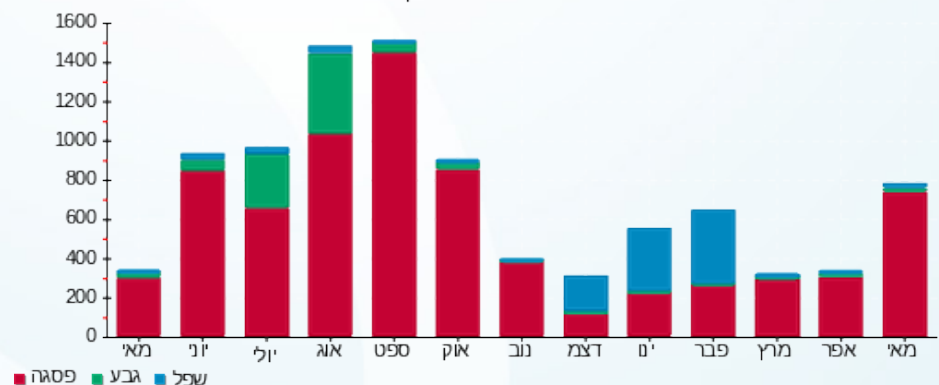



04/06/23

תאריך הפקה:

שם דייר: שובל ניהול והשקעות+ליעז מסחר והשקעות ציבורי
שם אתר: שמי בר יגאל אלון

31/05/23

תאריך קריאה נוכחית:

01/05/23

תאריך קריאה קודמת:

לקוח/ה נכבד/ה, אנו מתכבדים להגיש את חישוב צריכת החשמל לתקופה 01/05/23 - 31/05/23:

שובל ניהול והשקעות+ליעז מסחר והשקעות ציבורי - 3 - 14154685(3x630)

סוג תעריף	סוג צריכה	קריאה קודמת	קריאה נוכחית	סה"כ צריכה בקוט"ש	מחיר לקוט"ש בא"ג	סה"כ לתשלום
		01/05/23	31/05/23	פרטי חשבון עבור תאריכים:		
777	פסגה	1,053,025.00	1,069,957.00	16,932.00	39.17	6,632.26 ₪
778	גבע	381,156.00	382,610.00	1,454.00	39.17	569.53 ₪
779	שפל	725,319.00	725,397.00	78.00	34.91	27.23 ₪

סה"כ לדייר:

פסגה	גבע	שפל	סה"כ	שיא ביקוש
16,932.00	1,454.00	78.00	18,464.00	74.91
6,632.26 ₪	569.53 ₪	27.23 ₪	7,229.03 ₪	

סה"כ צריכה

סה"כ לתשלום

210.98 ₪	תשלום קבוע	
126.63 ₪	תשלום עבור גודל חיבור בKVA (3x630)	
7,566.64 ₪	סה"כ לתשלום	לא כולל מע"מ



31052313552

התפלגות חיוב בש"ח לפי תעו"ז

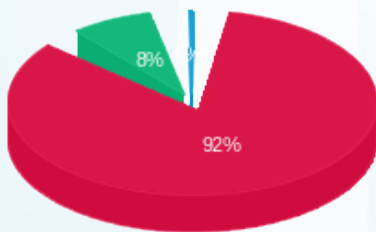

פסגה (6,632.26 ₪)
גבע (569.53 ₪)
שפל (27.23 ₪)

הסטוריית צריכה בקוט"ש

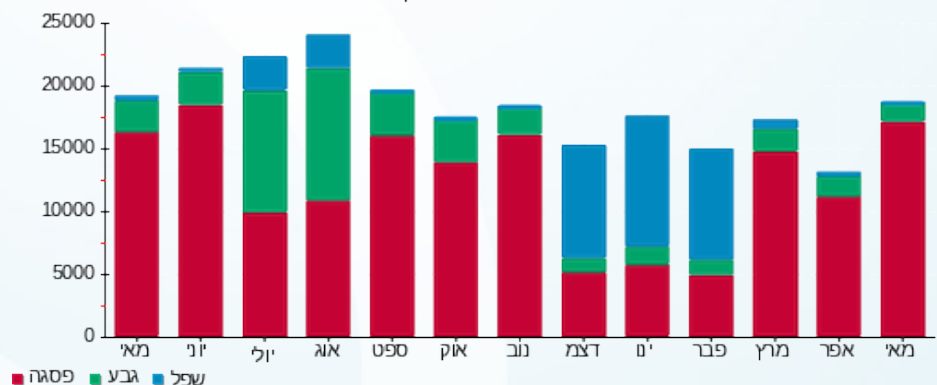



04/06/23

תאריך הפקה:

שם דייר: שובל ניהול והשקעות+ליעז מסחר והשקעות קומה 1

31/05/23

תאריך קריאה נוכחית:

שם אתר: שמי בר יגאל אלון

01/05/23

תאריך קריאה קודמת:

לקוח/ה נכבד/ה, אנו מתכבדים להגיש את חישוב צריכת החשמל לתקופה 01/05/23 - 31/05/23:

שובל ניהול והשקעות+ליעז מסחר והשקעות קומה 1 - 3 - 14154686(3x630)

סוג תעריף	סוג צריכה	קריאה קודמת	קריאה נוכחית	סה"כ צריכה בקוט"ש	מחיר לקוט"ש בא"ג	סה"כ לתשלום
		01/05/23	31/05/23			
777	פסגה	965,238.00	975,834.00	10,596.00	39.17	4,150.45 ₪
778	גבע	297,960.00	299,816.00	1,856.00	39.17	727.00 ₪
779	שפל	597,178.00	600,636.00	3,458.00	34.91	1,207.19 ₪

סה"כ לדייר:

פסגה	גבע	שפל	סה"כ	שיא ביקוש
10,596.00	1,856.00	3,458.00	15,910.00	99.86
4,150.45 ₪	727.00 ₪	1,207.19 ₪	6,084.64 ₪	

סה"כ צריכה

סה"כ לתשלום

210.98 ₪	תשלום קבוע	
126.63 ₪	תשלום עבור גודל חיבור בKVA (3x630)	
6,422.25 ₪	סה"כ לתשלום	לא כולל מע"מ



31052313555

התפלגות חיוב בש"ח לפי תע"ז

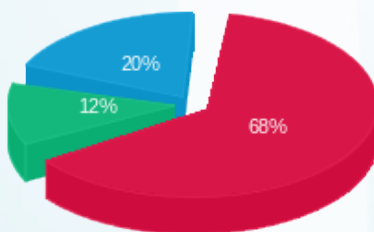

פסגה (4,150.45 ₪) 68%
 גבע (727.00 ₪) 12%
 שפל (1,207.19 ₪) 20%

הסטוריית צריכה בקוט"ש

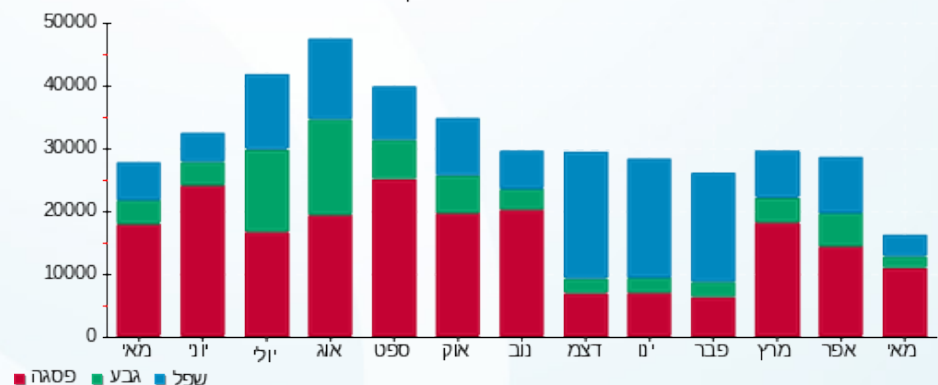



04/06/23

תאריך הפקה:

שם דייר: שובל ניהול והשקעות+ליעז מסחר והשקעות קומה 2

31/05/23

תאריך קריאה נוכחי:

שם אתר: שמי בר יגאל אלון

01/05/23

תאריך קריאה קודמת:

לקוח/ה נכבד/ה, אנו מתכבדים להגיש את חישוב צריכת החשמל לתקופה 01/05/23 - 31/05/23:

שובל ניהול והשקעות+ליעז מסחר והשקעות קומה 2 - 4 - 14154686(3x630)

סוג תעריף	סוג צריכה	קריאה קודמת	קריאה נוכחית	סה"כ צריכה בקוט"ש	מחיר לקוט"ש בא"ג	סה"כ לתשלום
			01/05/23	31/05/23	פרטי חשבון עבור תאריכים:	
777	פסגה	716,946.00	734,656.00	17,710.00	39.17	6,937.01 ₪
778	גבע	194,070.00	196,000.00	1,930.00	39.17	755.98 ₪
779	שפל	290,094.00	292,459.00	2,365.00	34.91	825.62 ₪

סה"כ לדייר:

פסגה	גבע	שפל	סה"כ	שיא ביקוש
17,710.00	1,930.00	2,365.00	22,005.00	102.13
₪ 6,937.01	₪ 755.98	₪ 825.62	₪ 8,518.61	

סה"כ צריכה

סה"כ לתשלום

210.98 ₪	תשלום קבוע	
126.63 ₪	תשלום עבור גודל חיבור בKVA (3x630)	
8,856.22 ₪	סה"כ לתשלום	לא כולל מע"מ



31052313556

התפלגות חיוב בש"ח לפי תעו"ז

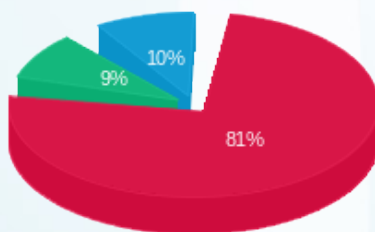

פסגה (6,937.01 ₪)
גבע (755.98 ₪)
שפל (825.62 ₪)

הסטוריית צריכה בקוט"ש

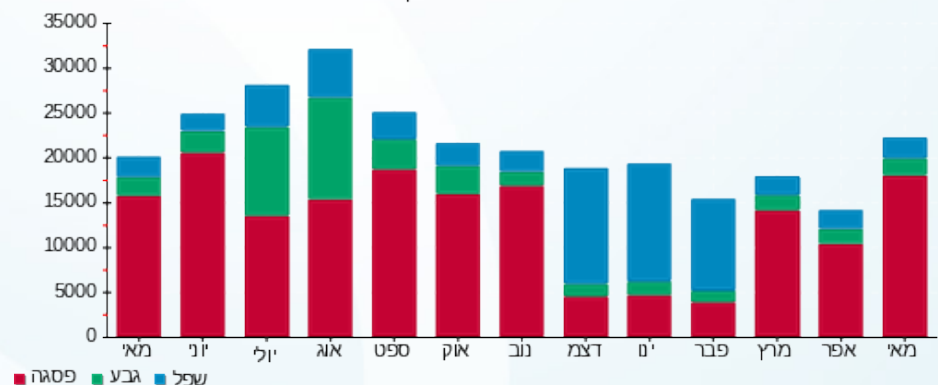



04/06/23

תאריך הפקה:

שם דייר: שובל ניהול והשקעות+ליעז מסחר והשקעות קומה 3

31/05/23

תאריך קריאה נוכחי:

שם אתר: שמי בר יגאל אלון

01/05/23

תאריך קריאה קודמת:

לקוח/ה נכבד/ה, אנו מתכבדים להגיש את חישוב צריכת החשמל לתקופה 01/05/23 - 31/05/23:

שובל ניהול והשקעות+ליעז מסחר והשקעות קומה 3 - 5 - 14154686(3x630)

סוג תעריף	סוג צריכה	קריאה קודמת	קריאה נוכחית	סה"כ צריכה בקוט"ש	מחיר לקוט"ש בא"ג	סה"כ לתשלום
			01/05/23	31/05/23	פרטי חשבון עבור תאריכים:	
777	פסגה	661,604.00	670,866.00	9,262.00	39.17	3,627.93 ₪
778	גבע	144,527.00	145,353.00	826.00	39.17	323.54 ₪
779	שפל	170,228.00	170,908.00	680.00	34.91	237.39 ₪

סה"כ לדייר:

פסגה	גבע	שפל	סה"כ	שיא ביקוש
9,262.00	826.00	680.00	10,768.00	57.74
3,627.93 ₪	323.54 ₪	237.39 ₪	4,188.86 ₪	

סה"כ צריכה

סה"כ לתשלום

210.98 ₪	תשלום קבוע	
126.63 ₪	תשלום עבור גודל חיבור בKVA (3x630)	
4,526.47 ₪	סה"כ לתשלום	לא כולל מע"מ



31052313557

התפלגות חיוב בש"ח לפי תע"ז

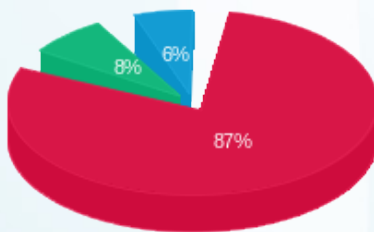

פסגה (3,627.93 ₪) 87%
 גבע (323.54 ₪) 8%
 שפל (237.39 ₪) 6%

הסטוריית צריכה בקוט"ש

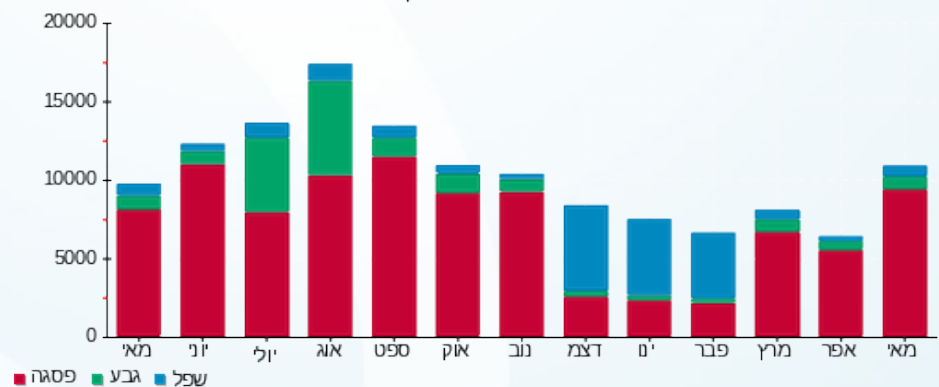



04/06/23

תאריך הפקה:

שם דייר: שובל ניהול והשקעות+ליעז מסחר והשקעות קומה 4

31/05/23

תאריך קריאה נוכחי:

שם אתר: שמי בר יגאל אלון

01/05/23

תאריך קריאה קודמת:

לקוח/ה נכבד/ה, אנו מתכבדים להגיש את חישוב צריכת החשמל לתקופה 01/05/23 - 31/05/23:

שובל ניהול והשקעות+ליעז מסחר והשקעות קומה 4 - 1 - 14154685(3x630)

סוג תעריף	סוג צריכה	קריאה קודמת	קריאה נוכחית	סה"כ צריכה בקוט"ש	מחיר לקוט"ש בא"ג	סה"כ לתשלום
			01/05/23	31/05/23	פרטי חשבון עבור תאריכים:	
777	פסגה	495,161.00	500,300.00	5,139.00	39.17	2,012.95 ₪
778	גבע	124,128.00	124,665.00	537.00	39.17	210.34 ₪
779	שפל	136,196.00	136,400.00	204.00	34.91	71.22 ₪

סה"כ לדייר:

פסגה	גבע	שפל	סה"כ	שיא ביקוש
5,139.00	537.00	204.00	5,880.00	38.34
2,012.95 ₪	210.34 ₪	71.22 ₪	2,294.51 ₪	

סה"כ צריכה

סה"כ לתשלום

210.98 ₪	תשלום קבוע	
126.63 ₪	תשלום עבור גודל חיבור בKVA (3x630)	
2,632.12 ₪	סה"כ לתשלום	לא כולל מע"מ



31052313549

התפלגות חיוב בש"ח לפי תעו"ז

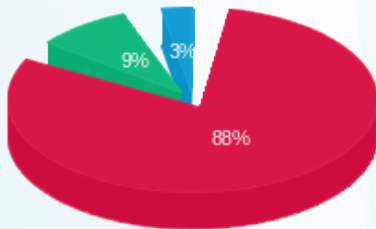

פסגה (2,012.95 ₪)
גבע (210.34 ₪)
שפל (71.22 ₪)

הסטוריית צריכה בקוט"ש

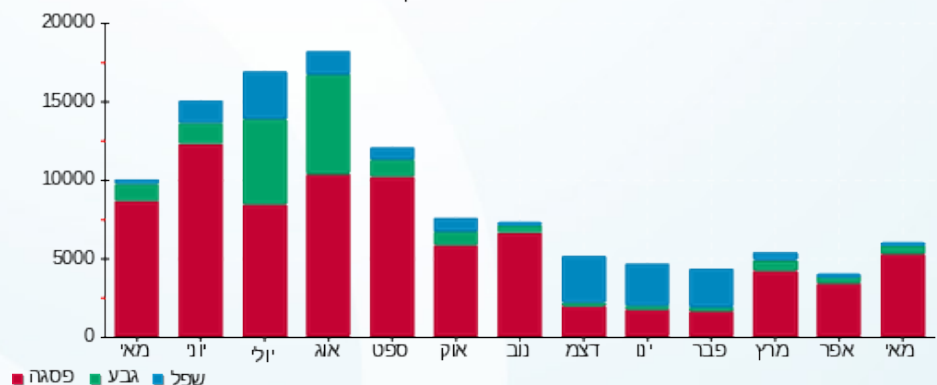



04/06/23

תאריך הפקה:

שם דייר: שובל ניהול והשקעות+ליעז מסחר והשקעות קומה 5

31/05/23

תאריך קריאה נוכחית:

שם אתר: שמי בר יגאל אלון

01/05/23

תאריך קריאה קודמת:

לקוח/ה נכבד/ה, אנו מתכבדים להגיש את חישוב צריכת החשמל לתקופה 01/05/23 - 31/05/23:

שובל ניהול והשקעות+ליעז מסחר והשקעות קומה 5 - 2 - 14154685(3x630)

סוג תעריף	סוג צריכה	קריאה קודמת	קריאה נוכחית	סה"כ צריכה בקוט"ש	מחיר לקוט"ש בא"ג	סה"כ לתשלום
פרטי חשבון עבור תאריכים:						
		01/05/23	31/05/23			
777	פסגה	553,252.00	562,203.00	8,951.00	39.17	3,506.11 ₪
778	גבע	121,909.00	122,430.00	521.00	39.17	204.08 ₪
779	שפל	155,059.00	155,762.00	703.00	34.91	245.42 ₪

סה"כ לדייר:

פסגה	גבע	שפל	סה"כ	שיא ביקוש
8,951.00	521.00	703.00	10,175.00	60.21
3,506.11 ₪	204.08 ₪	245.42 ₪	3,955.60 ₪	

סה"כ צריכה

סה"כ לתשלום

210.98 ₪	תשלום קבוע	
126.63 ₪	תשלום עבור גודל חיבור בKVA (3x630)	
4,293.21 ₪	סה"כ לתשלום	לא כולל מע"מ



31052313550

התפלגות חיוב בש"ח לפי תעו"ז

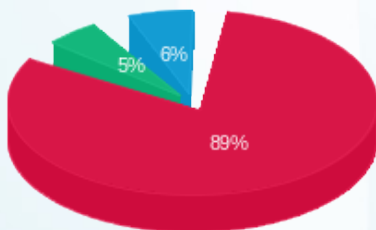

פסגה (3,506.11 ₪)
גבע (204.08 ₪)
שפל (245.42 ₪)

הסטוריית צריכה בקוט"ש

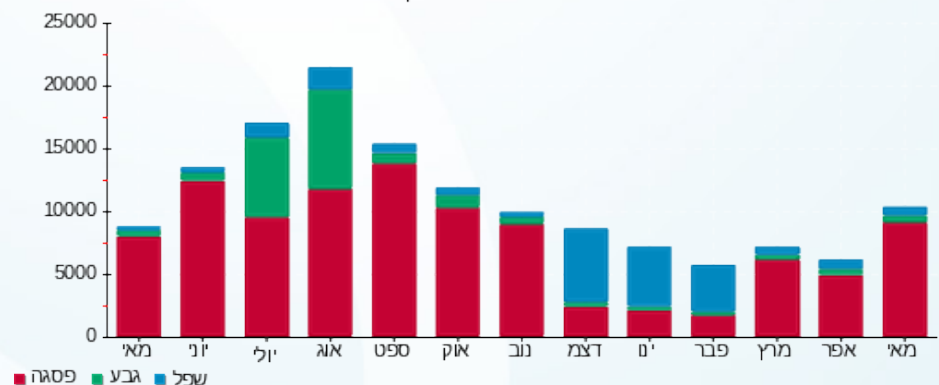



04/06/23

תאריך הפקה:

שם דייר: שובל ניהול והשקעות+ליעז מסחר והשקעות קומה 6

31/05/23

תאריך קריאה נוכחית:

שם אתר: שמי בר יגאל אלון

01/05/23

תאריך קריאה קודמת:

לקוח/ה נכבד/ה, אנו מתכבדים להגיש את חישוב צריכת החשמל לתקופה 01/05/23 - 31/05/23:

שובל ניהול והשקעות+ליעז מסחר והשקעות קומה 6 - 4 - 14154685(3x630)

סוג תעריף	סוג צריכה	קריאה קודמת	קריאה נוכחית	סה"כ צריכה בקוט"ש	מחיר לקוט"ש בא"ג	סה"כ לתשלום
			01/05/23	31/05/23	פרטי חשבון עבור תאריכים:	
777	פסגה	596,142.00	604,962.00	8,820.00	39.17	3,454.79 ₪
778	גבע	144,939.00	145,673.00	734.00	39.17	287.51 ₪
779	שפל	208,029.00	209,356.00	1,327.00	34.91	463.26 ₪

סה"כ לדייר:

פסגה	גבע	שפל	סה"כ	שיא ביקוש
8,820.00	734.00	1,327.00	10,881.00	59.79
₪ 3,454.79	₪ 287.51	₪ 463.26	₪ 4,205.56	

סה"כ צריכה

סה"כ לתשלום

210.98 ₪	תשלום קבוע	
126.63 ₪	תשלום עבור גודל חיבור בKVA (3x630)	
4,543.17 ₪	סה"כ לתשלום	לא כולל מע"מ



31052313551

התפלגות חיוב בש"ח לפי תעו"ז

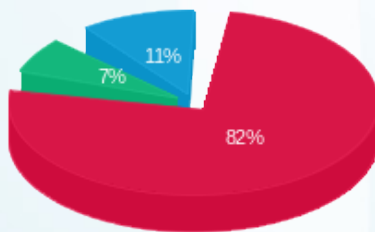

פסגה (₪ 3,454.79)
גבע (₪ 287.51)
שפל (₪ 463.26)

הסטוריית צריכה בקוט"ש

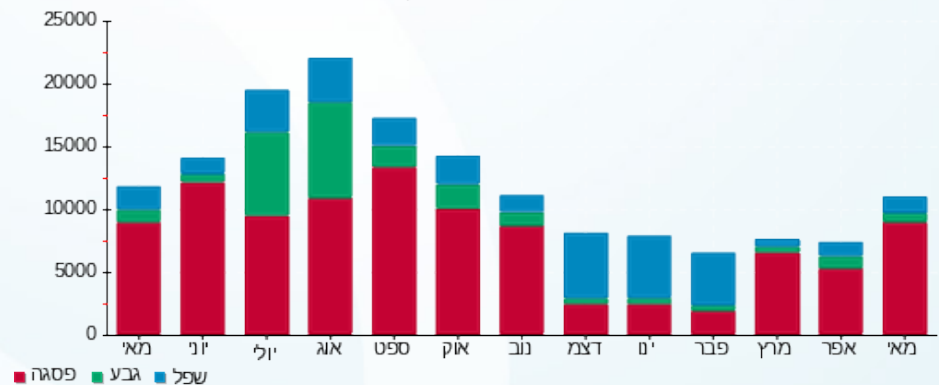



04/06/23 תאריך הפקה:
 31/05/23 תאריך קריאה נוכחית:
 01/05/23 תאריך קריאה קודמת:

שם דייר: שופרסל דיל
 שם אתר: שמי בר יגאל אלון

לקוח/ה נכבד/ה, אנו מתכבדים להגיש את חישוב צריכת החשמל לתקופה 01/05/23 - 31/05/23:

שופרסל דיל - 7 - 00024602 (3x630)

סוג תעריף	סוג צריכה	קריאה קודמת	קריאה נוכחית	סה"כ צריכה בקוט"ש	מחיר לקוט"ש בא"ג	סה"כ לתשלום
פרטי חשבון עבור תאריכים:			31/05/23	01/05/23		
777	פסגה	1,711,818.22	1,756,603.39	44,785.18	39.17	17,542.35 ₪
778	גבע	5,058,207.98	5,073,496.23	15,288.25	39.17	5,988.41 ₪
779	שפל	3,153,292.35	3,184,311.20	31,018.85	34.91	10,828.68 ₪

שופרסל דיל - שופרסל - 8 - 00024602 (3x160)

סוג תעריף	סוג צריכה	קריאה קודמת	קריאה נוכחית	סה"כ צריכה בקוט"ש	מחיר לקוט"ש בא"ג	סה"כ לתשלום
פרטי חשבון עבור תאריכים:			31/05/23	01/05/23		
777	פסגה	913,709.85	918,661.64	4,951.79	39.17	1,939.61 ₪
778	גבע	550,341.94	552,211.48	1,869.54	39.17	732.30 ₪
779	שפל	521,000.17	522,713.38	1,713.21	34.91	598.08 ₪

סה"כ לדייר:

פסגה	גבע	שפל	סה"כ	שיא ביקוש
49,736.96	17,157.78	32,732.06	99,626.80	188.51
19,481.97 ₪	6,720.70 ₪	11,426.76 ₪	37,629.43 ₪	

סה"כ צריכה

סה"כ לתשלום

210.98 ₪	תשלום קבוע	
158.80 ₪	תשלום עבור גודל חיבור ב KVA (3x790)	
37,999.21 ₪	סה"כ לתשלום	לא כולל מע"מ



31052313589





התפלגות חיוב בש"ח לפי תעו"ז

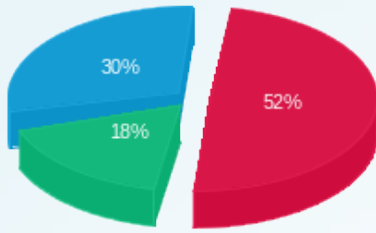

■ פסגה (19,481.97) ש"ח
■ גבע (6,720.70) ש"ח
■ שפל (11,426.76) ש"ח

הסטוריית צריכה בקוט"ש

