

04/06/23 תאריך הפקה:
 31/05/23 תאריך קריאה נוכחית:
 01/05/23 תאריך קריאה קודמת:

שם דייר: בזק חדר הדרכה
 שם אתר: עזריאלי חולון 2

לקוח/ה נכבד/ה, אנו מתכבדים להגיש את חישוב צריכת החשמל לתקופה 01/05/23 - 31/05/23:

בזק חדר הדרכה - 1 - (3x25)21262377

סוג תעריף	סוג צריכה	קריאה קודמת	קריאה נוכחית	סה"כ צריכה בקוט"ש	מחיר לקוט"ש בא"ג	סה"כ לתשלום
פרטי חשבון עבור תאריכים:						
777	פסגה	01/05/23	31/05/23	18.90	39.17	7.40 ₪
778	גבע	34.00	36.50	2.50	39.17	0.98 ₪
779	שפל	95.00	102.20	7.20	34.91	2.51 ₪

סה"כ לדייר:

פסגה	גבע	שפל	סה"כ	שיא ביקוש
18.90	2.50	7.20	28.60	0.82
7.40 ₪	0.98 ₪	2.51 ₪	10.90 ₪	

סה"כ צריכה
 סה"כ לתשלום

210.98 ₪	תשלום קבוע	
5.03 ₪	תשלום עבור גודל חיבור בKVA (3x25)	
226.90 ₪	סה"כ לתשלום	לא כולל מע"מ

התפלגות חיוב בש"ח לפי תעו"ז

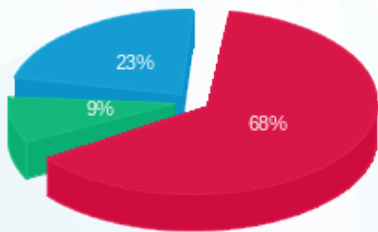

פסגה (7.40 ₪) ■
 גבע (0.98 ₪) ■
 שפל (2.51 ₪) ■

הסטוריית צריכה בקוט"ש

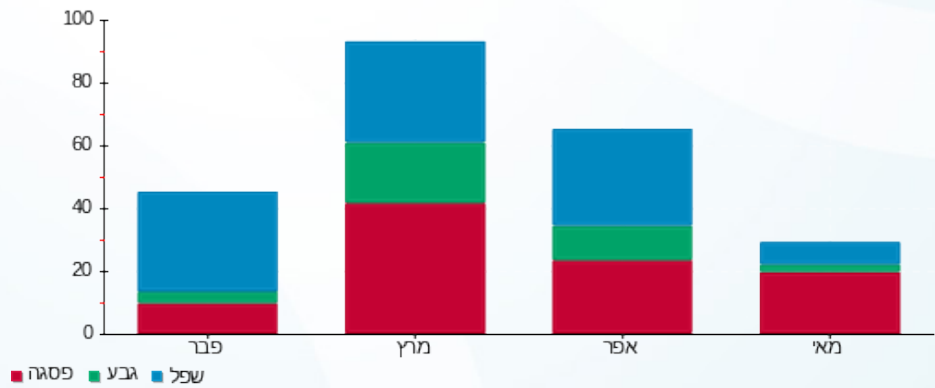



04/06/23 תאריך הפקה:
 31/05/23 תאריך קריאה נוכחית:
 01/05/23 תאריך קריאה קודמת:

שם דייר: בזק לוח חשמל ממ"מ דרומי ק.01
 שם אתר: עזריאלי חולון 2

לקוח/ה נכבד/ה, אנו מתכבדים להגיש את חישוב צריכת החשמל לתקופה 01/05/23 - 31/05/23:

קומה 01 בזק לוח חשמל ממ"מ דרומי - 2 - 19051887(3x25)

סוג תעריף	סוג צריכה	קריאה קודמת	קריאה נוכחית	סה"כ צריכה בקוט"ש	מחיר לקוט"ש בא"ג	סה"כ לתשלום
פרטי חשבון עבור תאריכים:						
777	פסגה	01/05/23	31/05/23	52.05	39.17	2,267.85
778	גבע	1,066.80	1,069.65	2.85	39.17	1.12
779	שפל	3,559.45	3,730.80	171.35	34.91	59.82

סה"כ לדייר:

פסגה	גבע	שפל	סה"כ	שיא ביקוש
52.05	2.85	171.35	226.25	32.60
20.39	1.12	59.82	81.32	

סה"כ צריכה
 סה"כ לתשלום

210.98	תשלום קבוע	
5.03	תשלום עבור גודל חיבור בKVA (3x25)	
297.33	סה"כ לתשלום	לא כולל מע"מ

התפלגות חיוב בש"ח לפי תע"ז

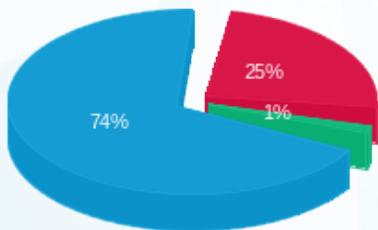

■ פסגה (20.39 ₪)
 ■ גבע (1.12 ₪)
 ■ שפל (59.82 ₪)

הסטוריית צריכה בקוט"ש

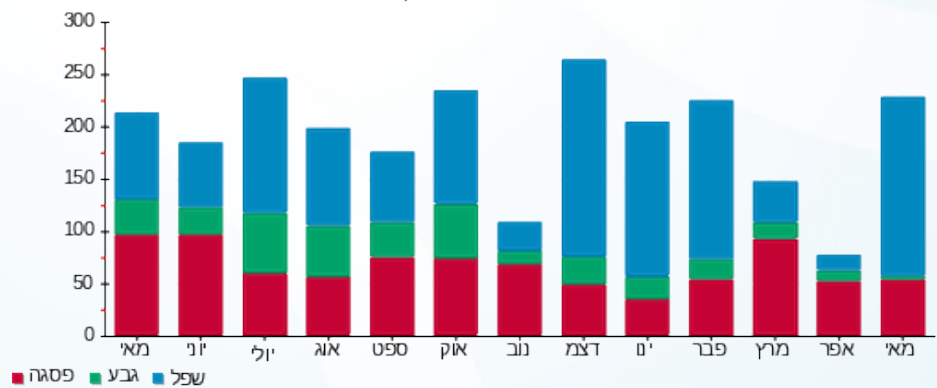



04/06/23 תאריך הפקה:
 31/05/23 תאריך קריאה נוכחית:
 01/05/23 תאריך קריאה קודמת:

שם דייר: בזק לוח חשמל ממ"מ דרומי ק.02
 שם אתר: עזריאלי חולון 2

לקוח/ה נכבד/ה, אנו מתכבדים להגיש את חישוב צריכת החשמל לתקופה 01/05/23 - 31/05/23:

קומה 02 בזק לוח חשמל ממ"מ דרומי - 2 - 19051806(3x25)

סוג תעריף	סוג צריכה	קריאה קודמת	קריאה נוכחית	סה"כ צריכה בקוט"ש	מחיר לקוט"ש בא"ג	סה"כ לתשלום
פרטי חשבון עבור תאריכים:						
777	פסגה	01/05/23	31/05/23	42.75	39.17	16.75 ₪
778	גבע	1,233.60	1,235.90	2.30	39.17	0.90 ₪
779	שפל	4,158.35	4,337.65	179.30	34.91	62.59 ₪

סה"כ לדייר:

פסגה	גבע	שפל	סה"כ	שיא ביקוש
42.75	2.30	179.30	224.35	65.08
16.75 ₪	0.90 ₪	62.59 ₪	80.24 ₪	

סה"כ צריכה
 סה"כ לתשלום

210.98 ₪	תשלום קבוע	
5.03 ₪	תשלום עבור גודל חיבור בKVA (3x25)	
296.24 ₪	סה"כ לתשלום	לא כולל מע"מ

התפלגות חיוב בש"ח לפי תעו"ז

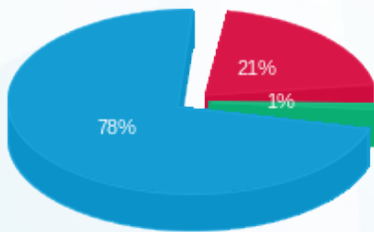

■ פסגה (16.75 ₪)
 ■ גבע (0.90 ₪)
 ■ שפל (62.59 ₪)

הסטוריית צריכה בקוט"ש

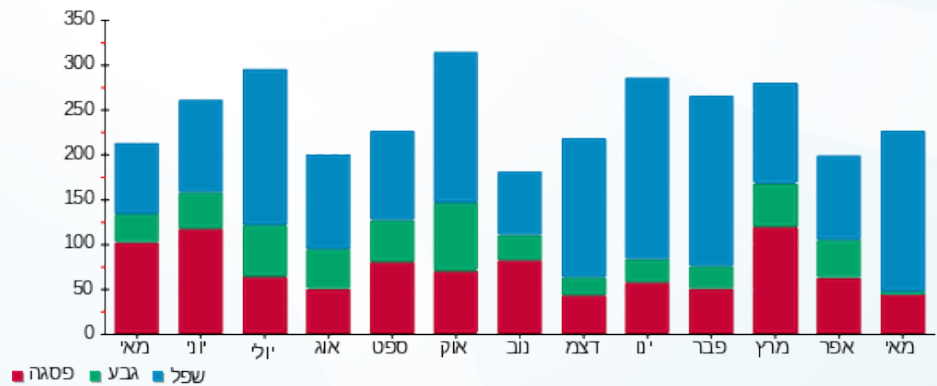



04/06/23 תאריך הפקה:
 31/05/23 תאריך קריאה נוכחית:
 01/05/23 תאריך קריאה קודמת:

שם דייר: בזק לוח חשמל ממ"מ דרומי ק.03
 שם אתר: עזריאלי חולון 2

לקוח/ה נכבד/ה, אנו מתכבדים להגיש את חישוב צריכת החשמל לתקופה 01/05/23 - 31/05/23:

קומה 03 בזק לוח חשמל ממ"מ דרומי - 2 - 19051886(3x25)

סוג תעריף	סוג צריכה	קריאה קודמת	קריאה נוכחית	סה"כ צריכה בקוט"ש	מחיר לקוט"ש בא"ג	סה"כ לתשלום
פרטי חשבון עבור תאריכים:						
777	פסגה	01/05/23	31/05/23	50.95	39.17	19.96 ₪
778	גבע	1,571.40	1,573.25	1.85	39.17	0.72 ₪
779	שפל	5,385.95	5,597.65	211.70	34.91	73.90 ₪

סה"כ לדייר:

פסגה	גבע	שפל	סה"כ	שיא ביקוש
50.95	1.85	211.70	264.50	32.58
19.96 ₪	0.72 ₪	73.90 ₪	94.59 ₪	

סה"כ צריכה
 סה"כ לתשלום

210.98 ₪	תשלום קבוע	
5.03 ₪	תשלום עבור גודל חיבור בKVA (3x25)	
310.59 ₪	סה"כ לתשלום	לא כולל מע"מ

התפלגות חיוב בש"ח לפי תעו"ז

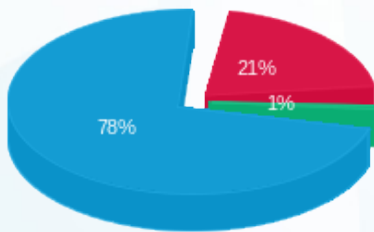

פסגה (19.96 ₪)
 גבע (0.72 ₪)
 שפל (73.90 ₪)

הסטוריית צריכה בקוט"ש

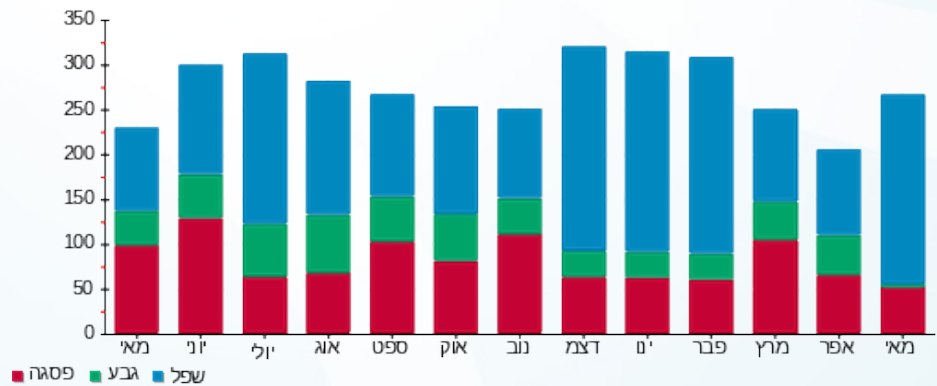

04/06/23 תאריך הפקה:
 31/05/23 תאריך קריאה נוכחית:
 01/05/23 תאריך קריאה קודמת:

שם דייר: בזק לוח חשמל ממ"מ דרומי ק.04
 שם אתר: עזריאלי חולון 2

לקוח/ה נכבד/ה, אנו מתכבדים להגיש את חישוב צריכת החשמל לתקופה 01/05/23 - 31/05/23:

קומה 04 בזק לוח חשמל ממ"מ דרומי - 2 - 19051893(3x25)

סוג תעריף	סוג צריכה	קריאה קודמת	קריאה נוכחית	סה"כ צריכה בקוט"ש	מחיר לקוט"ש בא"ג	סה"כ לתשלום
פרטי חשבון עבור תאריכים:						
777	פסגה	01/05/23	31/05/23	49.75	39.17	19.49 ₪
778	גבע	1,411.15	1,413.15	2.00	39.17	0.78 ₪
779	שפל	4,809.25	5,053.30	244.05	34.91	85.20 ₪

סה"כ לדייר:

פסגה	גבע	שפל	סה"כ	שיא ביקוש
49.75	2.00	244.05	295.80	65.28
19.49 ₪	0.78 ₪	85.20 ₪	105.47 ₪	

סה"כ צריכה
 סה"כ לתשלום

210.98 ₪	תשלום קבוע	
5.03 ₪	תשלום עבור גודל חיבור בKVA (3x25)	
321.47 ₪	סה"כ לתשלום	לא כולל מע"מ

התפלגות חיוב בש"ח לפי תעו"ז

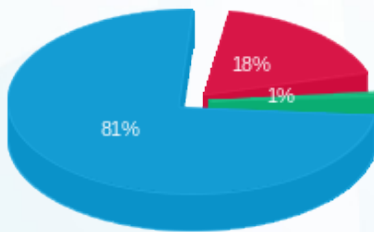

פסגה (19.49 ₪)
 גבע (0.78 ₪)
 שפל (85.20 ₪)

הסטוריית צריכה בקוט"ש

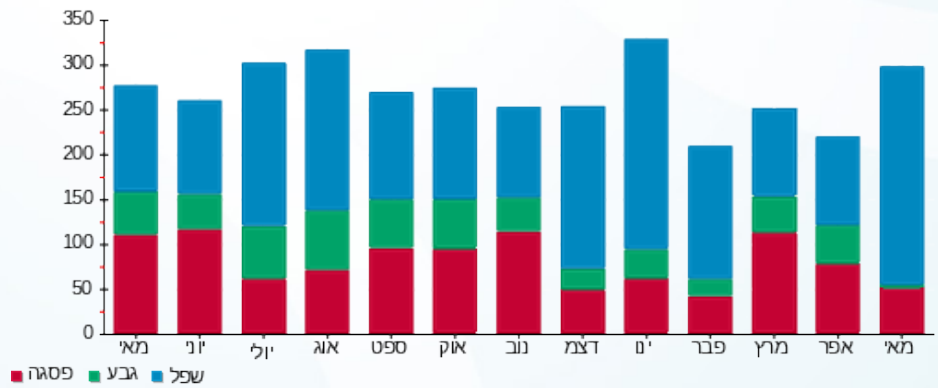



04/06/23 תאריך הפקה:
 31/05/23 תאריך קריאה נוכחית:
 01/05/23 תאריך קריאה קודמת:

שם דייר: בזק לוח חשמל ממ"מ דרומי ק.05
 שם אתר: עזריאלי חולון 2

לקוח/ה נכבד/ה, אנו מתכבדים להגיש את חישוב צריכת החשמל לתקופה 01/05/23 - 31/05/23:

קומה 05 בזק לוח חשמל ממ"מ דרומי - 2 - 19051885(3x25)

סוג תעריף	סוג צריכה	קריאה קודמת	קריאה נוכחית	סה"כ צריכה בקוט"ש	מחיר לקוט"ש בא"ג	סה"כ לתשלום
פרטי חשבון עבור תאריכים:						
777	פסגה	01/05/23	31/05/23	26.70	39.17	10.46 ₪
778	גבע	1,125.50	1,126.50	1.00	39.17	0.39 ₪
779	שפל	3,639.85	3,755.05	115.20	34.91	40.22 ₪

סה"כ לדייר:

פסגה	גבע	שפל	סה"כ	שיא ביקוש
26.70	1.00	115.20	142.90	97.69
10.46 ₪	0.39 ₪	40.22 ₪	51.07 ₪	

סה"כ צריכה
 סה"כ לתשלום

210.98 ₪	תשלום קבוע
5.03 ₪	תשלום עבור גודל חיבור בKVA (3x25)
267.07 ₪	סה"כ לתשלום
לא כולל מע"מ	

התפלגות חיוב בש"ח לפי תעו"ז

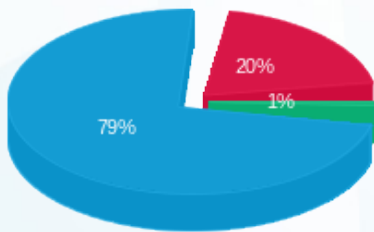

פסגה (10.46 ₪)
 גבע (0.39 ₪)
 שפל (40.22 ₪)

הסטוריית צריכה בקוט"ש

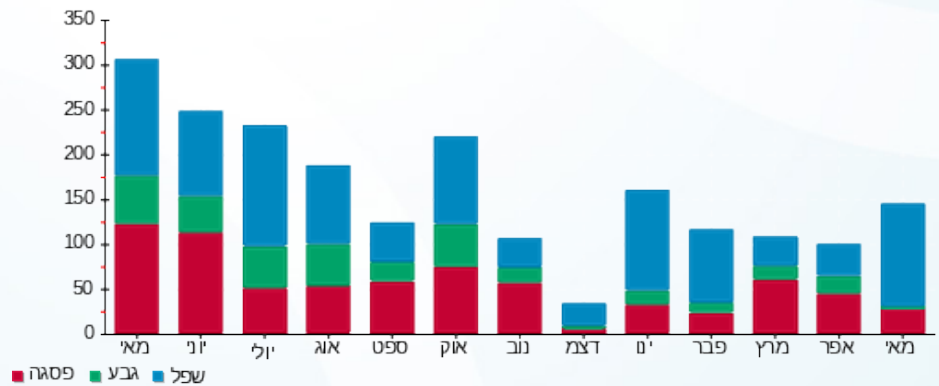

04/06/23 תאריך הפקה:
 31/05/23 תאריך קריאה נוכחית:
 01/05/23 תאריך קריאה קודמת:

שם דייר: בזק לוח חשמל ממ"מ דרומי ק.06
 שם אתר: עזריאלי חולון 2

לקוח/ה נכבד/ה, אנו מתכבדים להגיש את חישוב צריכת החשמל לתקופה 01/05/23 - 31/05/23:

קומה 06 בזק לוח חשמל ממ"מ דרומי - 2 - 19050706(3x25)

סוג תעריף	סוג צריכה	קריאה קודמת	קריאה נוכחית	סה"כ צריכה בקוט"ש	מחיר לקוט"ש בא"ג	סה"כ לתשלום
פרטי חשבון עבור תאריכים:						
		01/05/23	31/05/23			
777	פסגה	1,409.55	1,437.65	28.10	39.17	11.01 ₪
778	גבע	586.00	587.30	1.30	39.17	0.51 ₪
779	שפל	2,109.25	2,241.65	132.40	34.91	46.22 ₪

סה"כ לדייר:

פסגה	גבע	שפל	סה"כ	שיא ביקוש
28.10	1.30	132.40	161.80	98.14
11.01 ₪	0.51 ₪	46.22 ₪	57.74 ₪	

סה"כ צריכה
 סה"כ לתשלום

210.98 ₪	תשלום קבוע	
5.03 ₪	תשלום עבור גודל חיבור בKVA (3x25)	
273.74 ₪	סה"כ לתשלום	לא כולל מע"מ

התפלגות חיוב בש"ח לפי תעו"ז

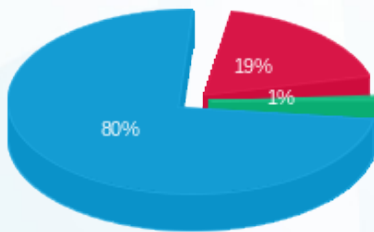

■ פסגה (11.01 ₪)
 ■ גבע (0.51 ₪)
 ■ שפל (46.22 ₪)

הסטוריית צריכה בקוט"ש

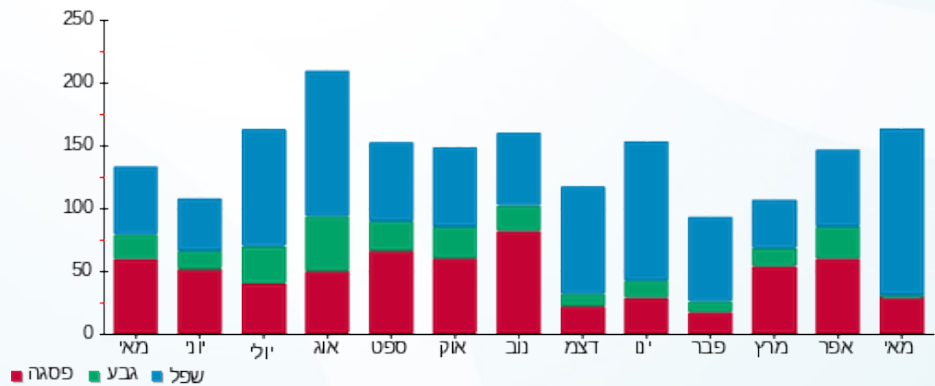

04/06/23 תאריך הפקה:
 31/05/23 תאריך קריאה נוכחית:
 01/05/23 תאריך קריאה קודמת:

שם דייר: בזק לוח חשמל ממ"מ דרומי ק.07
 שם אתר: עזריאלי חולון 2

לקוח/ה נכבד/ה, אנו מתכבדים להגיש את חישוב צריכת החשמל לתקופה 01/05/23 - 31/05/23:

קומה 07 בזק לוח חשמל ממ"מ דרומי - 2 - 19051822(3x25)

סוג תעריף	סוג צריכה	קריאה קודמת	קריאה נוכחית	סה"כ צריכה בקוט"ש	מחיר לקוט"ש בא"ג	סה"כ לתשלום
פרטי חשבון עבור תאריכים:						
777	פסגה	01/05/23	31/05/23	64.10	39.17	25.11 ₪
778	גבע	1,457.40	1,460.45	3.05	39.17	1.19 ₪
779	שפל	5,233.05	5,524.85	291.80	34.91	101.87 ₪

סה"כ לדייר:

פסגה	גבע	שפל	סה"כ	שיא ביקוש
64.10	3.05	291.80	358.95	97.69
25.11 ₪	1.19 ₪	101.87 ₪	128.17 ₪	

סה"כ צריכה
 סה"כ לתשלום

210.98 ₪	תשלום קבוע	
5.03 ₪	תשלום עבור גודל חיבור בKVA (3x25)	
344.18 ₪	סה"כ לתשלום	לא כולל מע"מ

התפלגות חיוב בש"ח לפי תעו"ז

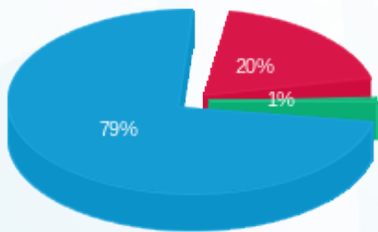

פסגה (25.11 ₪)
 גבע (1.19 ₪)
 שפל (101.87 ₪)

הסטוריית צריכה בקוט"ש

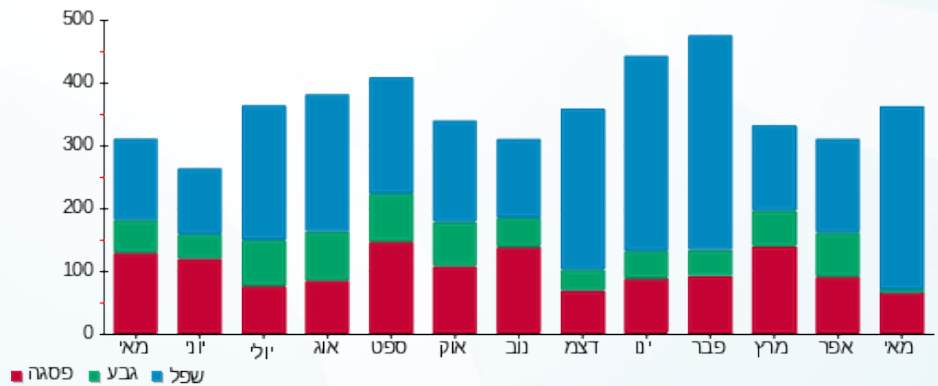

04/06/23 תאריך הפקה:
 31/05/23 תאריך קריאה נוכחית:
 01/05/23 תאריך קריאה קודמת:

שם דייר: בזק לוח חשמל ממ"מ צפוני ק.01
 שם אתר: עזריאלי חולון 2

לקוח/ה נכבד/ה, אנו מתכבדים להגיש את חישוב צריכת החשמל לתקופה 01/05/23 - 31/05/23:

קומה 01 בזק לוח חשמל ממ"מ צפוני - 3 - 19051887(3x25)

סוג תעריף	סוג צריכה	קריאה קודמת	קריאה נוכחית	סה"כ צריכה בקוט"ש	מחיר לקוט"ש בא"ג	סה"כ לתשלום
פרטי חשבון עבור תאריכים:						
777	פסגה	01/05/23	31/05/23	50.80	39.17	19.90 ₪
778	גבע	1,088.25	1,089.55	1.30	39.17	0.51 ₪
779	שפל	3,567.35	3,822.00	254.65	34.91	88.90 ₪

סה"כ לדייר:

פסגה	גבע	שפל	סה"כ	שיא ביקוש
50.80	1.30	254.65	306.75	98.08
19.90 ₪	0.51 ₪	88.90 ₪	109.31 ₪	

סה"כ צריכה
 סה"כ לתשלום

210.98 ₪	תשלום קבוע	
5.03 ₪	תשלום עבור גודל חיבור בKVA (3x25)	
325.31 ₪	סה"כ לתשלום	לא כולל מע"מ

התפלגות חיוב בש"ח לפי תע"ז

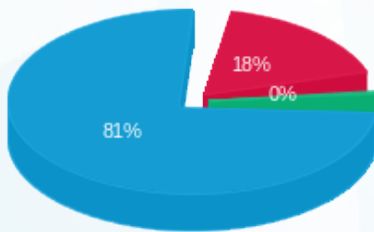

■ פסגה (19.90 ₪)
 ■ גבע (0.51 ₪)
 ■ שפל (88.90 ₪)

הסטוריית צריכה בקוט"ש

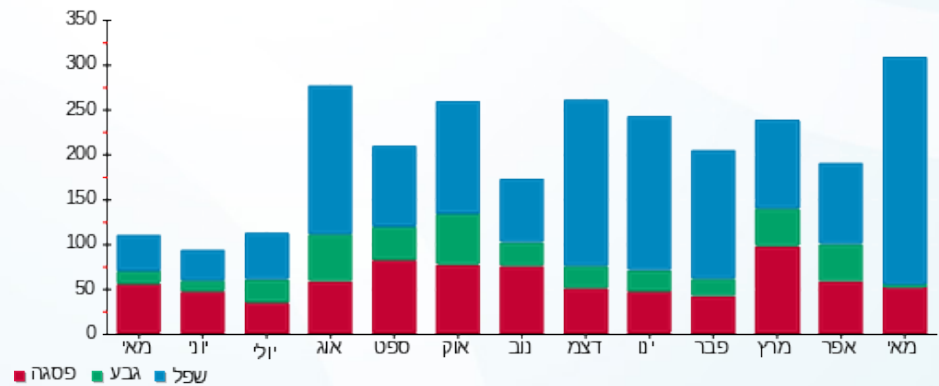

04/06/23 תאריך הפקה:
 31/05/23 תאריך קריאה נוכחית:
 01/05/23 תאריך קריאה קודמת:

שם דייר: בזק לוח חשמל ממ"מ צפוני ק.02
 שם אתר: עזריאלי חולון 2

לקוח/ה נכבד/ה, אנו מתכבדים להגיש את חישוב צריכת החשמל לתקופה 01/05/23 - 31/05/23:

קומה 02 בזק לוח חשמל ממ"מ צפוני - 3 - 19051806(3x25)

סוג תעריף	סוג צריכה	קריאה קודמת	קריאה נוכחית	סה"כ צריכה בקוט"ש	מחיר לקוט"ש בא"ג	סה"כ לתשלום
פרטי חשבון עבור תאריכים:						
777	פסגה	01/05/23	31/05/23	54.90	39.17	21.50 ₪
778	גבע	1,474.90	1,476.65	1.75	39.17	0.69 ₪
779	שפל	4,954.05	5,209.20	255.15	34.91	89.07 ₪

סה"כ לדייר:

פסגה	גבע	שפל	סה"כ	שיא ביקוש
54.90	1.75	255.15	311.80	32.54
₪ 21.50	₪ 0.69	₪ 89.07	₪ 111.26	

סה"כ צריכה
 סה"כ לתשלום

210.98 ₪	תשלום קבוע	
5.03 ₪	תשלום עבור גודל חיבור בKVA (3x25)	
327.27 ₪	סה"כ לתשלום	לא כולל מע"מ

התפלגות חיוב בש"ח לפי תעו"ז

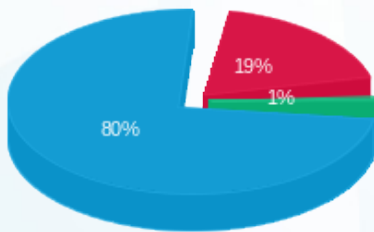

■ פסגה (₪ 21.50)
 ■ גבע (₪ 0.69)
 ■ שפל (₪ 89.07)

הסטוריית צריכה בקוט"ש

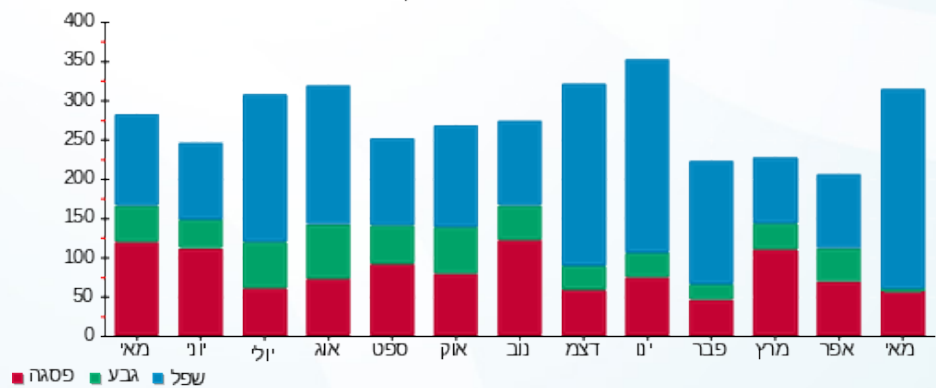



04/06/23 תאריך הפקה:
 31/05/23 תאריך קריאה נוכחית:
 01/05/23 תאריך קריאה קודמת:

שם דייר: בזק לוח חשמל ממ"מ צפוני ק.03
 שם אתר: עזריאלי חולון 2

לקוח/ה נכבד/ה, אנו מתכבדים להגיש את חישוב צריכת החשמל לתקופה 01/05/23 - 31/05/23:

קומה 03 בזק לוח חשמל ממ"מ צפוני - 3 - 19051886(3x25)

סוג תעריף	סוג צריכה	קריאה קודמת	קריאה נוכחית	סה"כ צריכה בקוט"ש	מחיר לקוט"ש בא"ג	סה"כ לתשלום
פרטי חשבון עבור תאריכים:						
777	פסגה	01/05/23	31/05/23	53.90	39.17	2,494.20
778	גבע	1,167.70	1,170.05	2.35	39.17	2,440.30
779	שפל	4,054.20	4,296.20	242.00	34.91	2,494.20

סה"כ לדייר:

פסגה	גבע	שפל	סה"כ	שיא ביקוש
53.90	2.35	242.00	298.25	32.55
21.11 ₪	0.92 ₪	84.48 ₪	106.52 ₪	

סה"כ צריכה
 סה"כ לתשלום

210.98 ₪	תשלום קבוע	
5.03 ₪	תשלום עבור גודל חיבור בKVA (3x25)	
322.52 ₪	סה"כ לתשלום	לא כולל מע"מ

התפלגות חיוב בש"ח לפי תעו"ז

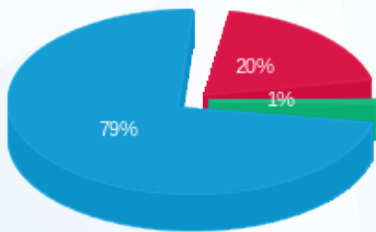

פסגה (21.11 ₪)
 גבע (0.92 ₪)
 שפל (84.48 ₪)

הסטוריית צריכה בקוט"ש

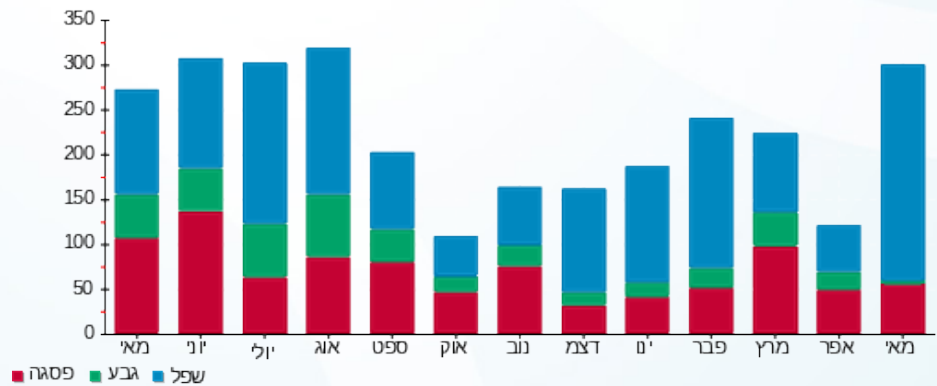

04/06/23 תאריך הפקה:
 31/05/23 תאריך קריאה נוכחית:
 01/05/23 תאריך קריאה קודמת:

שם דייר: בזק לוח חשמל ממ"מ צפוני ק.04
 שם אתר: עזריאלי חולון 2

לקוח/ה נכבד/ה, אנו מתכבדים להגיש את חישוב צריכת החשמל לתקופה 01/05/23 - 31/05/23:

קומה 04 בזק לוח חשמל ממ"מ צפוני - 3 - 19051893(3x25)

סוג תעריף	סוג צריכה	קריאה קודמת	קריאה נוכחית	סה"כ צריכה בקוט"ש	מחיר לקוט"ש בא"ג	סה"כ לתשלום
פרטי חשבון עבור תאריכים:						
777	פסגה	01/05/23	31/05/23	38.75	39.17	15.18 ₪
778	גבע	1,201.10	1,202.90	1.80	39.17	0.71 ₪
779	שפל	3,902.85	4,060.60	157.75	34.91	55.07 ₪

סה"כ לדייר:

פסגה	גבע	שפל	סה"כ	שיא ביקוש
38.75	1.80	157.75	198.30	65.32
15.18 ₪	0.71 ₪	55.07 ₪	70.95 ₪	

סה"כ צריכה
 סה"כ לתשלום

210.98 ₪	תשלום קבוע	
5.03 ₪	תשלום עבור גודל חיבור בKVA (3x25)	
286.96 ₪	סה"כ לתשלום	לא כולל מע"מ

התפלגות חיוב בש"ח לפי תעו"ז

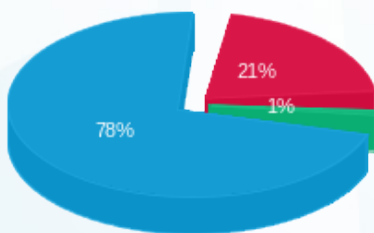

פסגה (15.18 ₪)
 גבע (0.71 ₪)
 שפל (55.07 ₪)

הסטוריית צריכה בקוט"ש

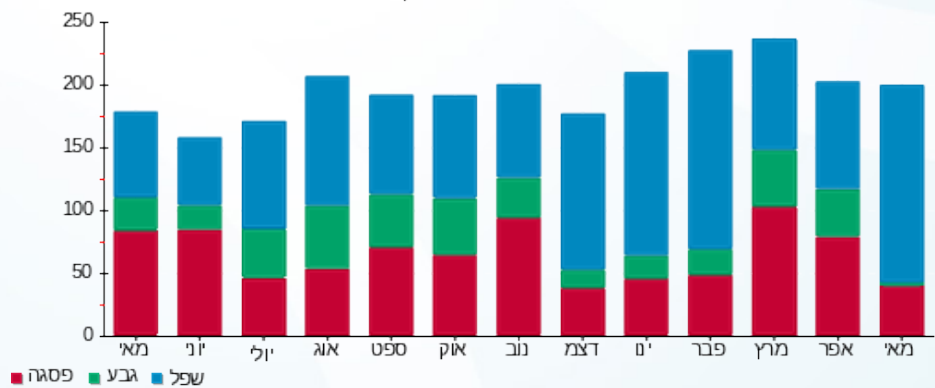



04/06/23 תאריך הפקה:
 31/05/23 תאריך קריאה נוכחית:
 01/05/23 תאריך קריאה קודמת:

שם דייר: בזק לוח חשמל ממ"מ צפוני ק.05
 שם אתר: עזריאלי חולון 2

לקוח/ה נכבד/ה, אנו מתכבדים להגיש את חישוב צריכת החשמל לתקופה 01/05/23 - 31/05/23:

קומה 05 בזק לוח חשמל ממ"מ צפוני - 3 - 19051885(3x25)

סה"כ לתשלום	מחיר לקוט"ש בא"ג	סה"כ צריכה בקוט"ש	קריאה נוכחית	קריאה קודמת	סוג צריכה	סוג תעריף
			31/05/23	01/05/23		פרטי חשבון עבור תאריכים:
21.94 ₪	39.17	56.00	2,938.50	2,882.50	פסגה	777
0.94 ₪	39.17	2.40	1,427.85	1,425.45	גבע	778
91.85 ₪	34.91	263.10	5,086.15	4,823.05	שפל	779

סה"כ לדייר:

שיא ביקוש	סה"כ	שפל	גבע	פסגה
97.99	321.50	263.10	2.40	56.00
	114.72 ₪	91.85 ₪	0.94 ₪	21.94 ₪

סה"כ צריכה
 סה"כ לתשלום

210.98 ₪	תשלום קבוע	
5.03 ₪	תשלום עבור גודל חיבור בKVA (3x25)	
330.73 ₪	סה"כ לתשלום	לא כולל מע"מ

התפלגות חיוב בש"ח לפי תעו"ז

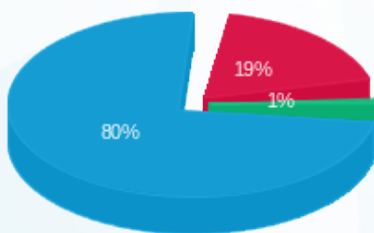

■ פסגה (21.94 ₪)
 ■ גבע (0.94 ₪)
 ■ שפל (91.85 ₪)

הסטוריית צריכה בקוט"ש

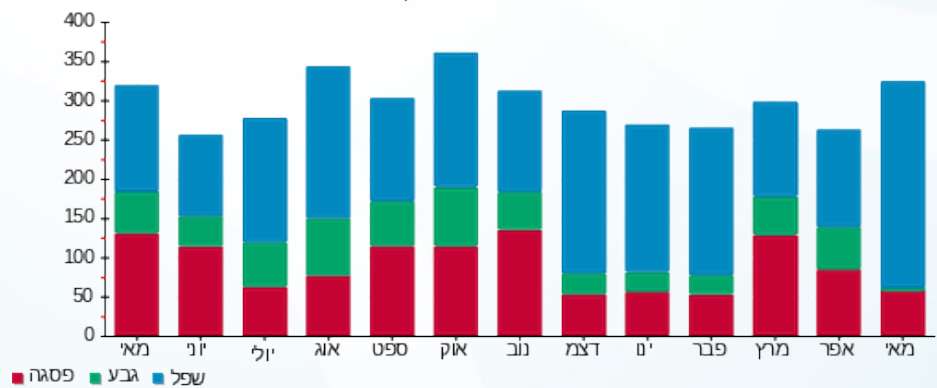

■ פסגה ■ גבע ■ שפל





04/06/23 תאריך הפקה:
 31/05/23 תאריך קריאה נוכחית:
 01/05/23 תאריך קריאה קודמת:

שם דייר: בזק לוח חשמל ממ"מ צפוני ק.06
 שם אתר: עזריאלי חולון 2

לקוח/ה נכבד/ה, אנו מתכבדים להגיש את חישוב צריכת החשמל לתקופה 01/05/23 - 31/05/23:

קומה 06 בזק לוח חשמל ממ"מ צפוני - 3 - 19050706(3x25)

סוג תעריף	סוג צריכה	קריאה קודמת	קריאה נוכחית	סה"כ צריכה בקוט"ש	מחיר לקוט"ש בא"ג	סה"כ לתשלום
פרטי חשבון עבור תאריכים:						
777	פסגה	01/05/23	31/05/23	49.20	39.17	19.27 ₪
778	גבע	1,351.55	1,354.00	2.45	39.17	0.96 ₪
779	שפל	4,422.40	4,620.45	198.05	34.91	69.14 ₪

סה"כ לדייר:

פסגה	גבע	שפל	סה"כ	שיא ביקוש
49.20	2.45	198.05	249.70	97.66
19.27 ₪	0.96 ₪	69.14 ₪	89.37 ₪	

סה"כ צריכה
 סה"כ לתשלום

210.98 ₪	תשלום קבוע	
5.03 ₪	תשלום עבור גודל חיבור בKVA (3x25)	
305.38 ₪	סה"כ לתשלום	לא כולל מע"מ

התפלגות חיוב בש"ח לפי תעו"ז

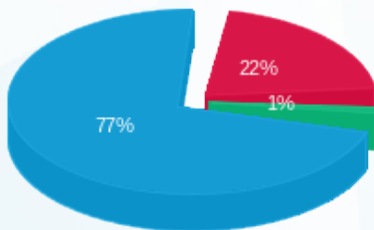

פסגה (19.27 ₪)
 גבע (0.96 ₪)
 שפל (69.14 ₪)

הסטוריית צריכה בקוט"ש

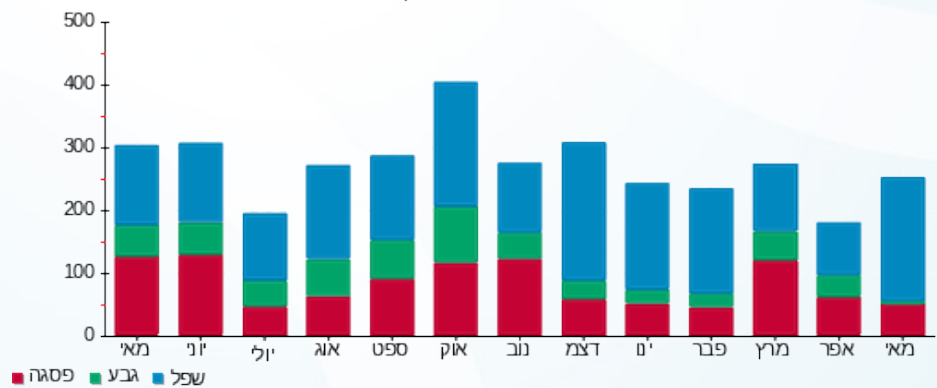



04/06/23

תאריך הפקה:

שם דייר: בזק לוח חשמל ממ"מ צפוני ק.07

31/05/23

תאריך קריאה נוכחית:

שם אתר: עזריאלי חולון 2

01/05/23

תאריך קריאה קודמת:

לקוח/ה נכבד/ה, אנו מתכבדים להגיש את חישוב צריכת החשמל לתקופה 01/05/23 - 31/05/23:

קומה 07 בזק לוח חשמל ממ"מ צפוני - 3 - 19051822(3x25)

סוג תעריף	סוג צריכה	קריאה קודמת	קריאה נוכחית	סה"כ צריכה בקוט"ש	מחיר לקוט"ש בא"ג	סה"כ לתשלום
פרטי חשבון עבור תאריכים:						
777	פסגה	01/05/23	31/05/23	43.30	39.17	16.96 ₪
778	גבע	1,339.70	1,342.15	2.45	39.17	0.96 ₪
779	שפל	4,666.15	4,843.40	177.25	34.91	61.88 ₪

סה"כ לדייר:

פסגה	גבע	שפל	סה"כ	שיא ביקוש
43.30	2.45	177.25	223.00	65.29
16.96 ₪	0.96 ₪	61.88 ₪	79.80 ₪	

סה"כ צריכה

סה"כ לתשלום

210.98 ₪	תשלום קבוע	
5.03 ₪	תשלום עבור גודל חיבור בKVA (3x25)	
295.80 ₪	סה"כ לתשלום	לא כולל מע"מ

התפלגות חיוב בש"ח לפי תע"ז

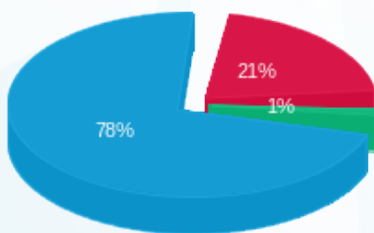

- פסגה (16.96 ₪)
- גבע (0.96 ₪)
- שפל (61.88 ₪)

הסטוריית צריכה בקוט"ש

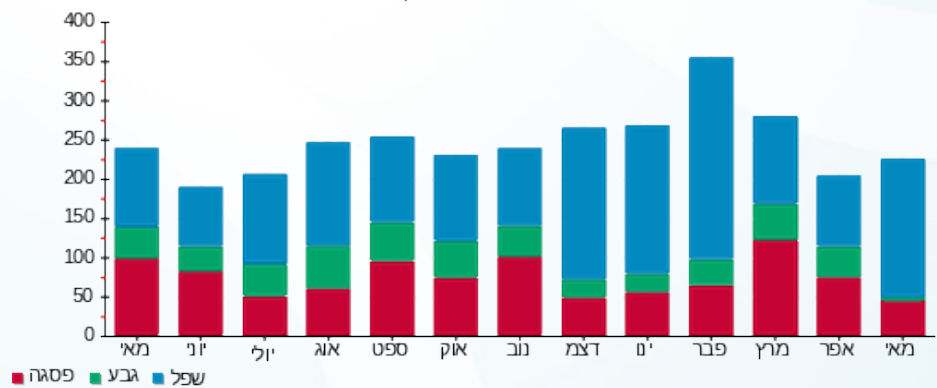



04/06/23 תאריך הפקה:
 31/05/23 תאריך קריאה נוכחית:
 01/05/23 תאריך קריאה קודמת:

שם דייר: בזק לוח ראשי ק.01
 שם אתר: עזריאלי חולון 2

לקוח/ה נכבד/ה, אנו מתכבדים להגיש את חישוב צריכת החשמל לתקופה 01/05/23 - 31/05/23:

קומה 01 בזק לוח ראשי - 1 - 18075287(3x800)

סוג תעריף	סוג צריכה	קריאה קודמת	קריאה נוכחית	סה"כ צריכה בקוט"ש	מחיר לקוט"ש בא"ג	סה"כ לתשלום
פרטי חשבון עבור תאריכים:						
777	פסגה	01/05/23	31/05/23	2,596.60	39.17	1,017.09 ₪
778	גבע	77,428.20	77,499.80	71.60	39.17	28.05 ₪
779	שפל	249,173.00	261,654.90	12,481.90	34.91	4,357.43 ₪

סה"כ לדייר:

פסגה	גבע	שפל	סה"כ	שיא ביקוש
2,596.60	71.60	12,481.90	15,150.10	
1,017.09 ₪	28.05 ₪	4,357.43 ₪	5,402.57 ₪	

סה"כ צריכה

סה"כ לתשלום

210.98 ₪	תשלום קבוע	
160.81 ₪	תשלום עבור גודל חיבור בKVA (3x800)	
5,774.35 ₪	סה"כ לתשלום	לא כולל מע"מ

התפלגות חיוב בש"ח לפי תעו"ז

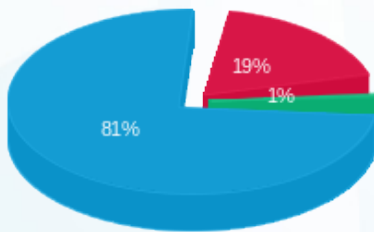

- פסגה (1,017.09 ₪)
- גבע (28.05 ₪)
- שפל (4,357.43 ₪)

הסטוריית צריכה בקוט"ש

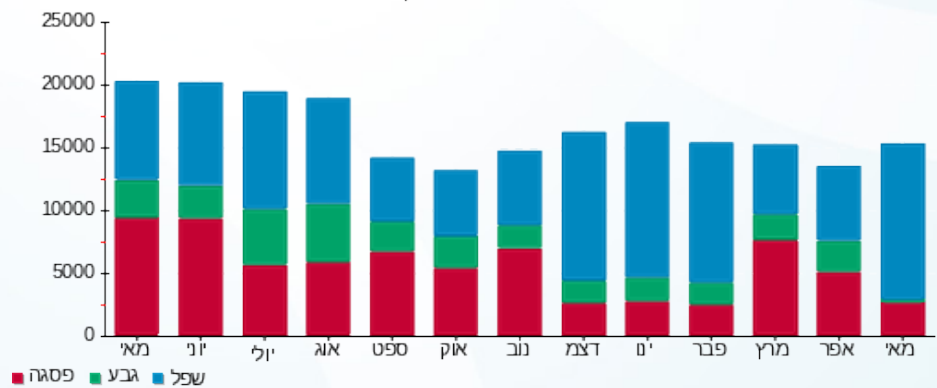

- פסגה
- גבע
- שפל





04/06/23

תאריך הפקדה:

שם דייר: בזק לוח ראשי ק.02

31/05/23

תאריך קריאה נוכחית:

שם אתר: עזריאלי חולון 2

01/05/23

תאריך קריאה קודמת:

לקוח/ה נכבד/ה, אנו מתכבדים להגיש את חישוב צריכת החשמל לתקופה 01/05/23 - 31/05/23:

קומה 02 בזק לוח ראשי - 1 - 18075221(3x630)

סוג תעריף	סוג צריכה	קריאה קודמת	קריאה נוכחית	סה"כ צריכה בקוט"ש	מחיר לקוט"ש בא"ג	סה"כ לתשלום
פרטי חשבון עבור תאריכים:						
		01/05/23	31/05/23			
777	פסגה	211,162.40	215,301.60	4,139.20	39.17	1,621.32 ₪
778	גבע	79,002.90	79,147.80	144.90	39.17	56.76 ₪
779	שפל	267,808.00	285,465.90	17,657.90	34.91	6,164.37 ₪

סה"כ לדייר:

פסגה	גבע	שפל	סה"כ	שיא ביקוש
4,139.20	144.90	17,657.90	21,942.00	
1,621.32 ₪	56.76 ₪	6,164.37 ₪	7,842.45 ₪	

סה"כ צריכה

סה"כ לתשלום

210.98 ₪	תשלום קבוע	
126.63 ₪	תשלום עבור גודל חיבור בKVA (3x630)	
8,180.07 ₪	סה"כ לתשלום	לא כולל מע"מ

התפלגות חיוב בש"ח לפי תעו"ז

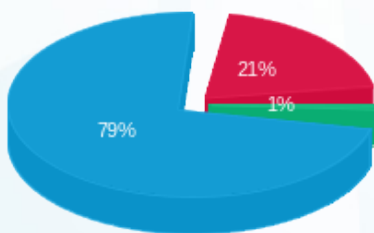

- פסגה (1,621.32 ₪) 79%
- גבע (56.76 ₪) 21%
- שפל (6,164.37 ₪) 1%

הסטוריית צריכה בקוט"ש

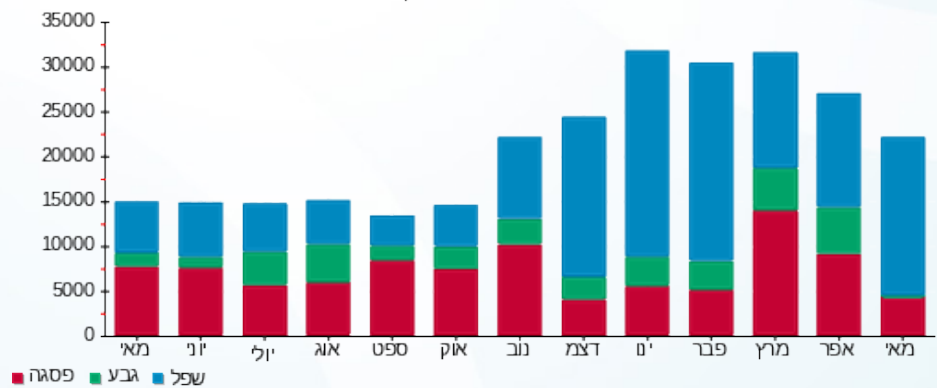

04/06/23 תאריך הפקה:
 31/05/23 תאריך קריאה נוכחית:
 01/05/23 תאריך קריאה קודמת:

שם דייר: בזק לוח ראשי ק.03
 שם אתר: עזריאלי חולון 2

לקוח/ה נכבד/ה, אנו מתכבדים להגיש את חישוב צריכת החשמל לתקופה 01/05/23 - 31/05/23:

קומה 03 בזק לוח ראשי - 1 - 18075339(3x630)

סוג תעריף	סוג צריכה	קריאה קודמת	קריאה נוכחית	סה"כ צריכה בקוט"ש	מחיר לקוט"ש בא"ג	סה"כ לתשלום
פרטי חשבון עבור תאריכים:						
		01/05/23	31/05/23			
777	פסגה	186,581.40	190,086.60	3,505.20	39.17	1,372.99 ₪
778	גבע	65,465.30	65,558.00	92.70	39.17	36.31 ₪
779	שפל	208,990.10	224,230.50	15,240.40	34.91	5,320.42 ₪

סה"כ לדייר:

פסגה	גבע	שפל	סה"כ	שיא ביקוש
3,505.20	92.70	15,240.40	18,838.30	
1,372.99 ₪	36.31 ₪	5,320.42 ₪	6,729.72 ₪	

סה"כ צריכה
 סה"כ לתשלום

210.98 ₪	תשלום קבוע	
126.63 ₪	תשלום עבור גודל חיבור בKVA (3x630)	
7,067.34 ₪	סה"כ לתשלום	לא כולל מע"מ

התפלגות חיוב בש"ח לפי תעו"ז

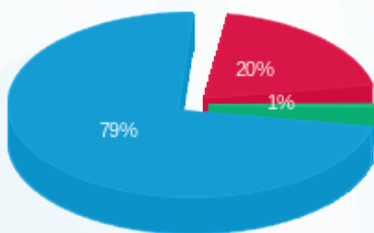

■ פסגה (1,372.99 ₪)
 ■ גבע (36.31 ₪)
 ■ שפל (5,320.42 ₪)

הסטוריית צריכה בקוט"ש

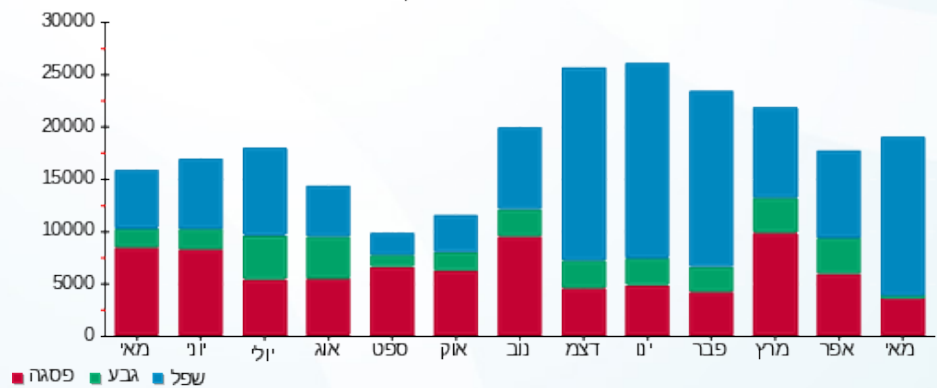



04/06/23 תאריך הפקה:
 31/05/23 תאריך קריאה נוכחית:
 01/05/23 תאריך קריאה קודמת:

שם דייר: בזק לוח ראשי ק.04
 שם אתר: עזריאלי חולון 2

לקוח/ה נכבד/ה, אנו מתכבדים להגיש את חישוב צריכת החשמל לתקופה 01/05/23 - 31/05/23:

קומה 04 בזק לוח ראשי - 1 - 18075338(3x630)

סוג תעריף	סוג צריכה	קריאה קודמת	קריאה נוכחית	סה"כ צריכה בקוט"ש	מחיר לקוט"ש בא"ג	סה"כ לתשלום
פרטי חשבון עבור תאריכים:						
		01/05/23	31/05/23			
777	פסגה	224,496.80	228,202.00	3,705.20	39.17	1,451.33 ₪
778	גבע	76,887.20	76,990.80	103.60	39.17	40.58 ₪
779	שפל	242,896.60	258,836.90	15,940.30	34.91	5,564.76 ₪

סה"כ לדייר:

פסגה	גבע	שפל	סה"כ	שיא ביקוש
3,705.20	103.60	15,940.30	19,749.10	
1,451.33 ₪	40.58 ₪	5,564.76 ₪	7,056.67 ₪	

סה"כ צריכה
 סה"כ לתשלום

210.98 ₪	תשלום קבוע	
126.63 ₪	תשלום עבור גודל חיבור בKVA (3x630)	
7,394.28 ₪	סה"כ לתשלום	לא כולל מע"מ

התפלגות חיוב בש"ח לפי תע"ז

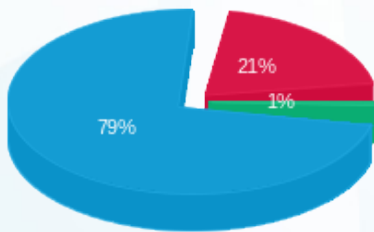

■ פסגה (1,451.33 ₪)
 ■ גבע (40.58 ₪)
 ■ שפל (5,564.76 ₪)

הסטוריית צריכה בקוט"ש

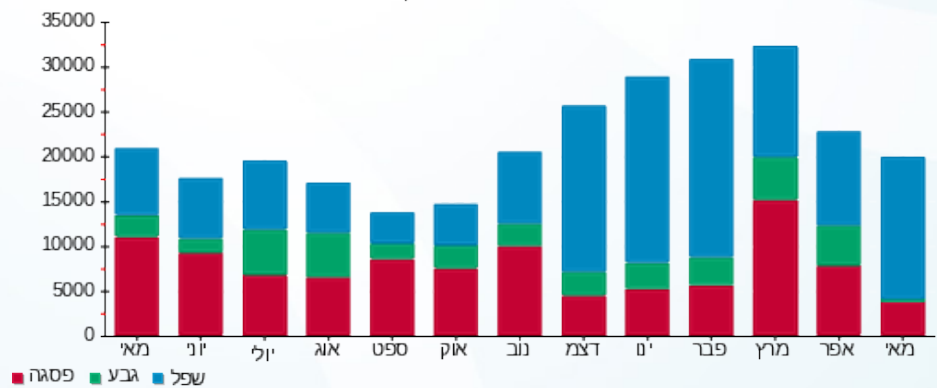

04/06/23 תאריך הפקה:
 31/05/23 תאריך קריאה נוכחית:
 01/05/23 תאריך קריאה קודמת:

שם דייר: בזק לוח ראשי ק.05
 שם אתר: עזריאלי חולון 2

לקוח/ה נכבד/ה, אנו מתכבדים להגיש את חישוב צריכת החשמל לתקופה 01/05/23 - 31/05/23:

קומה 05 בזק לוח ראש - 1 - 18075282(3x630)

סוג תעריף	סוג צריכה	קריאה קודמת	קריאה נוכחית	סה"כ צריכה בקוט"ש	מחיר לקוט"ש בא"ג	סה"כ לתשלום
פרטי חשבון עבור תאריכים:						
777	פסגה	01/05/23	31/05/23	2,282.70	39.17	894.13 ₪
778	גבע	51,993.90	52,046.00	52.10	39.17	20.41 ₪
779	שפל	163,537.70	174,683.90	11,146.20	34.91	3,891.14 ₪

סה"כ לדייר:

פסגה	גבע	שפל	סה"כ	שיא ביקוש
2,282.70	52.10	11,146.20	13,481.00	
894.13 ₪	20.41 ₪	3,891.14 ₪	4,805.68 ₪	

סה"כ צריכה
 סה"כ לתשלום

210.98 ₪	תשלום קבוע	
126.63 ₪	תשלום עבור גודל חיבור בKVA (3x630)	
5,143.29 ₪	סה"כ לתשלום	לא כולל מע"מ

התפלגות חיוב בש"ח לפי תע"ז

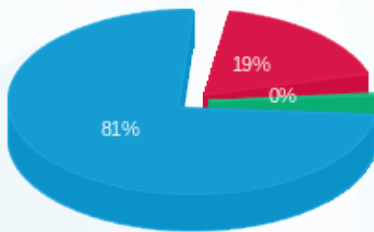

■ פסגה (894.13 ₪)
 ■ גבע (20.41 ₪)
 ■ שפל (3,891.14 ₪)

הסטוריית צריכה בקוט"ש

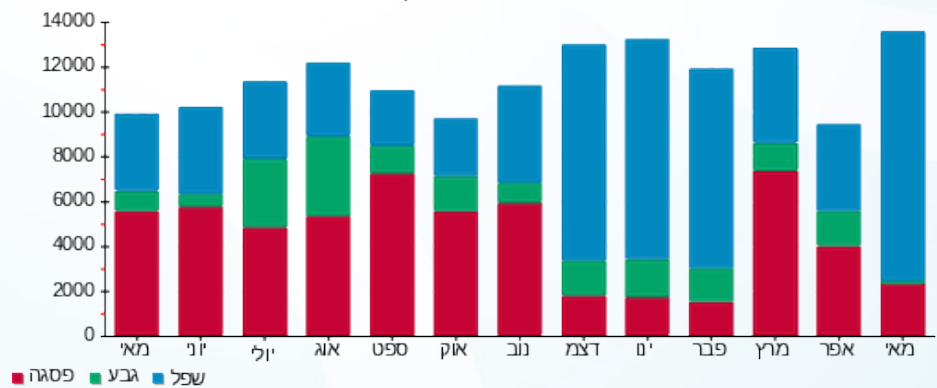



04/06/23 תאריך הפקה:
 31/05/23 תאריך קריאה נוכחית:
 01/05/23 תאריך קריאה קודמת:

שם דייר: בזק לוח ראשי ק.06
 שם אתר: עזריאלי חולון 2

לקוח/ה נכבד/ה, אנו מתכבדים להגיש את חישוב צריכת החשמל לתקופה 01/05/23 - 31/05/23:

קומה 06 בזק לוח ראשי - 1 - 18075267(3x630)

סוג תעריף	סוג צריכה	קריאה קודמת	קריאה נוכחית	סה"כ צריכה בקוט"ש	מחיר לקוט"ש בא"ג	סה"כ לתשלום
פרטי חשבון עבור תאריכים:						
		01/05/23	31/05/23			
777	פסגה	196,178.30	200,630.70	4,452.40	39.17	1,744.01 ₪
778	גבע	70,229.60	70,365.10	135.50	39.17	53.08 ₪
779	שפל	217,385.80	236,184.40	18,798.60	34.91	6,562.59 ₪

סה"כ לדייר:

פסגה	גבע	שפל	סה"כ	שיא ביקוש
4,452.40	135.50	18,798.60	23,386.50	
1,744.01 ₪	53.08 ₪	6,562.59 ₪	8,359.67 ₪	

סה"כ צריכה

סה"כ לתשלום

210.98 ₪	תשלום קבוע	
126.63 ₪	תשלום עבור גודל חיבור בKVA (3x630)	
8,697.29 ₪	סה"כ לתשלום	לא כולל מע"מ

התפלגות חיוב בש"ח לפי תעו"ז

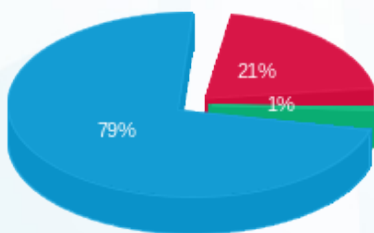

- פסגה (1,744.01 ₪)
- גבע (53.08 ₪)
- שפל (6,562.59 ₪)

הסטוריית צריכה בקוט"ש

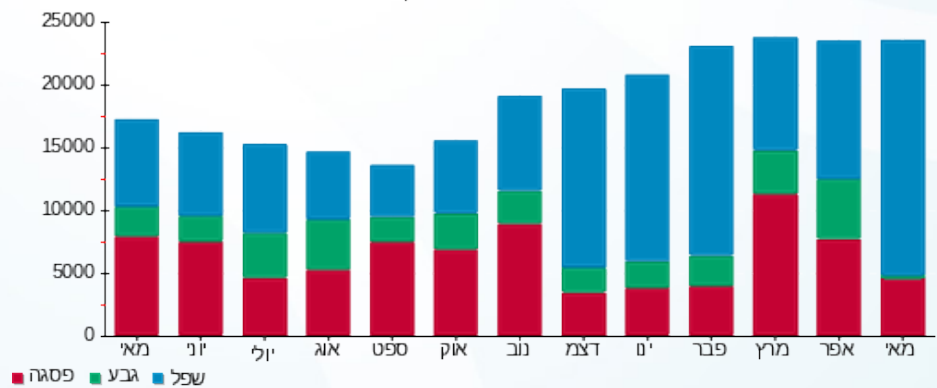

- פסגה
- גבע
- שפל





04/06/23 תאריך הפקה:
 31/05/23 תאריך קריאה נוכחית:
 01/05/23 תאריך קריאה קודמת:

שם דייר: בזק לוח ראשי ק.07
 שם אתר: עזריאלי חולון 2

לקוח/ה נכבד/ה, אנו מתכבדים להגיש את חישוב צריכת החשמל לתקופה 01/05/23 - 31/05/23:

קומה 07 בזק לוח ראשי - 1 - 18075211(3x630)

סוג תעריף	סוג צריכה	קריאה קודמת	קריאה נוכחית	סה"כ צריכה בקוט"ש	מחיר לקוט"ש בא"ג	סה"כ לתשלום
פרטי חשבון עבור תאריכים:						
777	פסגה	01/05/23	31/05/23	2,686.70	39.17	1,052.38 ₪
778	גבע	48,671.50	48,742.50	71.00	39.17	27.81 ₪
779	שפל	163,991.70	176,099.60	12,107.90	34.91	4,226.87 ₪

סה"כ לדייר:

פסגה	גבע	שפל	סה"כ	שיא ביקוש
2,686.70	71.00	12,107.90	14,865.60	
1,052.38 ₪	27.81 ₪	4,226.87 ₪	5,307.06 ₪	

סה"כ צריכה
 סה"כ לתשלום

210.98 ₪	תשלום קבוע	
126.63 ₪	תשלום עבור גודל חיבור בKVA (3x630)	
5,644.67 ₪	סה"כ לתשלום	לא כולל מע"מ

התפלגות חיוב בש"ח לפי תעו"ז

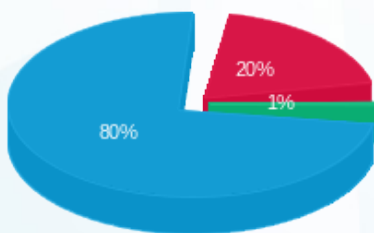

■ פסגה (1,052.38 ₪)
 ■ גבע (27.81 ₪)
 ■ שפל (4,226.87 ₪)

הסטוריית צריכה בקוט"ש

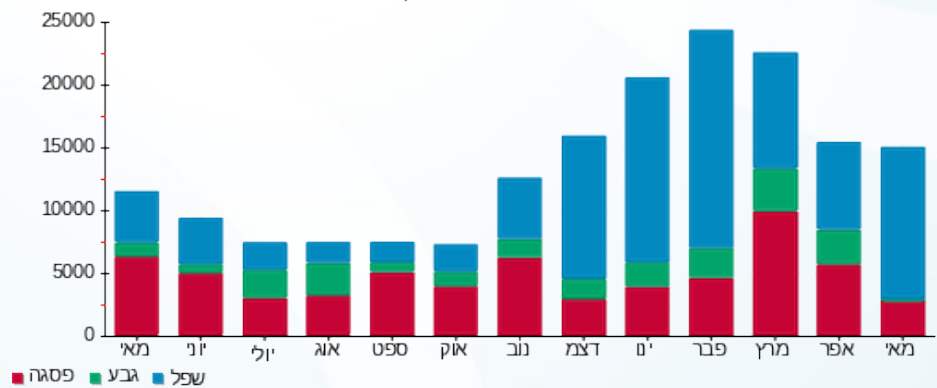

04/06/23 תאריך הפקה:
 31/05/23 תאריך קריאה נוכחית:
 01/05/23 תאריך קריאה קודמת:

שם דייר: בזק לוח ראשי שדה חיוני ק.01
 שם אתר: עזריאלי חולון 2

לקוח/ה נכבד/ה, אנו מתכבדים להגיש את חישוב צריכת החשמל לתקופה 01/05/23 - 31/05/23:

קומה 01 בזק לוח ראשי שדה חיוני - 1 - 19051887(3x160)

סוג תעריף	סוג צריכה	קריאה קודמת	קריאה נוכחית	סה"כ צריכה בקוט"ש	מחיר לקוט"ש בא"ג	סה"כ לתשלום
פרטי חשבון עבור תאריכים:						
777	פסגה	01/05/23	31/05/23	321.60	39.17	125.97 ₪
778	גבע	8,458.80	8,471.80	13.00	39.17	5.09 ₪
779	שפל	27,172.30	28,448.10	1,275.80	34.91	445.38 ₪

סה"כ לדייר:

פסגה	גבע	שפל	סה"כ	שיא ביקוש
321.60	13.00	1,275.80	1,610.40	195.89
125.97 ₪	5.09 ₪	445.38 ₪	576.44 ₪	

סה"כ צריכה
 סה"כ לתשלום

210.98 ₪	תשלום קבוע	
32.16 ₪	תשלום עבור גודל חיבור בKVA (3x160)	
819.59 ₪	סה"כ לתשלום	לא כולל מע"מ

התפלגות חיוב בש"ח לפי תע"ז

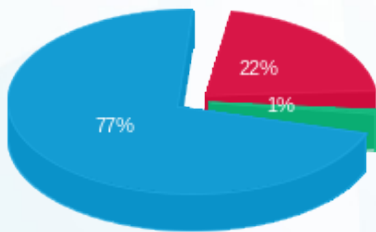

פסגה (125.97 ₪) 77%
 גבע (5.09 ₪) 22%
 שפל (445.38 ₪) 1%

הסטוריית צריכה בקוט"ש

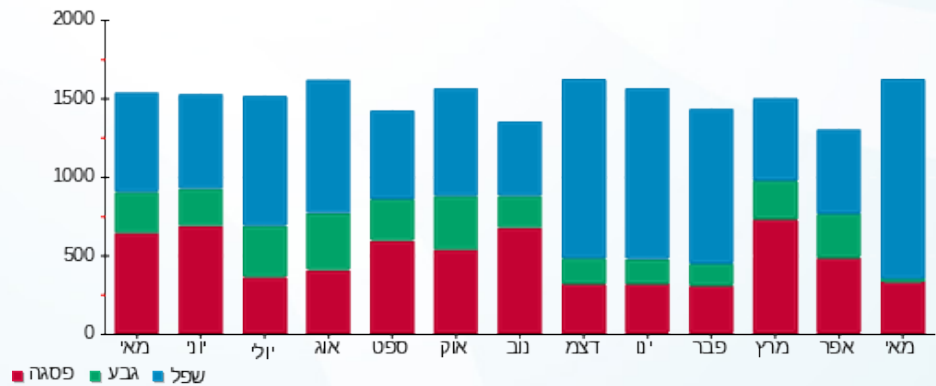

04/06/23 תאריך הפקה:
 31/05/23 תאריך קריאה נוכחית:
 01/05/23 תאריך קריאה קודמת:

שם דייר: בזק לוח ראשי שדה חיוני ק.02
 שם אתר: עזריאלי חולון 2

לקוח/ה נכבד/ה, אנו מתכבדים להגיש את חישוב צריכת החשמל לתקופה 01/05/23 - 31/05/23:

קומה 02 בזק לוח ראשי שדה חיוני - 1 - 19051806(3x160)

סוג תעריף	סוג צריכה	קריאה קודמת	קריאה נוכחית	סה"כ צריכה בקוט"ש	מחיר לקוט"ש בא"ג	סה"כ לתשלום
פרטי חשבון עבור תאריכים:						
		01/05/23	31/05/23			
777	פסגה	18,805.00	19,114.00	309.00	39.17	121.04 ₪
778	גבע	9,535.30	9,547.30	12.00	39.17	4.70 ₪
779	שפל	31,262.90	32,617.80	1,354.90	34.91	473.00 ₪

סה"כ לדייר:

פסגה	גבע	שפל	סה"כ	שיא ביקוש
309.00	12.00	1,354.90	1,675.90	194.87
121.04 ₪	4.70 ₪	473.00 ₪	598.73 ₪	

סה"כ צריכה
 סה"כ לתשלום

210.98 ₪	תשלום קבוע	
32.16 ₪	תשלום עבור גודל חיבור בKVA (3x160)	
841.87 ₪	סה"כ לתשלום	לא כולל מע"מ

התפלגות חיוב בש"ח לפי תע"ז

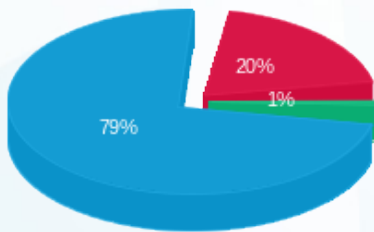

■ פסגה (121.04 ₪)
 ■ גבע (4.70 ₪)
 ■ שפל (473.00 ₪)

הסטוריית צריכה בקוט"ש

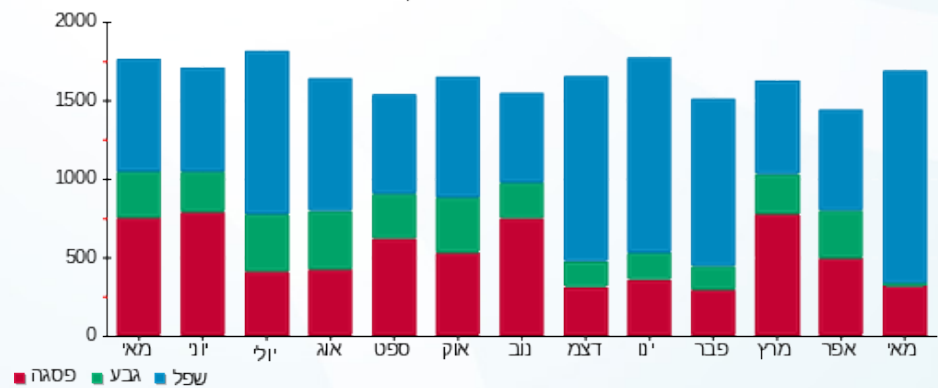

04/06/23 תאריך הפקה:
 31/05/23 תאריך קריאה נוכחית:
 01/05/23 תאריך קריאה קודמת:

שם דייר: בזק לוח ראשי שדה חיוני ק.03
 שם אתר: עזריאלי חולון 2

לקוח/ה נכבד/ה, אנו מתכבדים להגיש את חישוב צריכת החשמל לתקופה 01/05/23 - 31/05/23:

קומה 03 בזק לוח ראשי שדה חיוני - 1 - 19051886(3x160)

סוג תעריף	סוג צריכה	קריאה קודמת	קריאה נוכחית	סה"כ צריכה בקוט"ש	מחיר לקוט"ש בא"ג	סה"כ לתשלום
פרטי חשבון עבור תאריכים:						
777	פסגה	01/05/23	31/05/23	277.00	39.17	108.50 ₪
778	גבע	8,656.00	8,663.30	7.30	39.17	2.86 ₪
779	שפל	28,502.70	29,656.30	1,153.60	34.91	402.72 ₪

סה"כ לדייר:

פסגה	גבע	שפל	סה"כ	שיא ביקוש
277.00	7.30	1,153.60	1,437.90	195.05
108.50 ₪	2.86 ₪	402.72 ₪	514.08 ₪	

סה"כ צריכה
 סה"כ לתשלום

210.98 ₪	תשלום קבוע	
32.16 ₪	תשלום עבור גודל חיבור בKVA (3x160)	
757.22 ₪	סה"כ לתשלום	לא כולל מע"מ

התפלגות חיוב בש"ח לפי תעו"ז

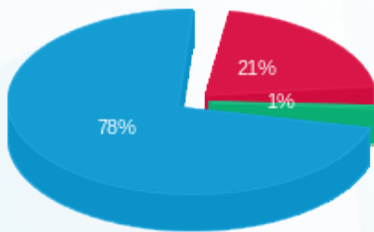

פסגה (108.50 ₪) ■
 גבע (2.86 ₪) ■
 שפל (402.72 ₪) ■

הסטוריית צריכה בקוט"ש

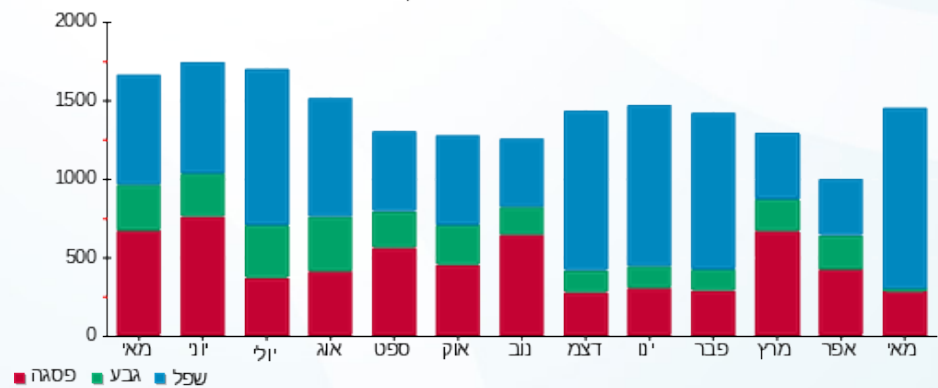

04/06/23 תאריך הפקה:
 31/05/23 תאריך קריאה נוכחית:
 01/05/23 תאריך קריאה קודמת:

שם דייר: בזק לוח ראשי שדה חיוני ק.04
 שם אתר: עזריאלי חולון 2

לקוח/ה נכבד/ה, אנו מתכבדים להגיש את חישוב צריכת החשמל לתקופה 01/05/23 - 31/05/23:

קומה 04 בזק לוח ראשי שדה חיוני - 1 - 19051893(3x160)

סוג תעריף	סוג צריכה	קריאה קודמת	קריאה נוכחית	סה"כ צריכה בקוט"ש	מחיר לקוט"ש בא"ג	סה"כ לתשלום
פרטי חשבון עבור תאריכים:						
777	פסגה	01/05/23	31/05/23	282.00	39.17	110.46 ₪
778	גבע	8,861.10	8,871.50	10.40	39.17	4.07 ₪
779	שפל	28,591.10	29,689.40	1,098.30	34.91	383.42 ₪

סה"כ לדייר:

פסגה	גבע	שפל	סה"כ	שיא ביקוש
282.00	10.40	1,098.30	1,390.70	196.02
110.46 ₪	4.07 ₪	383.42 ₪	497.95 ₪	

סה"כ צריכה
 סה"כ לתשלום

210.98 ₪	תשלום קבוע	
32.16 ₪	תשלום עבור גודל חיבור בKVA (3x160)	
741.09 ₪	סה"כ לתשלום	לא כולל מע"מ

התפלגות חיוב בש"ח לפי תעו"ז

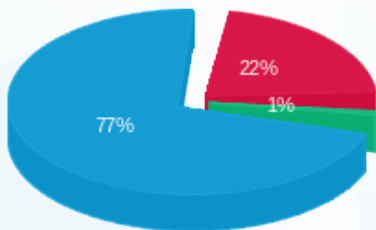

פסגה (110.46 ₪) 77%
 גבע (4.07 ₪) 22%
 שפל (383.42 ₪) 1%

הסטוריית צריכה בקוט"ש

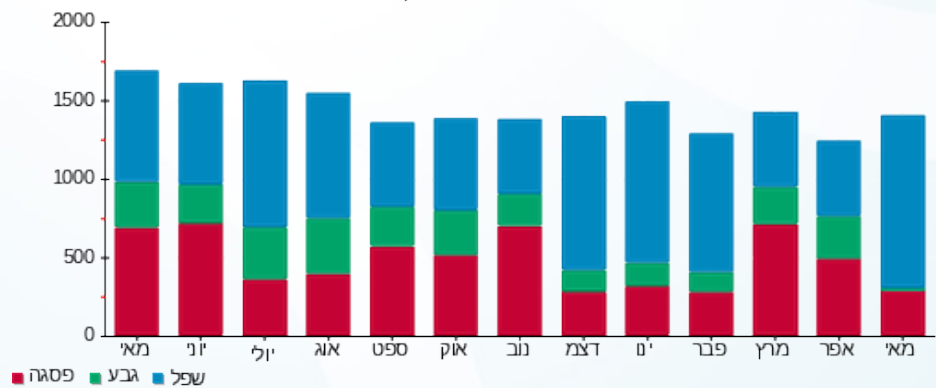

04/06/23 תאריך הפקה:
 31/05/23 תאריך קריאה נוכחית:
 01/05/23 תאריך קריאה קודמת:

שם דייר: בזק לוח ראשי שדה חיוני ק.05
 שם אתר: עזריאלי חולון 2

לקוח/ה נכבד/ה, אנו מתכבדים להגיש את חישוב צריכת החשמל לתקופה 01/05/23 - 31/05/23:

קומה 05 בזק לוח ראשי שדה חיוני - 1 - 19051885(3x160)

סוג תעריף	סוג צריכה	קריאה קודמת	קריאה נוכחית	סה"כ צריכה בקוט"ש	מחיר לקוט"ש בא"ג	סה"כ לתשלום
פרטי חשבון עבור תאריכים:						
777	פסגה	01/05/23	31/05/23	264.30	39.17	103.53 ₪
778	גבע	8,907.10	8,914.80	7.70	39.17	3.02 ₪
779	שפל	28,760.60	29,788.30	1,027.70	34.91	358.77 ₪

סה"כ לדיר:

פסגה	גבע	שפל	סה"כ	שיא ביקוש
264.30	7.70	1,027.70	1,299.70	195.00
103.53 ₪	3.02 ₪	358.77 ₪	465.31 ₪	

סה"כ צריכה
 סה"כ לתשלום

210.98 ₪	תשלום קבוע	
32.16 ₪	תשלום עבור גודל חיבור בKVA (3x160)	
708.45 ₪	סה"כ לתשלום	לא כולל מע"מ

התפלגות חיוב בש"ח לפי תעו"ז

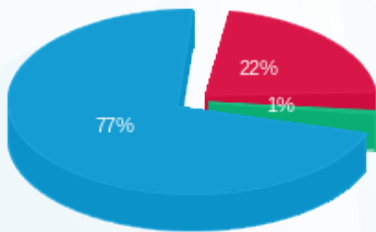

■ פסגה (103.53 ₪)
 ■ גבע (3.02 ₪)
 ■ שפל (358.77 ₪)

הסטוריית צריכה בקוט"ש

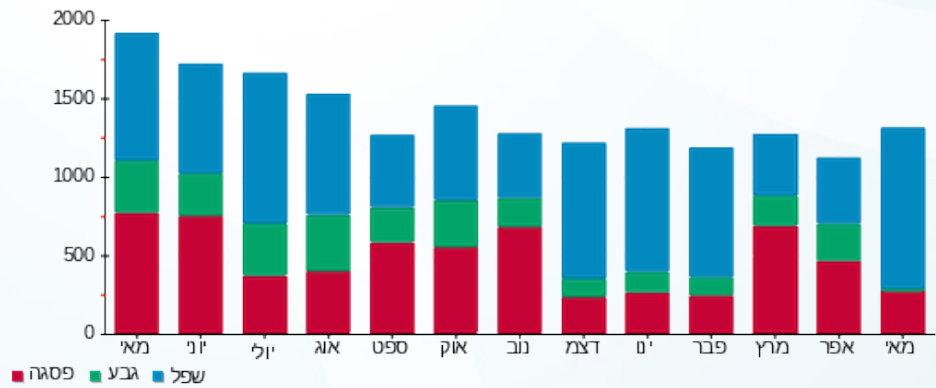

04/06/23 תאריך הפקה:
 31/05/23 תאריך קריאה נוכחית:
 01/05/23 תאריך קריאה קודמת:

שם דייר: בזק לוח ראשי שדה חיוני ק.06
 שם אתר: עזריאלי חולון 2

לקוח/ה נכבד/ה, אנו מתכבדים להגיש את חישוב צריכת החשמל לתקופה 01/05/23 - 31/05/23:

קומה 06 בזק לוח ראשי שדה חיוני - 1 - 19050706(3x160)

סוג תעריף	סוג צריכה	קריאה קודמת	קריאה נוכחית	סה"כ צריכה בקוט"ש	מחיר לקוט"ש בא"ג	סה"כ לתשלום
פרטי חשבון עבור תאריכים:						
777	פסגה	01/05/23	31/05/23	244.90	39.17	95.93 ₪
778	גבע	7,701.20	7,709.80	8.60	39.17	3.37 ₪
779	שפל	24,892.80	25,827.90	935.10	34.91	326.44 ₪

סה"כ לדייר:

פסגה	גבע	שפל	סה"כ	שיא ביקוש
244.90	8.60	935.10	1,188.60	195.79
95.93 ₪	3.37 ₪	326.44 ₪	425.74 ₪	

סה"כ צריכה
 סה"כ לתשלום

210.98 ₪	תשלום קבוע	
32.16 ₪	תשלום עבור גודל חיבור בKVA (3x160)	
668.88 ₪	סה"כ לתשלום	לא כולל מע"מ

התפלגות חיוב בש"ח לפי תע"ז

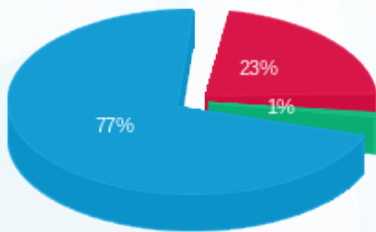

פסגה (95.93 ₪)
 גבע (3.37 ₪)
 שפל (326.44 ₪)

הסטוריית צריכה בקוט"ש

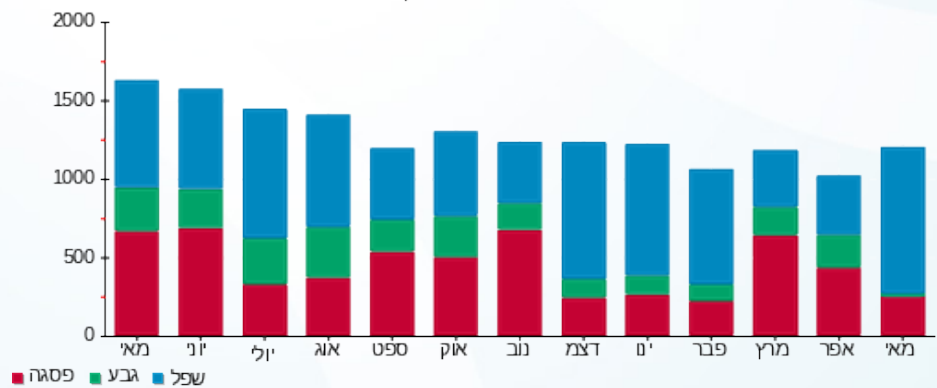

04/06/23 תאריך הפקה:
 31/05/23 תאריך קריאה נוכחית:
 01/05/23 תאריך קריאה קודמת:

שם דייר: בזק לוח ראשי שדה חיוני ק.07
 שם אתר: עזריאלי חולון 2

לקוח/ה נכבד/ה, אנו מתכבדים להגיש את חישוב צריכת החשמל לתקופה 01/05/23 - 31/05/23:

קומה 07 בזק לוח ראשי שדה חיוני - 1 - 19051822(3x160)

סוג תעריף	סוג צריכה	קריאה קודמת	קריאה נוכחית	סה"כ צריכה בקוט"ש	מחיר לקוט"ש בא"ג	סה"כ לתשלום
פרטי חשבון עבור תאריכים:						
777	פסגה	01/05/23	31/05/23	270.60	39.17	105.99 ₪
778	גבע	8,693.60	8,702.70	9.10	39.17	3.56 ₪
779	שפל	28,719.30	29,736.10	1,016.80	34.91	354.96 ₪

סה"כ לדיר:

פסגה	גבע	שפל	סה"כ	שיא ביקוש
270.60	9.10	1,016.80	1,296.50	196.09
105.99 ₪	3.56 ₪	354.96 ₪	464.52 ₪	

סה"כ צריכה
 סה"כ לתשלום

210.98 ₪	תשלום קבוע	
32.16 ₪	תשלום עבור גודל חיבור בKVA (3x160)	
707.66 ₪	סה"כ לתשלום	לא כולל מע"מ

התפלגות חיוב בש"ח לפי תע"ז

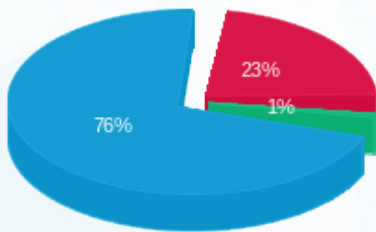

■ פסגה (105.99 ₪)
 ■ גבע (3.56 ₪)
 ■ שפל (354.96 ₪)

הסטוריית צריכה בקוט"ש

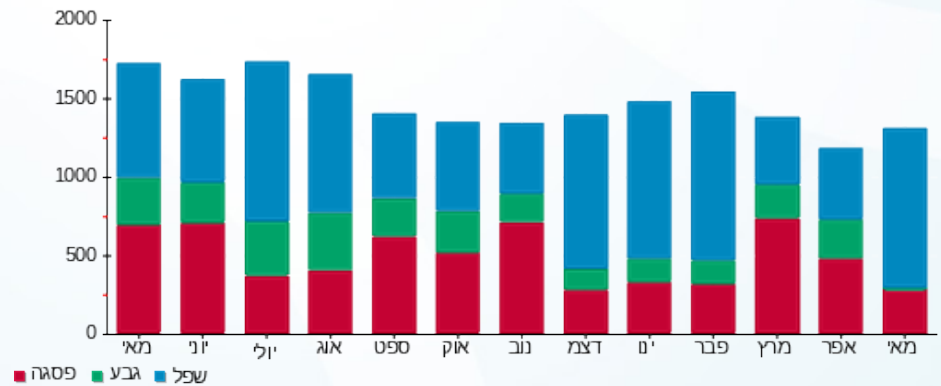



04/06/23

תאריך הפקדה:

שם דייר: בזק מעלית מס' 1

31/05/23

תאריך קריאה נוכחית:

שם אתר: עזריאלי חולון 2

01/05/23

תאריך קריאה קודמת:

לקוח/ה נכבד/ה, אנו מתכבדים להגיש את חישוב צריכת החשמל לתקופה 01/05/23 - 31/05/23:

בזק מעלית מס' 1 - 1 - 19093420(3x63)

סוג תעריף	סוג צריכה	קריאה קודמת	קריאה נוכחית	סה"כ צריכה בקוט"ש	מחיר לקוט"ש בא"ג	סה"כ לתשלום
פרטי חשבון עבור תאריכים:						
777	פסגה	01/05/23	31/05/23	190.10	39.17	74.46 ₪
778	גבע	3,008.60	3,010.10	1.50	39.17	0.59 ₪
779	שפל	8,061.10	8,932.60	871.50	34.91	304.24 ₪

סה"כ לדייר:

פסגה	גבע	שפל	סה"כ	שיא ביקוש
190.10	1.50	871.50	1,063.10	196.30
74.46 ₪	0.59 ₪	304.24 ₪	379.29 ₪	

סה"כ צריכה

סה"כ לתשלום

210.98 ₪	תשלום קבוע	
12.66 ₪	תשלום עבור גודל חיבור בKVA (3x63)	
602.93 ₪	סה"כ לתשלום	לא כולל מע"מ

התפלגות חיוב בש"ח לפי תע"ז

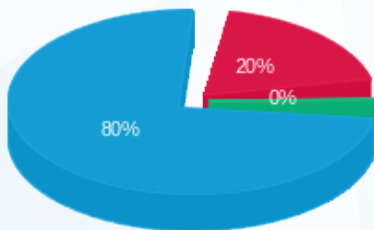

- פסגה (74.46 ₪) 80%
- גבע (0.59 ₪) 20%
- שפל (304.24 ₪) 0%

הסטוריית צריכה בקוט"ש

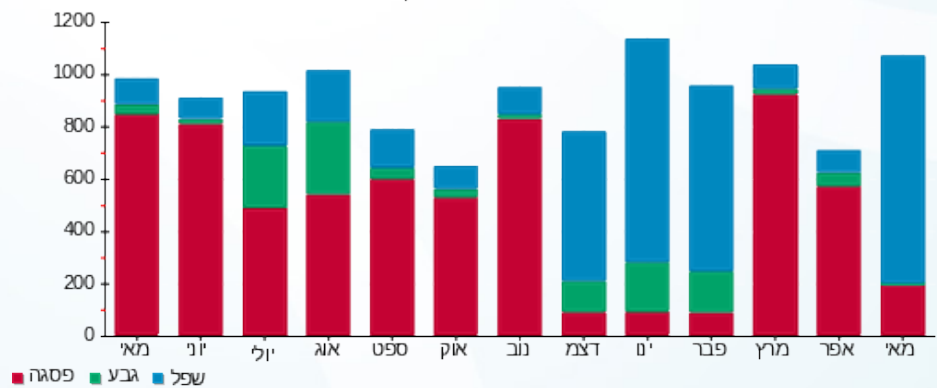



04/06/23

תאריך הפקה:

שם דייר: בזק מעלית מס' 2

31/05/23

תאריך קריאה נוכחית:

שם אתר: עזריאלי חולון 2

01/05/23

תאריך קריאה קודמת:

לקוח/ה נכבד/ה, אנו מתכבדים להגיש את חישוב צריכת החשמל לתקופה 01/05/23 - 31/05/23:

בזק מעלית מס' 2 - 2 - 19093420(3x63)

סוג תעריף	סוג צריכה	קריאה קודמת	קריאה נוכחית	סה"כ צריכה בקוט"ש	מחיר לקוט"ש בא"ג	סה"כ לתשלום
פרטי חשבון עבור תאריכים:						
777	פסגה	01/05/23	31/05/23	206.80	39.17	81.00 ₪
778	גבע	3,479.40	3,480.60	1.20	39.17	0.47 ₪
779	שפל	9,415.10	10,304.40	889.30	34.91	310.45 ₪

סה"כ לדייר:

פסגה	גבע	שפל	סה"כ	שיא ביקוש
206.80	1.20	889.30	1,097.30	196.37
₪ 81.00	₪ 0.47	₪ 310.45	₪ 391.93	

סה"כ צריכה

סה"כ לתשלום

210.98 ₪	תשלום קבוע	
12.66 ₪	תשלום עבור גודל חיבור בKVA (3x63)	
615.57 ₪	סה"כ לתשלום	לא כולל מע"מ

התפלגות חיוב בש"ח לפי תעו"ז

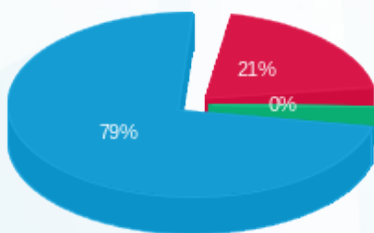

- פסגה (₪ 81.00)
- גבע (₪ 0.47)
- שפל (₪ 310.45)

הסטוריית צריכה בקוט"ש

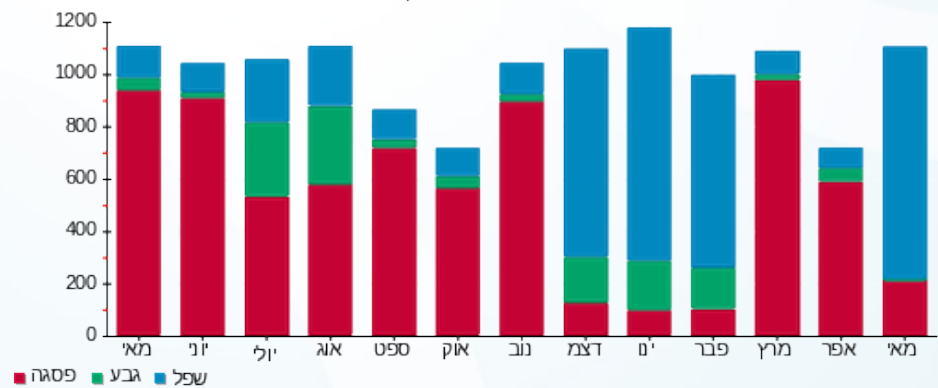



04/06/23

תאריך הפקה:

שם דייר: בזק מעלית מס' 3

31/05/23

תאריך קריאה נוכחית:

שם אתר: עזריאלי חולון 2

01/05/23

תאריך קריאה קודמת:

לקוח/ה נכבד/ה, אנו מתכבדים להגיש את חישוב צריכת החשמל לתקופה 01/05/23 - 31/05/23:

בזק מעלית מס' 3 - 3 - 19093420(3x63)

סוג תעריף	סוג צריכה	קריאה קודמת	קריאה נוכחית	סה"כ צריכה בקוט"ש	מחיר לקוט"ש בא"ג	סה"כ לתשלום
פרטי חשבון עבור תאריכים:						
777	פסגה	01/05/23	31/05/23	12.70	39.17	1,826.20
778	גבע	852.20	852.90	0.70	39.17	1,813.50
779	שפל	2,533.10	2,582.80	49.70	34.91	17.35

סה"כ לדייר:

פסגה	גבע	שפל	סה"כ	שיא ביקוש
12.70	0.70	49.70	63.10	195.96
17.35	0.27	4.97	22.60	

סה"כ צריכה

סה"כ לתשלום

210.98	תשלום קבוע	
12.66	תשלום עבור גודל חיבור בKVA (3x63)	
246.24	סה"כ לתשלום	לא כולל מע"מ

התפלגות חיוב בש"ח לפי תעו"ז

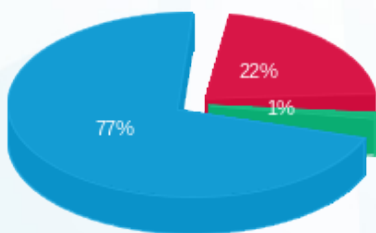

- פסגה (4.97) 77%
- גבע (0.27) 22%
- שפל (17.35) 1%

הסטוריית צריכה בקוט"ש

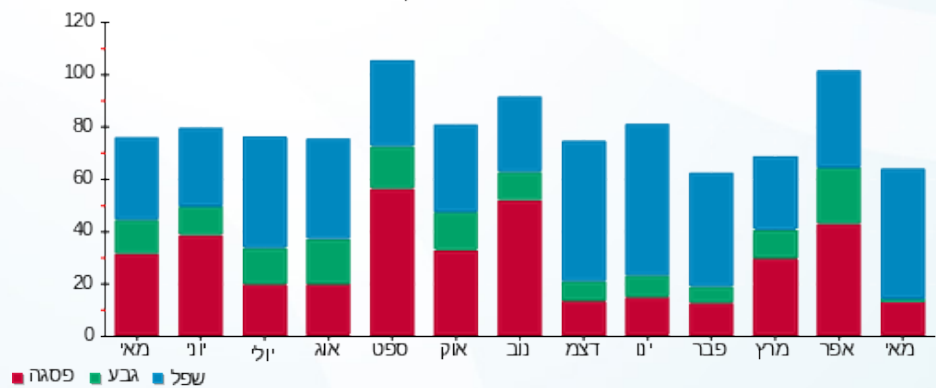



04/06/23

תאריך הפקה:

שם דייר: בזק מעלית מס' 4

31/05/23

תאריך קריאה נוכחית:

שם אתר: עזריאלי חולון 2

01/05/23

תאריך קריאה קודמת:

לקוח/ה נכבד/ה, אנו מתכבדים להגיש את חישוב צריכת החשמל לתקופה 01/05/23 - 31/05/23:

בזק מעלית מס' 4 - 4 - 19093420(3x63)

סוג תעריף	סוג צריכה	קריאה קודמת	קריאה נוכחית	סה"כ צריכה בקוט"ש	מחיר לקוט"ש בא"ג	סה"כ לתשלום
פרטי חשבון עבור תאריכים:						
777	פסגה	01/05/23	31/05/23	146.30	39.17	57.31 ₪
778	גבע	3,139.60	3,141.00	1.40	39.17	0.55 ₪
779	שפל	8,301.90	9,108.80	806.90	34.91	281.69 ₪

סה"כ לדייר:

פסגה	גבע	שפל	סה"כ	שיא ביקוש
146.30	1.40	806.90	954.60	196.12
₪ 57.31	₪ 0.55	₪ 281.69	₪ 339.54	

סה"כ צריכה

סה"כ לתשלום

210.98 ₪	תשלום קבוע	
12.66 ₪	תשלום עבור גודל חיבור בKVA (3x63)	
563.19 ₪	סה"כ לתשלום	לא כולל מע"מ

התפלגות חיוב בש"ח לפי תעו"ז

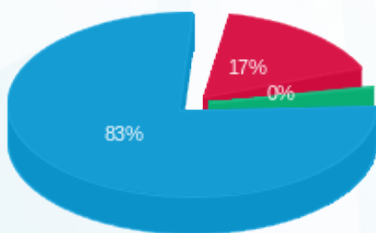

- פסגה (₪ 57.31) 83%
- גבע (₪ 0.55) 17%
- שפל (₪ 281.69) 0%

הסטוריית צריכה בקוט"ש

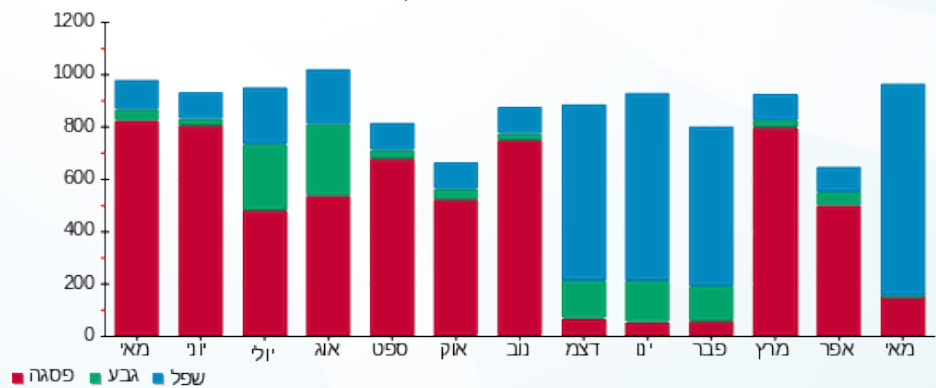



04/06/23

תאריך הפקדה:

שם דייר: בזק מעלית מס' 5

31/05/23

תאריך קריאה נוכחית:

שם אתר: עזריאלי חולון 2

01/05/23

תאריך קריאה קודמת:

לקוח/ה נכבד/ה, אנו מתכבדים להגיש את חישוב צריכת החשמל לתקופה 01/05/23 - 31/05/23:

בזק מעלית מס' 5 - 1 - 19093419(3x63)

סוג תעריף	סוג צריכה	קריאה קודמת	קריאה נוכחית	סה"כ צריכה בקוט"ש	מחיר לקוט"ש בא"ג	סה"כ לתשלום
פרטי חשבון עבור תאריכים:						
777	פסגה	01/05/23	31/05/23	288.90	39.17	113.16 ₪
778	גבע	4,305.30	4,308.80	3.50	39.17	1.37 ₪
779	שפל	10,772.30	11,835.90	1,063.60	34.91	371.30 ₪

סה"כ לדייר:

פסגה	גבע	שפל	סה"כ	שיא ביקוש
288.90	3.50	1,063.60	1,356.00	196.30
113.16 ₪	1.37 ₪	371.30 ₪	485.84 ₪	

סה"כ צריכה

סה"כ לתשלום

לא כולל מע"מ	סה"כ לתשלום	תשלום קבוע	תשלום עבור גודל חיבור בKVA (3x63)	תשלום קבוע
709.48 ₪				210.98 ₪
				12.66 ₪

התפלגות חיוב בש"ח לפי תע"ז

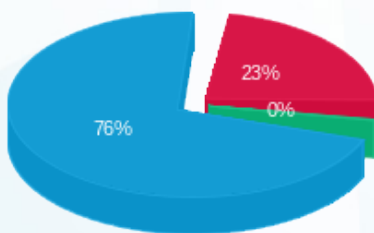

- פסגה (113.16 ₪) 76%
- גבע (1.37 ₪) 23%
- שפל (371.30 ₪) 0%

הסטוריית צריכה בקוט"ש

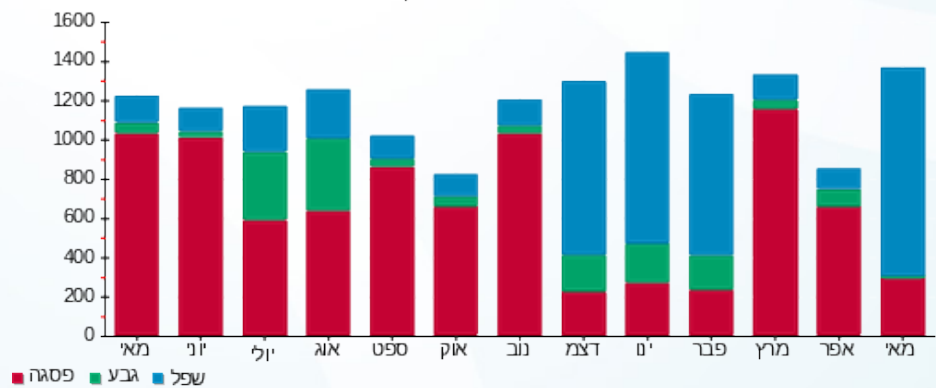



04/06/23

תאריך הפקה:

שם דייר: בזק מעלית מס' 7

31/05/23

תאריך קריאה נוכחית:

שם אתר: עזריאלי חולון 2

01/05/23

תאריך קריאה קודמת:

לקוח/ה נכבד/ה, אנו מתכבדים להגיש את חישוב צריכת החשמל לתקופה 01/05/23 - 31/05/23:

בזק מעלית מס' 7 - 3 - 19093419(3x63)

סוג תעריף	סוג צריכה	קריאה קודמת	קריאה נוכחית	סה"כ צריכה בקוט"ש	מחיר לקוט"ש בא"ג	סה"כ לתשלום
פרטי חשבון עבור תאריכים:						
777	פסגה	01/05/23	31/05/23	15.90	39.17	6.23 ₪
778	גבע	1,180.60	1,181.30	0.70	39.17	0.27 ₪
779	שפל	3,037.50	3,108.90	71.40	34.91	24.93 ₪

סה"כ לדייר:

פסגה	גבע	שפל	סה"כ	שיא ביקוש
15.90	0.70	71.40	88.00	195.69
6.23 ₪	0.27 ₪	24.93 ₪	31.43 ₪	

סה"כ צריכה

סה"כ לתשלום

210.98 ₪	תשלום קבוע	
12.66 ₪	תשלום עבור גודל חיבור בKVA (3x63)	
255.07 ₪	סה"כ לתשלום	לא כולל מע"מ

התפלגות חיוב בש"ח לפי תעו"ז

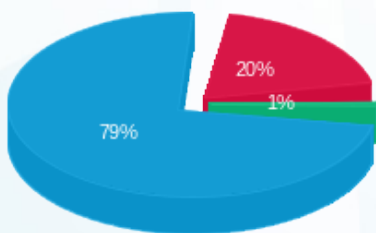

- פסגה (6.23 ₪) 79%
- גבע (0.27 ₪) 20%
- שפל (24.93 ₪) 1%

הסטוריית צריכה בקוט"ש

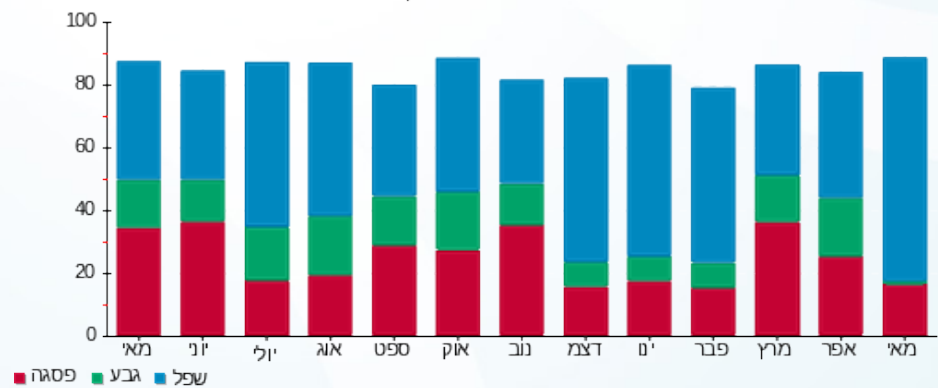



04/06/23 תאריך הפקה:
 31/05/23 תאריך קריאה נוכחית:
 01/05/23 תאריך קריאה קודמת:

שם דייר: בזק מעלית מס' 8
 שם אתר: עזריאלי חולון 2

לקוח/ה נכבד/ה, אנו מתכבדים להגיש את חישוב צריכת החשמל לתקופה 31/05/23 - 01/05/23:

בזק מעלית מס' 8 - 2 - 19093419(3x63)

סוג תעריף	סוג צריכה	קריאה קודמת	קריאה נוכחית	סה"כ צריכה בקוט"ש	מחיר לקוט"ש בא"ג	סה"כ לתשלום
פרטי חשבון עבור תאריכים:						
777	פסגה	01/05/23	31/05/23	16.70	39.17	6.54 ₪
778	גבע	1,232.80	1,233.40	0.60	39.17	0.24 ₪
779	שפל	3,290.80	3,362.60	71.80	34.91	25.07 ₪

סה"כ לדייר:

פסגה	גבע	שפל	סה"כ	שיא ביקוש
16.70	0.60	71.80	89.10	196.43
₪ 6.54	₪ 0.24	₪ 25.07	₪ 31.84	

סה"כ צריכה
 סה"כ לתשלום

210.98 ₪	תשלום קבוע	
12.66 ₪	תשלום עבור גודל חיבור בKVA (3x63)	
255.49 ₪	סה"כ לתשלום	לא כולל מע"מ

התפלגות חיוב בש"ח לפי תעו"ז

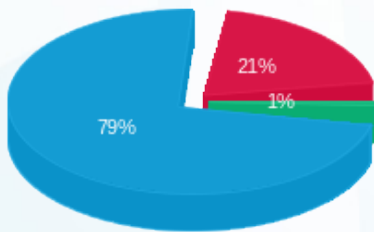

פסגה (₪ 6.54)
 גבע (₪ 0.24)
 שפל (₪ 25.07)

הסטוריית צריכה בקוט"ש

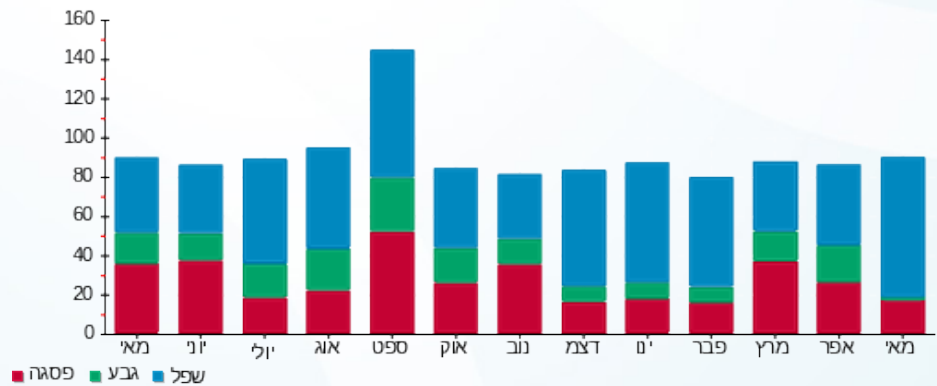



04/06/23 תאריך הפקה:
 31/05/23 תאריך קריאה נכחית:
 01/05/23 תאריך קריאה קודמת:

שם דייר: בזק סה"כ
 שם אתר: עזריאלי חולון 2

לקוח/ה נכבד/ה, אנו מתכבדים להגיש את חישוב צריכת החשמל לתקופה 01/05/23 - 31/05/23:
ראשי שנה 1 - 2 - 17312765 (3x4000)

סוג תעריף	סוג צריכה	קריאה קודמת	קריאה נכחית	סה"כ צריכה בקוט"ש	מחיר לקוט"ש בא"ג	סה"כ לתשלום
פרטי חשבון עבור תאריכים:			01/05/23	31/05/23		
777	פסגה	894,747.00	909,002.00	14,255.00	39.17	5,583.68 ₪
778	גבע	322,349.00	322,889.50	540.50	39.17	211.71 ₪
779	שפל	1,091,944.50	1,150,644.50	58,700.00	34.91	20,492.17 ₪

תאורת חניון - ראשי שנה בלתי חיוני 1 - 19051823 (3x160)

סוג תעריף	סוג צריכה	קריאה קודמת	קריאה נכחית	סה"כ צריכה בקוט"ש	מחיר לקוט"ש בא"ג	סה"כ לתשלום
פרטי חשבון עבור תאריכים:			01/05/23	31/05/23		
777	פסגה	7,905.40	7,975.00	-69.60	39.17	-27.26 ₪
778	גבע	4,056.60	4,059.40	-2.80	39.17	-1.10 ₪
779	שפל	14,064.60	14,370.00	-305.40	34.91	-106.62 ₪

ראשי שנה 1 - 3 - 19051899 (3x4000)

סוג תעריף	סוג צריכה	קריאה קודמת	קריאה נכחית	סה"כ צריכה בקוט"ש	מחיר לקוט"ש בא"ג	סה"כ לתשלום
פרטי חשבון עבור תאריכים:			01/05/23	31/05/23		
777	פסגה	2,035,732.00	2,076,036.00	40,304.00	39.17	15,787.08 ₪
778	גבע	784,388.00	785,936.00	1,548.00	39.17	606.35 ₪
779	שפל	2,090,752.00	2,245,276.00	154,524.00	34.91	53,944.33 ₪

ראשי שנה 1 - 1 - 19093468 (3x4000)

סוג תעריף	סוג צריכה	קריאה קודמת	קריאה נכחית	סה"כ צריכה בקוט"ש	מחיר לקוט"ש בא"ג	סה"כ לתשלום
פרטי חשבון עבור תאריכים:			01/05/23	31/05/23		
777	פסגה	2,133,944.00	2,167,472.00	33,528.00	39.17	13,132.92 ₪
778	גבע	803,904.00	804,812.00	908.00	39.17	355.66 ₪
779	שפל	2,317,160.00	2,493,092.00	175,932.00	34.91	61,417.86 ₪

סה"כ לדיר:

פסגה	גבע	שפל	סה"כ	שיא ביקוש
------	-----	-----	------	-----------





סה"כ לדירה:

פסגה	גבע	שפל	סה"כ	שיא ביקוש
88,017.40	2,993.70	388,850.60	479,861.70	724.80
₪ 34,476.42	₪ 1,172.63	₪ 135,747.74	₪ 171,396.79	

סה"כ צריכה
סה"כ לתשלום

₪ 210.98	תשלום קבוע	
₪ 2,379.93	תשלום עבור גודל חיבור בKVA (3x11840)	
₪ 173,987.70	סה"כ לתשלום	לא כולל מע"מ

התפלגות חיוב בש"ח לפי תע"ז

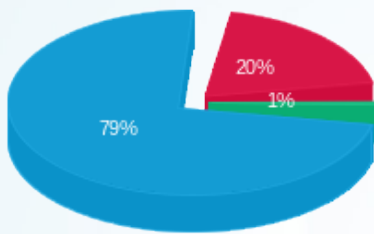

- פסגה (₪ 34,476.42) 79%
- גבע (₪ 1,172.63) 20%
- שפל (₪ 135,747.74) 1%

הסטוריית צריכה בקוט"ש

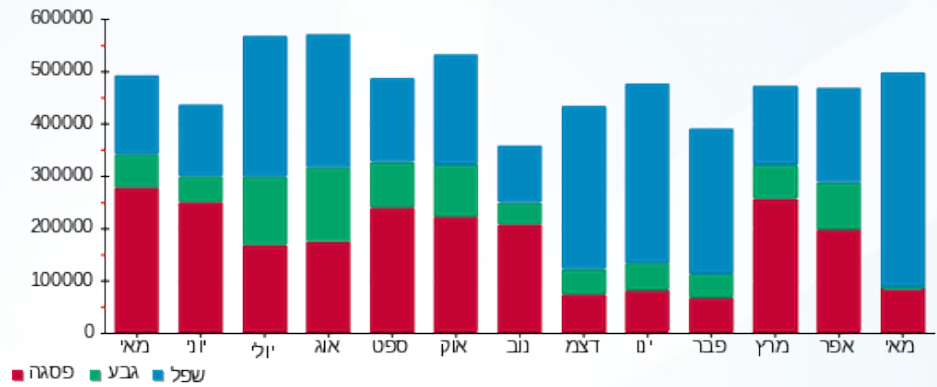

04/06/23 תאריך הפקדה:
 31/05/23 תאריך קריאה נוכחית:
 01/05/23 תאריך קריאה קודמת:

שם דייר: בזק ראשי מטבח וחדר אוכל ק.קרקע
 שם אתר: עזריאלי חולון 2

לקוח/ה נכבד/ה, אנו מתכבדים להגיש את חישוב צריכת החשמל לתקופה 01/05/23 - 31/05/23:

קומת קרקע בזק ראשי מטבח וחדר אוכל - 1 - 17312633(3x1250)

סוג תעריף	סוג צריכה	קריאה קודמת	קריאה נוכחית	סה"כ צריכה בקוט"ש	מחיר לקוט"ש בא"ג	סה"כ לתשלום
		01/05/23	31/05/23	פרטי חשבון עבור תאריכים:		
777	פסגה	1,078,630.60	1,097,520.80	18,890.20	39.17	7,399.29 ₪
778	גבע	419,351.00	420,006.80	655.80	39.17	256.88 ₪
779	שפל	1,304,252.40	1,389,906.60	85,654.20	34.91	29,901.88 ₪

סה"כ לדייר:

פסגה	גבע	שפל	סה"כ	שיא ביקוש
18,890.20	655.80	85,654.20	105,200.20	394.72
7,399.29 ₪	256.88 ₪	29,901.88 ₪	37,558.05 ₪	

סה"כ צריכה
 סה"כ לתשלום

210.98 ₪	תשלום קבוע	
251.26 ₪	תשלום עבור גודל חיבור בKVA (3x1250)	
38,020.29 ₪	סה"כ לתשלום	לא כולל מע"מ

התפלגות חיוב בש"ח לפי תעו"ז

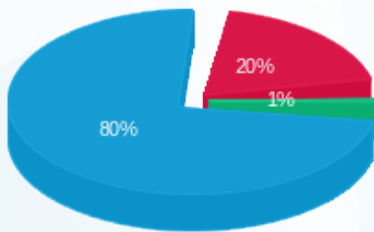

■ פסגה (7,399.29 ₪)
 ■ גבע (256.88 ₪)
 ■ שפל (29,901.88 ₪)

הסטוריית צריכה בקוט"ש

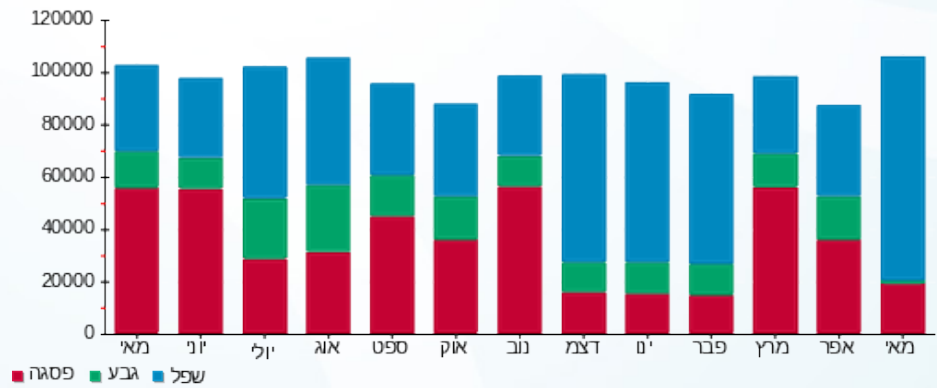



04/06/23

תאריך הפקה:

שם דייר: הזנה לבורר SHA2

31/05/23

תאריך קריאה נוכחית:

שם אתר: עזריאלי חולון 2

01/05/23

תאריך קריאה קודמת:

לקוח/ה נכבד/ה, אנו מתכבדים להגיש את חישוב צריכת החשמל לתקופה 01/05/23 - 31/05/23:

הזנה לבורר 4 - (3x25) SHA2

סה"כ לתשלום	מחיר לקוט"ש בא"ג	סה"כ צריכה בקוט"ש	קריאה נוכחית	קריאה קודמת	סוג צריכה	סוג תעריף
			31/05/23	01/05/23		פרטי חשבון עבור תאריכים:
137.64 ₪	39.17	351.40	20,751.10	20,399.70	פסגה	777
4.33 ₪	39.17	11.05	9,268.50	9,257.45	גבע	778
485.02 ₪	34.91	1,389.35	27,711.40	26,322.05	שפל	779

סה"כ לדייר:

שיא ביקוש	סה"כ	שפל	גבע	פסגה
5.97	1,751.80	1,389.35	11.05	351.40
	626.99 ₪	485.02 ₪	4.33 ₪	137.64 ₪

סה"כ צריכה

סה"כ לתשלום

210.98 ₪	תשלום קבוע	
5.03 ₪	תשלום עבור גודל חיבור בKVA (3x25)	
843.00 ₪	סה"כ לתשלום	לא כולל מע"מ

התפלגות חיוב בש"ח לפי תעו"ז

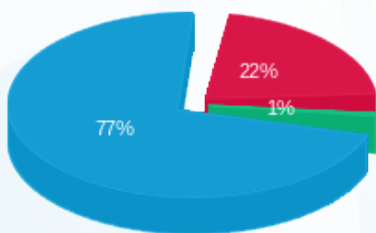

- פסגה (137.64 ₪) 77%
- גבע (4.33 ₪) 1%
- שפל (485.02 ₪) 22%

הסטוריית צריכה בקוט"ש

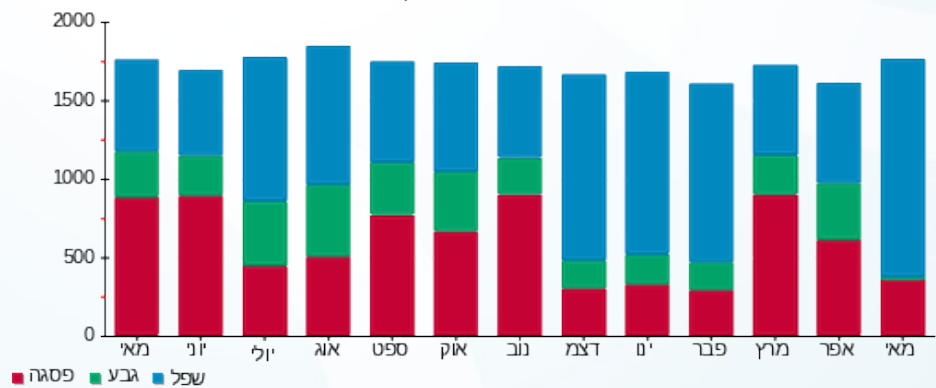

04/06/23 תאריך הפקה:
 31/05/23 תאריך קריאה נוכחית:
 01/05/23 תאריך קריאה קודמת:

שם דייר: הזנה לבורר SHA3
 שם אתר: עזריאלי חולון 2

לקוח/ה נכבד/ה, אנו מתכבדים להגיש את חישוב צריכת החשמל לתקופה 01/05/23 - 31/05/23:

קומה 0 בוק לוח חשמל ממ"מ צפוני - 3 - 19051823(3x25)

סוג תעריף	סוג צריכה	קריאה קודמת	קריאה נוכחית	סה"כ צריכה בקוט"ש	מחיר לקוט"ש בא"ג	סה"כ לתשלום
פרטי חשבון עבור תאריכים:						
777	פסגה	01/05/23	31/05/23	98.40	39.17	38.54 ₪
778	גבע	1,936.00	1,938.75	2.75	39.17	1.08 ₪
779	שפל	6,241.50	6,643.75	402.25	34.91	140.43 ₪

סה"כ לדייר:

פסגה	גבע	שפל	סה"כ	שיא ביקוש
98.40	2.75	402.25	503.40	1.81
₪ 38.54	₪ 1.08	₪ 140.43	₪ 180.05	

סה"כ צריכה
 סה"כ לתשלום

210.98 ₪	תשלום קבוע	
5.03 ₪	תשלום עבור גודל חיבור בKVA (3x25)	
396.05 ₪	סה"כ לתשלום	לא כולל מע"מ

התפלגות חיוב בש"ח לפי תעו"ז

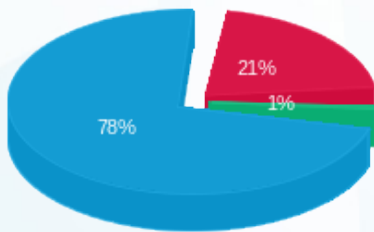

פסגה (₪ 38.54)
 גבע (₪ 1.08)
 שפל (₪ 140.43)

הסטוריית צריכה בקוט"ש

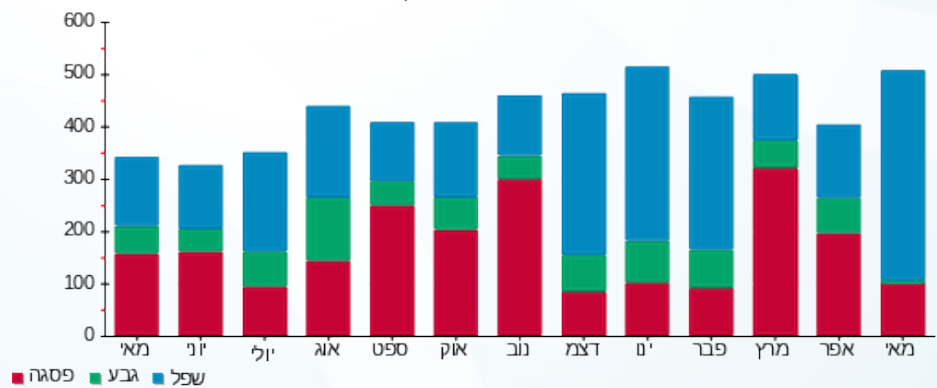



04/06/23 תאריך הפקדה:
 31/05/23 תאריך קריאה נוכחית:
 01/05/23 תאריך קריאה קודמת:

שם דייר: חניון - לוח חלוקה EPO
 שם אתר: עזריאלי חולון 2

לקוח/ה נכבד/ה, אנו מתכבדים להגיש את חישוב צריכת החשמל לתקופה 01/05/23 - 31/05/23:

לוח חלוקה חניון 1 - EPO - (3x1250)20281936

סה"כ לתשלום	מחיר לקוט"ש בא"ג	סה"כ צריכה בקוט"ש	קריאה נוכחית	קריאה קודמת	סוג צריכה	סוג תעריף
			31/05/23	01/05/23		פרטי חשבון עבור תאריכים:
₪ 647.21	39.17	1,652.30	75,979.00	74,326.70	פסגה	777
₪ 25.89	39.17	66.10	39,356.30	39,290.20	גבע	778
₪ 2,454.98	34.91	7,032.30	128,698.40	121,666.10	שפל	779

סה"כ לדייר:

שיא ביקוש	סה"כ	שפל	גבע	פסגה
64.00	8,750.70	7,032.30	66.10	1,652.30
	₪ 3,128.07	₪ 2,454.98	₪ 25.89	₪ 647.21

סה"כ צריכה
 סה"כ לתשלום

₪ 210.98	תשלום קבוע	
₪ 251.26	תשלום עבור גודל חיבור בKVA (3x1250)	
₪ 3,590.31	סה"כ לתשלום	לא כולל מע"מ

התפלגות חיוב בש"ח לפי תע"ז

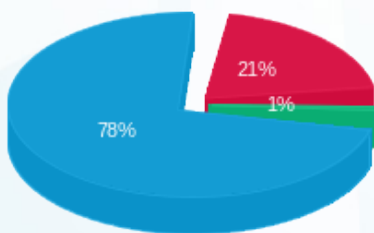

■ פסגה (₪ 647.21) 21%
 ■ גבע (₪ 25.89) 1%
 ■ שפל (₪ 2,454.98) 78%

הסטוריית צריכה בקוט"ש

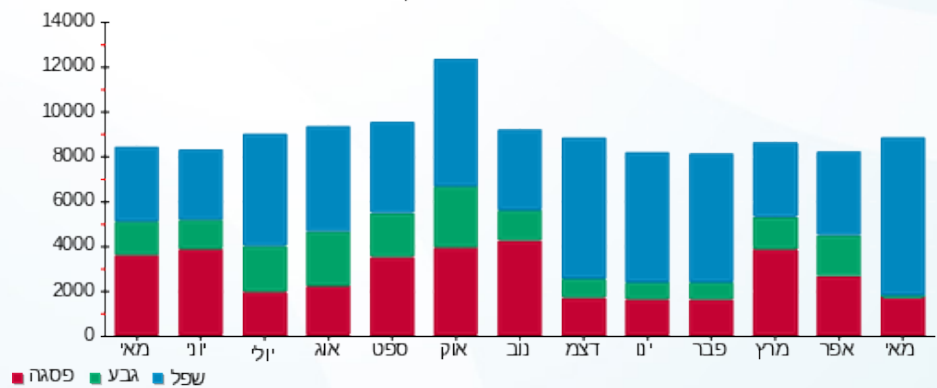

■ פסגה ■ גבע ■ שפל





04/06/23 תאריך הפקה:
 31/05/23 תאריך קריאה נוכחית:
 01/05/23 תאריך קריאה קודמת:

שם דייר: חניון - תאורת - ראשי שדה בלתי חיוני
 שם אתר: עזריאלי חולון 2

לקוח/ה נכבד/ה, אנו מתכבדים להגיש את חישוב צריכת החשמל לתקופה 01/05/23 - 31/05/23:

תאורת חניון - ראשי שדה בלתי חיוני קומה 0 - 1 - 19051823 (3x160)

סוג תעריף	סוג צריכה	קריאה קודמת	קריאה נוכחית	סה"כ צריכה בקוט"ש	מחיר לקוט"ש בא"ג	סה"כ לתשלום
פרטי חשבון עבור תאריכים:						
777	פסגה	01/05/23	31/05/23	69.60	39.17	27.26 ₪
778	גבע	4,056.60	4,059.40	2.80	39.17	1.10 ₪
779	שפל	14,064.60	14,370.00	305.40	34.91	106.62 ₪

סה"כ לדייר:

פסגה	גבע	שפל	סה"כ	שיא ביקוש
69.60	2.80	305.40	377.80	0.82
27.26 ₪	1.10 ₪	106.62 ₪	134.97 ₪	

סה"כ צריכה
 סה"כ לתשלום

210.98 ₪	תשלום קבוע	
32.16 ₪	תשלום עבור גודל חיבור בKVA (3x160)	
378.12 ₪	סה"כ לתשלום	לא כולל מע"מ

התפלגות חיוב בש"ח לפי תעו"ז

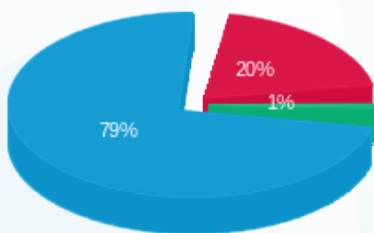

■ פסגה (27.26 ₪)
 ■ גבע (1.10 ₪)
 ■ שפל (106.62 ₪)

הסטוריית צריכה בקוט"ש

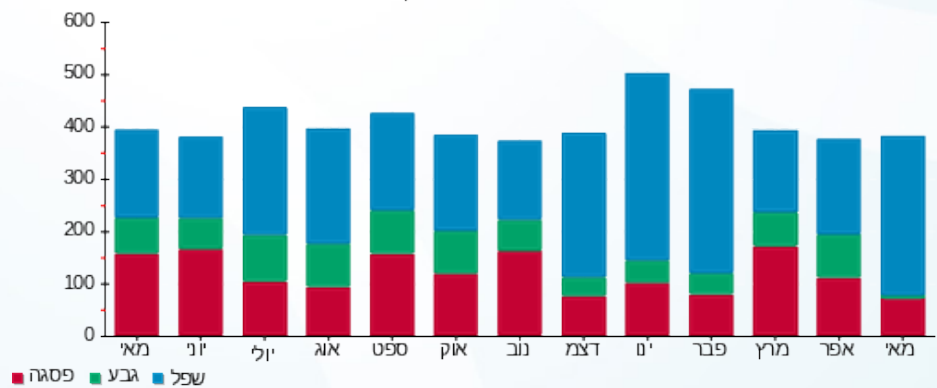

שם דייר: חניון - תאורת 01- לוח ב.חיוני ראשי מעגלים FC101-FC110
 שם אתר: עזריאלי חולון 2
 תאריך הפקה: 04/06/23
 תאריך קריאה נוכחי: 31/05/23
 תאריך קריאה קודמת: 01/05/23

לקוח/ה נכבד/ה, אנו מתכבדים להגיש את חישוב צריכת החשמל לתקופה 01/05/23 - 31/05/23:

תאורת חניה - ראשי מעגלים FC101-FC110 לוח ב.חיוני חניון 1 - 1 - 20281884(3x40)

סוג תעריף	סוג צריכה	קריאה קודמת	קריאה נוכחית	סה"כ צריכה בקוט"ש	מחיר לקוט"ש בא"ג	סה"כ לתשלום
פרטי חשבון עבור תאריכים:						
777	פסגה	01/05/23	31/05/23	350.40	39.17	137.25 ₪
778	גבע	6,078.00	6,092.30	14.30	39.17	5.60 ₪
779	שפל	12,481.50	13,485.80	1,004.30	34.91	350.60 ₪

סה"כ לדייר:

פסגה	גבע	שפל	סה"כ	שיא ביקוש
350.40	14.30	1,004.30	1,369.00	5.03
137.25 ₪	5.60 ₪	350.60 ₪	493.45 ₪	

סה"כ צריכה
סה"כ לתשלום

210.98 ₪	תשלום קבוע
8.04 ₪	תשלום עבור גודל חיבור בKVA (3x40)
712.47 ₪	סה"כ לתשלום
לא כולל מע"מ	

התפלגות חיוב בש"ח לפי תעו"ז

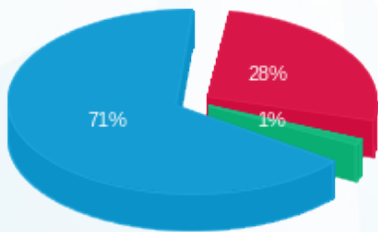

פסגה (137.25 ₪) - 28%
 גבע (5.60 ₪) - 1%
 שפל (350.60 ₪) - 71%

הסטוריית צריכה בקוט"ש

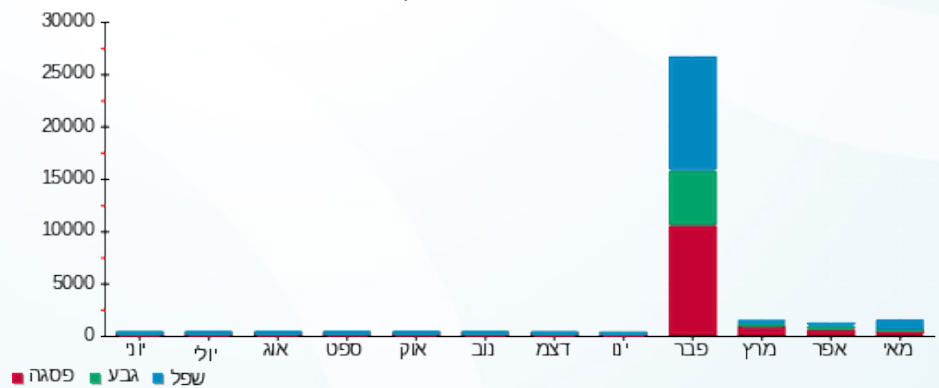



04/06/23

תאריך הפקה:

שם דייר: חניון - תאורת 01- לוח חיוני ראשי מעגלים FC1-FC9

31/05/23

תאריך קריאה נוכחית:

שם אתר: עזריאלי חולון 2

01/05/23

תאריך קריאה קודמת:

לקוח/ה נכבד/ה, אנו מתכבדים להגיש את חישוב צריכת החשמל לתקופה 01/05/23 - 31/05/23:

תאורת חניה - ראשי מעגלים 1 - (3x25)20281886 - FC1-FC9

סוג תעריף	סוג צריכה	קריאה קודמת	קריאה נוכחית	סה"כ צריכה בקוט"ש	מחיר לקוט"ש בא"ג	סה"כ לתשלום
פרטי חשבון עבור תאריכים:						
777	פסגה	01/05/23	31/05/23	201.30	39.17	78.85 ₪
778	גבע	3,973.50	3,979.90	6.40	39.17	2.51 ₪
779	שפל	5,342.40	5,899.60	557.20	34.91	194.52 ₪

סה"כ לדייר:

פסגה	גבע	שפל	סה"כ	שיא ביקוש
201.30	6.40	557.20	764.90	2.36
78.85 ₪	2.51 ₪	194.52 ₪	275.87 ₪	

סה"כ צריכה

סה"כ לתשלום

210.98 ₪	תשלום קבוע	
5.03 ₪	תשלום עבור גודל חיבור בKVA (3x25)	
491.88 ₪	סה"כ לתשלום	לא כולל מע"מ

התפלגות חיוב בש"ח לפי תע"ז

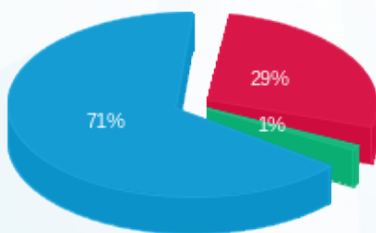

- פסגה (78.85 ₪)
- גבע (2.51 ₪)
- שפל (194.52 ₪)

הסטוריית צריכה בקוט"ש

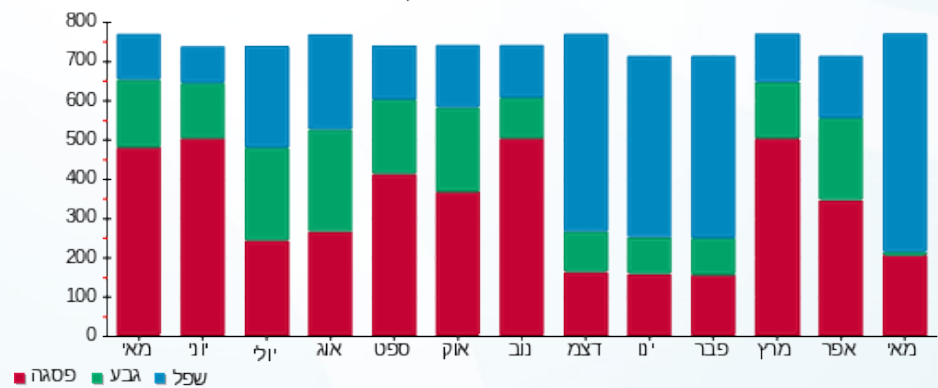

04/06/23

תאריך הפקה:

שם דייר: חניון - תאורת 01- לוח חיוני ראשי מעגלים FC10-FC18

31/05/23

תאריך קריאה נוכחית:

שם אתר: עזריאלי חולון 2

01/05/23

תאריך קריאה קודמת:

לקוח/ה נכבד/ה, אנו מתכבדים להגיש את חישוב צריכת החשמל לתקופה 01/05/23 - 31/05/23:

תאורת חניה - ראשי מעגלים 1 - (3x25)20281885 - FC10-FC18

סוג תעריף	סוג צריכה	קריאה קודמת	קריאה נוכחית	סה"כ צריכה בקוט"ש	מחיר לקוט"ש בא"ג	סה"כ לתשלום
פרטי חשבון עבור תאריכים:						
777	פסגה	01/05/23	31/05/23	155.40	39.17	60.87 ₪
778	גבע	2,766.30	2,771.30	5.00	39.17	1.96 ₪
779	שפל	4,758.50	5,186.90	428.40	34.91	149.55 ₪

סה"כ לדייר:

פסגה	גבע	שפל	סה"כ	שיא ביקוש
155.40	5.00	428.40	588.80	1.32
₪ 60.87	₪ 1.96	₪ 149.55	₪ 212.38	

סה"כ צריכה

סה"כ לתשלום

210.98 ₪	תשלום קבוע	
5.03 ₪	תשלום עבור גודל חיבור בKVA (3x25)	
428.39 ₪	סה"כ לתשלום	לא כולל מע"מ

התפלגות חיוב בש"ח לפי תעו"ז

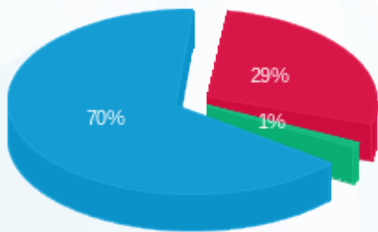

- פסגה (₪ 60.87)
- גבע (₪ 1.96)
- שפל (₪ 149.55)

הסטוריית צריכה בקוט"ש

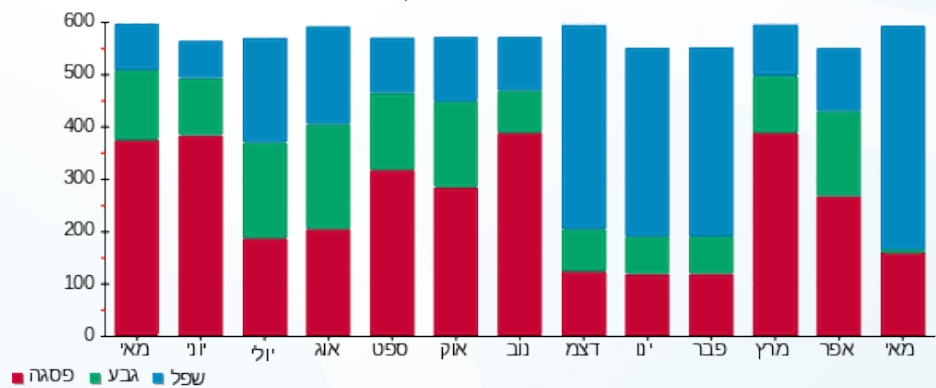



04/06/23 תאריך הפקה:
 31/05/23 תאריך קריאה נוכחית:
 01/05/23 תאריך קריאה קודמת:

שם דייר: חניון - תאורת 02- לוח ב.חיוני רמפות
 שם אתר: עזריאלי חולון 2

לקוח/ה נכבד/ה, אנו מתכבדים להגיש את חישוב צריכת החשמל לתקופה 01/05/23 - 31/05/23:

תאורת רמפות לוח ב.חיוני חניון 2 - 1 - 20281888(3x10)

סוג תעריף	סוג צריכה	קריאה קודמת	קריאה נוכחית	סה"כ צריכה בקוט"ש	מחיר לקוט"ש בא"ג	סה"כ לתשלום
פרטי חשבון עבור תאריכים:						
777	פסגה	01/05/23	31/05/23	41.20	39.17	16.14 ₪
778	גבע	853.50	855.30	1.80	39.17	0.71 ₪
779	שפל	2,577.60	2,758.20	180.60	34.91	63.05 ₪

סה"כ לדייר:

פסגה	גבע	שפל	סה"כ	שיא ביקוש
41.20	1.80	180.60	223.60	1.86
16.14 ₪	0.71 ₪	63.05 ₪	79.89 ₪	

סה"כ צריכה
 סה"כ לתשלום

210.98 ₪	תשלום קבוע	
2.01 ₪	תשלום עבור גודל חיבור בKVA (3x10)	
292.88 ₪	סה"כ לתשלום	לא כולל מע"מ

התפלגות חיוב בש"ח לפי תעו"ז

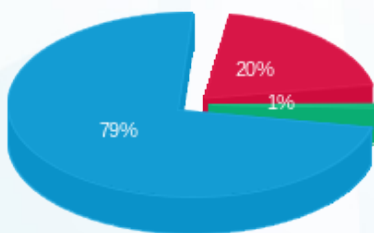

פסגה (16.14 ₪)
 גבע (0.71 ₪)
 שפל (63.05 ₪)

הסטוריית צריכה בקוט"ש

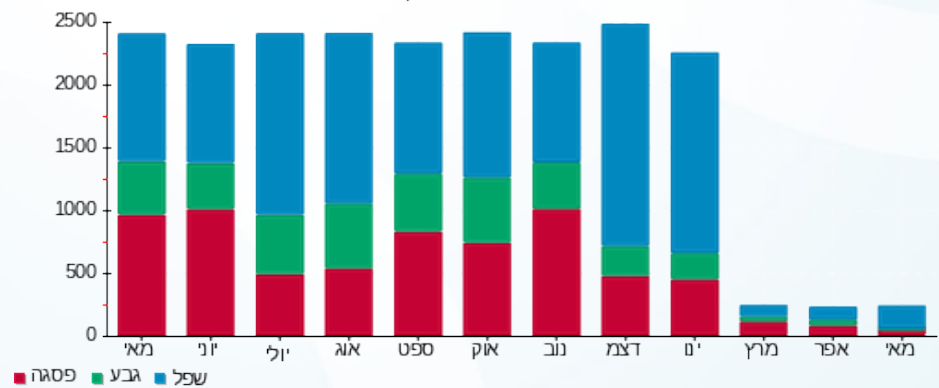



04/06/23

תאריך הפקה:

שם דייר: חניון - תאורת 02- לוח ב.חיוני ראשי מעגלים FC101-FC110

31/05/23

תאריך קריאה נוכחי:

שם אתר: עזריאלי חולון 2

01/05/23

תאריך קריאה קודמת:

לקוח/ה נכבד/ה, אנו מתכבדים להגיש את חישוב צריכת החשמל לתקופה 01/05/23 - 31/05/23:

ראשי מעגלים FC101-FC110 תאורת חניה לוח ב.חיוני חניון 2 - 1 - 20281887(3x40)

סוג תעריף	סוג צריכה	קריאה קודמת	קריאה נוכחית	סה"כ צריכה בקוט"ש	מחיר לקוט"ש בא"ג	סה"כ לתשלום
פרטי חשבון עבור תאריכים:						
777	פסגה	01/05/23	31/05/23	434.60	39.17	170.23 ₪
778	גבע	9,214.40	9,233.80	19.40	39.17	7.60 ₪
779	שפל	27,906.70	29,803.40	1,896.70	34.91	662.14 ₪

סה"כ לדייר:

פסגה	גבע	שפל	סה"כ	שיא ביקוש
434.60	19.40	1,896.70	2,350.70	7.98
170.23 ₪	7.60 ₪	662.14 ₪	839.97 ₪	

סה"כ צריכה

סה"כ לתשלום

210.98 ₪	תשלום קבוע	
8.04 ₪	תשלום עבור גודל חיבור ב KVA (3x40)	
1,058.99 ₪	סה"כ לתשלום	לא כולל מע"מ

התפלגות חיוב בש"ח לפי תע"ז

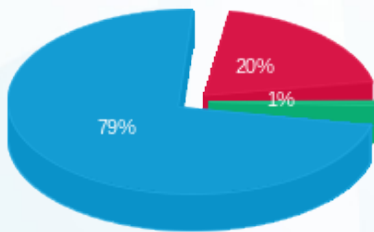

- פסגה (170.23 ₪) 79%
- גבע (7.60 ₪) 20%
- שפל (662.14 ₪) 1%

הסטוריית צריכה בקוט"ש

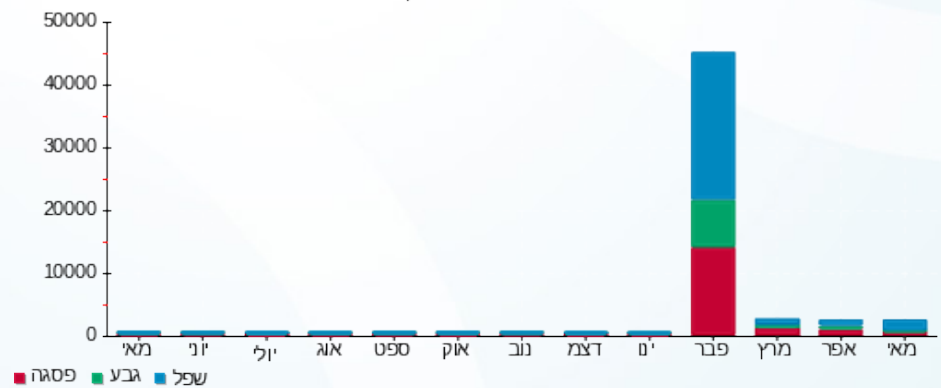

04/06/23 תאריך הפקה:
 31/05/23 תאריך קריאה נוכחית:
 01/05/23 תאריך קריאה קודמת:

שם דייר: חניון - תאורת 02- לוח ב.חיוני רמפות
 שם אתר: עזריאלי חולון 2

לקוח/ה נכבד/ה, אנו מתכבדים להגיש את חישוב צריכת החשמל לתקופה 01/05/23 - 31/05/23:

תאורת רמפות לוח ב.חיוני חניון 1 - 1 - 20281883(3x10)

סוג תעריף	סוג צריכה	קריאה קודמת	קריאה נוכחית	סה"כ צריכה בקוט"ש	מחיר לקוט"ש בא"ג	סה"כ לתשלום
פרטי חשבון עבור תאריכים:						
777	פסגה	01/05/23	31/05/23	23.90	39.17	9.36 ₪
778	גבע	344.40	345.50	1.10	39.17	0.43 ₪
779	שפל	944.50	1,050.60	106.10	34.91	37.04 ₪

סה"כ לדייר:

פסגה	גבע	שפל	סה"כ	שיא ביקוש
23.90	1.10	106.10	131.10	0.18
9.36 ₪	0.43 ₪	37.04 ₪	46.83 ₪	

סה"כ צריכה
 סה"כ לתשלום

210.98 ₪	תשלום קבוע	
2.01 ₪	תשלום עבור גודל חיבור בKVA (3x10)	
259.82 ₪	סה"כ לתשלום	לא כולל מע"מ

התפלגות חיוב בש"ח לפי תעו"ז

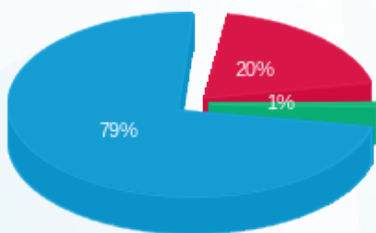

פסגה (9.36 ₪) ■
 גבע (0.43 ₪) ■
 שפל (37.04 ₪) ■

הסטוריית צריכה בקוט"ש

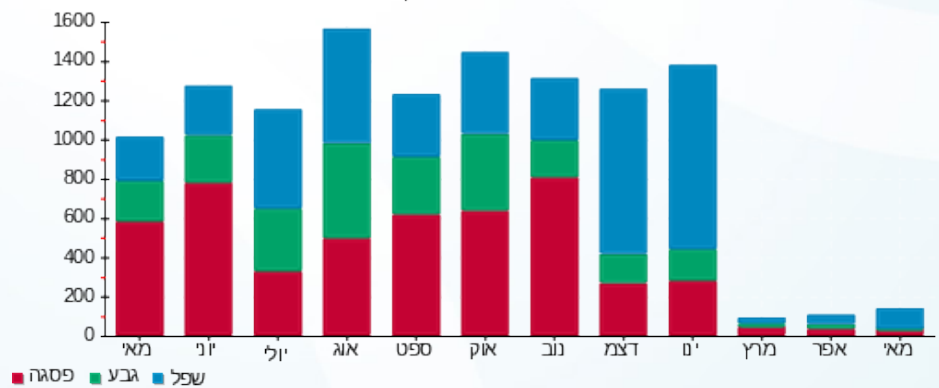

04/06/23

תאריך הפקה:

שם דייר: חניון - תאורת 02- לוח חיוני ראשי מעגלים FC1-FC9

31/05/23

תאריך קריאה נוכחית:

שם אתר: עזריאלי חולון 2

01/05/23

תאריך קריאה קודמת:

לקוח/ה נכבד/ה, אנו מתכבדים להגיש את חישוב צריכת החשמל לתקופה 01/05/23 - 31/05/23:

תאורת חניה - ראשי מעגלים FC1-FC9 לוח חיוני חניון 2 - 1 - 20281892 (3x25)

סוג תעריף	סוג צריכה	קריאה קודמת	קריאה נוכחית	סה"כ צריכה בקוט"ש	מחיר לקוט"ש בא"ג	סה"כ לתשלום
פרטי חשבון עבור תאריכים:						
777	פסגה	01/05/23	31/05/23	180.00	39.17	70.51 ₪
778	גבע	3,609.90	3,615.60	5.70	39.17	2.23 ₪
779	שפל	4,735.20	5,230.80	495.60	34.91	173.01 ₪

סה"כ לדייר:

פסגה	גבע	שפל	סה"כ	שיא ביקוש
180.00	5.70	495.60	681.30	5.76
₪ 70.51	₪ 2.23	₪ 173.01	₪ 245.75	

סה"כ צריכה

סה"כ לתשלום

210.98 ₪	תשלום קבוע	
5.03 ₪	תשלום עבור גודל חיבור בKVA (3x25)	
461.76 ₪	סה"כ לתשלום	לא כולל מע"מ

התפלגות חיוב בש"ח לפי תע"ז

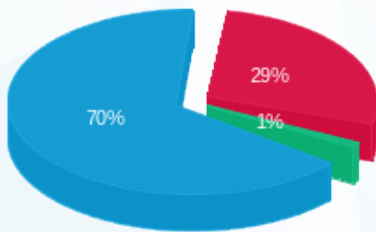

- פסגה (₪ 70.51)
- גבע (₪ 2.23)
- שפל (₪ 173.01)

הסטוריית צריכה בקוט"ש

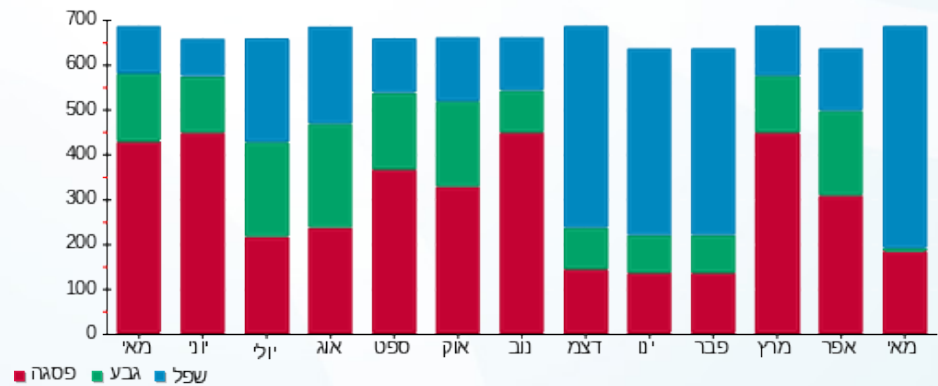



04/06/23

תאריך הפקה:

שם דייר: חניון - תאורת 02- לוח חיוני ראשי מעגלים FC10-FC18

31/05/23

תאריך קריאה נוכחי:

שם אתר: עזריאלי חולון 2

01/05/23

תאריך קריאה קודמת:

לקוח/ה נכבד/ה, אנו מתכבדים להגיש את חישוב צריכת החשמל לתקופה 01/05/23 - 31/05/23:

תאורת חניה - ראשי מעגלים FC10-FC18 לוח חיוני חניון 2 - 1 - (3x25)20281937

סוג תעריף	סוג צריכה	קריאה קודמת	קריאה נוכחית	סה"כ צריכה בקוט"ש	מחיר לקוט"ש בא"ג	סה"כ לתשלום
		01/05/23	31/05/23			
777	פסגה	5,826.50	5,973.10	146.60	39.17	57.42 ₪
778	גבע	2,842.50	2,847.30	4.80	39.17	1.88 ₪
779	שפל	3,824.70	4,227.90	403.20	34.91	140.76 ₪

סה"כ לדייר:

פסגה	גבע	שפל	סה"כ	שיא ביקוש
146.60	4.80	403.20	554.60	1.23
₪ 57.42	₪ 1.88	₪ 140.76	₪ 200.06	

סה"כ צריכה

סה"כ לתשלום

210.98 ₪	תשלום קבוע	
5.03 ₪	תשלום עבור גודל חיבור בKVA (3x25)	
416.07 ₪	סה"כ לתשלום	לא כולל מע"מ

התפלגות חיוב בש"ח לפי תעו"ז

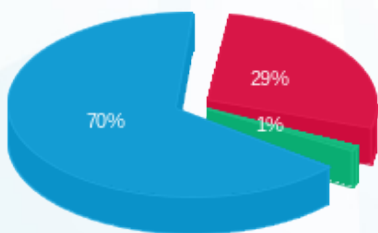

- פסגה (₪ 57.42) 70%
- גבע (₪ 1.88) 29%
- שפל (₪ 140.76) 1%

הסטוריית צריכה בקוט"ש

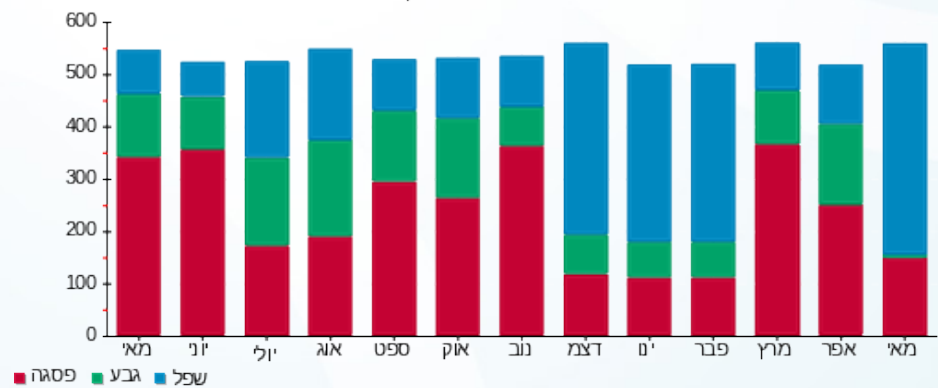

04/06/23

תאריך הפקה:

שם דייר: חניון - תאורת 03- לוח ב.חיוני ראשי מעגלים FC101-FC110

31/05/23

תאריך קריאה נוכחית:

שם אתר: עזריאלי חולון 2

01/05/23

תאריך קריאה קודמת:

לקוח/ה נכבד/ה, אנו מתכבדים להגיש את חישוב צריכת החשמל לתקופה 01/05/23 - 31/05/23:

תאורת חניה - ראשי מעגלים FC101-FC110 לוח ב.חיוני חניון 3 - 1 - (3x40)20281894

סוג תעריף	סוג צריכה	קריאה קודמת	קריאה נוכחית	סה"כ צריכה בקוט"ש	מחיר לקוט"ש בא"ג	סה"כ לתשלום
פרטי חשבון עבור תאריכים:						
777	פסגה	01/05/23	31/05/23	330.10	39.17	129.30 ₪
778	גבע	6,755.80	6,770.20	14.40	39.17	5.64 ₪
779	שפל	18,153.20	19,599.40	1,446.20	34.91	504.87 ₪

סה"כ לדייר:

פסגה	גבע	שפל	סה"כ	שיא ביקוש
330.10	14.40	1,446.20	1,790.70	167,772.16
129.30 ₪	5.64 ₪	504.87 ₪	639.81 ₪	

סה"כ צריכה

סה"כ לתשלום

210.98 ₪	תשלום קבוע	
8.04 ₪	תשלום עבור גודל חיבור ב KVA (3x40)	
858.83 ₪	סה"כ לתשלום	לא כולל מע"מ

התפלגות חיוב בש"ח לפי תעו"ז

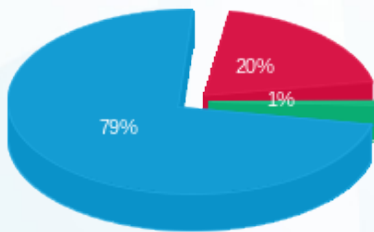

- פסגה (129.30 ₪) - 79%
- גבע (5.64 ₪) - 20%
- שפל (504.87 ₪) - 1%

הסטוריית צריכה בקוט"ש

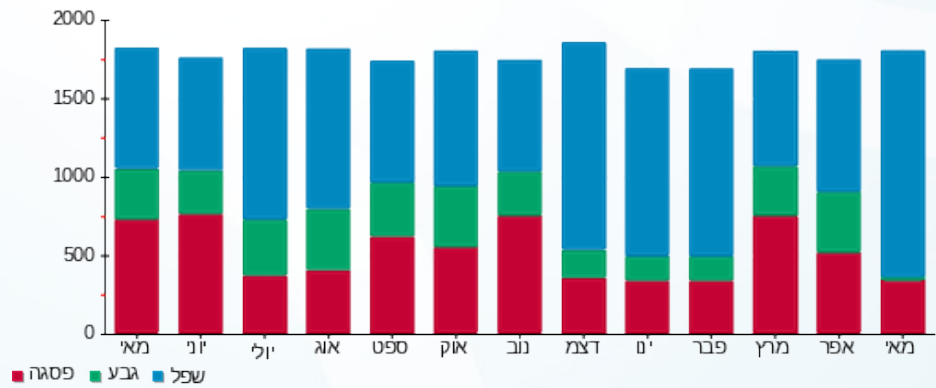

04/06/23 תאריך הפקה:
 31/05/23 תאריך קריאה נוכחית:
 01/05/23 תאריך קריאה קודמת:

שם דייר: חניון - תאורת 03- לוח ב.חיוני רמפות
 שם אתר: עזריאלי חולון 2

לקוח/ה נכבד/ה, אנו מתכבדים להגיש את חישוב צריכת החשמל לתקופה 01/05/23 - 31/05/23:

תאורת רמפות - לוח ב.חיוני חניון 3- - 1 - 20281893 (3x10)

סוג תעריף	סוג צריכה	קריאה קודמת	קריאה נוכחית	סה"כ צריכה בקוט"ש	מחיר לקוט"ש בא"ג	סה"כ לתשלום
פרטי חשבון עבור תאריכים:						
777	פסגה	01/05/23	31/05/23	19.10	39.17	7.48 ₪
778	גבע	369.10	370.00	0.90	39.17	0.35 ₪
779	שפל	1,055.90	1,139.80	83.90	34.91	29.29 ₪

סה"כ לדייר:

פסגה	גבע	שפל	סה"כ	שיא ביקוש
19.10	0.90	83.90	103.90	0.14
₪ 7.48	₪ 0.35	₪ 29.29	₪ 37.12	

סה"כ צריכה
 סה"כ לתשלום

210.98 ₪	תשלום קבוע	
2.01 ₪	תשלום עבור גודל חיבור בKVA (3x10)	
250.11 ₪	סה"כ לתשלום	לא כולל מע"מ

התפלגות חיוב בש"ח לפי תע"ז

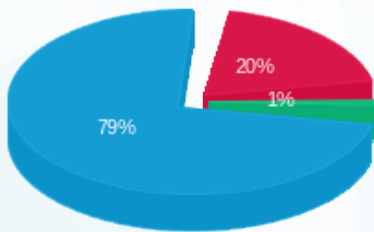

פסגה (₪ 7.48) ■
 גבע (₪ 0.35) ■
 שפל (₪ 29.29) ■

הסטוריית צריכה בקוט"ש

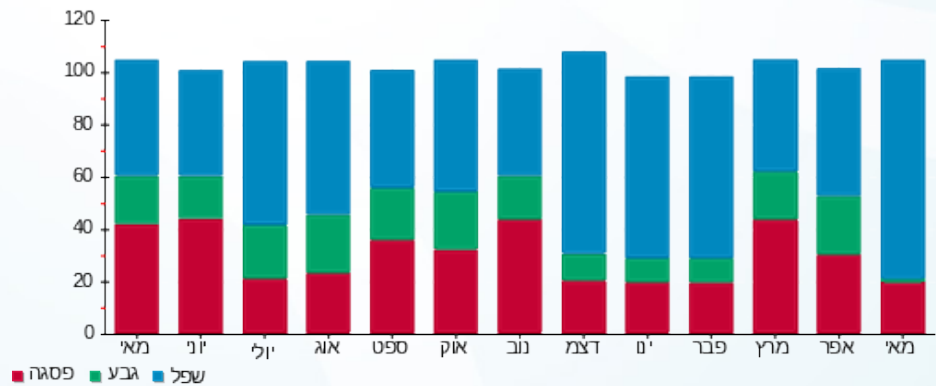



04/06/23

תאריך הפקה:

שם דייר: חניון - תאורת 03- לוח חיוני ראשי מעגלים FC1-FC9

31/05/23

תאריך קריאה נוכחית:

שם אתר: עזריאלי חולון 2

01/05/23

תאריך קריאה קודמת:

לקוח/ה נכבד/ה, אנו מתכבדים להגיש את חישוב צריכת החשמל לתקופה 01/05/23 - 31/05/23:

תאורת חניה - ראשי מעגלים FC1-FC9 לוח חיוני חניון 3- - 1 - 20281889 (3x25)

סוג תעריף	סוג צריכה	קריאה קודמת	קריאה נוכחית	סה"כ צריכה בקוט"ש	מחיר לקוט"ש בא"ג	סה"כ לתשלום
פרטי חשבון עבור תאריכים:						
777	פסגה	01/05/23	31/05/23	188.70	39.17	73.91 ₪
778	גבע	3,535.60	3,541.60	6.00	39.17	2.35 ₪
779	שפל	5,433.60	5,953.60	520.00	34.91	181.53 ₪

סה"כ לדייר:

פסגה	גבע	שפל	סה"כ	שיא ביקוש
188.70	6.00	520.00	714.70	1.58
₪ 73.91	₪ 2.35	₪ 181.53	₪ 257.80	

סה"כ צריכה

סה"כ לתשלום

210.98 ₪	תשלום קבוע	
5.03 ₪	תשלום עבור גודל חיבור בKVA (3x25)	
473.80 ₪	סה"כ לתשלום	לא כולל מע"מ

התפלגות חיוב בש"ח לפי תע"ז

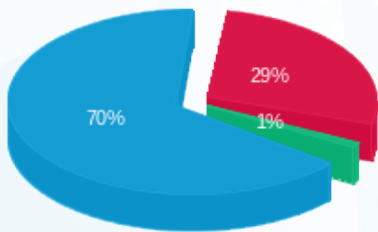

- פסגה (₪ 73.91) 70%
- גבע (₪ 2.35) 29%
- שפל (₪ 181.53) 1%

הסטוריית צריכה בקוט"ש

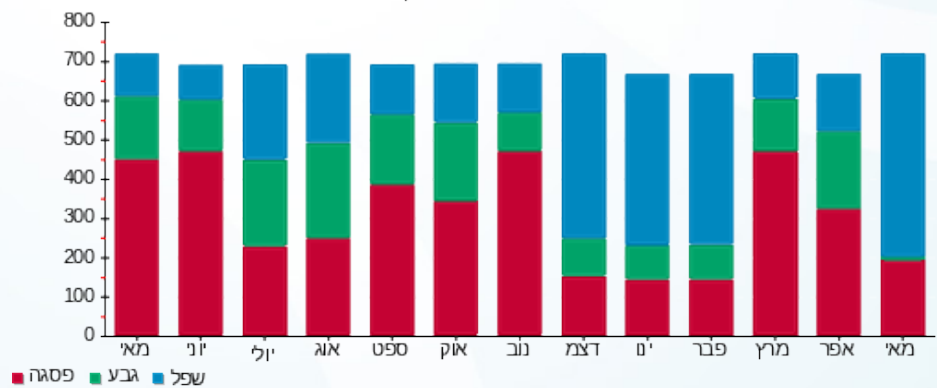

04/06/23

תאריך הפקה:

שם דייר: חניון - תאורת 03- לוח חיוני ראשי מעגלים FC10-FC18

31/05/23

תאריך קריאה נוכחית:

שם אתר: עזריאלי חולון 2

01/05/23

תאריך קריאה קודמת:

לקוח/ה נכבד/ה, אנו מתכבדים להגיש את חישוב צריכת החשמל לתקופה 01/05/23 - 31/05/23:

תאורת חניה - ראשי מעגלים FC10-FC18 לוח חיוני חניון 3 - 1 - 20281890 (3x25)

סוג תעריף	סוג צריכה	קריאה קודמת	קריאה נוכחית	סה"כ צריכה בקוט"ש	מחיר לקוט"ש בא"ג	סה"כ לתשלום
פרטי חשבון עבור תאריכים:						
777	פסגה	01/05/23	31/05/23	150.50	39.17	58.95 ₪
778	גבע	2,900.80	2,905.60	4.80	39.17	1.88 ₪
779	שפל	3,960.30	4,375.90	415.60	34.91	145.09 ₪

סה"כ לדייר:

פסגה	גבע	שפל	סה"כ	שיא ביקוש
150.50	4.80	415.60	570.90	82,575.36
₪ 58.95	₪ 1.88	₪ 145.09	₪ 205.92	

סה"כ צריכה

סה"כ לתשלום

210.98 ₪	תשלום קבוע	
5.03 ₪	תשלום עבור גודל חיבור בKVA (3x25)	
421.92 ₪	סה"כ לתשלום	לא כולל מע"מ

התפלגות חיוב בש"ח לפי תעו"ז

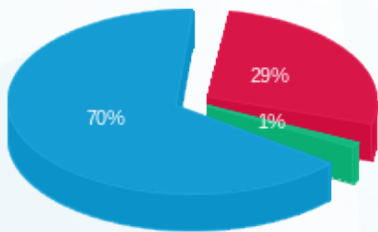

- פסגה (₪ 58.95) - 70%
- גבע (₪ 1.88) - 29%
- שפל (₪ 145.09) - 1%

הסטוריית צריכה בקוט"ש

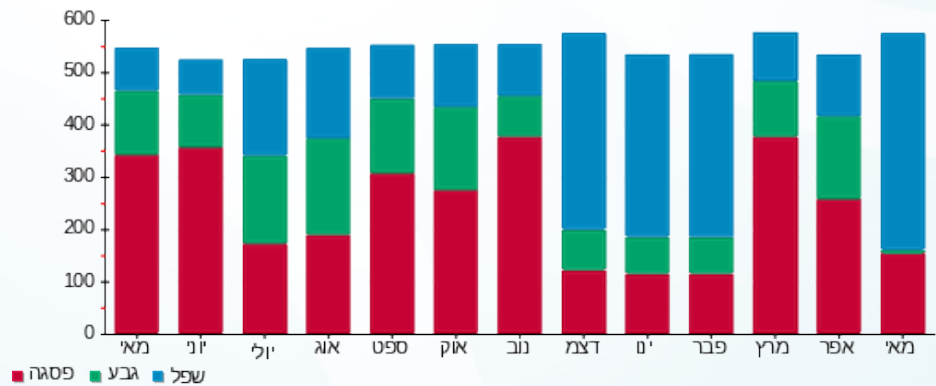



04/06/23

תאריך הפקה:

שם דייר: טעינת רכבים 1

31/05/23

תאריך קריאה נוכחית:

שם אתר: עזריאלי חולון 2

01/05/23

תאריך קריאה קודמת:

לקוח/ה נכבד/ה, אנו מתכבדים להגיש את חישוב צריכת החשמל לתקופה 01/05/23 - 31/05/23:

טעינת רכבים - 1 - 17312713 (3x1000)

סוג תעריף	סוג צריכה	קריאה קודמת	קריאה נוכחית	סה"כ צריכה בקוט"ש	מחיר לקוט"ש בא"ג	סה"כ לתשלום
פרטי חשבון עבור תאריכים:						
777	פסגה	01/05/23	31/05/23	4,821.20	39.17	1,888.46 ₪
778	גבע	5,393.70	5,535.00	141.30	39.17	55.35 ₪
779	שפל	8,519.30	8,645.70	126.40	34.91	44.13 ₪

סה"כ לדייר:

פסגה	גבע	שפל	סה"כ	שיא ביקוש
4,821.20	141.30	126.40	5,088.90	87.92
1,888.46 ₪	55.35 ₪	44.13 ₪	1,987.94 ₪	

סה"כ צריכה

סה"כ לתשלום

210.98 ₪	תשלום קבוע	
201.01 ₪	תשלום עבור גודל חיבור בKVA (3x1000)	
2,399.92 ₪	סה"כ לתשלום	לא כולל מע"מ

התפלגות חיוב בש"ח לפי תעו"ז

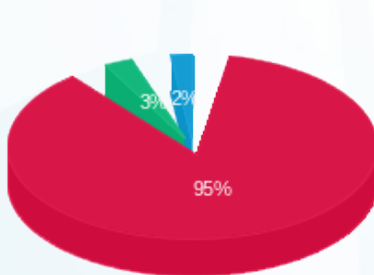

- פסגה (1,888.46 ₪) 95%
- גבע (55.35 ₪) 3%
- שפל (44.13 ₪) 2%

הסטוריית צריכה בקוט"ש

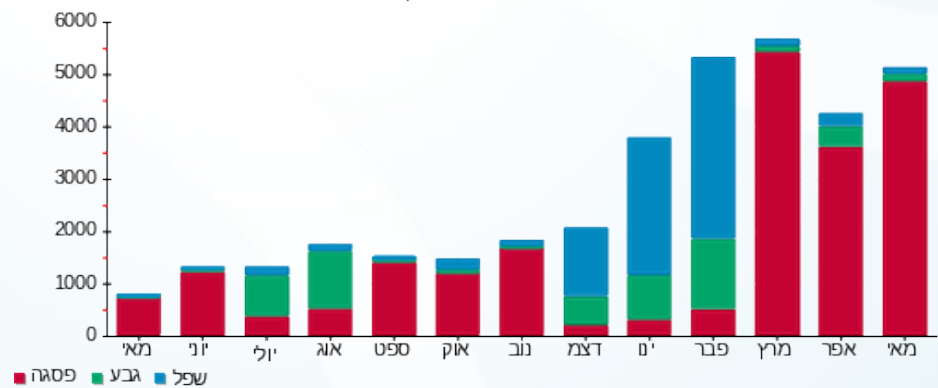



04/06/23

תאריך הפקדה:

שם דייר: טעינת רכבים 2

31/05/23

תאריך קריאה נוכחית:

שם אתר: עזריאלי חולון 2

01/05/23

תאריך קריאה קודמת:

לקוח/ה נכבד/ה, אנו מתכבדים להגיש את חישוב צריכת החשמל לתקופה 01/05/23 - 31/05/23:

טעינת רכבים 2 - 1 - 17312634(3x63)

סה"כ לתשלום	מחיר לקוט"ש בא"ג	סה"כ צריכה בקוט"ש	קריאה נוכחית	קריאה קודמת	סוג צריכה	סוג תעריף
			31/05/23	01/05/23	פרטי חשבון עבור תאריכים:	
₪ 8.34	39.17	21.30	1,902.40	1,881.10	פסגה	777
₪ 0.00	39.17	0.00	70.50	70.50	גבע	778
₪ 57.08	34.91	163.50	1,431.00	1,267.50	שפל	779

סה"כ לדייר:

שיא ביקוש	סה"כ	שפל	גבע	פסגה
11.27	184.80	163.50	0.00	21.30
	₪ 65.42	₪ 57.08	₪ 0.00	₪ 8.34

סה"כ צריכה

סה"כ לתשלום

₪ 210.98	תשלום קבוע	
₪ 12.66	תשלום עבור גודל חיבור בKVA (3x63)	
₪ 289.06	סה"כ לתשלום	לא כולל מע"מ

התפלגות חיוב בש"ח לפי תעו"ז

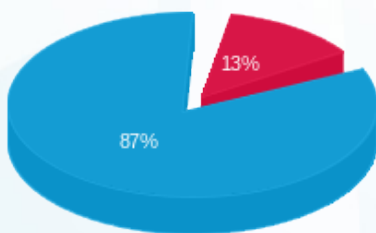

- פסגה (₪ 8.34)
- גבע (₪ 0.00)
- שפל (₪ 57.08)

הסטוריית צריכה בקוט"ש

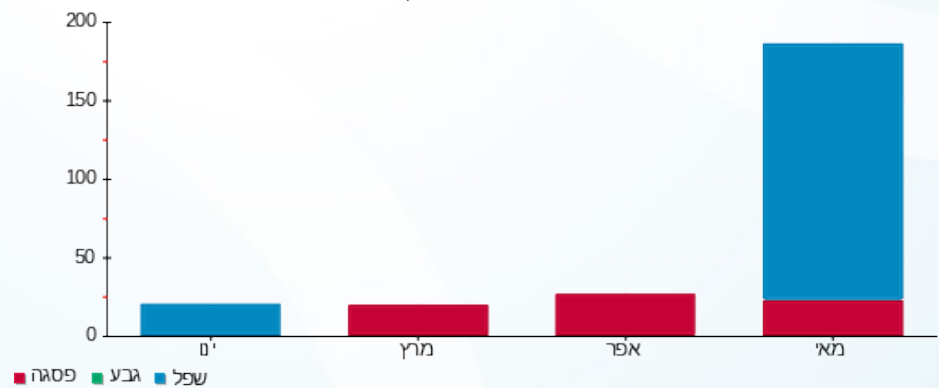

- פסגה
- גבע
- שפל



04/06/23 תאריך הפקה:
 31/05/23 תאריך קריאה נוכחית:
 01/05/23 תאריך קריאה קודמת:

שם דייר: טעינת רכבים זמני 1
 שם אתר: עזריאלי חולון 2

לקוח/ה נכבד/ה, אנו מתכבדים להגיש את חישוב צריכת החשמל לתקופה 01/05/23 - 31/05/23:

טעינת רכבים זמני - 1 - 20281677(3x63)

סוג תעריף	סוג צריכה	קריאה קודמת	קריאה נוכחית	סה"כ צריכה בקוט"ש	מחיר לקוט"ש בא"ג	סה"כ לתשלום
פרטי חשבון עבור תאריכים:						
777	פסגה	01/05/23	31/05/23	0.00	39.17	0.00 ₪
778	גבע	227.40	227.40	0.00	39.17	0.00 ₪
779	שפל	196.20	196.20	0.00	34.91	0.00 ₪

סה"כ לדייר:

פסגה	גבע	שפל	סה"כ	שיא ביקוש
0.00	0.00	0.00	0.00	17.44
0.00 ₪	0.00 ₪	0.00 ₪	0.00 ₪	

סה"כ צריכה
 סה"כ לתשלום

210.98 ₪	תשלום קבוע	
12.66 ₪	תשלום עבור גודל חיבור KVA (3x63)	
223.64 ₪	סה"כ לתשלום	לא כולל מע"מ

התפלגות חיוב בש"ח לפי תעו"ז

פסגה (0.00 ₪)
 גבע (0.00 ₪)
 שפל (0.00 ₪)

הסטוריית צריכה בקוט"ש

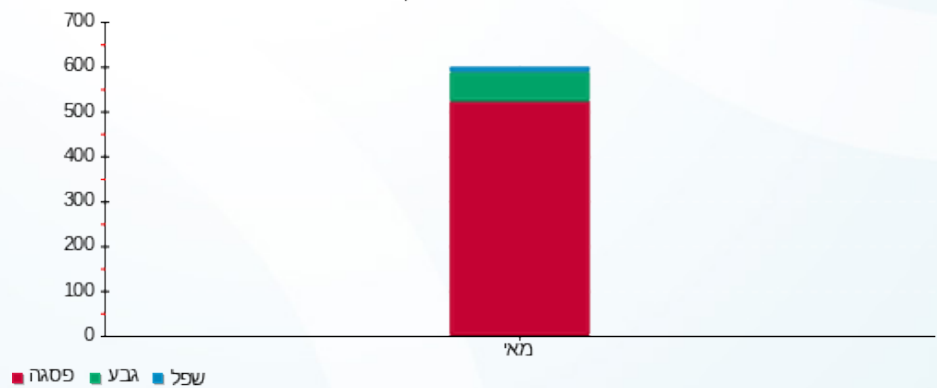

04/06/23 תאריך הפקה:
 31/05/23 תאריך קריאה נוכחית:
 01/05/23 תאריך קריאה קודמת:

שם דייר: טעינת רכבים זמני 2
 שם אתר: עזריאלי חולון 2

לקוח/ה נכבד/ה, אנו מתכבדים להגיש את חישוב צריכת החשמל לתקופה 01/05/23 - 31/05/23:

טעינת רכבים זמני - 1 - (3x40)20281678

סוג תעריף	סוג צריכה	קריאה קודמת	קריאה נוכחית	סה"כ צריכה בקוט"ש	מחיר לקוט"ש בא"ג	סה"כ לתשלום
פרטי חשבון עבור תאריכים:						
777	פסגה	01/05/23	31/05/23	0.00	39.17	0.00 ₪
778	גבע	0.00	0.00	0.00	39.17	0.00 ₪
779	שפל	0.00	0.00	0.00	34.91	0.00 ₪

סה"כ לדייר:

פסגה	גבע	שפל	סה"כ	שיא ביקוש
0.00	0.00	0.00	0.00	0.13
0.00 ₪	0.00 ₪	0.00 ₪	0.00 ₪	

סה"כ צריכה
 סה"כ לתשלום

210.98 ₪	תשלום קבוע	
8.04 ₪	תשלום עבור גודל חיבור ב-KVA (3x40)	
219.02 ₪	סה"כ לתשלום	לא כולל מע"מ



04/06/23

תאריך הפקה:

שם דייר: לוח חרום EG1

31/05/23

תאריך קריאה נוכחית:

שם אתר: עזריאלי חולון 2

01/05/23

תאריך קריאה קודמת:

לקוח/ה נכבד/ה, אנו מתכבדים להגיש את חישוב צריכת החשמל לתקופה 01/05/23 - 31/05/23:

לוח חרום 3 - EG1 - (3x400)19051898

סה"כ לתשלום	מחיר לקוט"ש בא"ג	סה"כ צריכה בקוט"ש	קריאה נוכחית	קריאה קודמת	סוג צריכה	סוג תעריף
			31/05/23	01/05/23		פרטי חשבון עבור תאריכים:
₪ 93.22	39.17	238.00	25,002.00	24,764.00	פסגה	777
₪ 0.78	39.17	2.00	4,810.80	4,808.80	גבע	778
₪ 437.91	34.91	1,254.40	14,619.20	13,364.80	שפל	779

סה"כ לדייר:

שיא ביקוש	סה"כ	שפל	גבע	פסגה
8.39	1,494.40	1,254.40	2.00	238.00
	₪ 531.92	₪ 437.91	₪ 0.78	₪ 93.22

סה"כ צריכה

סה"כ לתשלום

₪ 210.98	תשלום קבוע	
₪ 80.40	תשלום עבור גודל חיבור בKVA (3x400)	
₪ 823.30	סה"כ לתשלום	לא כולל מע"מ

התפלגות חיוב בש"ח לפי תעו"ז

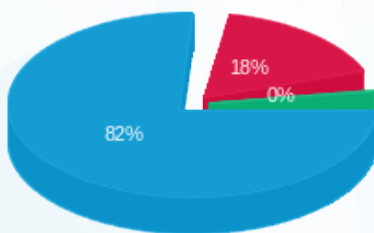

- פסגה (₪ 93.22)
- גבע (₪ 0.78)
- שפל (₪ 437.91)

הסטוריית צריכה בקוט"ש

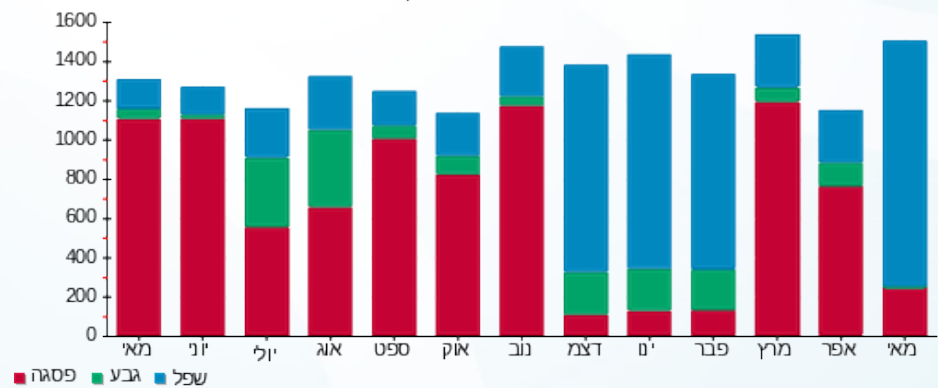

04/06/23 תאריך הפקה:
 31/05/23 תאריך קריאה נוכחית:
 01/05/23 תאריך קריאה קודמת:

שם דייר: לוח חשמל ממ"מ דרומי ק.08
 שם אתר: עזריאלי חולון 2

לקוח/ה נכבד/ה, אנו מתכבדים להגיש את חישוב צריכת החשמל לתקופה 01/05/23 - 31/05/23:

קומה 08 לוח חשמל ממ"מ דרומי - 2 - 19051805(3x25)

סה"כ לתשלום	מחיר לקוט"ש בא"ג	סה"כ צריכה בקוט"ש	קריאה נוכחית	קריאה קודמת	סוג צריכה	סוג תעריף
			31/05/23	01/05/23	פרטי חשבון עבור תאריכים:	
₪ 6.70	39.17	17.10	300.95	283.85	פסגה	777
₪ 0.29	39.17	0.75	150.50	149.75	גבע	778
₪ 26.32	34.91	75.40	562.90	487.50	שפל	779

סה"כ לדייר:

שיא ביקוש	סה"כ	שפל	גבע	פסגה
32.65	93.25	75.40	0.75	17.10
	₪ 33.31	₪ 26.32	₪ 0.29	₪ 6.70

סה"כ צריכה
 סה"כ לתשלום

₪ 210.98	תשלום קבוע	
₪ 5.03	תשלום עבור גודל חיבור בKVA (3x25)	
₪ 249.32	סה"כ לתשלום	לא כולל מע"מ

התפלגות חיוב בש"ח לפי תעו"ז

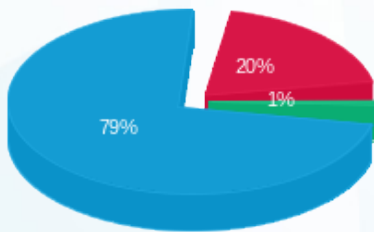

פסגה (₪ 6.70) 79%
 גבע (₪ 0.29) 1%
 שפל (₪ 26.32) 20%

הסטוריית צריכה בקוט"ש

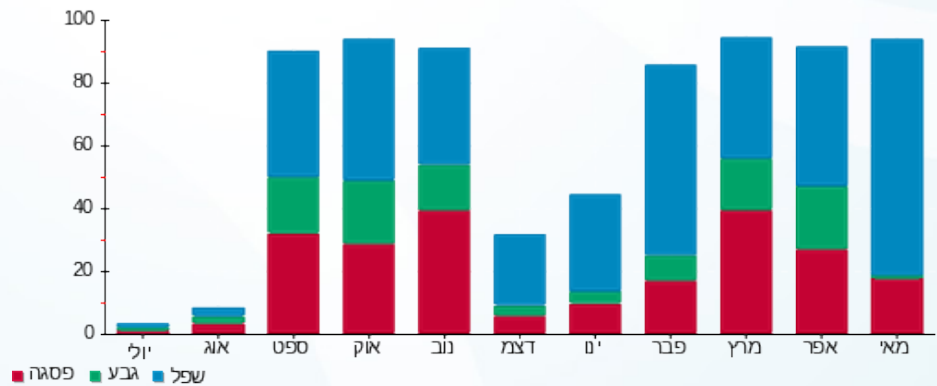

04/06/23 תאריך הפקדה:
 31/05/23 תאריך קריאה נוכחית:
 01/05/23 תאריך קריאה קודמת:

שם דייר: לוח חשמל ממ"מ דרומי ק.09
 שם אתר: עזריאלי חולון 2

לקוח/ה נכבד/ה, אנו מתכבדים להגיש את חישוב צריכת החשמל לתקופה 01/05/23 - 31/05/23:

קומה 09 לוח חשמל ממ"מ דרומי - 2 - 19051892(3x25)

סוג תעריף	סוג צריכה	קריאה קודמת	קריאה נוכחית	סה"כ צריכה בקוט"ש	מחיר לקוט"ש בא"ג	סה"כ לתשלום
פרטי חשבון עבור תאריכים:						
777	פסגה	01/05/23	31/05/23	0.00	39.17	0.00 ₪
778	גבע	82.60	82.60	0.00	39.17	0.00 ₪
779	שפל	263.65	263.65	0.00	34.91	0.00 ₪

סה"כ לדייר:

פסגה	גבע	שפל	סה"כ	שיא ביקוש
0.00	0.00	0.00	0.00	
0.00 ₪	0.00 ₪	0.00 ₪	0.00 ₪	

סה"כ צריכה
 סה"כ לתשלום

210.98 ₪	תשלום קבוע	
5.03 ₪	תשלום עבור גודל חיבור בKVA (3x25)	
216.01 ₪	סה"כ לתשלום	לא כולל מע"מ

04/06/23 תאריך הפקה:
 31/05/23 תאריך קריאה נוכחית:
 01/05/23 תאריך קריאה קודמת:

שם דייר: לוח חשמל ממ"מ צפוני ק.08
 שם אתר: עזריאלי חולון 2

לקוח/ה נכבד/ה, אנו מתכבדים להגיש את חישוב צריכת החשמל לתקופה 01/05/23 - 31/05/23:

קומה 08 לוח חשמל ממ"מ צפוני - 3 - 19051805 (3x25)

סה"כ לתשלום	מחיר לקוט"ש בא"ג	סה"כ צריכה בקוט"ש	קריאה נוכחית	קריאה קודמת	סוג צריכה	סוג תעריף
			31/05/23	01/05/23	פרטי חשבון עבור תאריכים:	
0.00 ₪	39.17	0.00	149.25	149.25	פסגה	777
0.00 ₪	39.17	0.00	88.90	88.90	גבע	778
0.00 ₪	34.91	0.00	239.45	239.45	שפל	779

סה"כ לדייר:

שיא ביקוש	סה"כ	שפל	גבע	פסגה	סה"כ צריכה
	0.00	0.00	0.00	0.00	סה"כ לתשלום
	0.00 ₪	0.00 ₪	0.00 ₪	0.00 ₪	

210.98 ₪	תשלום קבוע	
5.03 ₪	תשלום עבור גודל חיבור ב KVA (3x25)	
216.01 ₪	סה"כ לתשלום	לא כולל מע"מ

התפלגות חיוב בש"ח לפי תעו"ז

פסגה (0.00 ₪)
 גבע (0.00 ₪)
 שפל (0.00 ₪)

הסטוריית צריכה בקוט"ש

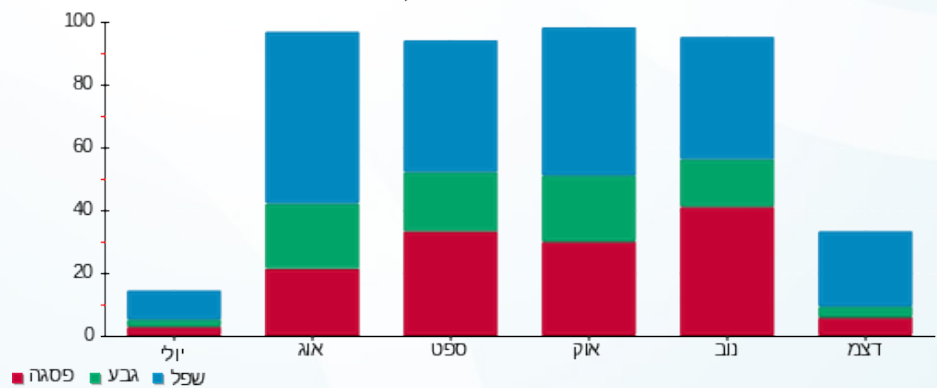



04/06/23 תאריך הפקה:
 31/05/23 תאריך קריאה נוכחית:
 01/05/23 תאריך קריאה קודמת:

שם דייר: לוח חשמל ממ"מ צפוני ק.09
שם אתר: עזריאלי חולון 2

לקוח/ה נכבד/ה, אנו מתכבדים להגיש את חישוב צריכת החשמל לתקופה 01/05/23 - 31/05/23:

קומה 09 לוח חשמל ממ"מ צפוני - 3 - 19051892(3x25)

סוג תעריף	סוג צריכה	קריאה קודמת	קריאה נוכחית	סה"כ צריכה בקוט"ש	מחיר לקוט"ש בא"ג	סה"כ לתשלום
פרטי חשבון עבור תאריכים:						
777	פסגה	01/05/23	31/05/23	0.00	39.17	0.00 ₪
778	גבע	01/05/23	31/05/23	0.00	39.17	0.00 ₪
779	שפל	01/05/23	31/05/23	0.00	34.91	0.00 ₪

סה"כ לדייר:

פסגה	גבע	שפל	סה"כ	שיא ביקוש
0.00	0.00	0.00	0.00	
0.00 ₪	0.00 ₪	0.00 ₪	0.00 ₪	

סה"כ צריכה
 סה"כ לתשלום

210.98 ₪	תשלום קבוע	
5.03 ₪	תשלום עבור גודל חיבור בKVA (3x25)	
216.01 ₪	סה"כ לתשלום	לא כולל מע"מ



04/06/23 תאריך הפקה:
 31/05/23 תאריך קריאה נוכחית:
 01/05/23 תאריך קריאה קודמת:

שם דייר: לוח ראש ממ"מ דרומי ק.10
 שם אתר: עזריאלי חולון 2

לקוח/ה נכבד/ה, אנו מתכבדים להגיש את חישוב צריכת החשמל לתקופה 01/05/23 - 31/05/23:

קומה 10 לוח ראש ממ"מ דרומי - 2 - 19051891(3x25)

סוג תעריף	סוג צריכה	קריאה קודמת	קריאה נוכחית	סה"כ צריכה בקוט"ש	מחיר לקוט"ש בא"ג	סה"כ לתשלום
פרטי חשבון עבור תאריכים:						
777	פסגה	01/05/23	31/05/23	0.00	39.17	0.00 ₪
778	גבע	81.05	81.05	0.00	39.17	0.00 ₪
779	שפל	236.90	236.90	0.00	34.91	0.00 ₪

סה"כ לדייר:

פסגה	גבע	שפל	סה"כ	שיא ביקוש
0.00	0.00	0.00	0.00	
0.00 ₪	0.00 ₪	0.00 ₪	0.00 ₪	

סה"כ צריכה
 סה"כ לתשלום

210.98 ₪	תשלום קבוע	
5.03 ₪	תשלום עבור גודל חיבור KVA (3x25)	
216.01 ₪	סה"כ לתשלום	לא כולל מע"מ

התפלגות חיוב בש"ח לפי תעו"ז

פסגה (0.00 ₪)
 גבע (0.00 ₪)
 שפל (0.00 ₪)

הסטוריית צריכה בקוט"ש

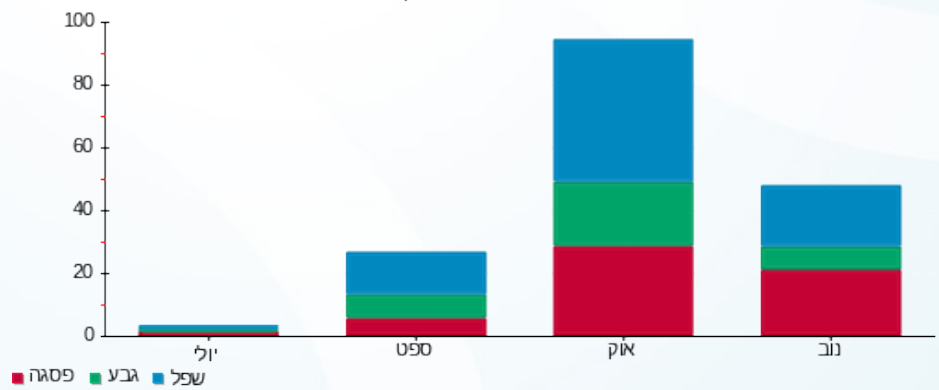

04/06/23 תאריך הפקה:
 31/05/23 תאריך קריאה נוכחית:
 01/05/23 תאריך קריאה קודמת:

שם דייר: לוח ראש ממ"מ צפוני ק.10
 שם אתר: עזריאלי חולון 2

לקוח/ה נכבד/ה, אנו מתכבדים להגיש את חישוב צריכת החשמל לתקופה 01/05/23 - 31/05/23:

קומה 10 לוח ראש ממ"מ צפוני - 3 - 19051891 (3x25)

סוג תעריף	סוג צריכה	קריאה קודמת	קריאה נוכחית	סה"כ צריכה בקוט"ש	מחיר לקוט"ש בא"ג	סה"כ לתשלום
פרטי חשבון עבור תאריכים:						
777	פסגה	01/05/23	31/05/23	0.00	39.17	0.00 ₪
778	גבע	35.85	35.85	0.00	39.17	0.00 ₪
779	שפל	80.15	80.15	0.00	34.91	0.00 ₪

סה"כ לדייר:

פסגה	גבע	שפל	סה"כ	שיא ביקוש
0.00	0.00	0.00	0.00	
0.00 ₪	0.00 ₪	0.00 ₪	0.00 ₪	

סה"כ צריכה
סה"כ לתשלום

210.98 ₪	תשלום קבוע	
5.03 ₪	תשלום עבור גודל חיבור KVA (3x25)	
216.01 ₪	סה"כ לתשלום	לא כולל מע"מ

התפלגות חיוב בש"ח לפי תעו"ז

פסגה (0.00 ₪)
 גבע (0.00 ₪)
 שפל (0.00 ₪)

הסטוריית צריכה בקוט"ש

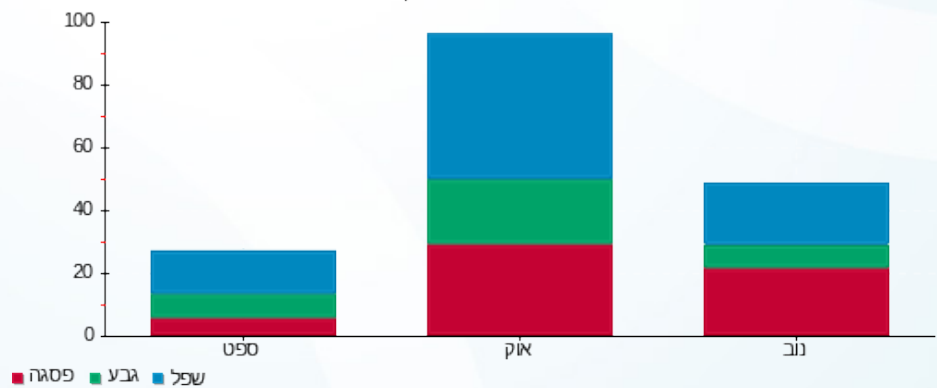



04/06/23

תאריך הפקה:

שם דייר: לוח ראש שדה חיוני ק.10

31/05/23

תאריך קריאה נוכחית:

שם אתר: עזריאלי חולון 2

01/05/23

תאריך קריאה קודמת:

לקוח/ה נכבד/ה, אנו מתכבדים להגיש את חישוב צריכת החשמל לתקופה 01/05/23 - 31/05/23:

קומה 10 לוח ראש שדה חיוני - 1 - 19051891 (3x160)

סוג תעריף	סוג צריכה	קריאה קודמת	קריאה נוכחית	סה"כ צריכה בקוט"ש	מחיר לקוט"ש בא"ג	סה"כ לתשלום
פרטי חשבון עבור תאריכים:						
777	פסגה	01/05/23	31/05/23	22.10	39.17	8.66 ₪
778	גבע	4,236.90	4,237.60	0.70	39.17	0.27 ₪
779	שפל	12,983.30	13,086.60	103.30	34.91	36.06 ₪

סה"כ לדייר:

פסגה	גבע	שפל	סה"כ	שיא ביקוש
22.10	0.70	103.30	126.10	65.42
₪ 8.66	₪ 0.27	₪ 36.06	₪ 44.99	

סה"כ צריכה

סה"כ לתשלום

לא כולל מע"מ	סה"כ לתשלום	תשלום קבוע
		210.98 ₪
		32.16 ₪
		תשלום עבור גודל חיבור בKVA (3x160)
		288.13 ₪

התפלגות חיוב בש"ח לפי תעו"ז

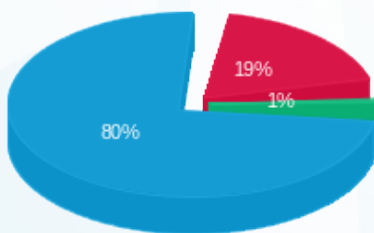

- פסגה (₪ 8.66)
- גבע (₪ 0.27)
- שפל (₪ 36.06)

הסטוריית צריכה בקוט"ש

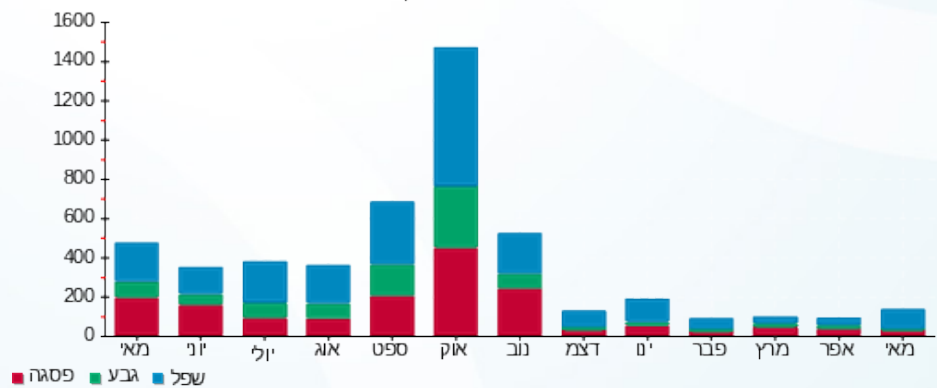



04/06/23

תאריך הפקה:

שם דייר: לוח ראשי שדה חיוני

31/05/23

תאריך קריאה נוכחית:

שם אתר: עזריאלי חולון 2

01/05/23

תאריך קריאה קודמת:

לקוח/ה נכבד/ה, אנו מתכבדים להגיש את חישוב צריכת החשמל לתקופה 01/05/23 - 31/05/23:

לוח ראשי שדה חיוני - 4 - (3x400)19093310

סוג תעריף	סוג צריכה	קריאה קודמת	קריאה נוכחית	סה"כ צריכה בקוט"ש	מחיר לקוט"ש בא"ג	סה"כ לתשלום
פרטי חשבון עבור תאריכים:						
777	פסגה	01/05/23	31/05/23	102.40	39.17	40.11 ₪
778	גבע	2,635.20	2,639.60	4.40	39.17	1.72 ₪
779	שפל	8,578.40	9,027.60	449.20	34.91	156.82 ₪

סה"כ לדייר:

פסגה	גבע	שפל	סה"כ	שיא ביקוש
102.40	4.40	449.20	556.00	0.75
₪ 40.11	₪ 1.72	₪ 156.82	₪ 198.65	

סה"כ צריכה

סה"כ לתשלום

210.98 ₪	תשלום קבוע	
80.40 ₪	תשלום עבור גודל חיבור בKVA (3x400)	
490.03 ₪	סה"כ לתשלום	לא כולל מע"מ

התפלגות חיוב בש"ח לפי תע"ז

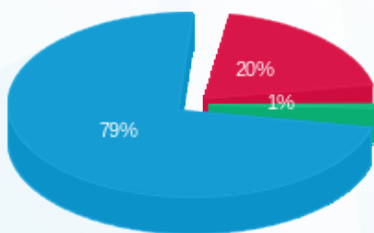

- פסגה (₪ 40.11) 79%
- גבע (₪ 1.72) 20%
- שפל (₪ 156.82) 1%

הסטוריית צריכה בקוט"ש

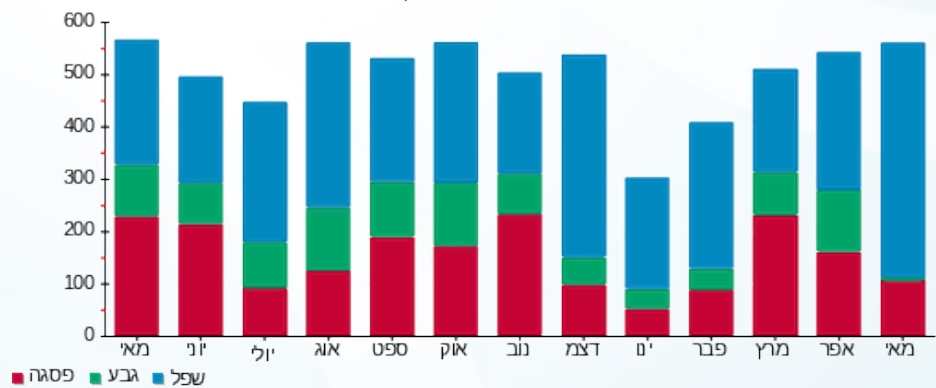



04/06/23

תאריך הפקה:

שם דייר: לוח ראשי שדה חיוני ק.08

31/05/23

תאריך קריאה נוכחית:

שם אתר: עזריאלי חולון 2

01/05/23

תאריך קריאה קודמת:

לקוח/ה נכבד/ה, אנו מתכבדים להגיש את חישוב צריכת החשמל לתקופה 01/05/23 - 31/05/23:

קומה 08 לוח ראשי שדה חיוני - 1 - 19051805 (3x160)

סוג תעריף	סוג צריכה	קריאה קודמת	קריאה נוכחית	סה"כ צריכה בקוט"ש	מחיר לקוט"ש בא"ג	סה"כ לתשלום
פרטי חשבון עבור תאריכים:						
777	פסגה	01/05/23	31/05/23	32.50	39.17	12.73 ₪
778	גבע	3,186.00	3,187.50	1.50	39.17	0.59 ₪
779	שפל	10,140.10	10,283.00	142.90	34.91	49.89 ₪

סה"כ לדייר:

פסגה	גבע	שפל	סה"כ	שיא ביקוש
32.50	1.50	142.90	176.90	130.84
12.73 ₪	0.59 ₪	49.89 ₪	63.20 ₪	

סה"כ צריכה

סה"כ לתשלום

210.98 ₪	תשלום קבוע	
32.16 ₪	תשלום עבור גודל חיבור בKVA (3x160)	
306.35 ₪	סה"כ לתשלום	לא כולל מע"מ

התפלגות חיוב בש"ח לפי תע"ז

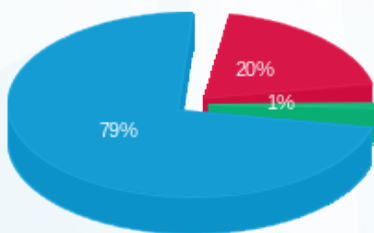

- פסגה (12.73 ₪)
- גבע (0.59 ₪)
- שפל (49.89 ₪)

הסטוריית צריכה בקוט"ש

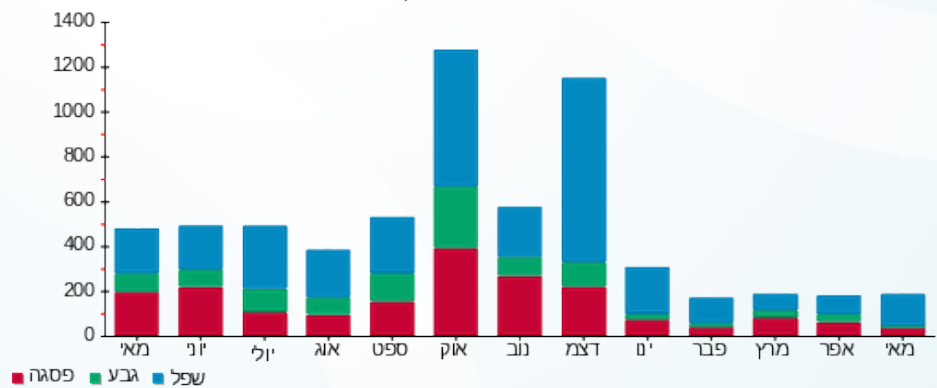

- פסגה
- גבע
- שפל





04/06/23 תאריך הפקה:
 31/05/23 תאריך קריאה נוכחית:
 01/05/23 תאריך קריאה קודמת:

שם דייר: לוח ראשי שדה חיוני ק.09
 שם אתר: עזריאלי חולון 2

לקוח/ה נכבד/ה, אנו מתכבדים להגיש את חישוב צריכת החשמל לתקופה 01/05/23 - 31/05/23:

קומה 09 לוח ראשי שדה חיוני - 1 - 19051892 (3x160)

סוג תעריף	סוג צריכה	קריאה קודמת	קריאה נוכחית	סה"כ צריכה בקוט"ש	מחיר לקוט"ש בא"ג	סה"כ לתשלום
פרטי חשבון עבור תאריכים:						
777	פסגה	01/05/23	31/05/23	0.00	39.17	0.00 ₪
778	גבע	3,266.30	3,266.30	0.00	39.17	0.00 ₪
779	שפל	9,907.00	9,907.00	0.00	34.91	0.00 ₪

סה"כ לדייר:

פסגה	גבע	שפל	סה"כ	שיא ביקוש
0.00	0.00	0.00	0.00	
0.00 ₪	0.00 ₪	0.00 ₪	0.00 ₪	

סה"כ צריכה
 סה"כ לתשלום

210.98 ₪	תשלום קבוע	
32.16 ₪	תשלום עבור גודל חיבור בKVA (3x160)	
243.14 ₪	סה"כ לתשלום	לא כולל מע"מ

התפלגות חיוב בש"ח לפי תעו"ז

הסטוריית צריכה בקוט"ש

פסגה (0.00 ₪)
 גבע (0.00 ₪)
 שפל (0.00 ₪)

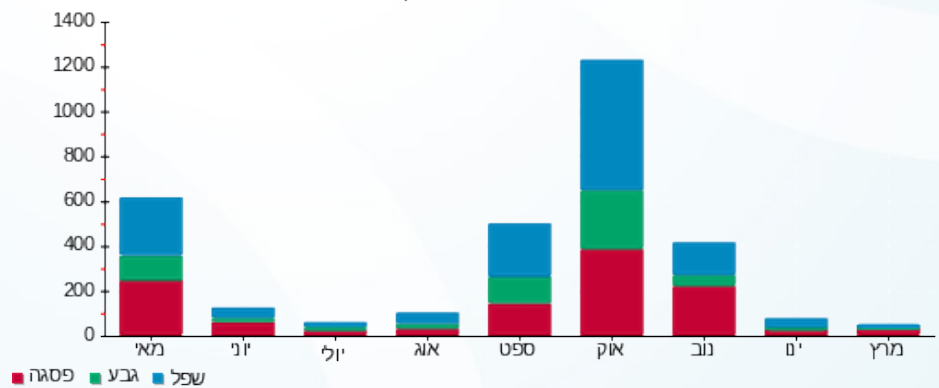



04/06/23 תאריך הפקה:
 31/05/23 תאריך קריאה נוכחית:
 01/05/23 תאריך קריאה קודמת:

שם דייר: מ"א - לוח מ"א גג L אוויר צח 1
 שם אתר: עזריאלי חולון 2

לקוח/ה נכבד/ה, אנו מתכבדים להגיש את חישוב צריכת החשמל לתקופה 01/05/23 - 31/05/23:

לוח מ"א גג L אוויר צח 1 - 1 - 19051898 (3x630)

סוג תעריף	סוג צריכה	קריאה קודמת	קריאה נוכחית	סה"כ צריכה בקוט"ש	מחיר לקוט"ש בא"ג	סה"כ לתשלום
פרטי חשבון עבור תאריכים:						
777	פסגה	01/05/23	31/05/23	225.60	39.17	88.37 ₪
778	גבע	24,620.40	24,620.40	0.00	39.17	0.00 ₪
779	שפל	47,074.20	48,456.00	1,381.80	34.91	482.39 ₪

סה"כ לדייר:

פסגה	גבע	שפל	סה"כ	שיא ביקוש
225.60	0.00	1,381.80	1,607.40	3.58
₪ 88.37	₪ 0.00	₪ 482.39	₪ 570.75	

סה"כ צריכה
 סה"כ לתשלום

210.98 ₪	תשלום קבוע	
126.63 ₪	תשלום עבור גודל חיבור בKVA (3x630)	
908.37 ₪	סה"כ לתשלום	לא כולל מע"מ

התפלגות חיוב בש"ח לפי תע"ז

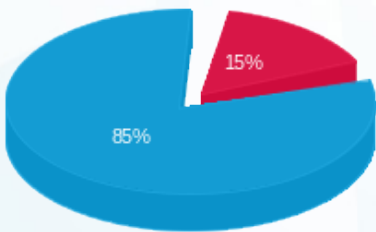

■ פסגה (₪ 88.37)
 ■ גבע (₪ 0.00)
 ■ שפל (₪ 482.39)

הסטוריית צריכה בקוט"ש

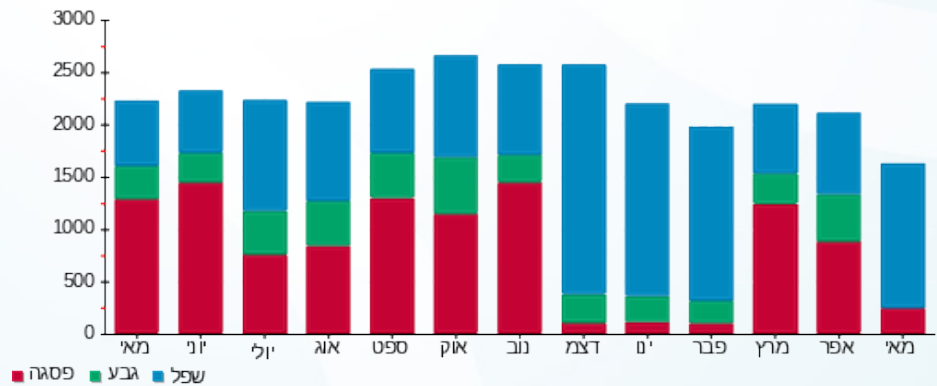



04/06/23

תאריך הפקה:

שם דייר: מ"א - לוח מ"א גג R

31/05/23

תאריך קריאה נוכחית:

שם אתר: עזריאלי חולון 2

01/05/23

תאריך קריאה קודמת:

לקוח/ה נכבד/ה, אנו מתכבדים להגיש את חישוב צריכת החשמל לתקופה 01/05/23 - 31/05/23:

לוח מ"א גג 3 - 19051899 (3x630) R -

סוג תעריף	סוג צריכה	קריאה קודמת	קריאה נוכחית	סה"כ צריכה בקוט"ש	מחיר לקוט"ש בא"ג	סה"כ לתשלום
פרטי חשבון עבור תאריכים:						
777	פסגה	01/05/23	31/05/23	249.00	39.17	97.53 ₪
778	גבע	24,225.00	24,225.00	0.00	39.17	0.00 ₪
779	שפל	46,068.00	47,475.00	1,407.00	34.91	491.18 ₪

סה"כ לדייר:

פסגה	גבע	שפל	סה"כ	שיא ביקוש
249.00	0.00	1,407.00	1,656.00	5.75
97.53 ₪	0.00 ₪	491.18 ₪	588.72 ₪	

סה"כ צריכה

סה"כ לתשלום

210.98 ₪	תשלום קבוע	
126.63 ₪	תשלום עבור גודל חיבור ב KVA (3x630)	
926.33 ₪	סה"כ לתשלום	לא כולל מע"מ

התפלגות חיוב בש"ח לפי תעו"ז

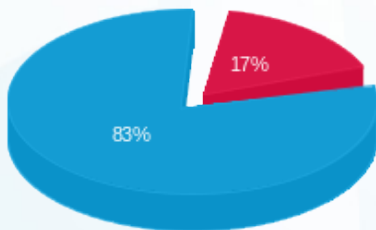

- פסגה (97.53 ₪) 83%
- גבע (0.00 ₪) 17%
- שפל (491.18 ₪) 0%

הסטוריית צריכה בקוט"ש

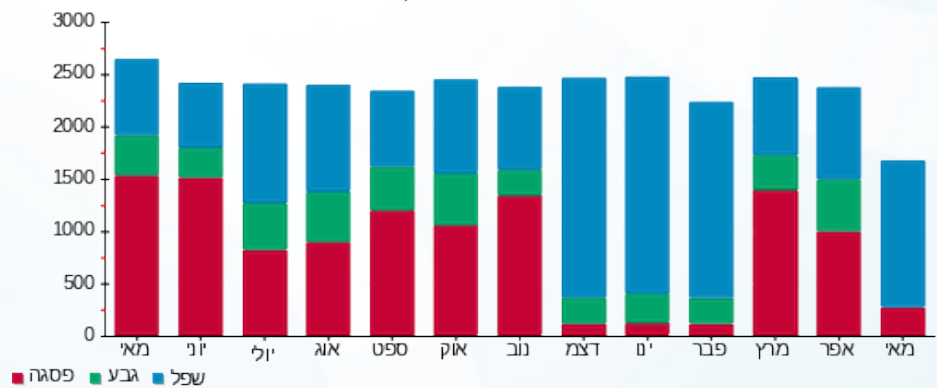



04/06/23 תאריך הפקה:
 31/05/23 תאריך קריאה נוכחית:
 01/05/23 תאריך קריאה קודמת:

שם דייר: מ"א - לוח משאבות
 שם אתר: עזריאלי חולון 2

לקוח/ה נכבד/ה, אנו מתכבדים להגיש את חישוב צריכת החשמל לתקופה 01/05/23 - 31/05/23:

לוח משאבות - 3 - 19051897(3x400)

סוג תעריף	סוג צריכה	קריאה קודמת	קריאה נוכחית	סה"כ צריכה בקוט"ש	מחיר לקוט"ש בא"ג	סה"כ לתשלום
			31/05/23	01/05/23	פרטי חשבון עבור תאריכים:	
777	פסגה	121,148.00	122,957.20	1,809.20	39.17	708.66 ₪
778	גבע	52,509.60	52,582.40	72.80	39.17	28.52 ₪
779	שפל	147,584.40	155,485.60	7,901.20	34.91	2,758.31 ₪

סה"כ לדייר:

פסגה	גבע	שפל	סה"כ	שיא ביקוש
1,809.20	72.80	7,901.20	9,783.20	22.39
708.66 ₪	28.52 ₪	2,758.31 ₪	3,495.49 ₪	

סה"כ צריכה
 סה"כ לתשלום

210.98 ₪	תשלום קבוע	
80.40 ₪	תשלום עבור גודל חיבור בKVA (3x400)	
3,786.87 ₪	סה"כ לתשלום	לא כולל מע"מ

התפלגות חיוב בש"ח לפי תע"ז

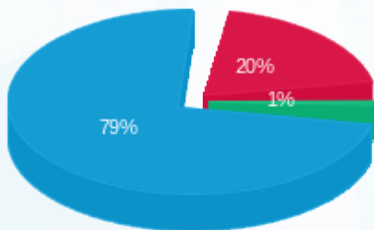

- פסגה (708.66 ₪)
- גבע (28.52 ₪)
- שפל (2,758.31 ₪)

הסטוריית צריכה בקוט"ש

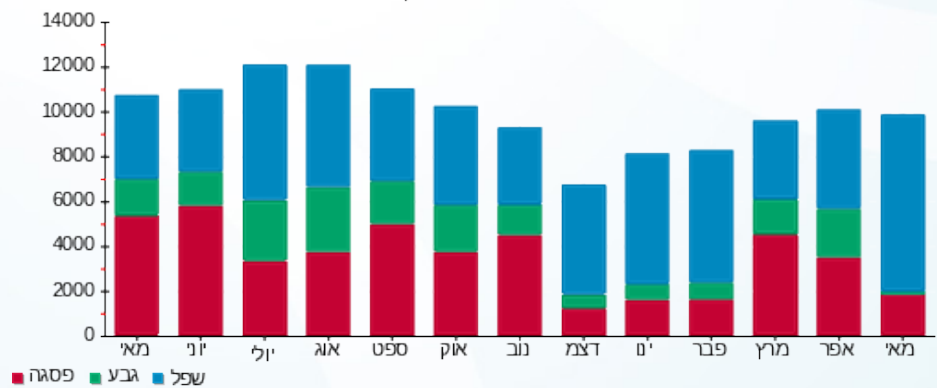

04/06/23 תאריך הפקה:
 31/05/23 תאריך קריאה נוכחית:
 01/05/23 תאריך קריאה קודמת:

שם דייר: מ"א - מפוחי עשן 1-
 שם אתר: עזריאלי חולון 2

לקוח/ה נכבד/ה, אנו מתכבדים להגיש את חישוב צריכת החשמל לתקופה 01/05/23 - 31/05/23:

מפוחי עשן 1 - 1 - 20065420 (3x100)

סוג תעריף	סוג צריכה	קריאה קודמת	קריאה נוכחית	סה"כ צריכה בקוט"ש	מחיר לקוט"ש בא"ג	סה"כ לתשלום
פרטי חשבון עבור תאריכים:						
777	פסגה	01/05/23	31/05/23	13.20	39.17	5.17 ₪
778	גבע	602.20	602.90	0.70	39.17	0.27 ₪
779	שפל	1,227.50	1,281.00	53.50	34.91	18.68 ₪

סה"כ לדייר:

פסגה	גבע	שפל	סה"כ	שיא ביקוש
13.20	0.70	53.50	67.40	0.10
₪ 5.17	₪ 0.27	₪ 18.68	₪ 24.12	

סה"כ צריכה
 סה"כ לתשלום

210.98 ₪	תשלום קבוע	
20.10 ₪	תשלום עבור גודל חיבור בKVA (3x100)	
255.20 ₪	סה"כ לתשלום	לא כולל מע"מ

התפלגות חיוב בש"ח לפי תעו"ז

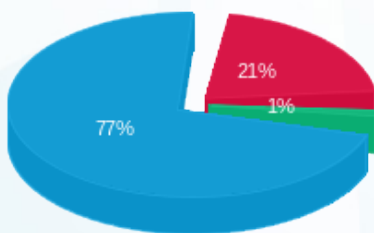

פסגה (₪ 5.17)
 גבע (₪ 0.27)
 שפל (₪ 18.68)

הסטוריית צריכה בקוט"ש

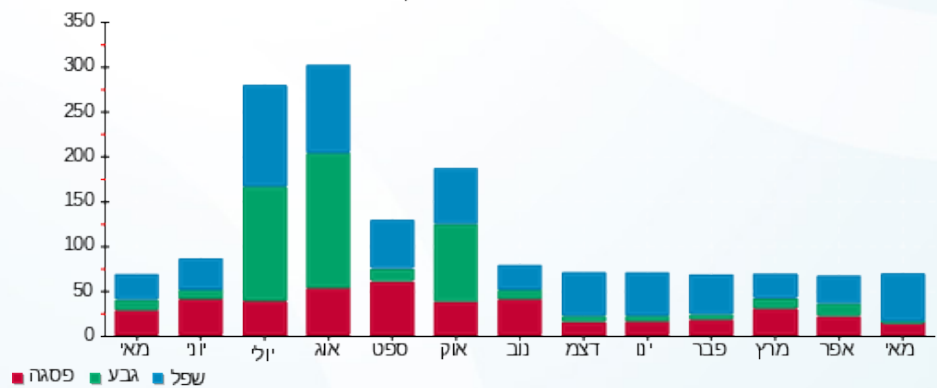



04/06/23

תאריך הפקדה:

שם דייר: מ"א - מפוחי עשן 2-

31/05/23

תאריך קריאה נוכחית:

שם אתר: עזריאלי חולון 2

01/05/23

תאריך קריאה קודמת:

לקוח/ה נכבד/ה, אנו מתכבדים להגיש את חישוב צריכת החשמל לתקופה 01/05/23 - 31/05/23:

מפוחי עשן 2 - 2 - (3x100)20065420

סוג תעריף	סוג צריכה	קריאה קודמת	קריאה נוכחית	סה"כ צריכה בקוט"ש	מחיר לקוט"ש בא"ג	סה"כ לתשלום
פרטי חשבון עבור תאריכים:						
777	פסגה	01/05/23	31/05/23	21.70	39.17	8.50 ₪
778	גבע	429.80	430.50	0.70	39.17	0.27 ₪
779	שפל	7,464.20	7,851.50	387.30	34.91	135.21 ₪

סה"כ לדייר:

פסגה	גבע	שפל	סה"כ	שיא ביקוש
21.70	0.70	387.30	409.70	4.28
₪ 8.50	₪ 0.27	₪ 135.21	₪ 143.98	

סה"כ צריכה

סה"כ לתשלום

210.98 ₪	תשלום קבוע	
20.10 ₪	תשלום עבור גודל חיבור בKVA (3x100)	
375.06 ₪	סה"כ לתשלום	לא כולל מע"מ

התפלגות חיוב בש"ח לפי תע"ז

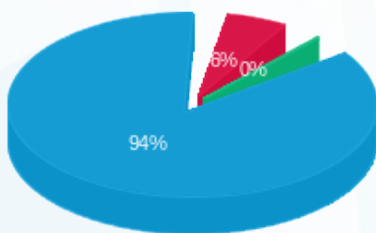

- פסגה (₪ 8.50)
- גבע (₪ 0.27)
- שפל (₪ 135.21)

הסטוריית צריכה בקוט"ש

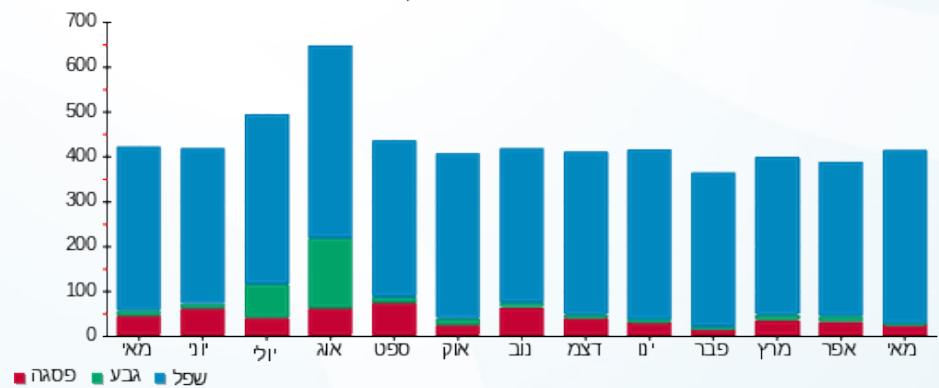

04/06/23 תאריך הפקדה:
 31/05/23 תאריך קריאה נוכחית:
 01/05/23 תאריך קריאה קודמת:

שם דייר: מ"א - מפוחי עשן 3-
 שם אתר: עזריאלי חולון 2

לקוח/ה נכבד/ה, אנו מתכבדים להגיש את חישוב צריכת החשמל לתקופה 01/05/23 - 31/05/23:

מפוחי עשן 3 - 3 - (3x100)20065420

סוג תעריף	סוג צריכה	קריאה קודמת	קריאה נוכחית	סה"כ צריכה בקוט"ש	מחיר לקוט"ש בא"ג	סה"כ לתשלום
פרטי חשבון עבור תאריכים:						
777	פסגה	01/05/23	31/05/23	14.30	39.17	5.60 ₪
778	גבע	1,548.50	1,549.30	0.80	39.17	0.31 ₪
779	שפל	3,262.10	3,319.20	57.10	34.91	19.93 ₪

סה"כ לדייר:

פסגה	גבע	שפל	סה"כ	שיא ביקוש
14.30	0.80	57.10	72.20	0.11
₪ 5.60	₪ 0.31	₪ 19.93	₪ 25.85	

סה"כ צריכה
 סה"כ לתשלום

210.98 ₪	תשלום קבוע	
20.10 ₪	תשלום עבור גודל חיבור ב KVA (3x100)	
256.93 ₪	סה"כ לתשלום	לא כולל מע"מ

התפלגות חיוב בש"ח לפי תעו"ז

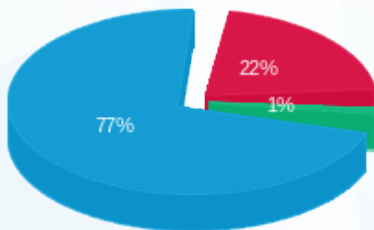

פסגה (₪ 5.60)
 גבע (₪ 0.31)
 שפל (₪ 19.93)

הסטוריית צריכה בקוט"ש

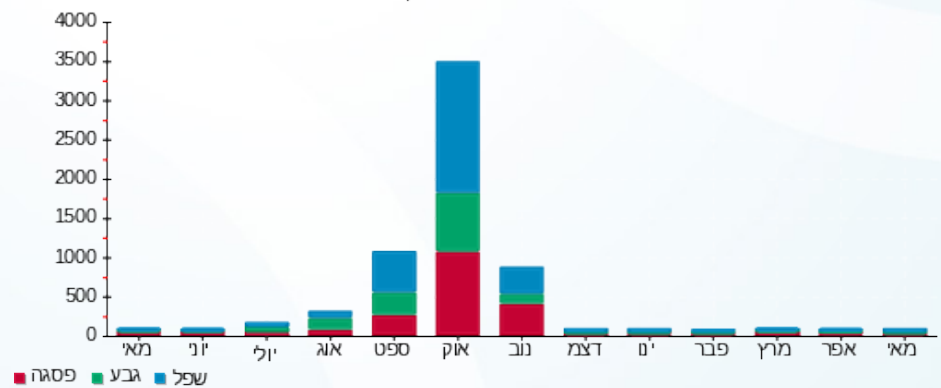



04/06/23

תאריך הפקדה:

שם דייר: מ"א - צ'ילר מס' 1

31/05/23

תאריך קריאה נוכחית:

שם אתר: עזריאלי חולון 2

01/05/23

תאריך קריאה קודמת:

לקוח/ה נכבד/ה, אנו מתכבדים להגיש את חישוב צריכת החשמל לתקופה 01/05/23 - 31/05/23:

צ'ילר מס' 1 - 3 - 19093468 (3x1000)

סוג תעריף	סוג צריכה	קריאה קודמת	קריאה נוכחית	סה"כ צריכה בקוט"ש	מחיר לקוט"ש בא"ג	סה"כ לתשלום
פרטי חשבון עבור תאריכים:						
777	פסגה	01/05/23	31/05/23	3,627.00	39.17	1,420.70 ₪
778	גבע	108,839.00	108,839.00	0.00	39.17	0.00 ₪
779	שפל	274,904.00	304,748.00	29,844.00	34.91	10,418.54 ₪

סה"כ לדייר:

פסגה	גבע	שפל	סה"כ	שיא ביקוש
3,627.00	0.00	29,844.00	33,471.00	277.95
1,420.70 ₪	0.00 ₪	10,418.54 ₪	11,839.24 ₪	

סה"כ צריכה

סה"כ לתשלום

210.98 ₪	תשלום קבוע	
201.01 ₪	תשלום עבור גודל חיבור בKVA (3x1000)	
12,251.22 ₪	סה"כ לתשלום	לא כולל מע"מ

התפלגות חיוב בש"ח לפי תעו"ז

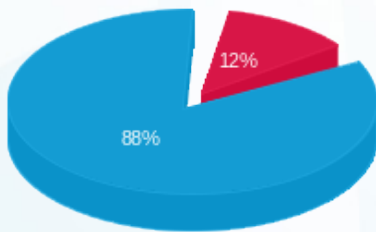

- פסגה (1,420.70 ₪) - 88%
- גבע (0.00 ₪) - 12%
- שפל (10,418.54 ₪) - 0%

הסטוריית צריכה בקוט"ש

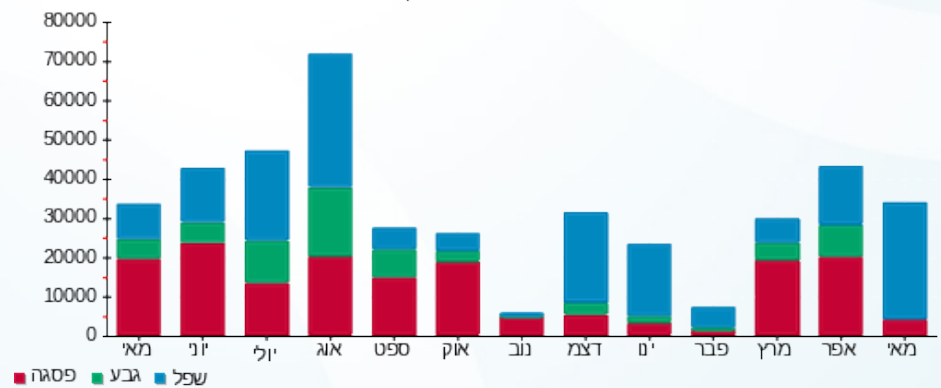

04/06/23 תאריך הפקה:
 31/05/23 תאריך קריאה נוכחית:
 01/05/23 תאריך קריאה קודמת:

שם דייר: מ"א - צ'ילר מס' 2
 שם אתר: עזריאלי חולון 2

לקוח/ה נכבד/ה, אנו מתכבדים להגיש את חישוב צריכת החשמל לתקופה 01/05/23 - 31/05/23:

צ'ילר מס' 2 - 4 - 19093468 (3x1000)

סוג תעריף	סוג צריכה	קריאה קודמת	קריאה נוכחית	סה"כ צריכה בקוט"ש	מחיר לקוט"ש בא"ג	סה"כ לתשלום
פרטי חשבון עבור תאריכים:						
777	פסגה	01/05/23	31/05/23	3,675.00	39.17	1,439.50 ₪
778	גבע	103,581.00	103,581.00	0.00	39.17	0.00 ₪
779	שפל	222,948.00	250,123.00	27,175.00	34.91	9,486.79 ₪

סה"כ לדייר:

פסגה	גבע	שפל	סה"כ	שיא ביקוש
3,675.00	0.00	27,175.00	30,850.00	187.88
1,439.50 ₪	0.00 ₪	9,486.79 ₪	10,926.29 ₪	

סה"כ צריכה
 סה"כ לתשלום

210.98 ₪	תשלום קבוע	
201.01 ₪	תשלום עבור גודל חיבור בKVA (3x1000)	
11,338.28 ₪	סה"כ לתשלום	לא כולל מע"מ

התפלגות חיוב בש"ח לפי תעו"ז

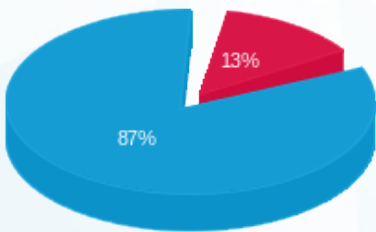

■ פסגה (1,439.50 ₪)
 ■ גבע (0.00 ₪)
 ■ שפל (9,486.79 ₪)

הסטוריית צריכה בקוט"ש

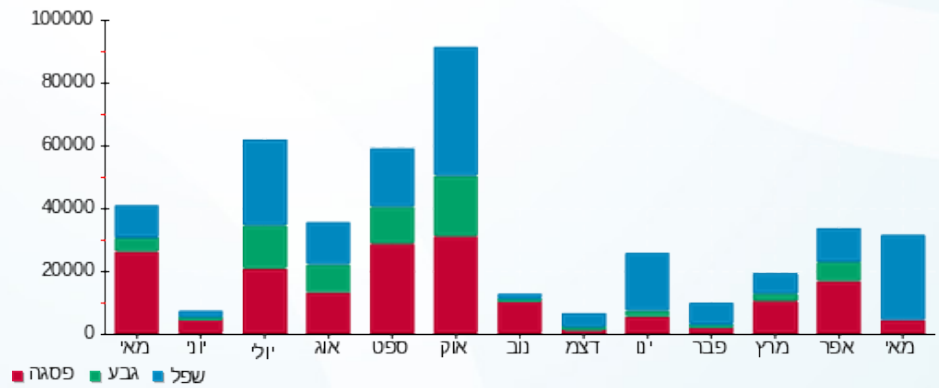



04/06/23 תאריך הפקה:
 31/05/23 תאריך קריאה נוכחית:
 01/05/23 תאריך קריאה קודמת:

שם דייר: מ"א - צ'ילר מס' 3
 שם אתר: עזריאלי חולון 2

לקוח/ה נכבד/ה, אנו מתכבדים להגיש את חישוב צריכת החשמל לתקופה 01/05/23 - 31/05/23:

צ'ילר מס' 3 - 2 - 19051898 (3x1000)

סה"כ לתשלום	מחיר לקוט"ש בא"ג	סה"כ צריכה בקוט"ש	קריאה נוכחית	קריאה קודמת	סוג צריכה	סוג תעריף
			31/05/23	01/05/23	פרטי חשבון עבור תאריכים:	
0.00 ₪	39.17	0.00	211,659.00	211,659.00	פסגה	777
0.00 ₪	39.17	0.00	72,897.00	72,897.00	גבע	778
0.00 ₪	34.91	0.00	147,382.00	147,382.00	שפל	779

סה"כ לדייר:

שיא ביקוש	סה"כ	שפל	גבע	פסגה
	0.00	0.00	0.00	0.00
	0.00 ₪	0.00 ₪	0.00 ₪	0.00 ₪

סה"כ צריכה
 סה"כ לתשלום

210.98 ₪	תשלום קבוע	
201.01 ₪	תשלום עבור גודל חיבור KVA (3x1000)	
411.99 ₪	סה"כ לתשלום	לא כולל מע"מ

התפלגות חיוב בש"ח לפי תעו"ז

הסטוריית צריכה בקוט"ש

פסגה (0.00 ₪)
 גבע (0.00 ₪)
 שפל (0.00 ₪)

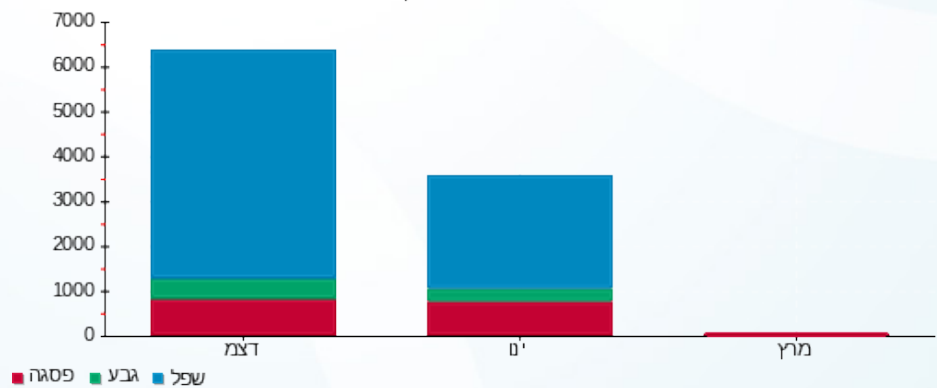

04/06/23 תאריך הפקה:
 31/05/23 תאריך קריאה נוכחית:
 01/05/23 תאריך קריאה קודמת:

שם דייר: מ"א - צ'ילר מס' 4
 שם אתר: עזריאלי חולון 2

לקוח/ה נכבד/ה, אנו מתכבדים להגיש את חישוב צריכת החשמל לתקופה 01/05/23 - 31/05/23:

צ'ילר מס' 4 - 2 - 19051899 (3x1000)

סוג תעריף	סוג צריכה	קריאה קודמת	קריאה נוכחית	סה"כ צריכה בקוט"ש	מחיר לקוט"ש בא"ג	סה"כ לתשלום
		01/05/23	31/05/23			
777	פסגה	407,310.00	412,707.00	5,397.00	39.17	2,114.00 ₪
778	גבע	154,734.00	155,076.00	342.00	39.17	133.96 ₪
779	שפל	361,038.00	365,949.00	4,911.00	34.91	1,714.43 ₪

סה"כ לדייר:

פסגה	גבע	שפל	סה"כ	שיא ביקוש
5,397.00	342.00	4,911.00	10,650.00	216.41
2,114.00 ₪	133.96 ₪	1,714.43 ₪	3,962.40 ₪	

סה"כ צריכה
 סה"כ לתשלום

210.98 ₪	תשלום קבוע	
201.01 ₪	תשלום עבור גודל חיבור בKVA (3x1000)	
4,374.38 ₪	סה"כ לתשלום	לא כולל מע"מ

התפלגות חיוב בש"ח לפי תעו"ז

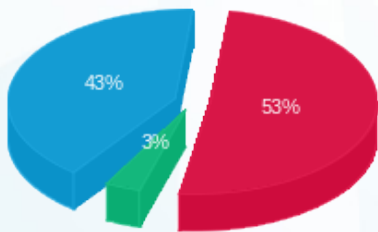

■ פסגה (2,114.00 ₪)
 ■ גבע (133.96 ₪)
 ■ שפל (1,714.43 ₪)

הסטוריית צריכה בקוט"ש

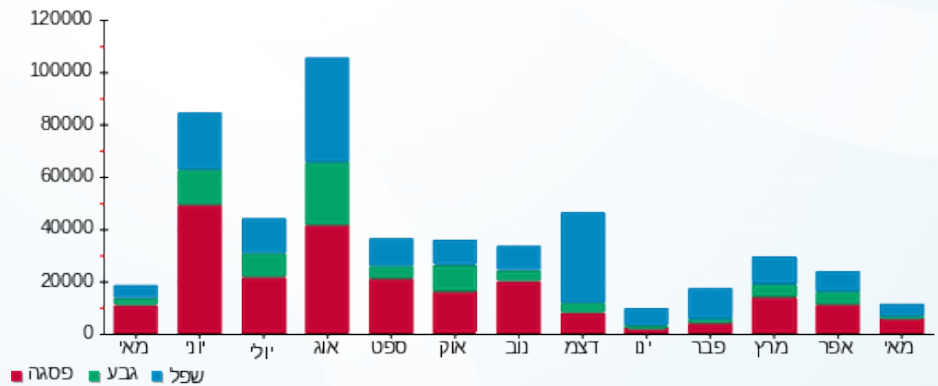



04/06/23 תאריך הפקה:
 31/05/23 תאריך קריאה נוכחית:
 01/05/23 תאריך קריאה קודמת:

שם דייר: מ"א - צ'ילר מס' 5
 שם אתר: עזריאלי חולון 2

לקוח/ה נכבד/ה, אנו מתכבדים להגיש את חישוב צריכת החשמל לתקופה 01/05/23 - 31/05/23:

צ'ילר מס' 5 - 19051897 (3x1000)

סוג תעריף	סוג צריכה	קריאה קודמת	קריאה נוכחית	סה"כ צריכה בקוט"ש	מחיר לקוט"ש בא"ג	סה"כ לתשלום
פרטי חשבון עבור תאריכים:						
		01/05/23	31/05/23			
777	פסגה	378,287.00	390,142.00	11,855.00	39.17	4,643.60 ₪
778	גבע	137,367.00	137,823.00	456.00	39.17	178.62 ₪
779	שפל	330,631.00	373,888.00	43,257.00	34.91	15,101.02 ₪

סה"כ לדייר:

פסגה	גבע	שפל	סה"כ	שיא ביקוש
11,855.00	456.00	43,257.00	55,568.00	221.30
4,643.60 ₪	178.62 ₪	15,101.02 ₪	19,923.24 ₪	

סה"כ צריכה

סה"כ לתשלום

210.98 ₪	תשלום קבוע	
201.01 ₪	תשלום עבור גודל חיבור בKVA (3x1000)	
20,335.22 ₪	סה"כ לתשלום	לא כולל מע"מ

התפלגות חיוב בש"ח לפי תעו"ז

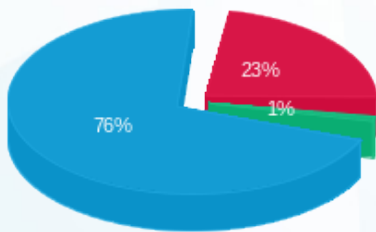

■ פסגה (4,643.60 ₪)
 ■ גבע (178.62 ₪)
 ■ שפל (15,101.02 ₪)

הסטוריית צריכה בקוט"ש

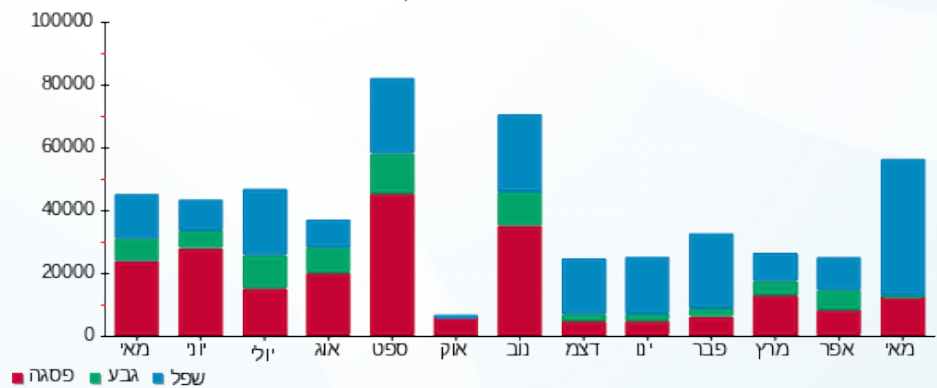

04/06/23 תאריך הפקה:
 31/05/23 תאריך קריאה נוכחית:
 01/05/23 תאריך קריאה קודמת:

שם דייר: מ"א - צ'ילר מס' 6
 שם אתר: עזריאלי חולון 2

לקוח/ה נכבד/ה, אנו מתכבדים להגיש את חישוב צריכת החשמל לתקופה 01/05/23 - 31/05/23:

צ'ילר מס' 6 - 2 - 19051897 (3x1000)

סוג תעריף	סוג צריכה	קריאה קודמת	קריאה נוכחית	סה"כ צריכה בקוט"ש	מחיר לקוט"ש בא"ג	סה"כ לתשלום
פרטי חשבון עבור תאריכים:						
777	פסגה	01/05/23	31/05/23	3,304.00	39.17	1,294.18 ₪
778	גבע	67,053.00	67,053.00	0.00	39.17	0.00 ₪
779	שפל	130,188.00	150,761.00	20,573.00	34.91	7,182.03 ₪

סה"כ לדייר:

פסגה	גבע	שפל	סה"כ	שיא ביקוש
3,304.00	0.00	20,573.00	23,877.00	175.50
1,294.18 ₪	0.00 ₪	7,182.03 ₪	8,476.21 ₪	

סה"כ צריכה
 סה"כ לתשלום

210.98 ₪	תשלום קבוע	
201.01 ₪	תשלום עבור גודל חיבור בKVA (3x1000)	
8,888.20 ₪	סה"כ לתשלום	לא כולל מע"מ

התפלגות חיוב בש"ח לפי תעו"ז

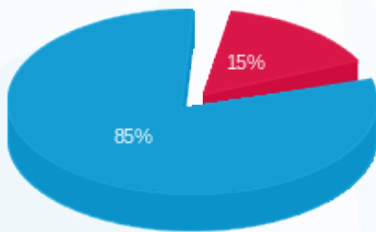

פסגה (1,294.18 ₪) ■
 גבע (0.00 ₪) ■
 שפל (7,182.03 ₪) ■

הסטוריית צריכה בקוט"ש

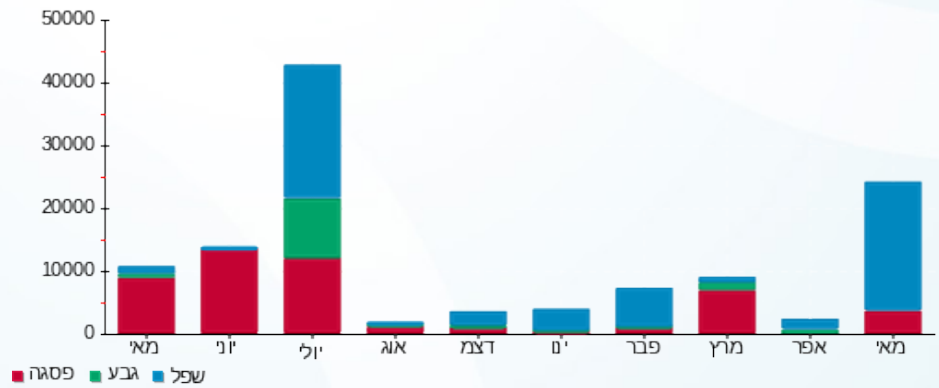



04/06/23 תאריך הפקדה:
 31/05/23 תאריך קריאה נוכחית:
 01/05/23 תאריך קריאה קודמת:

שם דייר: מ"א - ראשי לוח משאבות טבולות
 שם אתר: עזריאלי חולון 2

לקוח/ה נכבד/ה, אנו מתכבדים להגיש את חישוב צריכת החשמל לתקופה 01/05/23 - 31/05/23:

ראשי לוח משאבות טבולות - 1 - 20281836 (3x200)

סוג תעריף	סוג צריכה	קריאה קודמת	קריאה נוכחית	סה"כ צריכה בקוט"ש	מחיר לקוט"ש בא"ג	סה"כ לתשלום
פרטי חשבון עבור תאריכים:						
777	פסגה	01/05/23	31/05/23	157.40	39.17	61.65 ₪
778	גבע	1,936.50	1,940.10	3.60	39.17	1.41 ₪
779	שפל	6,504.10	7,153.40	649.30	34.91	226.67 ₪

סה"כ לדייר:

פסגה	גבע	שפל	סה"כ	שיא ביקוש
157.40	3.60	649.30	810.30	15.70
61.65 ₪	1.41 ₪	226.67 ₪	289.73 ₪	

סה"כ צריכה
 סה"כ לתשלום

210.98 ₪	תשלום קבוע	
40.20 ₪	תשלום עבור גודל חיבור בKVA (3x200)	
540.92 ₪	סה"כ לתשלום	לא כולל מע"מ

התפלגות חיוב בש"ח לפי תעו"ז

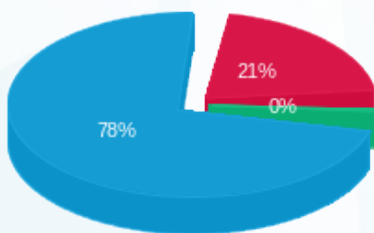

פסגה (61.65 ₪) 78%
 גבע (1.41 ₪) 21%
 שפל (226.67 ₪) 0%

הסטוריית צריכה בקוט"ש

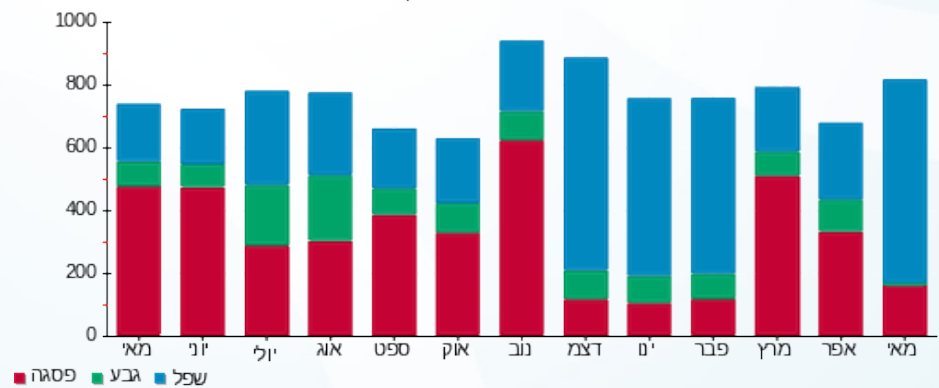



04/06/23 תאריך הפקה:
 31/05/23 תאריך קריאה נוכחית:
 01/05/23 תאריך קריאה קודמת:

שם דייר: פביליון
 שם אתר: עזריאלי חולון 2

לקוח/ה נכבד/ה, אנו מתכבדים להגיש את חישוב צריכת החשמל לתקופה 01/05/23 - 31/05/23:

פביליון - 1 - 20281968 (3x250)

סוג תעריף	סוג צריכה	קריאה קודמת	קריאה נוכחית	סה"כ צריכה בקוט"ש	מחיר לקוט"ש בא"ג	סה"כ לתשלום
פרטי חשבון עבור תאריכים:						
777	פסגה	01/05/23	31/05/23	2,078.50	39.17	814.15 ₪
778	גבע	48,599.50	48,671.80	72.30	39.17	28.32 ₪
779	שפל	132,150.60	141,461.70	9,311.10	34.91	3,250.51 ₪

סה"כ לדייר:

פסגה	גבע	שפל	סה"כ	שיא ביקוש
2,078.50	72.30	9,311.10	11,461.90	66.04
814.15 ₪	28.32 ₪	3,250.51 ₪	4,092.97 ₪	

סה"כ צריכה
 סה"כ לתשלום

210.98 ₪	תשלום קבוע	
50.25 ₪	תשלום עבור גודל חיבור בKVA (3x250)	
4,354.21 ₪	סה"כ לתשלום	לא כולל מע"מ

התפלגות חיוב בש"ח לפי תעו"ז

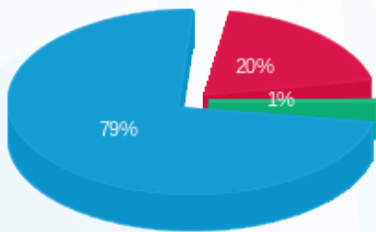

■ פסגה (814.15 ₪)
 ■ גבע (28.32 ₪)
 ■ שפל (3,250.51 ₪)

הסטוריית צריכה בקוט"ש

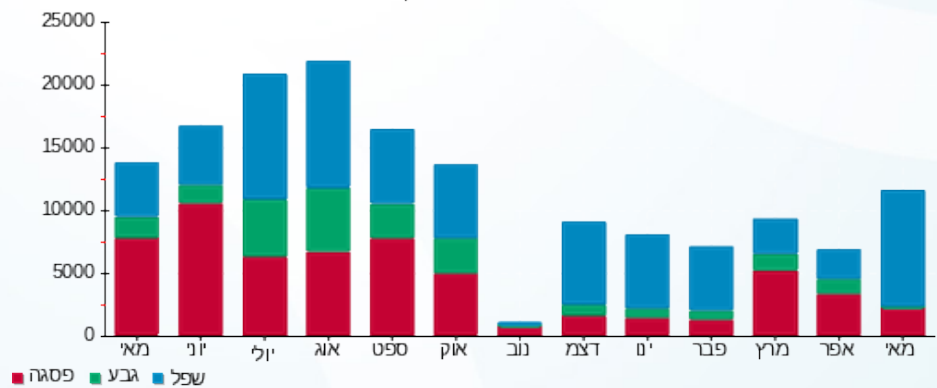



04/06/23

תאריך הפקה:

שם דייר: פיקוד מעליות מס' 12

31/05/23

תאריך קריאה נוכחית:

שם אתר: עזריאלי חולון 2

01/05/23

תאריך קריאה קודמת:

לקוח/ה נכבד/ה, אנו מתכבדים להגיש את חישוב צריכת החשמל לתקופה 01/05/23 - 31/05/23:

פיקוד מעליות מס' 12 - 19093310 (3x40)

סוג תעריף	סוג צריכה	קריאה קודמת	קריאה נוכחית	סה"כ צריכה בקוט"ש	מחיר לקוט"ש בא"ג	סה"כ לתשלום
פרטי חשבון עבור תאריכים:						
777	פסגה	01/05/23	31/05/23	47.15	39.17	18.47 ₪
778	גבע	3,182.85	3,184.85	2.00	39.17	0.78 ₪
779	שפל	9,701.10	9,910.30	209.20	34.91	73.03 ₪

סה"כ לדייר:

פסגה	גבע	שפל	סה"כ	שיא ביקוש
47.15	2.00	209.20	258.35	0.63
18.47 ₪	0.78 ₪	73.03 ₪	92.28 ₪	

סה"כ צריכה

סה"כ לתשלום

210.98 ₪	תשלום קבוע	
8.04 ₪	תשלום עבור גודל חיבור בKVA (3x40)	
311.30 ₪	סה"כ לתשלום	לא כולל מע"מ

התפלגות חיוב בש"ח לפי תעו"ז

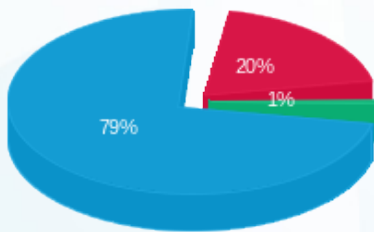

- פסגה (18.47 ₪)
- גבע (0.78 ₪)
- שפל (73.03 ₪)

הסטוריית צריכה בקוט"ש

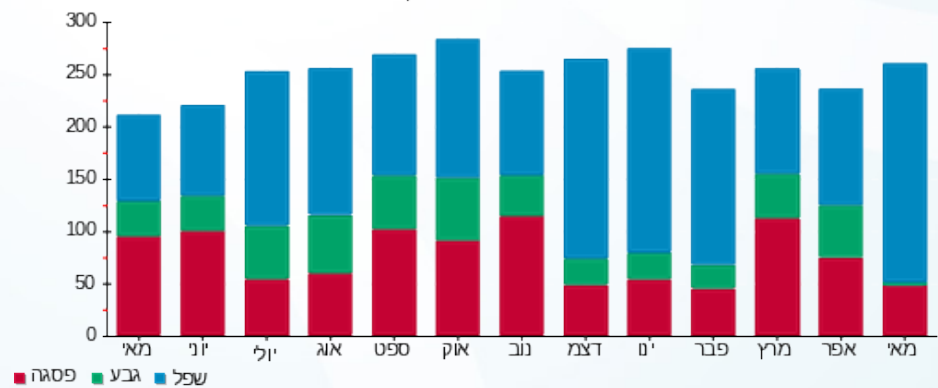

- פסגה
- גבע
- שפל





04/06/23

תאריך הפקדה:

שם דייר: פיקוד מעליות מס' 13

31/05/23

תאריך קריאה נוכחית:

שם אתר: עזריאלי חולון 2

01/05/23

תאריך קריאה קודמת:

לקוח/ה נכבד/ה, אנו מתכבדים להגיש את חישוב צריכת החשמל לתקופה 01/05/23 - 31/05/23:

פיקוד מעליות מס' 13 - 2 - 19093310(3x40)

סוג תעריף	סוג צריכה	קריאה קודמת	קריאה נוכחית	סה"כ צריכה בקוט"ש	מחיר לקוט"ש בא"ג	סה"כ לתשלום
פרטי חשבון עבור תאריכים:						
777	פסגה	01/05/23	31/05/23	40.55	39.17	15.88 ₪
778	גבע	1,148.65	1,149.85	1.20	39.17	0.47 ₪
779	שפל	2,869.20	3,017.30	148.10	34.91	51.70 ₪

סה"כ לדייר:

פסגה	גבע	שפל	סה"כ	שיא ביקוש
40.55	1.20	148.10	189.85	0.42
15.88 ₪	0.47 ₪	51.70 ₪	68.06 ₪	

סה"כ צריכה

סה"כ לתשלום

210.98 ₪	תשלום קבוע	
8.04 ₪	תשלום עבור גודל חיבור בKVA (3x40)	
287.08 ₪	סה"כ לתשלום	לא כולל מע"מ

התפלגות חיוב בש"ח לפי תע"ז

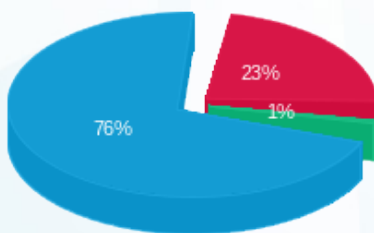

- פסגה (15.88 ₪)
- גבע (0.47 ₪)
- שפל (51.70 ₪)

הסטוריית צריכה בקוט"ש

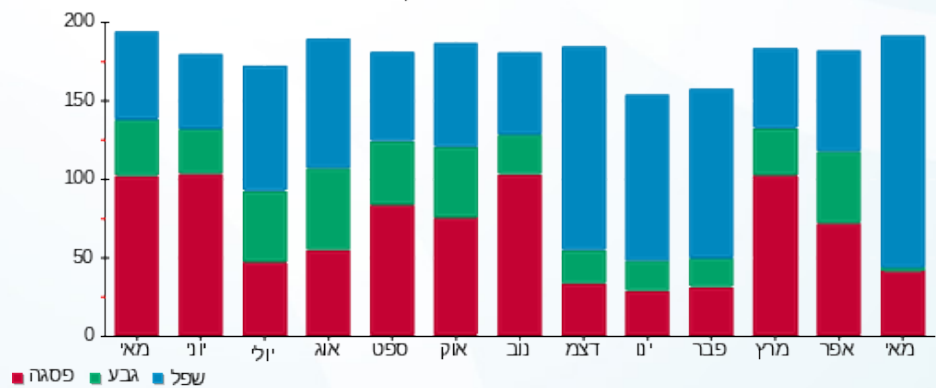

04/06/23 תאריך הפקה:
 31/05/23 תאריך קריאה נוכחית:
 01/05/23 תאריך קריאה קודמת:

שם דייר: פיקוד מעליות מס' 14
 שם אתר: עזריאלי חולון 2

לקוח/ה נכבד/ה, אנו מתכבדים להגיש את חישוב צריכת החשמל לתקופה 01/05/23 - 31/05/23:

פיקוד מעליות מס' 14 - 3 - 19093310(3x40)

סוג תעריף	סוג צריכה	קריאה קודמת	קריאה נוכחית	סה"כ צריכה בקוט"ש	מחיר לקוט"ש בא"ג	סה"כ לתשלום
פרטי חשבון עבור תאריכים:						
777	פסגה	01/05/23	31/05/23	0.75	39.17	0.29 ₪
778	גבע	53.80	53.80	0.00	39.17	0.00 ₪
779	שפל	150.95	153.50	2.55	34.91	0.89 ₪

סה"כ לדייר:

פסגה	גבע	שפל	סה"כ	שיא ביקוש
0.75	0.00	2.55	3.30	0.06
0.29 ₪	0.00 ₪	0.89 ₪	1.18 ₪	

סה"כ צריכה
סה"כ לתשלום

210.98 ₪	תשלום קבוע	
8.04 ₪	תשלום עבור גודל חיבור בKVA (3x40)	
220.20 ₪	סה"כ לתשלום	לא כולל מע"מ

התפלגות חיוב בש"ח לפי תעו"ז

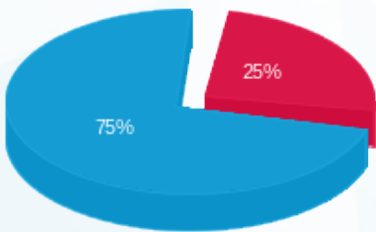

פסגה (0.29 ₪) ■
 גבע (0.00 ₪) ■
 שפל (0.89 ₪) ■

הסטוריית צריכה בקוט"ש

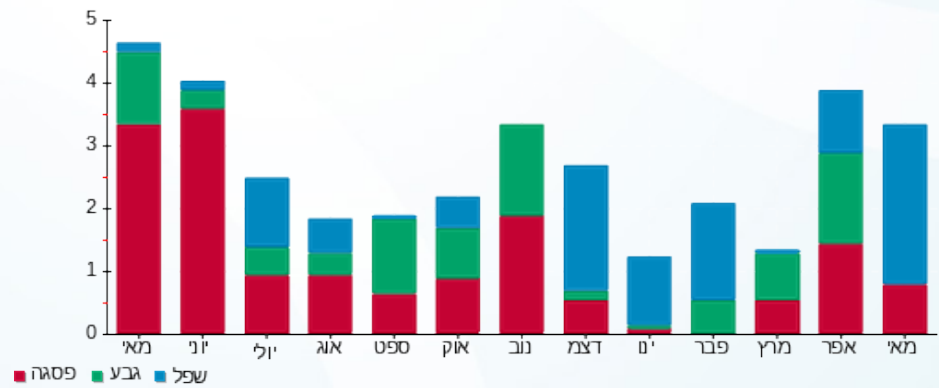

04/06/23 תאריך הפקה:
 31/05/23 תאריך קריאה נוכחית:
 01/05/23 תאריך קריאה קודמת:

שם דייר: פס צבירה מס' 1
 שם אתר: עזריאלי חולון 2

לקוח/ה נכבד/ה, אנו מתכבדים להגיש את חישוב צריכת החשמל לתקופה 01/05/23 - 31/05/23:

פס צבירה מס' 1 - 2 - 19093468 (3x2500)

סוג תעריף	סוג צריכה	קריאה קודמת	קריאה נוכחית	סה"כ צריכה בקוט"ש	מחיר לקוט"ש בא"ג	סה"כ לתשלום
פרטי חשבון עבור תאריכים:						
777	פסגה	01/05/23	31/05/23	24,492.50	39.17	9,593.71 ₪
778	גבע	537,115.00	537,957.50	842.50	39.17	330.01 ₪
779	שפל	1,654,150.00	1,765,492.50	111,342.50	34.91	38,869.67 ₪

סה"כ לדייר:

פסגה	גבע	שפל	סה"כ	שיא ביקוש
24,492.50	842.50	111,342.50	136,677.50	391.10
9,593.71 ₪	330.01 ₪	38,869.67 ₪	48,793.39 ₪	

סה"כ צריכה
 סה"כ לתשלום

210.98 ₪	תשלום קבוע	
502.52 ₪	תשלום עבור גודל חיבור בKVA (3x2500)	
49,506.88 ₪	סה"כ לתשלום	לא כולל מע"מ

התפלגות חיוב בש"ח לפי תעו"ז

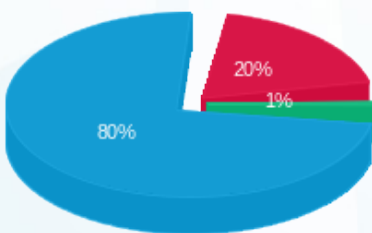

■ פסגה (9,593.71 ₪)
 ■ גבע (330.01 ₪)
 ■ שפל (38,869.67 ₪)

הסטוריית צריכה בקוט"ש

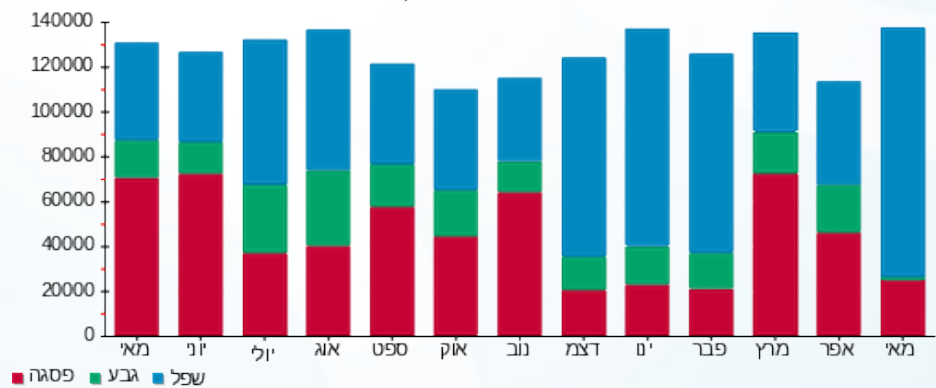

04/06/23 תאריך הפקדה:
 31/05/23 תאריך קריאה נוכחית:
 01/05/23 תאריך קריאה קודמת:

שם דייר: פס צבירה מס' 2
 שם אתר: עזריאלי חולון 2

לקוח/ה נכבד/ה, אנו מתכבדים להגיש את חישוב צריכת החשמל לתקופה 01/05/23 - 31/05/23:

פס צבירה מס' 2 - 4 - 19051898 (3x2500)

סוג תעריף	סוג צריכה	קריאה קודמת	קריאה נוכחית	סה"כ צריכה בקוט"ש	מחיר לקוט"ש בא"ג	סה"כ לתשלום
פרטי חשבון עבור תאריכים:						
777	פסגה	01/05/23	31/05/23	13,170.00	39.17	5,158.69 ₪
778	גבע	269,265.00	269,795.00	530.00	39.17	207.60 ₪
779	שפל	837,480.00	893,392.50	55,912.50	34.91	19,519.05 ₪

סה"כ לדייר:

פסגה	גבע	שפל	סה"כ	שיא ביקוש
13,170.00	530.00	55,912.50	69,612.50	148.00
5,158.69 ₪	207.60 ₪	19,519.05 ₪	24,885.34 ₪	

סה"כ צריכה
 סה"כ לתשלום

210.98 ₪	תשלום קבוע	
502.52 ₪	תשלום עבור גודל חיבור בKVA (3x2500)	
25,598.84 ₪	סה"כ לתשלום	לא כולל מע"מ

התפלגות חיוב בש"ח לפי תעו"ז

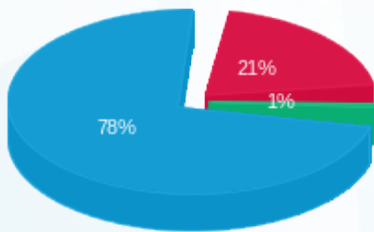

פסגה (5,158.69 ₪) 21%
 גבע (207.60 ₪) 1%
 שפל (19,519.05 ₪) 78%

הסטוריית צריכה בקוט"ש

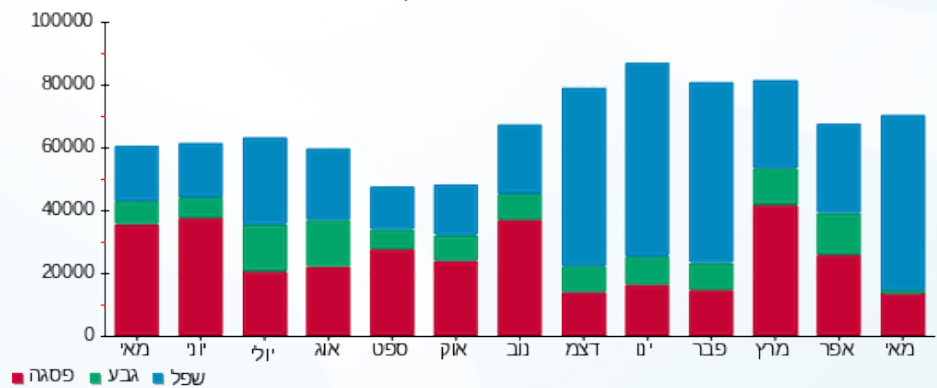



04/06/23

תאריך הפקה:

שם דייר: פס צבירה מס' 3

31/05/23

תאריך קריאה נוכחית:

שם אתר: עזריאלי חולון 2

01/05/23

תאריך קריאה קודמת:

לקוח/ה נכבד/ה, אנו מתכבדים להגיש את חישוב צריכת החשמל לתקופה 01/05/23 - 31/05/23:

פס צבירה מס' 3 - 4 - 19051899 (3x2500)

סוג תעריף	סוג צריכה	קריאה קודמת	קריאה נוכחית	סה"כ צריכה בקוט"ש	מחיר לקוט"ש בא"ג	סה"כ לתשלום
פרטי חשבון עבור תאריכים:						
777	פסגה	01/05/23	31/05/23	10,170.00	39.17	3,983.59 ₪
778	גבע	155,680.00	156,087.50	407.50	39.17	159.62 ₪
779	שפל	458,842.50	502,492.50	43,650.00	34.91	15,238.22 ₪

סה"כ לדייר:

פסגה	גבע	שפל	סה"כ	שיא ביקוש
10,170.00	407.50	43,650.00	54,227.50	157.80
3,983.59 ₪	159.62 ₪	15,238.22 ₪	19,381.42 ₪	

סה"כ צריכה

סה"כ לתשלום

210.98 ₪	תשלום קבוע	
502.52 ₪	תשלום עבור גודל חיבור בKVA (3x2500)	
20,094.92 ₪	סה"כ לתשלום	לא כולל מע"מ

התפלגות חיוב בש"ח לפי תעו"ז

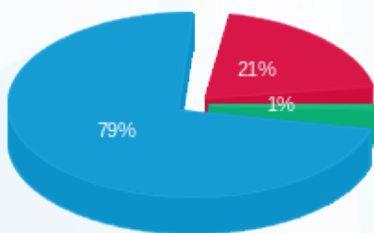

- פסגה (3,983.59 ₪) - 79%
- גבע (159.62 ₪) - 21%
- שפל (15,238.22 ₪) - 1%

הסטוריית צריכה בקוט"ש

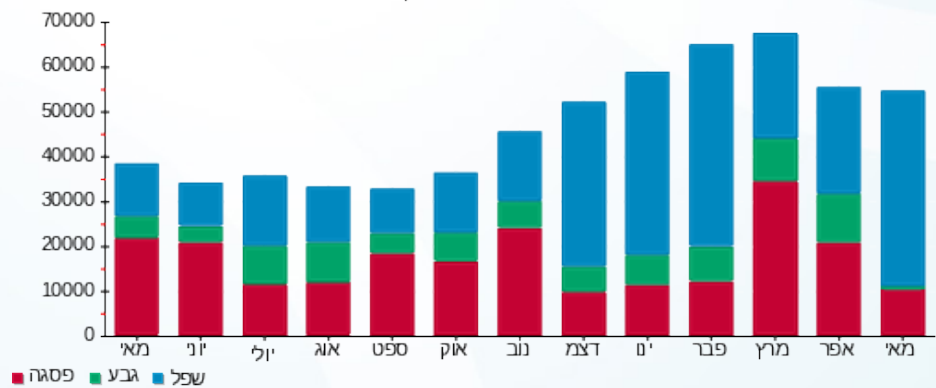



04/06/23

תאריך הפקדה:

שם דייר: ראשי שדה חיוני

31/05/23

תאריך קריאה נוכחית:

שם אתר: עזריאלי חולון 2

01/05/23

תאריך קריאה קודמת:

לקוח/ה נכבד/ה, אנו מתכבדים להגיש את חישוב צריכת החשמל לתקופה 01/05/23 - 31/05/23:

קומה 0 בזק לוח חשמל ממ"מ דרומי - 2 - 19051823 (3x100)

סוג תעריף	סוג צריכה	קריאה קודמת	קריאה נוכחית	סה"כ צריכה בקוט"ש	מחיר לקוט"ש בא"ג	סה"כ לתשלום
פרטי חשבון עבור תאריכים:						
777	פסגה	01/05/23	31/05/23	105.40	39.17	41.29 ₪
778	גבע	2,624.90	2,627.10	2.20	39.17	0.86 ₪
779	שפל	7,129.50	7,566.90	437.40	34.91	152.70 ₪

סה"כ לדייר:

פסגה	גבע	שפל	סה"כ	שיא ביקוש
105.40	2.20	437.40	545.00	2.99
152.70 ₪	0.86 ₪	194.84 ₪		

סה"כ צריכה

סה"כ לתשלום

210.98 ₪	תשלום קבוע	
20.10 ₪	תשלום עבור גודל חיבור בKVA (3x100)	
425.92 ₪	סה"כ לתשלום	לא כולל מע"מ

התפלגות חיוב בש"ח לפי תעו"ז

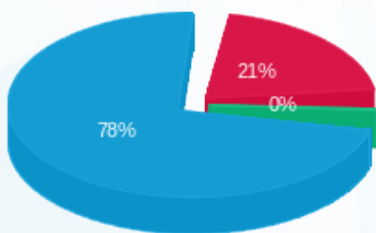

- פסגה (41.29 ₪) 78%
- גבע (0.86 ₪) 21%
- שפל (152.70 ₪) 0%

הסטוריית צריכה בקוט"ש

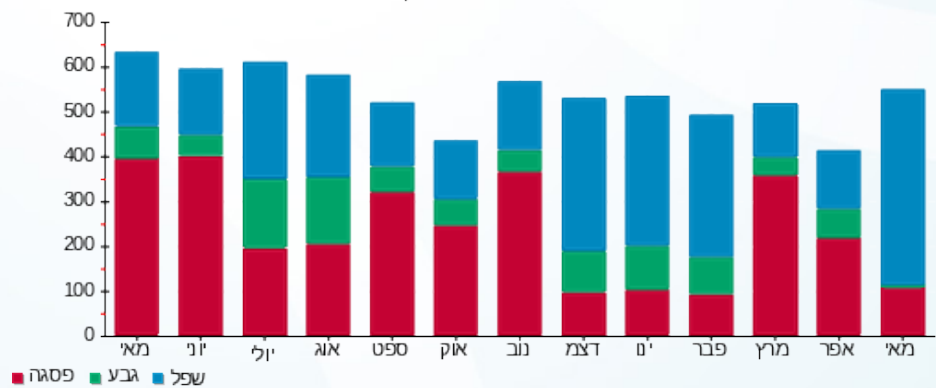



04/06/23

תאריך הפקה:

שם דייר: ראשי שנאי 1
שם אתר: עזריאלי חולון 2

31/05/23

תאריך קריאה נוכחית:

01/05/23

תאריך קריאה קודמת:

לקוח/ה נכבד/ה, אנו מתכבדים להגיש את חישוב צריכת החשמל לתקופה 01/05/23 - 31/05/23:

ראשי שנאי 1 - 19093468 (3x4000)

סוג תעריף	סוג צריכה	קריאה קודמת	קריאה נוכחית	סה"כ צריכה בקוט"ש	מחיר לקוט"ש בא"ג	סה"כ לתשלום
		01/05/23	31/05/23	פרטי חשבון עבור תאריכים:		
777	פסגה	2,133,944.00	2,167,472.00	33,528.00	39.17	13,132.92 ₪
778	גבע	803,904.00	804,812.00	908.00	39.17	355.66 ₪
779	שפל	2,317,160.00	2,493,092.00	175,932.00	34.91	61,417.86 ₪

סה"כ לדייר:

פסגה	גבע	שפל	סה"כ	שיא ביקוש
33,528.00	908.00	175,932.00	210,368.00	724.80
13,132.92 ₪	355.66 ₪	61,417.86 ₪	74,906.44 ₪	

סה"כ צריכה

סה"כ לתשלום

210.98 ₪	תשלום קבוע	
804.03 ₪	תשלום עבור גודל חיבור בKVA (3x4000)	
75,921.45 ₪	סה"כ לתשלום	לא כולל מע"מ

התפלגות חיוב בש"ח לפי תעו"ז

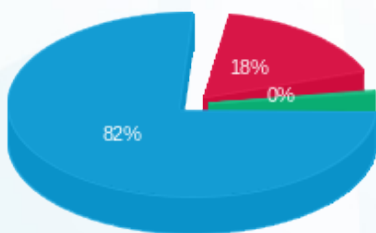

- פסגה (13,132.92 ₪)
- גבע (355.66 ₪)
- שפל (61,417.86 ₪)

הסטוריית צריכה בקוט"ש

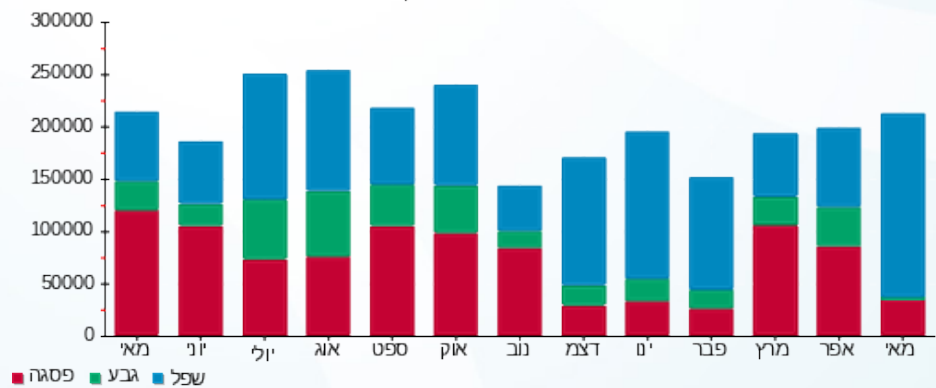



04/06/23

תאריך הפקה:

שם דייר: ראשי שנאי 2
שם אתר: עזריאלי חולון 2

31/05/23

תאריך קריאה נוכחית:

01/05/23

תאריך קריאה קודמת:

לקוח/ה נכבד/ה, אנו מתכבדים להגיש את חישוב צריכת החשמל לתקופה 01/05/23 - 31/05/23:

ראשי שנאי 2 - 1 - 17312765 (3x4000)

סוג תעריף	סוג צריכה	קריאה קודמת	קריאה נוכחית	סה"כ צריכה בקוט"ש	מחיר לקוט"ש בא"ג	סה"כ לתשלום
		01/05/23	31/05/23			
777	פסגה	894,747.00	909,002.00	14,255.00	39.17	5,583.68 ₪
778	גבע	322,349.00	322,889.50	540.50	39.17	211.71 ₪
779	שפל	1,091,944.50	1,150,644.50	58,700.00	34.91	20,492.17 ₪

סה"כ לדייר:

פסגה	גבע	שפל	סה"כ	שיא ביקוש
14,255.00	540.50	58,700.00	73,495.50	465.60
5,583.68 ₪	211.71 ₪	20,492.17 ₪	26,287.57 ₪	

סה"כ צריכה

סה"כ לתשלום

210.98 ₪	תשלום קבוע	
804.03 ₪	תשלום עבור גודל חיבור בKVA (3x4000)	
27,302.58 ₪	סה"כ לתשלום	לא כולל מע"מ

התפלגות חיוב בש"ח לפי תעו"ז

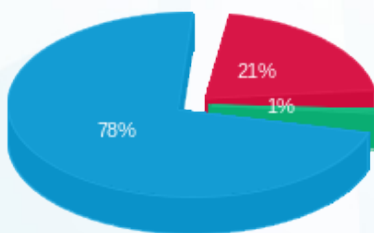

- פסגה (5,583.68 ₪) 78%
- גבע (211.71 ₪) 1%
- שפל (20,492.17 ₪) 21%

הסטוריית צריכה בקוט"ש

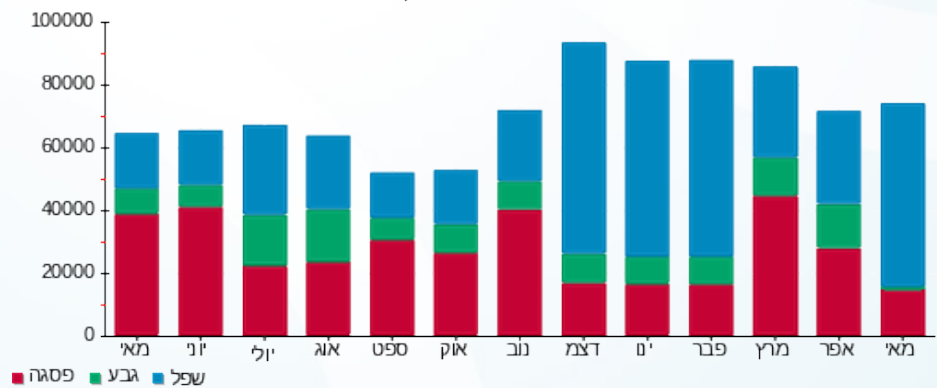



04/06/23 תאריך הפקה:
 31/05/23 תאריך קריאה נוכחית:
 01/05/23 תאריך קריאה קודמת:

שם דייר: ראשי שנאי 3
 שם אתר: עזריאלי חולון 2

לקוח/ה נכבד/ה, אנו מתכבדים להגיש את חישוב צריכת החשמל לתקופה 01/05/23 - 31/05/23:

ראשי שנאי 3 - 1 - 19051899 (3x4000)

סוג תעריף	סוג צריכה	קריאה קודמת	קריאה נוכחית	סה"כ צריכה בקוט"ש	מחיר לקוט"ש בא"ג	סה"כ לתשלום
		01/05/23	31/05/23	פרטי חשבון עבור תאריכים:		
777	פסגה	2,035,732.00	2,076,036.00	40,304.00	39.17	15,787.08 ₪
778	גבע	784,388.00	785,936.00	1,548.00	39.17	606.35 ₪
779	שפל	2,090,752.00	2,245,276.00	154,524.00	34.91	53,944.33 ₪

סה"כ לדייר:

פסגה	גבע	שפל	סה"כ	שיא ביקוש
40,304.00	1,548.00	154,524.00	196,376.00	568.44
15,787.08 ₪	606.35 ₪	53,944.33 ₪	70,337.76 ₪	

סה"כ צריכה
 סה"כ לתשלום

210.98 ₪	תשלום קבוע	
804.03 ₪	תשלום עבור גודל חיבור בKVA (3x4000)	
71,352.77 ₪	סה"כ לתשלום	לא כולל מע"מ

התפלגות חיוב בש"ח לפי תעו"ז

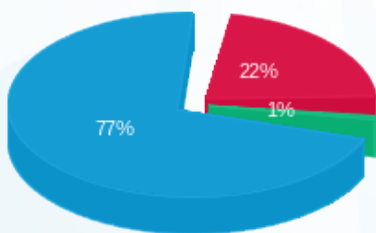

■ פסגה (15,787.08 ₪)
 ■ גבע (606.35 ₪)
 ■ שפל (53,944.33 ₪)

הסטוריית צריכה בקוט"ש

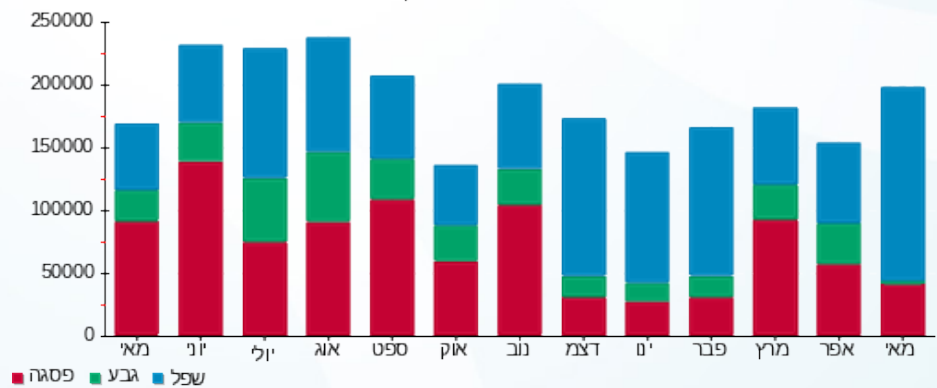

■ פסגה ■ גבע ■ שפל

