



04/06/23

תאריך הפקה:

31/05/23

תאריך קריאה נוכחית:

01/05/23

תאריך קריאה קודמת:

שם דייר: בן אלהרר  
שם אתר: מבנה מלון חן ירושלים

לקוח/ה נכבד/ה, אנו מתכבדים להגיש את חישוב צריכת החשמל לתקופה 01/05/23 - 31/05/23:

בן אלהרר - 1 - 17313155(3x63)

סוג תעריף	סוג צריכה	קריאה קודמת	קריאה נוכחית	סה"כ צריכה בקוט"ש	מחיר לקוט"ש בא"ג	סה"כ לתשלום
פרטי חשבון עבור תאריכים:						
777	פסגה	01/05/23	31/05/23	169.10	39.17	66.24 ₪
778	גבע	1,154.40	1,154.40	0.00	39.17	0.00 ₪
779	שפל	1,441.00	1,743.40	302.40	34.91	105.57 ₪

סה"כ לדייר:

פסגה	גבע	שפל	סה"כ	שיא ביקוש
169.10	0.00	302.40	471.50	16.98
₪ 66.24	₪ 0.00	₪ 105.57	₪ 171.80	

סה"כ צריכה

סה"כ לתשלום

210.98 ₪	תשלום קבוע	
12.66 ₪	תשלום עבור גודל חיבור בKVA (3x63)	
395.45 ₪	סה"כ לתשלום	לא כולל מע"מ



31052348623

התפלגות חיוב בש"ח לפי תעו"ז

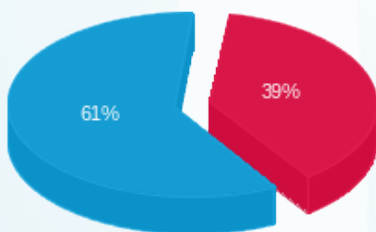

פסגה (₪ 66.24)  
גבע (₪ 0.00)  
שפל (₪ 105.57)

הסטוריית צריכה בקוט"ש

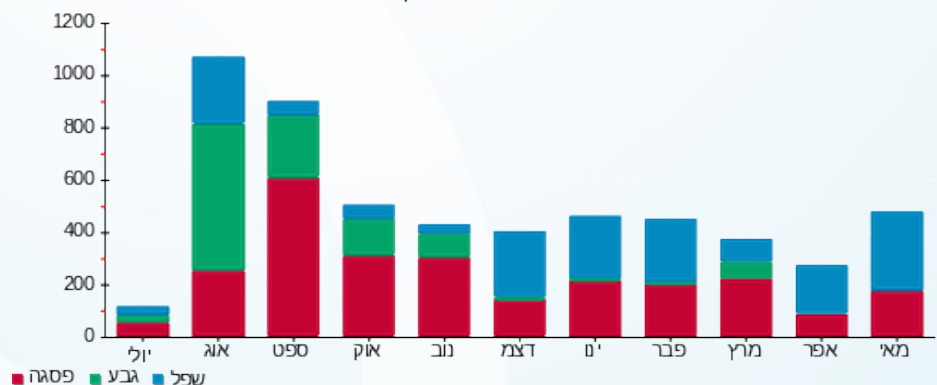



04/06/23 תאריך הפקה:  
 31/05/23 תאריך קריאה נוכחית:  
 01/05/23 תאריך קריאה קודמת:

**שם דייר:** מכבסה  
**שם אתר:** מבנה מלון חן ירושלים

**לקוח/ה נכבד/ה, אנו מתכבדים להגיש את חישוב צריכת החשמל לתקופה 01/05/23 - 31/05/23:**
**מייבש - 1 - 20065505 (3x25)**

סוג תעריף	סוג צריכה	קריאה קודמת	קריאה נוכחית	סה"כ צריכה בקוט"ש	מחיר לקוט"ש בא"ג	סה"כ לתשלום
פרטי חשבון עבור תאריכים:			31/05/23	01/05/23		
777	פסגה	14,332.48	14,682.60	350.12	39.17	137.14 ₪
778	גבע	5,341.68	5,341.68	0.00	39.17	0.00 ₪
779	שפל	15,875.40	17,279.68	1,404.28	34.91	490.23 ₪

**מ.כביסה - 2 - 20065505 (3x25)**

סוג תעריף	סוג צריכה	קריאה קודמת	קריאה נוכחית	סה"כ צריכה בקוט"ש	מחיר לקוט"ש בא"ג	סה"כ לתשלום
פרטי חשבון עבור תאריכים:			31/05/23	01/05/23		
777	פסגה	18,574.40	19,433.28	858.88	39.17	336.42 ₪
778	גבע	7,426.56	7,426.56	0.00	39.17	0.00 ₪
779	שפל	23,217.04	25,426.80	2,209.76	34.91	771.43 ₪

**מעגלה משרד - 3 - 20065505 (3x32)**

סוג תעריף	סוג צריכה	קריאה קודמת	קריאה נוכחית	סה"כ צריכה בקוט"ש	מחיר לקוט"ש בא"ג	סה"כ לתשלום
פרטי חשבון עבור תאריכים:			31/05/23	01/05/23		
777	פסגה	20,191.04	20,727.60	536.56	39.17	210.17 ₪
778	גבע	5,686.48	5,686.48	0.00	39.17	0.00 ₪
779	שפל	24,273.48	25,436.28	1,162.80	34.91	405.93 ₪

**משרד שמש - 1 - 20281954 (3x40)**

סוג תעריף	סוג צריכה	קריאה קודמת	קריאה נוכחית	סה"כ צריכה בקוט"ש	מחיר לקוט"ש בא"ג	סה"כ לתשלום
פרטי חשבון עבור תאריכים:			31/05/23	01/05/23		
777	פסגה	2,738.10	2,760.60	22.50	39.17	8.81 ₪
778	גבע	1,068.20	1,068.20	0.00	39.17	0.00 ₪
779	שפל	3,602.20	3,733.80	131.60	34.91	45.94 ₪

**סה"כ לדיר:**

פסגה	גבע	שפל	סה"כ	שיא ביקוש
------	-----	-----	------	-----------





סה"כ לדירה:

פסגה	גבע	שפל	סה"כ	שיא ביקוש
1,768.06	0.00	4,908.44	6,676.50	16.87
₪ 692.55	₪ 0.00	₪ 1,713.54	₪ 2,406.09	

סה"כ צריכה

סה"כ לתשלום

₪ 210.98	תשלום קבוע	
₪ 24.52	תשלום עבור גודל חיבור בKVA (3x122)	
₪ 2,641.59	סה"כ לתשלום	לא כולל מע"מ



31052343978

התפלגות חיוב בש"ח לפי תע"ז

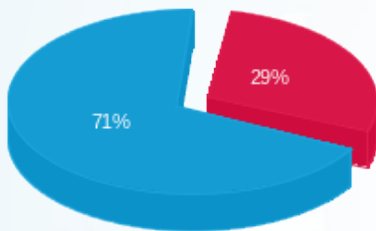

- פסגה (₪ 692.55) (red)
- גבע (₪ 0.00) (green)
- שפל (₪ 1,713.54) (blue)

הסטוריית צריכה בקוט"ש

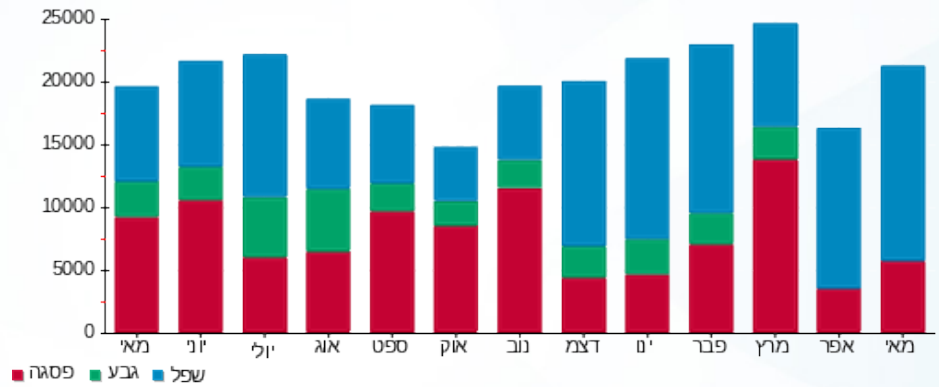



04/06/23

תאריך הפקדה:

31/05/23

תאריך קריאה נוכחית:

01/05/23

תאריך קריאה קודמת:

שם דייר: סלקום

שם אתר: מבנה מלון חן ירושלים

לקוח/ה נכבד/ה, אנו מתכבדים להגיש את חישוב צריכת החשמל לתקופה 01/05/23 - 31/05/23:

סלקום - 1 - 20281897(3x63)

סוג תעריף	סוג צריכה	קריאה קודמת	קריאה נוכחית	סה"כ צריכה בקוט"ש	מחיר לקוט"ש בא"ג	סה"כ לתשלום
פרטי חשבון עבור תאריכים:						
777	פסגה	01/05/23	31/05/23	669.20	39.17	262.13 ₪
778	גבע	11,010.50	11,010.50	0.00	39.17	0.00 ₪
779	שפל	38,568.10	42,084.80	3,516.70	34.91	1,227.68 ₪

סה"כ לדייר:

פסגה	גבע	שפל	סה"כ	שיא ביקוש
669.20	0.00	3,516.70	4,185.90	8.88
262.13 ₪	0.00 ₪	1,227.68 ₪	1,489.81 ₪	

סה"כ צריכה

סה"כ לתשלום

210.98 ₪	תשלום קבוע	
12.66 ₪	תשלום עבור גודל חיבור בKVA (3x63)	
1,713.45 ₪	סה"כ לתשלום	לא כולל מע"מ



31052343950

התפלגות חיוב בש"ח לפי תע"ז

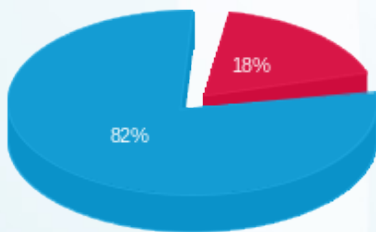

- פסגה (262.13 ₪) 82%
- גבע (0.00 ₪) 18%
- שפל (1,227.68 ₪) 0%

הסטוריית צריכה בקוט"ש

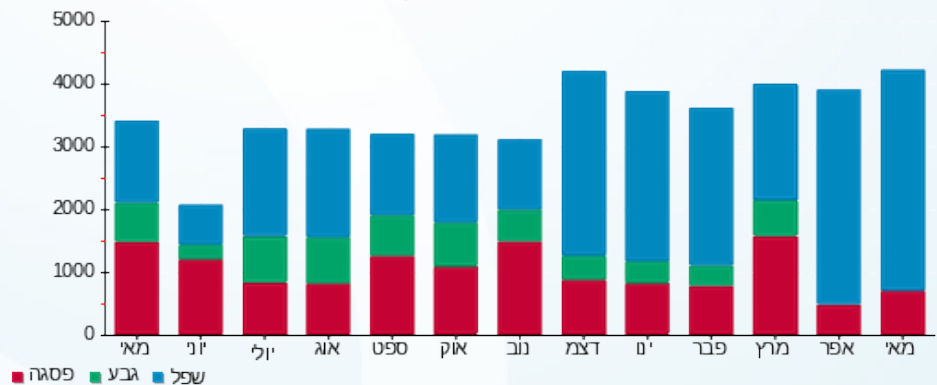



04/06/23

תאריך הפקדה:

שם דייר: פרטנר

31/05/23

תאריך קריאה נוכחית:

שם אתר: מבנה מלון חן ירושלים

01/05/23

תאריך קריאה קודמת:

לקוח/ה נכבד/ה, אנו מתכבדים להגיש את חישוב צריכת החשמל לתקופה 01/05/23 - 31/05/23:

פרטנר - 1 - 20281868(3x40)

סוג תעריף	סוג צריכה	קריאה קודמת	קריאה נוכחית	סה"כ צריכה בקוט"ש	מחיר לקוט"ש בא"ג	סה"כ לתשלום
		01/05/23	31/05/23			
777	פסגה	21,056.30	21,552.80	496.50	39.17	194.48 ₪
778	גבע	11,106.70	11,106.70	0.00	39.17	0.00 ₪
779	שפל	36,098.60	38,664.90	2,566.30	34.91	895.90 ₪

סה"כ לדייר:

פסגה	גבע	שפל	סה"כ	שיא ביקוש
496.50	0.00	2,566.30	3,062.80	10.64
194.48 ₪	0.00 ₪	895.90 ₪	1,090.37 ₪	

סה"כ צריכה

סה"כ לתשלום

210.98 ₪	תשלום קבוע	
8.04 ₪	תשלום עבור גודל חיבור בKVA (3x40)	
1,309.39 ₪	סה"כ לתשלום	לא כולל מע"מ



31052343951

התפלגות חיוב בש"ח לפי תעו"ז

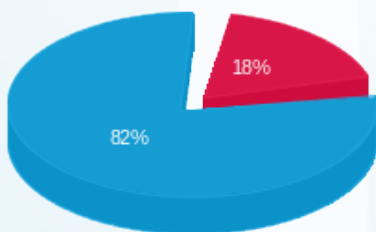

■ פסגה (194.48 ₪)  
■ גבע (0.00 ₪)  
■ שפל (895.90 ₪)

הסטוריית צריכה בקוט"ש

