



04/06/23 תאריך הפקה:  
 31/05/23 תאריך קריאה נוכחית:  
 01/05/23 תאריך קריאה קודמת:

שם דייר: כנפיים סוכנות לביטוח  
 שם אתר: השתתפויות בנכסים צק פוסט

לקוח/ה נכבד/ה, אנו מתכבדים להגיש את חישוב צריכת החשמל לתקופה 01/05/23 - 31/05/23:

כנפיים סוכנות לביטוח - 3 - 00023537 (0x0)

סוג תעריף	סוג צריכה	קריאה קודמת	קריאה נוכחית	סה"כ צריכה בקוט"ש	מחיר לקוט"ש בא"ג	סה"כ לתשלום
פרטי חשבון עבור תאריכים:						
777	פסגה	01/05/23	31/05/23	302.05	39.17	118.31 ₪
778	גבע	29,401.62	29,448.97	47.35	39.17	18.55 ₪
779	שפל	22,026.76	22,223.01	196.25	34.91	68.51 ₪

סה"כ לדייר:

פסגה	גבע	שפל	סה"כ	שיא ביקוש
302.05	47.35	196.25	545.64	5.46
118.31 ₪	18.55 ₪	68.51 ₪	205.37 ₪	

סה"כ צריכה  
 סה"כ לתשלום

210.98 ₪	תשלום קבוע	
0.00 ₪	תשלום עבור גודל חיבור בKVA (0x0)	
416.35 ₪	סה"כ לתשלום	לא כולל מע"מ

התפלגות חיוב בש"ח לפי תעו"ז

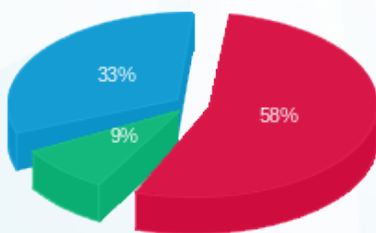

■ פסגה (118.31 ₪)  
 ■ גבע (18.55 ₪)  
 ■ שפל (68.51 ₪)

הסטוריית צריכה בקוט"ש

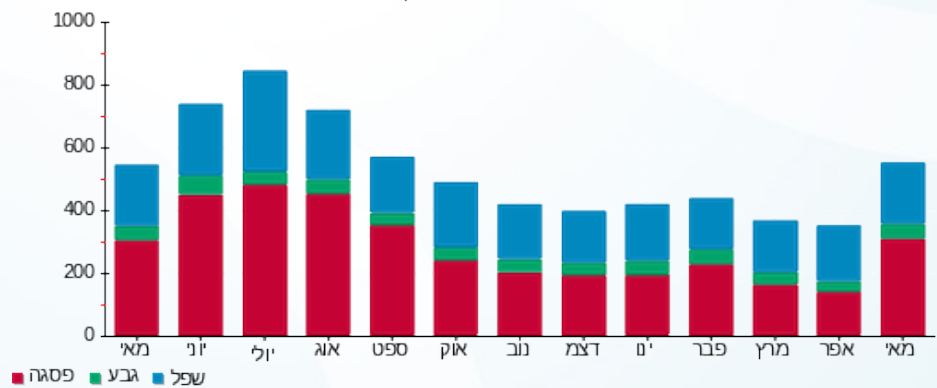



04/06/23 תאריך הפקה:  
 31/05/23 תאריך קריאה נוכחית:  
 01/05/23 תאריך קריאה קודמת:

שם דייר: מקלט (תמן)  
 שם אתר: השתתפויות בנכסים צק פוסט

לקוח/ה נכבד/ה, אנו מתכבדים להגיש את חישוב צריכת החשמל לתקופה 01/05/23 - 31/05/23:

מקלט (תמן) - 2 - (0x0)00023537

סוג תעריף	סוג צריכה	קריאה קודמת	קריאה נוכחית	סה"כ צריכה בקוט"ש	מחיר לקוט"ש בא"ג	סה"כ לתשלום
פרטי חשבון עבור תאריכים:						
777	פסגה	01/05/23	31/05/23	84.07	39.17	32.93 ₪
778	גבע	7,020.97	7,026.85	5.88	39.17	2.30 ₪
779	שפל	14,013.25	14,055.11	41.86	34.91	14.61 ₪

סה"כ לדייר:

פסגה	גבע	שפל	סה"כ	שיא ביקוש
84.07	5.88	41.86	131.81	2.26
₪ 32.93	₪ 2.30	₪ 14.61	₪ 49.85	

סה"כ צריכה  
 סה"כ לתשלום

210.98 ₪	<b>תשלום קבוע</b>	
0.00 ₪	<b>תשלום עבור גודל חיבור בKVA (0x0)</b>	
260.83 ₪	<b>סה"כ לתשלום</b>	<b>לא כולל מע"מ</b>

התפלגות חיוב בש"ח לפי תעו"ז

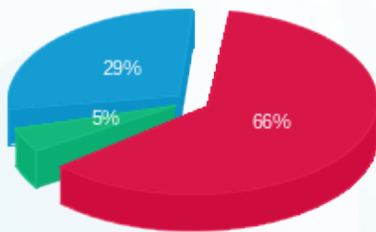

פסגה (₪ 32.93)  
 גבע (₪ 2.30)  
 שפל (₪ 14.61)

הסטוריית צריכה בקוט"ש

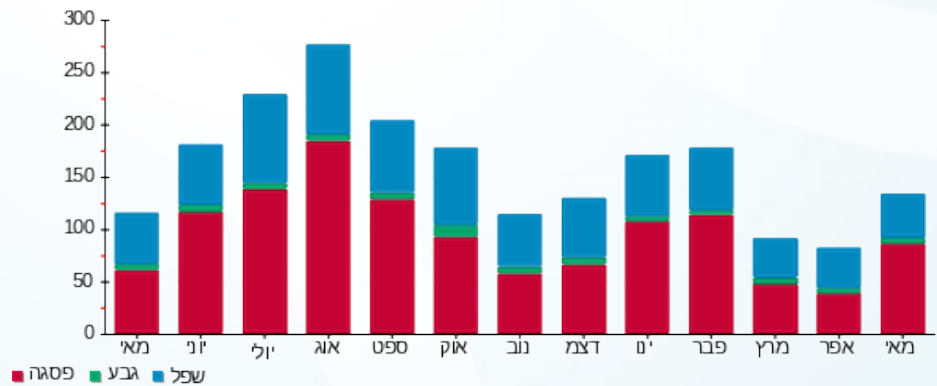

04/06/23 תאריך הפקה:  
 31/05/23 תאריך קריאה נוכחי:  
 01/05/23 תאריך קריאה קודמת:

שם דייר: סער הבטחה  
 שם אתר: השתתפויות בנכסים צק פוסט

לקוח/ה נכבד/ה, אנו מתכבדים להגיש את חישוב צריכת החשמל לתקופה 01/05/23 - 31/05/23:

סער הבטחה - 1 - 00023537 (0x0)

סוג תעריף	סוג צריכה	קריאה קודמת	קריאה נוכחית	סה"כ צריכה בקוט"ש	מחיר לקוט"ש בא"ג	סה"כ לתשלום
פרטי חשבון עבור תאריכים:						
777	פסגה	01/05/23	31/05/23	705.69	39.17	276.42 ₪
778	גבע	41,755.33	41,798.32	42.99	39.17	16.84 ₪
779	שפל	63,859.79	64,184.61	324.82	34.91	113.39 ₪

סה"כ לדייר:

פסגה	גבע	שפל	סה"כ	שיא ביקוש
705.69	42.99	324.82	1,073.50	9.67
276.42 ₪	16.84 ₪	113.39 ₪	406.65 ₪	

סה"כ צריכה  
 סה"כ לתשלום

210.98 ₪	תשלום קבוע	
0.00 ₪	תשלום עבור גודל חיבור בKVA (0x0)	
617.63 ₪	סה"כ לתשלום	לא כולל מע"מ

התפלגות חיוב בש"ח לפי תעו"ז

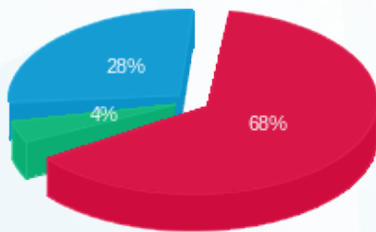

פסגה (276.42 ₪) - 68%  
 גבע (16.84 ₪) - 4%  
 שפל (113.39 ₪) - 28%

הסטוריית צריכה בקוט"ש

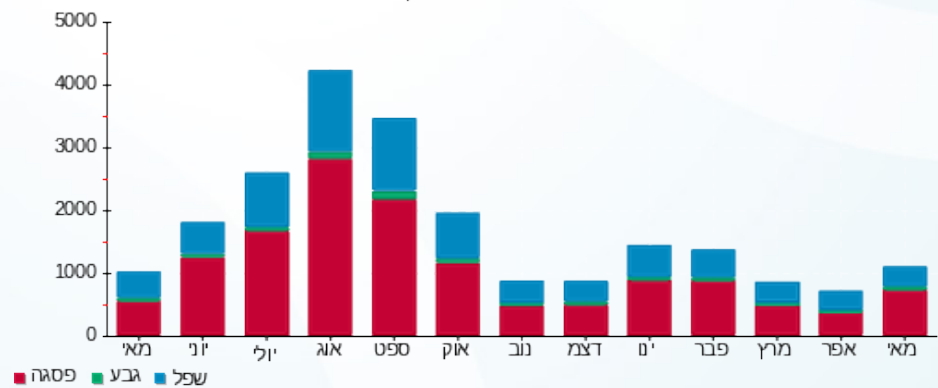



04/06/23 תאריך הפקה:  
 31/05/23 תאריך קריאה נוכחית:  
 01/05/23 תאריך קריאה קודמת:

שם דייר: צחי עבודות עפר קומה 1  
 שם אתר: השתתפויות בנכסים צק פוסט

לקוח/ה נכבד/ה, אנו מתכבדים להגיש את חישוב צריכת החשמל לתקופה 01/05/23 - 31/05/23:

צחי עבודות עפר קומה 1 - 1 - 20281987(0x0)

סוג תעריף	סוג צריכה	קריאה קודמת	קריאה נוכחית	סה"כ צריכה בקוט"ש	מחיר לקוט"ש בא"ג	סה"כ לתשלום
פרטי חשבון עבור תאריכים:						
777	פסגה	01/05/23	31/05/23	185.70	39.17	72.74 ₪
778	גבע	1,107.40	1,141.90	34.50	39.17	13.51 ₪
779	שפל	3,809.30	3,900.30	91.00	34.91	31.77 ₪

סה"כ לדייר:

פסגה	גבע	שפל	סה"כ	שיא ביקוש
185.70	34.50	91.00	311.20	3.81
₪ 72.74	₪ 13.51	₪ 31.77	₪ 118.02	

סה"כ צריכה  
 סה"כ לתשלום

210.98 ₪	תשלום קבוע	
0.00 ₪	תשלום עבור גודל חיבור בKVA (0x0)	
329.00 ₪	סה"כ לתשלום	לא כולל מע"מ

התפלגות חיוב בש"ח לפי תעו"ז

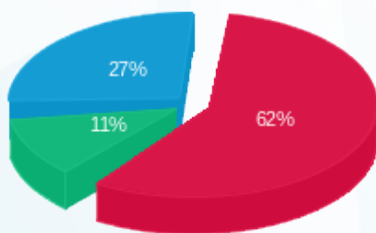

פסגה (₪ 72.74)  
 גבע (₪ 13.51)  
 שפל (₪ 31.77)

הסטוריית צריכה בקוט"ש

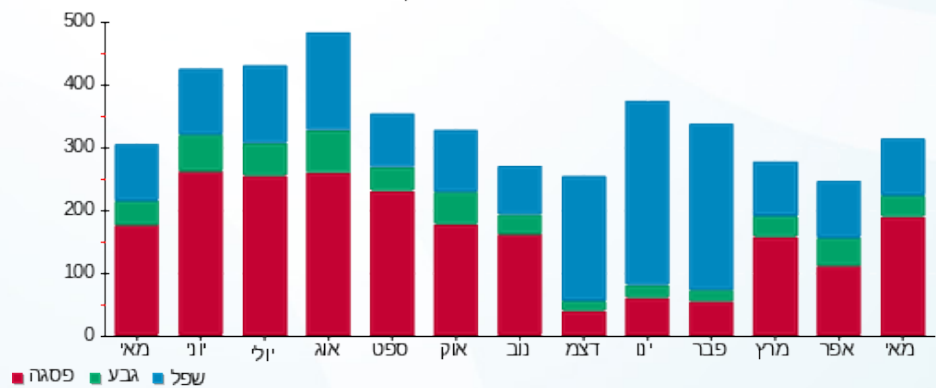



04/06/23 תאריך הפקה:  
 31/05/23 תאריך קריאה נוכחית:  
 01/05/23 תאריך קריאה קודמת:

שם דייר: צחי עבודות פיתוח חדש  
 שם אתר: השתתפויות בנכסים צק פוסט

לקוח/ה נכבד/ה, אנו מתכבדים להגיש את חישוב צריכת החשמל לתקופה 01/05/23 - 31/05/23:

צחי עבודות פיתוח חדש - 6 - 00023537(0x0)

סוג תעריף	סוג צריכה	קריאה קודמת	קריאה נוכחית	סה"כ צריכה בקוט"ש	מחיר לקוט"ש בא"ג	סה"כ לתשלום
פרטי חשבון עבור תאריכים:						
777	פסגה	01/05/23	31/05/23	799.28	39.17	777.11
778	גבע	31,351.76	31,777.44	425.68	39.17	778.11
779	שפל	99,572.81	101,122.88	1,550.07	34.91	779.11

סה"כ לדייר:

פסגה	גבע	שפל	סה"כ	שיא ביקוש
799.28	425.68	1,550.07	2,775.03	10.75
313.08 ₪	166.74 ₪	541.13 ₪	1,020.95 ₪	

סה"כ צריכה  
 סה"כ לתשלום

20.96 ₪	תשלום קבוע	
0.00 ₪	תשלום עבור גודל חיבור בKVA (0x0)	
1,041.91 ₪	סה"כ לתשלום	לא כולל מע"מ

התפלגות חיוב בש"ח לפי תע"ז

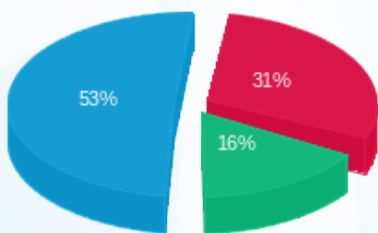

פסגה (313.08 ₪) 53%  
 גבע (166.74 ₪) 16%  
 שפל (541.13 ₪) 31%

הסטוריית צריכה בקוט"ש

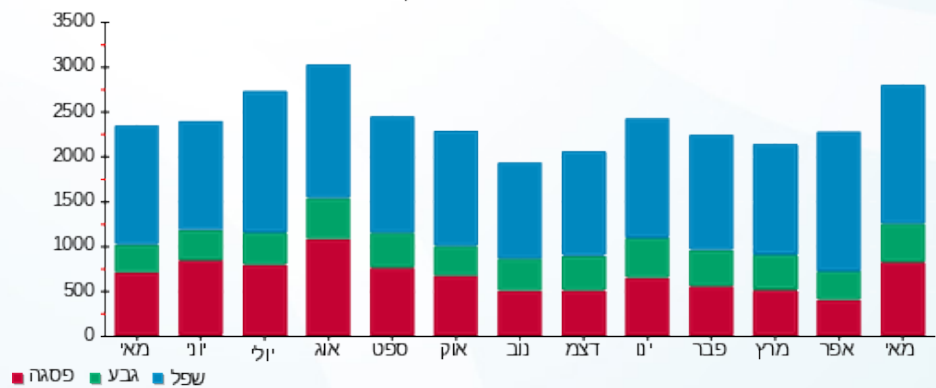



04/06/23 תאריך הפקה:  
 31/05/23 תאריך קריאה נוכחית:  
 01/05/23 תאריך קריאה קודמת:

שם דייר: ק. מוסר (תמון)  
 שם אתר: השתתפויות בנכסים צק פוסט

לקוח/ה נכבד/ה, אנו מתכבדים להגיש את חישוב צריכת החשמל לתקופה 01/05/23 - 31/05/23:

ק. מוסר (תמון) - 7 - 00023537 (0x0)

סוג תעריף	סוג צריכה	קריאה קודמת	קריאה נוכחית	סה"כ צריכה בקוט"ש	מחיר לקוט"ש בא"ג	סה"כ לתשלום
פרטי חשבון עבור תאריכים:						
777	פסגה	01/05/23	31/05/23	369.97	39.17	144.92 ₪
778	גבע	28,536.30	28,537.54	1.24	39.17	0.49 ₪
779	שפל	29,892.67	30,002.93	110.27	34.91	38.49 ₪

סה"כ לדייר:

פסגה	גבע	שפל	סה"כ	שיא ביקוש
369.97	1.24	110.27	481.48	2.62
144.92 ₪	0.49 ₪	38.49 ₪	183.90 ₪	

סה"כ צריכה  
 סה"כ לתשלום

210.98 ₪	תשלום קבוע	
0.00 ₪	תשלום עבור גודל חיבור בKVA (0x0)	
394.88 ₪	סה"כ לתשלום	לא כולל מע"מ

התפלגות חיוב בש"ח לפי תעו"ז

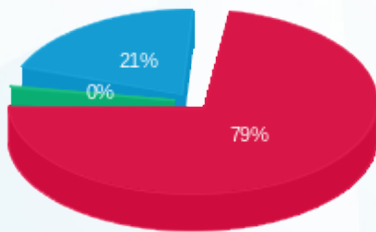

■ פסגה (144.92 ₪)  
 ■ גבע (0.49 ₪)  
 ■ שפל (38.49 ₪)

הסטוריית צריכה בקוט"ש

