



04/06/23

תאריך הפקה:

שם דייר: א.א. השקעות (נתיבות) בע"מ (משרדי ספיס) ק.6

31/05/23

תאריך קריאה נוכחי:

שם אתר: מתחם G7 באר שבע

01/05/23

תאריך קריאה קודמת:

לקוח/ה נכבד/ה, אנו מתכבדים להגיש את חישוב צריכת החשמל לתקופה 01/05/23 - 31/05/23:

א.א. השקעות (נתיבות) בע"מ (משרדי ספיס) ק.6 - 1 - 18040241(3x160)

סוג תעריף	סוג צריכה	קריאה קודמת	קריאה נוכחית	סה"כ צריכה בקוט"ש	מחיר לקוט"ש בא"ג	סה"כ לתשלום
פרטי חשבון עבור תאריכים:						
777	פסגה	01/05/23	31/05/23	476.48	39.17	186.64 ₪
778	גבע	19.20	19.20	0.00	39.17	0.00 ₪
779	שפל	3,752.96	6,499.20	2,746.24	34.91	958.71 ₪

סה"כ לדייר:

פסגה	גבע	שפל	סה"כ	שיא ביקוש
476.48	0.00	2,746.24	3,222.72	11.06
186.64 ₪	0.00 ₪	958.71 ₪	1,145.35 ₪	

סה"כ צריכה

סה"כ לתשלום

210.98 ₪	תשלום קבוע	
32.16 ₪	תשלום עבור גודל חיבור בKVA (3x160)	
1,388.49 ₪	סה"כ לתשלום	לא כולל מע"מ

התפלגות חיוב בש"ח לפי תע"ז

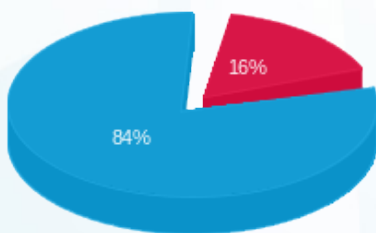

- פסגה (186.64 ₪)
- גבע (0.00 ₪)
- שפל (958.71 ₪)

הסטוריית צריכה בקוט"ש

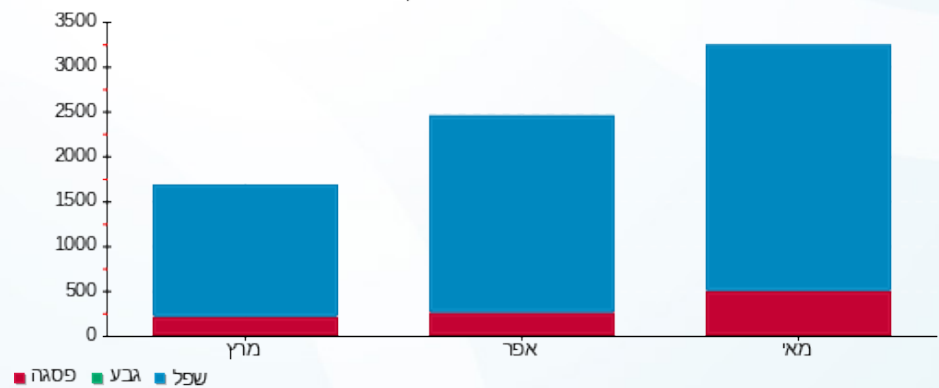

- פסגה
- גבע
- שפל





04/06/23

תאריך הפקה:

שם דייר: א.א. השקעות (נתיבות) בע"מ (משרדי ספיס) ק.7

31/05/23

תאריך קריאה נוכחי:

שם אתר: מתחם G7 באר שבע

01/05/23

תאריך קריאה קודמת:

לקוח/ה נכבד/ה, אנו מתכבדים להגיש את חישוב צריכת החשמל לתקופה 31/05/23 - 01/05/23:

א.א. השקעות (נתיבות) בע"מ (משרדי ספיס) ק.7 - 1 - 18040226(3x160)

סוג תעריף	סוג צריכה	קריאה קודמת	קריאה נוכחית	סה"כ צריכה בקוט"ש	מחיר לקוט"ש בא"ג	סה"כ לתשלום
פרטי חשבון עבור תאריכים:						
777	פסגה	01/05/23	31/05/23	546.40	39.17	214.02 ₪
778	גבע	63.20	63.20	0.00	39.17	0.00 ₪
779	שפל	3,923.04	6,958.72	3,035.68	34.91	1,059.76 ₪

סה"כ לדייר:

פסגה	גבע	שפל	סה"כ	שיא ביקוש
546.40	0.00	3,035.68	3,582.08	12.19
214.02 ₪	0.00 ₪	1,059.76 ₪	1,273.78 ₪	

סה"כ צריכה

סה"כ לתשלום

210.98 ₪	תשלום קבוע	
32.16 ₪	תשלום עבור גודל חיבור בKVA (3x160)	
1,516.92 ₪	סה"כ לתשלום	לא כולל מע"מ

התפלגות חיוב בש"ח לפי תעו"ז

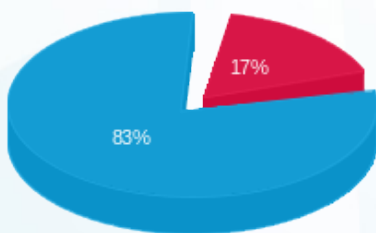

- פסגה (214.02 ₪) 83%
- גבע (0.00 ₪) 17%
- שפל (1,059.76 ₪) 0%

הסטוריית צריכה בקוט"ש

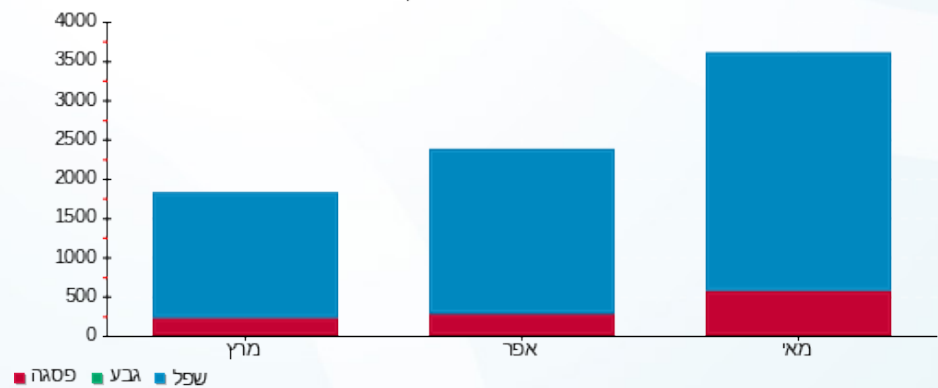



04/06/23 תאריך הפקה:
 31/05/23 תאריך קריאה נוכחית:
 01/05/23 תאריך קריאה קודמת:

שם דייר: בנק לאומי
 שם אתר: מתחם G7 באר שבע

לקוח/ה נכבד/ה, אנו מתכבדים להגיש את חישוב צריכת החשמל לתקופה 01/05/23 - 31/05/23:

ק.קרקע בנק לאומי - 2 - 18040206(3x80)

סוג תעריף	סוג צריכה	קריאה קודמת	קריאה נוכחית	סה"כ צריכה בקוט"ש	מחיר לקוט"ש בא"ג	סה"כ לתשלום
פרטי חשבון עבור תאריכים:			01/05/23	31/05/23		
777	פסגה	2,683.50	2,798.50	115.00	39.17	45.05 ₪
778	גבע	1,423.90	1,423.90	0.00	39.17	0.00 ₪
779	שפל	5,037.10	5,617.40	580.30	34.91	202.58 ₪

בנק לאומי קומה 3 - 3 - 18040244(3x80)

סוג תעריף	סוג צריכה	קריאה קודמת	קריאה נוכחית	סה"כ צריכה בקוט"ש	מחיר לקוט"ש בא"ג	סה"כ לתשלום
פרטי חשבון עבור תאריכים:			01/05/23	31/05/23		
777	פסגה	8,654.40	8,883.10	228.70	39.17	89.58 ₪
778	גבע	2,632.10	2,632.10	0.00	39.17	0.00 ₪
779	שפל	12,496.90	14,162.40	1,665.50	34.91	581.43 ₪

סה"כ לדייר:

פסגה	גבע	שפל	סה"כ	שיא ביקוש
343.70	0.00	2,245.80	2,589.50	5.58
134.63 ₪	0.00 ₪	784.01 ₪	918.64 ₪	

סה"כ צריכה

סה"כ לתשלום

210.98 ₪	תשלום קבוע	
32.16 ₪	תשלום עבור גודל חיבור בKVA (3x160)	
1,161.78 ₪	סה"כ לתשלום	לא כולל מע"מ

התפלגות חיוב בש"ח לפי תע"ז

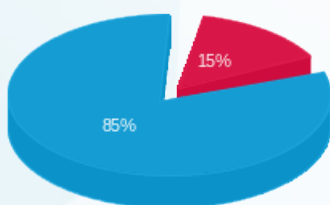

פסגה (134.63 ₪) 85%
 גבע (0.00 ₪) 0%
 שפל (784.01 ₪) 15%

הסטוריית צריכה בקוט"ש

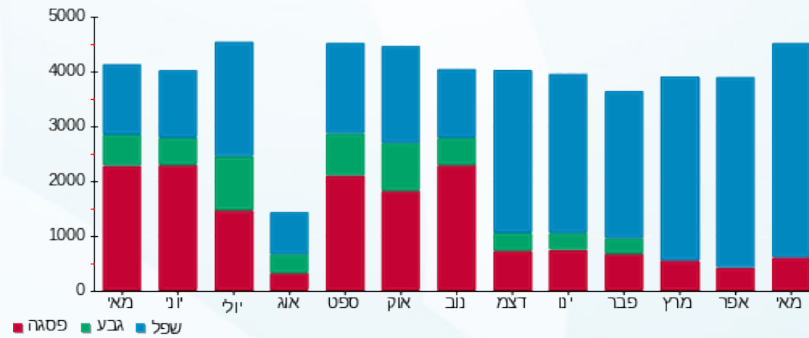



04/06/23 תאריך הפקה:
 31/05/23 תאריך קריאה נוכחית:
 01/05/23 תאריך קריאה קודמת:

שם דייר: ק.קרקע גוד-פארם
 שם אתר: מתחם G7 באר שבע

לקוח/ה נכבד/ה, אנו מתכבדים להגיש את חישוב צריכת החשמל לתקופה 01/05/23 - 31/05/23:

ק.קרקע גוד-פארם - 3 - 18040206(3x80)

סוג תעריף	סוג צריכה	קריאה קודמת	קריאה נוכחית	סה"כ צריכה בקוט"ש	מחיר לקוט"ש בא"ג	סה"כ לתשלום
פרטי חשבון עבור תאריכים:						
777	פסגה	01/05/23	31/05/23	1,287.40	39.17	504.27 ₪
778	גבע	12,083.20	12,083.20	0.00	39.17	0.00 ₪
779	שפל	26,036.10	29,944.10	3,908.00	34.91	1,364.28 ₪

סה"כ לדייר:

פסגה	גבע	שפל	סה"כ	שיא ביקוש
1,287.40	0.00	3,908.00	5,195.40	14.42
504.27 ₪	0.00 ₪	1,364.28 ₪	1,868.56 ₪	

סה"כ צריכה
 סה"כ לתשלום

210.98 ₪	תשלום קבוע	
16.08 ₪	תשלום עבור גודל חיבור בKVA (3x80)	
2,095.62 ₪	סה"כ לתשלום	לא כולל מע"מ

התפלגות חיוב בש"ח לפי תעו"ז

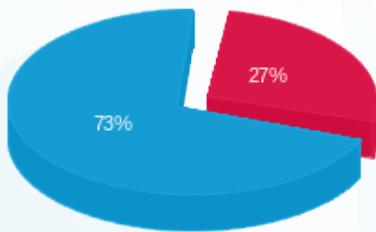

■ פסגה (504.27 ₪)
 ■ גבע (0.00 ₪)
 ■ שפל (1,364.28 ₪)

הסטוריית צריכה בקוט"ש

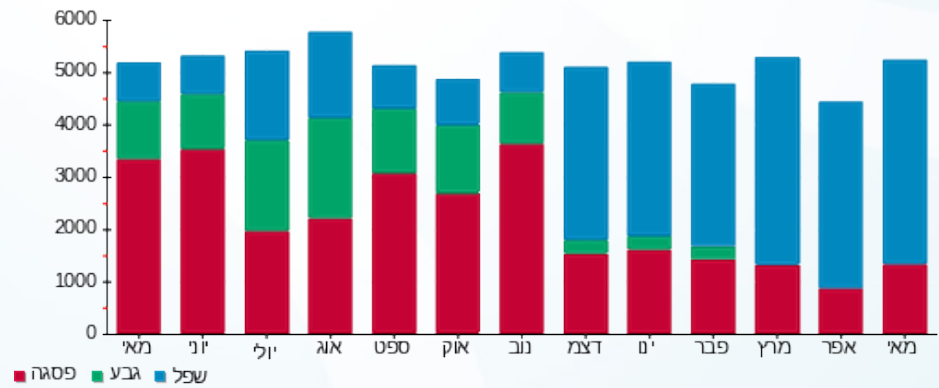

04/06/23 תאריך הפקדה:
 31/05/23 תאריך קריאה נוכחית:
 01/05/23 תאריך קריאה קודמת:

שם דייר: ק.קרקע זול פרינט
 שם אתר: מתחם G7 באר שבע

לקוח/ה נכבד/ה, אנו מתכבדים להגיש את חישוב צריכת החשמל לתקופה 01/05/23 - 31/05/23:

ק.קרקע זול פרינט - 1 - 18170781(3x80)

סוג תעריף	סוג צריכה	קריאה קודמת	קריאה נוכחית	סה"כ צריכה בקוט"ש	מחיר לקוט"ש בא"ג	סה"כ לתשלום
פרטי חשבון עבור תאריכים:						
777	פסגה	01/05/23	31/05/23	171.40	39.17	67.14 ₪
778	גבע	2,094.10	2,094.10	0.00	39.17	0.00 ₪
779	שפל	9,480.40	10,697.30	1,216.90	34.91	424.82 ₪

סה"כ לדייר:

פסגה	גבע	שפל	סה"כ	שיא ביקוש
171.40	0.00	1,216.90	1,388.30	10.06
₪ 67.14	₪ 0.00	₪ 424.82	₪ 491.96	

סה"כ צריכה
 סה"כ לתשלום

210.98 ₪	תשלום קבוע	
16.08 ₪	תשלום עבור גודל חיבור בKVA (3x80)	
719.02 ₪	סה"כ לתשלום	לא כולל מע"מ

התפלגות חיוב בש"ח לפי תע"ז

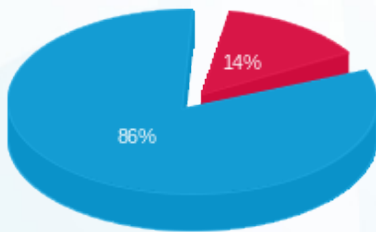

■ פסגה (₪ 67.14)
 ■ גבע (₪ 0.00)
 ■ שפל (₪ 424.82)

הסטוריית צריכה בקוט"ש

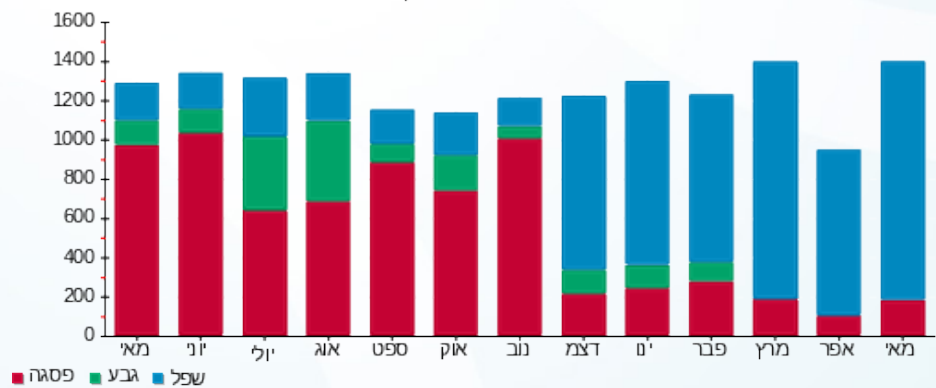

04/06/23 תאריך הפקה:
 31/05/23 תאריך קריאה נוכחית:
 01/05/23 תאריך קריאה קודמת:

שם דייר: קומה 2 א.א.ג. אגוט
 שם אתר: מתחם G7 באר שבע

לקוח/ה נכבד/ה, אנו מתכבדים להגיש את חישוב צריכת החשמל לתקופה 01/05/23 - 31/05/23:

א.א.ג. אגוט - 2 - (3x80)18017339

סוג תעריף	סוג צריכה	קריאה קודמת	קריאה נוכחית	סה"כ צריכה בקוט"ש	מחיר לקוט"ש בא"ג	סה"כ לתשלום
פרטי חשבון עבור תאריכים:			01/05/23	31/05/23		
777	פסגה	17,132.40	17,244.90	112.50	39.17	44.07 ₪
778	גבע	3,541.80	3,541.80	0.00	39.17	0.00 ₪
779	שפל	12,116.50	13,633.40	1,516.90	34.91	529.55 ₪

א.א.ג. אגוט - 3 - (3x80)18017339

סוג תעריף	סוג צריכה	קריאה קודמת	קריאה נוכחית	סה"כ צריכה בקוט"ש	מחיר לקוט"ש בא"ג	סה"כ לתשלום
פרטי חשבון עבור תאריכים:			01/05/23	31/05/23		
777	פסגה	9,961.30	10,133.80	172.50	39.17	67.57 ₪
778	גבע	3,962.50	3,962.50	0.00	39.17	0.00 ₪
779	שפל	15,746.10	16,921.10	1,175.00	34.91	410.19 ₪

סה"כ לדייר:

פסגה	גבע	שפל	סה"כ	שיא ביקוש
285.00	0.00	2,691.90	2,976.90	7.61
111.63 ₪	0.00 ₪	939.74 ₪	1,051.38 ₪	

סה"כ צריכה
 סה"כ לתשלום

210.98 ₪	תשלום קבוע	
32.16 ₪	תשלום עבור גודל חיבור בKVA (3x160)	
1,294.52 ₪	סה"כ לתשלום	לא כולל מע"מ

התפלגות חיוב בש"ח לפי תע"ז

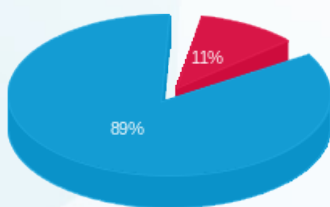

פסגה (111.63 ₪)
 גבע (0.00 ₪)
 שפל (939.74 ₪)

הסטוריית צריכה בקוט"ש

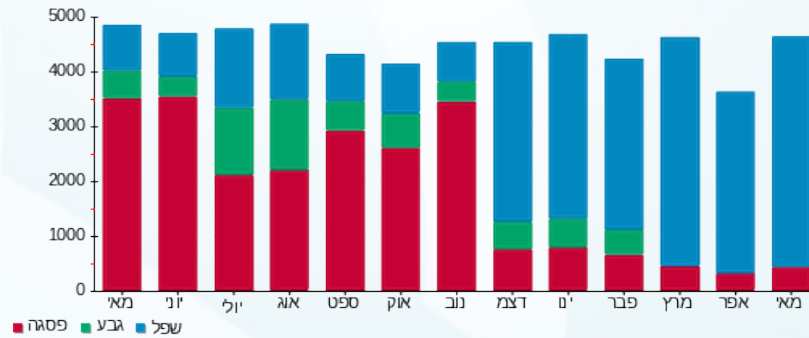

04/06/23 תאריך הפקדה:
 31/05/23 תאריך קריאה נוכחית:
 01/05/23 תאריך קריאה קודמת:

שם דייר: קומה 2 ברק הנדסה
 שם אתר: מתחם G7 באר שבע

לקוח/ה נכבד/ה, אנו מתכבדים להגיש את חישוב צריכת החשמל לתקופה 01/05/23 - 31/05/23:

קומה 2 ברק הנדסה - 4 - 18017339(3x80)

סה"כ לתשלום	מחיר לקוט"ש בא"ג	סה"כ צריכה בקוט"ש	קריאה נוכחית	קריאה קודמת	סוג צריכה	סוג תעריף
			31/05/23	01/05/23	פרטי חשבון עבור תאריכים:	
₪ 36.08	39.17	92.10	5,759.70	5,667.60	פסגה	777
₪ 0.00	39.17	0.00	1,730.10	1,730.10	גבע	778
₪ 236.65	34.91	677.90	8,664.60	7,986.70	שפל	779

סה"כ לדייר:

שיא ביקוש	סה"כ	שפל	גבע	פסגה
3.37	770.00	677.90	0.00	92.10
	₪ 272.73	₪ 236.65	₪ 0.00	₪ 36.08

סה"כ צריכה
 סה"כ לתשלום

₪ 210.98	תשלום קבוע	
₪ 16.08	תשלום עבור גודל חיבור בKVA (3x80)	
₪ 499.79	סה"כ לתשלום	לא כולל מע"מ

התפלגות חיוב בש"ח לפי תעו"ז

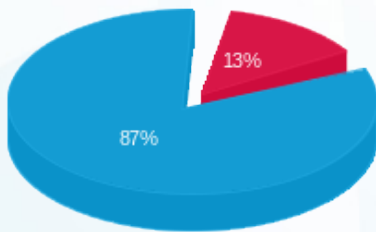

■ פסגה (₪ 36.08)
 ■ גבע (₪ 0.00)
 ■ שפל (₪ 236.65)

הסטוריית צריכה בקוט"ש

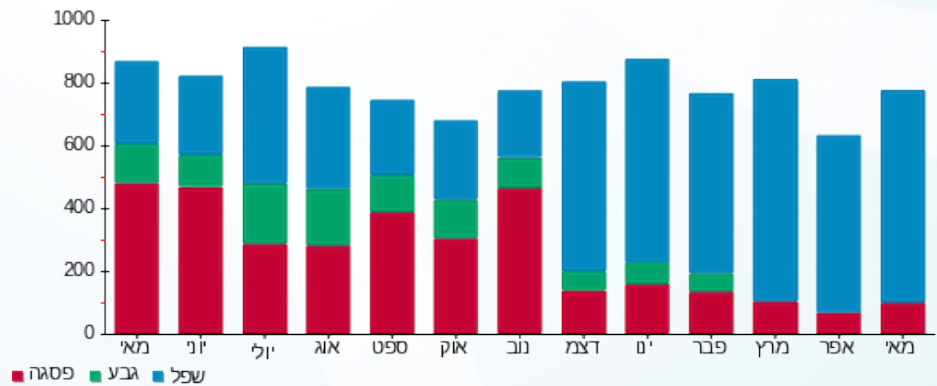



04/06/23 תאריך הפקדה:
 31/05/23 תאריך קריאה נוכחית:
 01/05/23 תאריך קריאה קודמת:

שם דייר: קומה 2 דנאל
 שם אתר: מתחם G7 באר שבע

לקוח/ה נכבד/ה, אנו מתכבדים להגיש את חישוב צריכת החשמל לתקופה 01/05/23 - 31/05/23:

דנאל - 1 - 18017339 (3x80)

סוג תעריף	סוג צריכה	קריאה קודמת	קריאה נוכחית	סה"כ צריכה בקוט"ש	מחיר לקוט"ש בא"ג	סה"כ לתשלום
פרטי חשבון עבור תאריכים:						
777	פסגה	01/05/23	31/05/23	113.20	39.17	44.34 ₪
778	גבע	3,941.10	3,941.10	0.00	39.17	0.00 ₪
779	שפל	14,697.20	15,853.30	1,156.10	34.91	403.59 ₪

סה"כ לדייר:

פסגה	גבע	שפל	סה"כ	שיא ביקוש
113.20	0.00	1,156.10	1,269.30	5.93
₪ 44.34	₪ 0.00	₪ 403.59	₪ 447.93	

סה"כ צריכה
 סה"כ לתשלום

210.98 ₪	תשלום קבוע	
16.08 ₪	תשלום עבור גודל חיבור בKVA (3x80)	
675.00 ₪	סה"כ לתשלום	לא כולל מע"מ

התפלגות חיוב בש"ח לפי תעו"ז

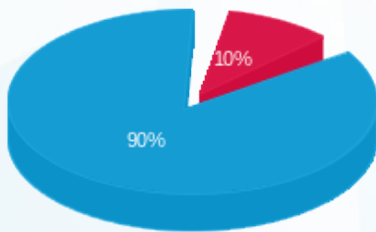

■ פסגה (₪ 44.34)
 ■ גבע (₪ 0.00)
 ■ שפל (₪ 403.59)

הסטוריית צריכה בקוט"ש

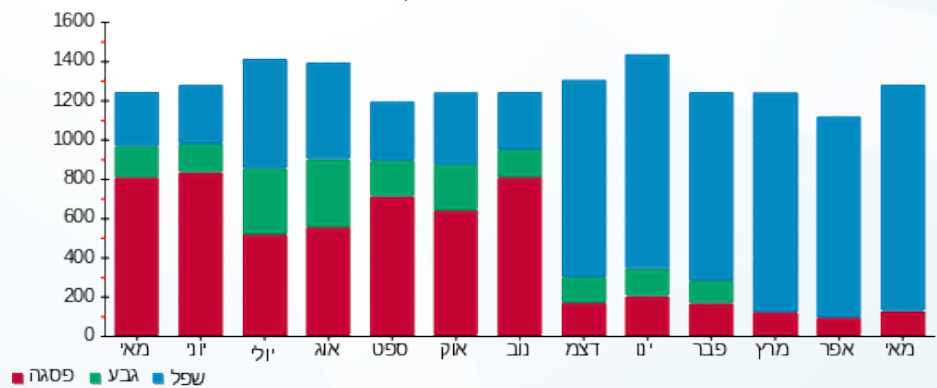

04/06/23 תאריך הפקה:
 31/05/23 תאריך קריאה נוכחית:
 01/05/23 תאריך קריאה קודמת:

שם דייר: קומה 2 המרכז הישראלי לפיננסים
 שם אתר: מתחם G7 באר שבע

לקוח/ה נכבד/ה, אנו מתכבדים להגיש את חישוב צריכת החשמל לתקופה 31/05/23 - 01/05/23:

קומה 2 המרכז הישראלי לפיננסים - 1 - 18017337(3x80)

סוג תעריף	סוג צריכה	קריאה קודמת	קריאה נוכחית	סה"כ צריכה בקוט"ש	מחיר לקוט"ש בא"ג	סה"כ לתשלום
פרטי חשבון עבור תאריכים:						
777	פסגה	01/05/23	31/05/23	44.00	39.17	17.23 ₪
778	גבע	10.50	10.50	0.00	39.17	0.00 ₪
779	שפל	1,110.90	1,429.80	318.90	34.91	111.33 ₪

סה"כ לדייר:

פסגה	גבע	שפל	סה"כ	שיא ביקוש
44.00	0.00	318.90	362.90	3.01
17.23 ₪	0.00 ₪	111.33 ₪	128.56 ₪	

סה"כ צריכה
 סה"כ לתשלום

210.98 ₪	תשלום קבוע	
16.08 ₪	תשלום עבור גודל חיבור בKVA (3x80)	
355.62 ₪	סה"כ לתשלום	לא כולל מע"מ

התפלגות חיוב בש"ח לפי תעו"ז

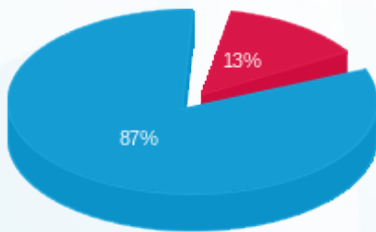

■ פסגה (17.23 ₪)
 ■ גבע (0.00 ₪)
 ■ שפל (111.33 ₪)

הסטוריית צריכה בקוט"ש

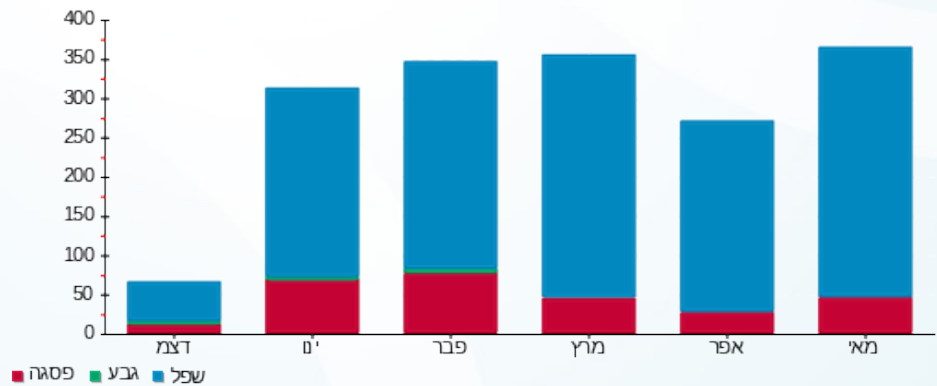



04/06/23 תאריך הפקה:
 31/05/23 תאריך קריאה נוכחי:
 01/05/23 תאריך קריאה קודמת:

שם דייר: קומה 3 Cyits
 שם אתר: מתחם G7 באר שבע

לקוח/ה נכבד/ה, אנו מתכבדים להגיש את חישוב צריכת החשמל לתקופה 01/05/23 - 31/05/23:

קומה 3 4 - (3x80)18040244 Cyits

סה"כ לתשלום	מחיר לקוט"ש בא"ג	סה"כ צריכה בקוט"ש	קריאה נוכחית	קריאה קודמת	סוג צריכה	סוג תעריף
			31/05/23	01/05/23	פרטי חשבון עבור תאריכים:	
₪ 31.65	39.17	80.80	1,017.30	936.50	פסגה	777
₪ 0.00	39.17	0.00	114.90	114.90	גבע	778
₪ 274.18	34.91	785.40	3,496.30	2,710.90	שפל	779

סה"כ לדייר:

שיא ביקוש	סה"כ	שפל	גבע	פסגה
6.54	866.20	785.40	0.00	80.80
	₪ 305.83	₪ 274.18	₪ 0.00	₪ 31.65

סה"כ צריכה
 סה"כ לתשלום

₪ 210.98	תשלום קבוע	
₪ 16.08	תשלום עבור גודל חיבור בKVA (3x80)	
₪ 532.89	סה"כ לתשלום	לא כולל מע"מ

התפלגות חיוב בש"ח לפי תע"ז

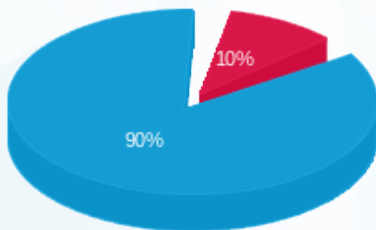

פסגה (₪ 31.65)
 גבע (₪ 0.00)
 שפל (₪ 274.18)

הסטוריית צריכה בקוט"ש

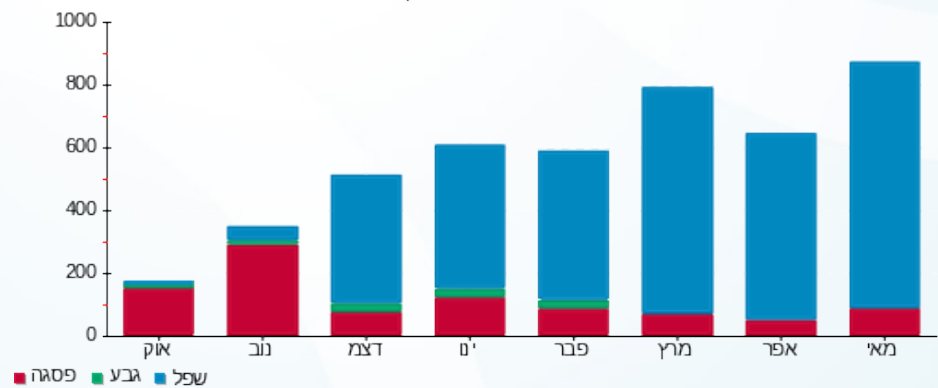



04/06/23

תאריך הפקדה:

שם דייר: קומה 3 איי וי מהנדסים

31/05/23

תאריך קריאה נוכחית:

שם אתר: מתחם G7 באר שבע

01/05/23

תאריך קריאה קודמת:

לקוח/ה נכבד/ה, אנו מתכבדים להגיש את חישוב צריכת החשמל לתקופה 01/05/23 - 31/05/23:

קומה 3 איי וי מהנדסים - 1 - 18040244(3x80)

סוג תעריף	סוג צריכה	קריאה קודמת	קריאה נוכחית	סה"כ צריכה בקוט"ש	מחיר לקוט"ש בא"ג	סה"כ לתשלום
פרטי חשבון עבור תאריכים:						
777	פסגה	01/05/23	31/05/23	128.80	39.17	50.45 ₪
778	גבע	1,740.20	1,740.20	0.00	39.17	0.00 ₪
779	שפל	8,032.00	9,095.80	1,063.80	34.91	371.37 ₪

סה"כ לדייר:

פסגה	גבע	שפל	סה"כ	שיא ביקוש
128.80	0.00	1,063.80	1,192.60	7.33
₪ 50.45	₪ 0.00	₪ 371.37	₪ 421.82	

סה"כ צריכה

סה"כ לתשלום

210.98 ₪	תשלום קבוע	
16.08 ₪	תשלום עבור גודל חיבור בKVA (3x80)	
648.88 ₪	סה"כ לתשלום	לא כולל מע"מ

התפלגות חיוב בש"ח לפי תעו"ז

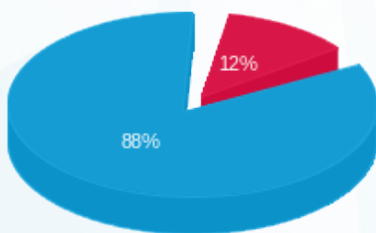

- פסגה (₪ 50.45)
- גבע (₪ 0.00)
- שפל (₪ 371.37)

הסטוריית צריכה בקוט"ש

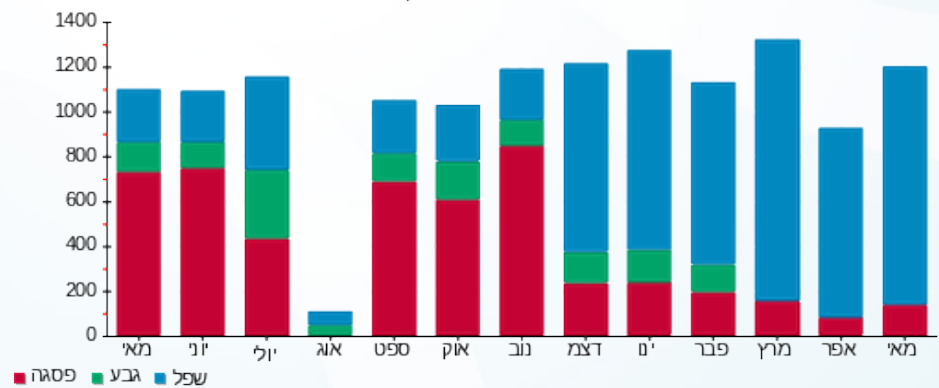



04/06/23

תאריך הפקדה:

שם דייר: קומה 3 אמיר וינוגרד

31/05/23

תאריך קריאה נוכחית:

שם אתר: מתחם G7 באר שבע

01/05/23

תאריך קריאה קודמת:

לקוח/ה נכבד/ה, אנו מתכבדים להגיש את חישוב צריכת החשמל לתקופה 01/05/23 - 31/05/23:

קומה 3 אמיר וינוגרד - 2 - 18040244(3x80)

סה"כ לתשלום	מחיר לקוט"ש בא"ג	סה"כ צריכה בקוט"ש	קריאה נוכחית	קריאה קודמת	סוג צריכה	סוג תעריף
			31/05/23	01/05/23		פרטי חשבון עבור תאריכים:
7.56 ₪	39.17	19.30	2,225.50	2,206.20	פסגה	777
0.00 ₪	39.17	0.00	197.40	197.40	גבע	778
86.96 ₪	34.91	249.10	1,873.60	1,624.50	שפל	779

סה"כ לדייר:

שיא ביקוש	סה"כ	שפל	גבע	פסגה
2.19	268.40	249.10	0.00	19.30
	94.52 ₪	86.96 ₪	0.00 ₪	7.56 ₪

סה"כ צריכה

סה"כ לתשלום

210.98 ₪	תשלום קבוע	
16.08 ₪	תשלום עבור גודל חיבור בKVA (3x80)	
321.58 ₪	סה"כ לתשלום	לא כולל מע"מ

התפלגות חיוב בש"ח לפי תעו"ז

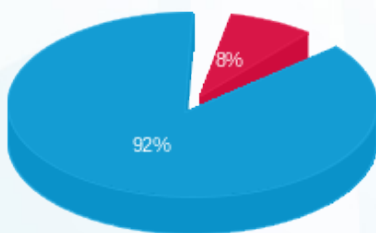

- פסגה (7.56 ₪) 92%
- גבע (0.00 ₪) 8%
- שפל (86.96 ₪) 0%

הסטוריית צריכה בקוט"ש

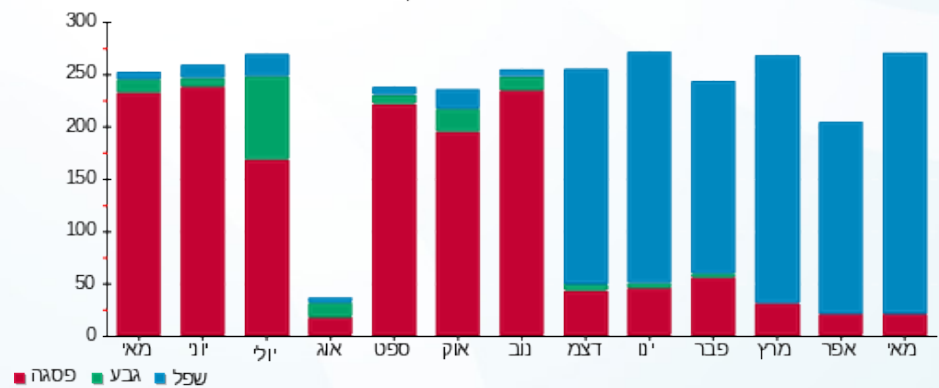



04/06/23

תאריך הפקדה:

שם דייר: קומה 3 נופר מזיג
שם אתר: מתחם G7 באר שבע

31/05/23

תאריך קריאה נוכחית:

01/05/23

תאריך קריאה קודמת:

לקוח/ה נכבד/ה, אנו מתכבדים להגיש את חישוב צריכת החשמל לתקופה 31/05/23 - 01/05/23:

קומה 3 נופר מזיג - 1 - 18017338(3x80)

סוג תעריף	סוג צריכה	קריאה קודמת	קריאה נוכחית	סה"כ צריכה בקוט"ש	מחיר לקוט"ש בא"ג	סה"כ לתשלום
פרטי חשבון עבור תאריכים:						
777	פסגה	01/05/23	31/05/23	58.90	39.17	23.07 ₪
778	גבע	61.70	61.70	0.00	39.17	0.00 ₪
779	שפל	984.60	1,258.10	273.50	34.91	95.48 ₪

סה"כ לדייר:

פסגה	גבע	שפל	סה"כ	שיא ביקוש
58.90	0.00	273.50	332.40	2.15
23.07 ₪	0.00 ₪	95.48 ₪	118.55 ₪	

סה"כ צריכה

סה"כ לתשלום

210.98 ₪	תשלום קבוע	
16.08 ₪	תשלום עבור גודל חיבור בKVA (3x80)	
345.61 ₪	סה"כ לתשלום	לא כולל מע"מ

התפלגות חיוב בש"ח לפי תע"ז

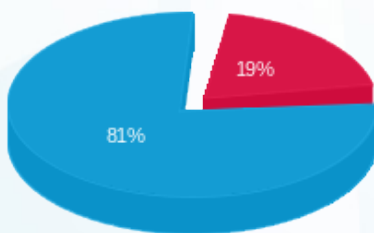

- פסגה (23.07 ₪)
- גבע (0.00 ₪)
- שפל (95.48 ₪)

הסטוריית צריכה בקוט"ש

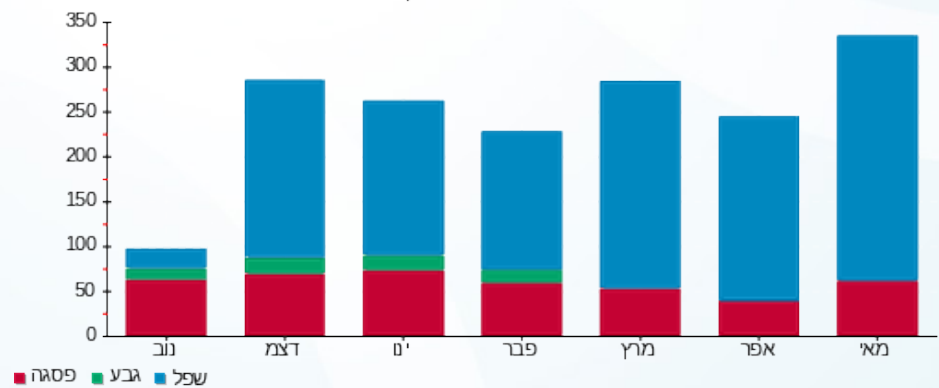



04/06/23 תאריך הפקה:
 31/05/23 תאריך קריאה נוכחית:
 01/05/23 תאריך קריאה קודמת:

שם דייר: קומה 4 א.ד.ל- מכון קוסמטיקה
 שם אתר: מתחם G7 באר שבע

לקוח/ה נכבד/ה, אנו מתכבדים להגיש את חישוב צריכת החשמל לתקופה 01/05/23 - 31/05/23:

קומה 4 א.ד.ל- מכון קוסמטיקה - 2 - 18040242(3x80)

סוג תעריף	סוג צריכה	קריאה קודמת	קריאה נוכחית	סה"כ צריכה בקוט"ש	מחיר לקוט"ש בא"ג	סה"כ לתשלום
פרטי חשבון עבור תאריכים:						
777	פסגה	01/05/23	31/05/23	92.90	39.17	36.39 ₪
778	גבע	658.30	658.30	0.00	39.17	0.00 ₪
779	שפל	2,642.50	3,123.30	480.80	34.91	167.85 ₪

סה"כ לדייר:

פסגה	גבע	שפל	סה"כ	שיא ביקוש
92.90	0.00	480.80	573.70	10.69
₪ 36.39	₪ 0.00	₪ 167.85	₪ 204.24	

סה"כ צריכה
 סה"כ לתשלום

210.98 ₪	תשלום קבוע	
16.08 ₪	תשלום עבור גודל חיבור בKVA (3x80)	
431.30 ₪	סה"כ לתשלום	לא כולל מע"מ

התפלגות חיוב בש"ח לפי תעו"ז

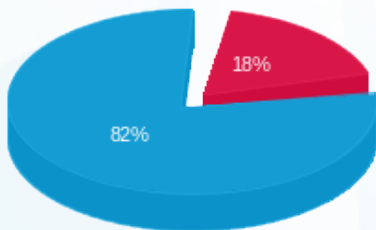

פסגה (₪ 36.39) ■
 גבע (₪ 0.00) ■
 שפל (₪ 167.85) ■

הסטוריית צריכה בקוט"ש

