



05/06/23

תאריך הפקדה:

שם דייר: בנק יהב
שם אתר: רמב"ם - מדינה

31/05/23

תאריך קריאה נוכחית:

01/05/23

תאריך קריאה קודמת:

לקוח/ה נכבד/ה, אנו מתכבדים להגיש את חישוב צריכת החשמל לתקופה 01/05/23 - 31/05/23:

בנק יהב - 1 - 21103385 (3x63)

סוג תעריף	סוג צריכה	קריאה קודמת	קריאה נוכחית	סה"כ צריכה בקוט"ש	מחיר לקוט"ש בא"ג	סה"כ לתשלום
פרטי חשבון עבור תאריכים:						
777	פסגה	01/05/23	31/05/23	152.90	39.17	59.89 ₪
778	גבע	6,961.60	6,961.60	0.00	39.17	0.00 ₪
779	שפל	20,610.40	21,704.20	1,093.80	34.91	381.85 ₪

סה"כ לדייר:

פסגה	גבע	שפל	סה"כ	שיא ביקוש
152.90	0.00	1,093.80	1,246.70	0.64
59.89 ₪	0.00 ₪	381.85 ₪	441.74 ₪	

סה"כ צריכה

סה"כ לתשלום

210.98 ₪	תשלום קבוע תשלום עבור גודל חיבור בKVA (3x63) סה"כ מע"מ 17.00%
12.66 ₪	
665.38 ₪	
113.11 ₪	
778.49 ₪	סה"כ לתשלום
כולל מע"מ	

התפלגות חיוב בש"ח לפי תעו"ז

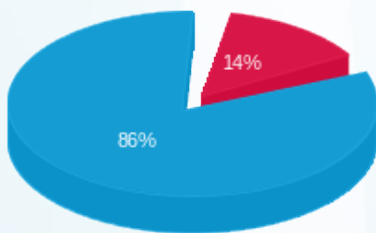

פסגה (59.89 ₪)
גבע (0.00 ₪)
שפל (381.85 ₪)

הסטוריית צריכה בקוט"ש

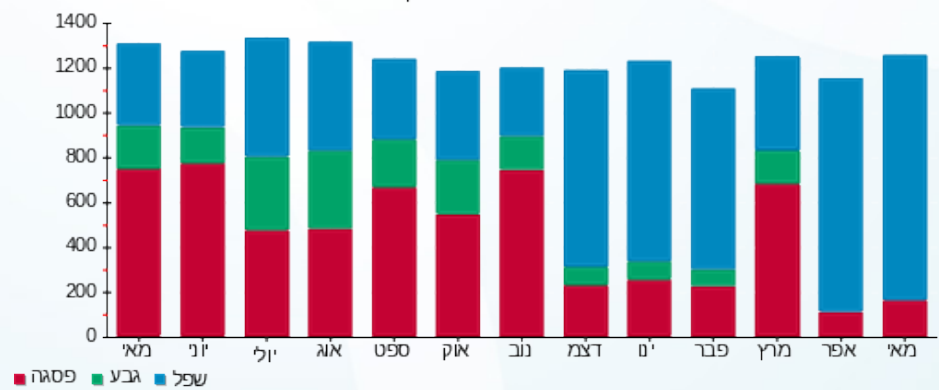



05/06/23

תאריך הפקה:

שם דייר: דיסקציה טכניון

31/05/23

תאריך קריאה נוכחית:

שם אתר: רמב"ם - מדינה

01/05/23

תאריך קריאה קודמת:

לקוח/ה נכבד/ה, אנו מתכבדים להגיש את חישוב צריכת החשמל לתקופה 01/05/23 - 31/05/23:

מחקר לאנטומציה דיקציה טכניון - 1 - (3x400)22113401

סוג תעריף	סוג צריכה	קריאה קודמת	קריאה נוכחית	סה"כ צריכה בקוט"ש	מחיר לקוט"ש בא"ג	סה"כ לתשלום
		01/05/23	31/05/23			
777	פסגה	375,096.30	383,726.90	8,630.60	39.17	3,380.61 ₪
778	גבע	210,068.10	210,068.10	0.00	39.17	0.00 ₪
779	שפל	560,154.20	607,316.80	47,162.60	34.91	16,464.46 ₪

סה"כ לדייר:

פסגה	גבע	שפל	סה"כ	שיא ביקוש
8,630.60	0.00	47,162.60	55,793.20	2.01
16,464.46 ₪	0.00 ₪	19,845.07 ₪		

סה"כ צריכה

סה"כ לתשלום

210.98 ₪	תשלום קבוע תשלום עבור גודל חיבור בKVA (3x400) סה"כ מע"מ 17.00%	
80.40 ₪		
20,136.45 ₪		
3,423.20 ₪		
23,559.65 ₪	סה"כ לתשלום	כולל מע"מ

התפלגות חיוב בש"ח לפי תעו"ז

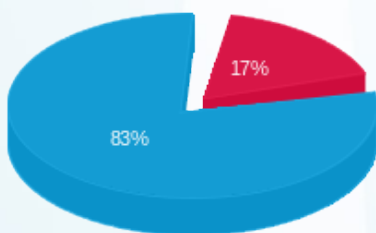

■ פסגה (3,380.61 ₪)
■ גבע (0.00 ₪)
■ שפל (16,464.46 ₪)

הסטוריית צריכה בקוט"ש

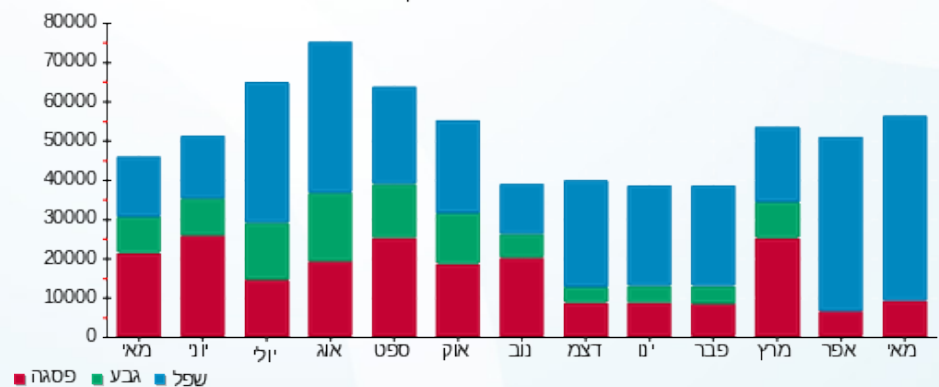



05/06/23

תאריך הפקה:

שם דייר: מירס
שם אתר: רמב"ם - מדינה

31/05/23

תאריך קריאה נוכחית:

01/05/23

תאריך קריאה קודמת:

לקוח/ה נכבד/ה, אנו מתכבדים להגיש את חישוב צריכת החשמל לתקופה 01/05/23 - 31/05/23:

מירס - 4 - 19093478 (3x100)

סה"כ לתשלום	מחיר לקוט"ש בא"ג	סה"כ צריכה בקוט"ש	קריאה נוכחית	קריאה קודמת	סוג צריכה	סוג תעריף
			31/05/23	01/05/23		פרטי חשבון עבור תאריכים:
₪ 373.68	39.17	954.00	53,683.70	52,729.70	פסגה	777
₪ 0.00	39.17	0.00	26,874.40	26,874.40	גבע	778
₪ 1,817.66	34.91	5,206.70	91,450.90	86,244.20	שפל	779

סה"כ לדייר:

שיא ביקוש	סה"כ	שפל	גבע	פסגה
10.92	6,160.70	5,206.70	0.00	954.00
	₪ 2,191.34	₪ 1,817.66	₪ 0.00	₪ 373.68

סה"כ צריכה
סה"כ לתשלום

₪ 210.98	תשלום קבוע	
₪ 20.10	תשלום עבור גודל חיבור בKVA (3x100)	
₪ 2,422.42	סה"כ	
₪ 411.81	מע"מ 17.00%	
₪ 2,834.23	סה"כ לתשלום	כולל מע"מ

התפלגות חיוב בש"ח לפי תעו"ז

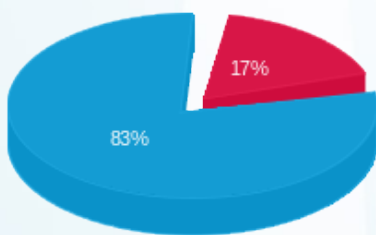

פסגה (₪ 373.68) - 17%
גבע (₪ 0.00) - 0%
שפל (₪ 1,817.66) - 83%

הסטוריית צריכה בקוט"ש

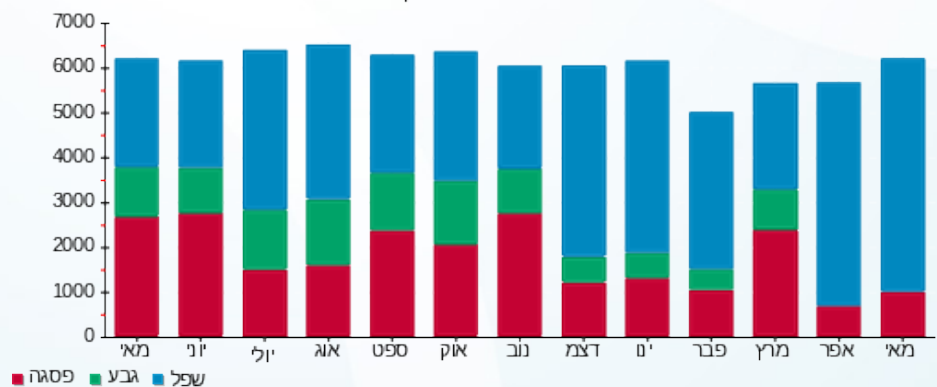



05/06/23 תאריך הפקה:
 31/05/23 תאריך קריאה נוכחית:
 01/05/23 תאריך קריאה קודמת:

שם דייר: סלקום
שם אתר: רמב"ם - מדינה

לקוח/ה נכבד/ה, אנו מתכבדים להגיש את חישוב צריכת החשמל לתקופה 01/05/23 - 31/05/23:

סלקום 3 - 2 - 19093100 (1x25)

סוג תעריף	סוג צריכה	קריאה קודמת	קריאה נוכחית	סה"כ צריכה בקוט"ש	מחיר לקוט"ש בא"ג	סה"כ לתשלום
פרטי חשבון עבור תאריכים:						
777	פסגה	01/05/23	31/05/23	0.00	39.17	0.00 ₪
778	גבע	0.00	0.00	0.00	39.17	0.00 ₪
779	שפל	0.00	0.00	0.00	34.91	0.00 ₪

סלקום 3 - 2 - 19093447 (3x20)

סוג תעריף	סוג צריכה	קריאה קודמת	קריאה נוכחית	סה"כ צריכה בקוט"ש	מחיר לקוט"ש בא"ג	סה"כ לתשלום
פרטי חשבון עבור תאריכים:						
777	פסגה	01/05/23	31/05/23	118.40	39.17	46.38 ₪
778	גבע	3,689.30	3,689.30	0.00	39.17	0.00 ₪
779	שפל	12,646.80	13,327.90	681.10	34.91	237.77 ₪

סלקום 2 - 1 - 19093478 (3x63)

סוג תעריף	סוג צריכה	קריאה קודמת	קריאה נוכחית	סה"כ צריכה בקוט"ש	מחיר לקוט"ש בא"ג	סה"כ לתשלום
פרטי חשבון עבור תאריכים:						
777	פסגה	01/05/23	31/05/23	829.50	39.17	324.92 ₪
778	גבע	31,402.45	31,402.45	0.00	39.17	0.00 ₪
779	שפל	103,018.55	107,809.50	4,790.95	34.91	1,672.52 ₪

סה"כ לדייר:

פסגה	גבע	שפל	סה"כ	שיא ביקוש
947.90	0.00	5,472.05	6,419.95	10.44
₪ 371.29	₪ 0.00	₪ 1,910.29	₪ 2,281.59	

סה"כ צריכה
 סה"כ לתשלום

210.98 ₪	תשלום קבוע	
18.36 ₪	תשלום עבור גודל חיבור בKVA (3x108)	
2,510.92 ₪	סה"כ	
426.86 ₪	מע"מ 17.00%	
2,937.78 ₪	סה"כ לתשלום	כולל מע"מ





התפלגות חיוב בש"ח לפי תעו"ז

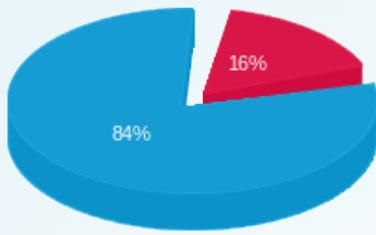

- פסגה (371.29 ₪)
- גבע (0.00 ₪)
- שפל (1,910.29 ₪)

הסטוריית צריכה בקוט"ש

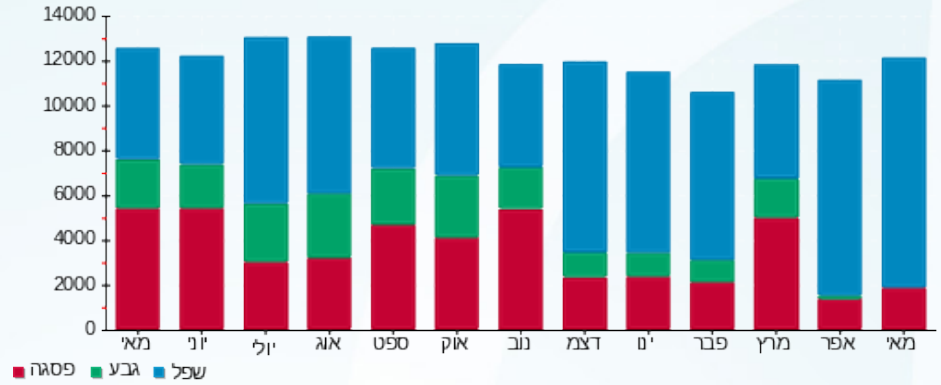



05/06/23 תאריך הפקה:
 31/05/23 תאריך קריאה נוכחית:
 01/05/23 תאריך קריאה קודמת:

שם דייר: פלאפון
שם אתר: רמב"ם - מדינה

לקוח/ה נכבד/ה, אנו מתכבדים להגיש את חישוב צריכת החשמל לתקופה 01/05/23 - 31/05/23:

פלאפון מגבר 2 - 1 - 17312858 (3x100)

סוג תעריף	סוג צריכה	קריאה קודמת	קריאה נוכחית	סה"כ צריכה בקוט"ש	מחיר לקוט"ש בא"ג	סה"כ לתשלום
פרטי חשבון עבור תאריכים:			31/05/23	01/05/23		
777	פסגה	15,046.44	15,675.06	628.62	39.17	246.23 ₪
778	גבע	7,696.66	7,964.26	267.59	39.17	104.82 ₪
779	שפל	25,084.81	25,701.00	616.19	34.91	215.11 ₪

פלאפון מגבר 1 - 1 - 17313532 (3x63)

סוג תעריף	סוג צריכה	קריאה קודמת	קריאה נוכחית	סה"כ צריכה בקוט"ש	מחיר לקוט"ש בא"ג	סה"כ לתשלום
פרטי חשבון עבור תאריכים:			31/05/23	01/05/23		
777	פסגה	14,944.80	15,072.30	127.50	39.17	49.94 ₪
778	גבע	7,953.10	7,953.10	0.00	39.17	0.00 ₪
779	שפל	25,977.20	26,711.80	734.60	34.91	256.45 ₪

פלאפון 3 - 1 - 19093100 (1x25)

סוג תעריף	סוג צריכה	קריאה קודמת	קריאה נוכחית	סה"כ צריכה בקוט"ש	מחיר לקוט"ש בא"ג	סה"כ לתשלום
פרטי חשבון עבור תאריכים:			31/05/23	01/05/23		
777	פסגה	11,064.25	11,255.20	190.95	39.17	74.80 ₪
778	גבע	5,506.25	5,506.25	0.00	39.17	0.00 ₪
779	שפל	19,808.25	20,895.60	1,087.35	34.91	379.59 ₪

פלאפון 2 - 1 - 19093447 (3x25)

סוג תעריף	סוג צריכה	קריאה קודמת	קריאה נוכחית	סה"כ צריכה בקוט"ש	מחיר לקוט"ש בא"ג	סה"כ לתשלום
פרטי חשבון עבור תאריכים:			31/05/23	01/05/23		
777	פסגה	17,967.35	18,242.90	275.55	39.17	107.93 ₪
778	גבע	9,603.05	9,603.05	0.00	39.17	0.00 ₪
779	שפל	30,126.30	31,739.00	1,612.70	34.91	562.99 ₪





פלאפון 1 - 1 - 19093478 (3x100)

סה"כ לתשלום	מחיר לקוט"ש בא"ג	סה"כ צריכה בקוט"ש	קריאה נוכחית	קריאה קודמת	סוג צריכה	סוג תעריף
			31/05/23	01/05/23	פרטי חשבון עבור תאריכים:	
243.75 ₪	39.17	622.30	45,993.00	45,370.70	פסגה	777
0.00 ₪	39.17	0.00	23,402.60	23,402.60	גבע	778
1,248.14 ₪	34.91	3,575.30	78,930.60	75,355.30	שפל	779

סה"כ לדירה:

שיא ביקוש	סה"כ	שפל	גבע	פסגה	סה"כ צריכה
7.25	9,738.65	7,626.14	267.59	1,844.92	סה"כ לתשלום
	3,489.75 ₪	2,662.28 ₪	104.82 ₪	722.65 ₪	

210.98 ₪	תשלום קבוע תשלום עבור גודל חיבור בKVA (3x313) סה"כ מע"מ 17.00%	סה"כ לתשלום
59.57 ₪		
3,760.30 ₪		
639.25 ₪		
4,399.55 ₪		כולל מע"מ

התפלגות חיוב בש"ח לפי תעו"ז

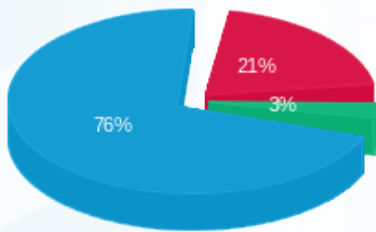

■ פסגה (722.65 ₪)
■ גבע (104.82 ₪)
■ שפל (2,662.28 ₪)

הסטוריית צריכה בקוט"ש

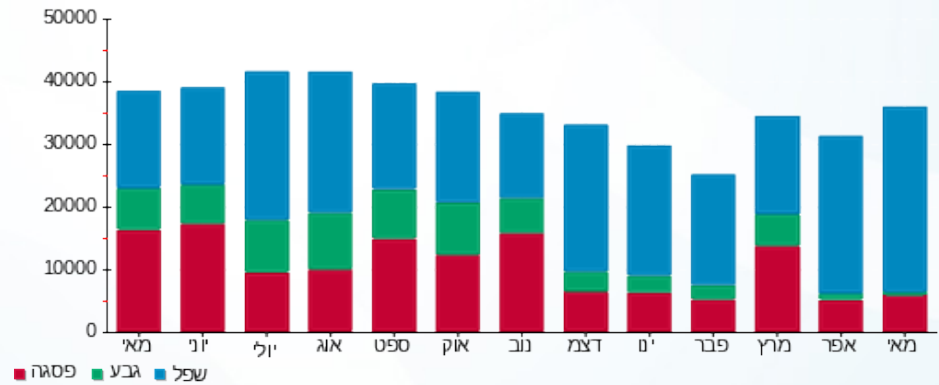

05/06/23 תאריך הפקה:
 31/05/23 תאריך קריאה נוכחית:
 01/05/23 תאריך קריאה קודמת:

שם דייר: פרטנר
 שם אתר: רמב"ם - מדינה

לקוח/ה נכבד/ה, אנו מתכבדים להגיש את חישוב צריכת החשמל לתקופה 01/05/23 - 31/05/23:

פרטנר 2 - 3 - 19093100 (1x25)

סוג תעריף	סוג צריכה	קריאה קודמת	קריאה נוכחית	סה"כ צריכה בקוט"ש	מחיר לקוט"ש בא"ג	סה"כ לתשלום
			31/05/23	01/05/23	פרטי חשבון עבור תאריכים:	
777	פסגה	0.00	0.00	0.00	39.17	0.00 ₪
778	גבע	0.00	0.00	0.00	39.17	0.00 ₪
779	שפל	0.00	0.00	0.00	34.91	0.00 ₪

פרטנר 1 - 2 - 19093447 (3x20)

סוג תעריף	סוג צריכה	קריאה קודמת	קריאה נוכחית	סה"כ צריכה בקוט"ש	מחיר לקוט"ש בא"ג	סה"כ לתשלום
			31/05/23	01/05/23	פרטי חשבון עבור תאריכים:	
777	פסגה	7,098.75	7,201.05	102.30	39.17	40.07 ₪
778	גבע	3,746.75	3,746.75	0.00	39.17	0.00 ₪
779	שפל	12,824.80	13,413.10	588.30	34.91	205.38 ₪

סה"כ לדייר:

פסגה	גבע	שפל	סה"כ	שיא ביקוש
102.30	0.00	588.30	690.60	0.94
0.00 ₪	0.00 ₪	205.38 ₪	245.45 ₪	

סה"כ צריכה
 סה"כ לתשלום

210.98 ₪	תשלום קבוע תשלום עבור גודל חיבור בKVA (3x45) סה"כ מע"מ 17.00%	סה"כ לתשלום
5.70 ₪		
462.12 ₪		
78.56 ₪		
540.68 ₪		כולל מע"מ



התפלגות חיוב בש"ח לפי תעו"ז

הסטוריית צריכה בקוט"ש

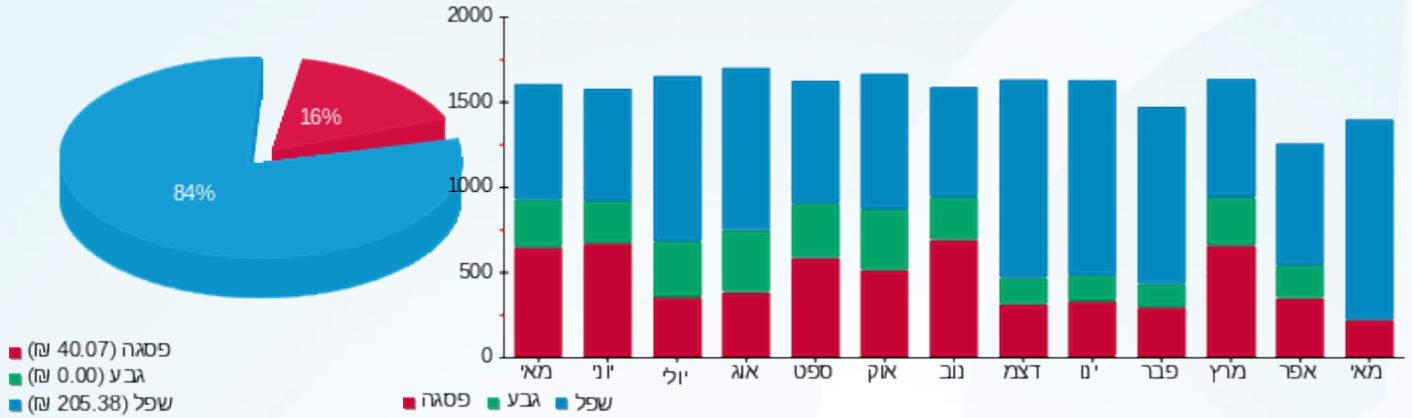



05/06/23 תאריך הפקה:
 31/05/23 תאריך קריאה נוכחית:
 01/05/23 תאריך קריאה קודמת:

שם דייר: קפה דיילי
שם אתר: רמב"ם - מדינה

לקוח/ה נכבד/ה, אנו מתכבדים להגיש את חישוב צריכת החשמל לתקופה 01/05/23 - 31/05/23:

מיון דיילי קפה עגלה - 1 - 17312844(3x50)

סה"כ לתשלום	מחיר לקוט"ש בא"ג	סה"כ צריכה בקוט"ש	קריאה נוכחית	קריאה קודמת	סוג צריכה	סוג תעריף
			31/05/23	01/05/23	פרטי חשבון עבור תאריכים:	
126.24 ₪	39.17	322.30	17,846.10	17,523.80	פסגה	777
0.00 ₪	39.17	0.00	7,998.10	7,998.10	גבע	778
587.57 ₪	34.91	1,683.10	30,205.80	28,522.70	שפל	779

מרפאות חוץ קפה דיילי - 1 - 17313468(3x25)

סה"כ לתשלום	מחיר לקוט"ש בא"ג	סה"כ צריכה בקוט"ש	קריאה נוכחית	קריאה קודמת	סוג צריכה	סוג תעריף
			31/05/23	01/05/23	פרטי חשבון עבור תאריכים:	
0.00 ₪	39.17	0.00	6,653.60	6,653.60	פסגה	777
0.00 ₪	39.17	0.00	2,927.20	2,927.20	גבע	778
0.00 ₪	34.91	0.00	8,749.90	8,749.90	שפל	779

סה"כ לדייר:

שיא ביקוש	סה"כ	שפל	גבע	פסגה
6.15	2,005.40	1,683.10	0.00	322.30
	713.82 ₪	587.57 ₪	0.00 ₪	126.24 ₪

סה"כ צריכה
 סה"כ לתשלום

210.98 ₪	תשלום קבוע תשלום עבור גודל חיבור בKVA (3x75) סה"כ מע"מ 17.00%	סה"כ לתשלום
15.08 ₪		
939.87 ₪		
159.78 ₪		
1,099.65 ₪		כולל מע"מ





התפלגות חיוב בש"ח לפי תעו"ז

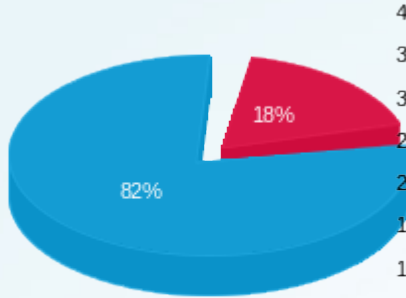

- פסגה (ש"ח 126.24) (■)
- גבע (ש"ח 0.00) (■)
- שפל (ש"ח 587.57) (■)

הסטוריית צריכה בקוט"ש

