



05/06/23 תאריך הפקה:
 31/05/23 תאריך קריאה נוכחית:
 01/05/23 תאריך קריאה קודמת:

שם דייר: *דאבח
שם אתר: מראה המפרץ

לקוח/ה נכבד/ה, אנו מתכבדים להגיש את חישוב צריכת החשמל לתקופה 01/05/23 - 31/05/23:

דאבח - שנאי 2 - 1 - 02310014(3x84.5)

| סוג תעריף | סוג צריכה | קריאה קודמת | קריאה נוכחית | סה"כ צריכה בקוט"ש | מחיר לקוט"ש בא"ג | סה"כ לתשלום |
|-----------|-----------|-------------|--------------|-------------------|--------------------------|--------------|
| | | | 31/05/23 | 01/05/23 | פרטי חשבון עבור תאריכים: | |
| 777 | פסגה | -510,030.60 | -584,156.40 | -74,125.80 | 31.23 | ₪ -23,149.49 |
| 778 | גבע | -91,249.20 | -100,160.50 | -8,911.30 | 31.23 | ₪ -2,783.00 |
| 779 | שפל | -286,948.30 | -294,107.20 | -7,158.90 | 27.26 | ₪ -1,951.52 |

דאבח - שנאי 1 - 1 - 08029824(0x0)

| סוג תעריף | סוג צריכה | קריאה קודמת | קריאה נוכחית | סה"כ צריכה בקוט"ש | מחיר לקוט"ש בא"ג | סה"כ לתשלום |
|-----------|-----------|--------------|--------------|-------------------|--------------------------|-------------|
| | | | 31/05/23 | 01/05/23 | פרטי חשבון עבור תאריכים: | |
| 777 | פסגה | 1,166,423.70 | 1,271,659.50 | 105,235.80 | 31.23 | ₪ 32,865.14 |
| 778 | גבע | 617,002.10 | 658,893.80 | 41,891.70 | 31.23 | ₪ 13,082.78 |
| 779 | שפל | 1,600,882.20 | 1,685,453.10 | 84,570.90 | 27.26 | ₪ 23,054.03 |

דאבח פוטוולטאי 1 - 1 - 20281546(0x0)

| סוג תעריף | סוג צריכה | קריאה קודמת | קריאה נוכחית | סה"כ צריכה בקוט"ש | מחיר לקוט"ש בא"ג | סה"כ לתשלום |
|-----------|-----------|-------------|--------------|-------------------|--------------------------|-------------|
| | | | 31/05/23 | 01/05/23 | פרטי חשבון עבור תאריכים: | |
| 777 | פסגה | 672,782.30 | 757,975.60 | 85,193.30 | 31.23 | ₪ 26,605.87 |
| 778 | גבע | 194,534.70 | 210,922.70 | 16,388.00 | 31.23 | ₪ 5,117.97 |
| 779 | שפל | 441,947.40 | 459,042.80 | 17,095.40 | 27.26 | ₪ 4,660.21 |

סה"כ לדייר:

| פסגה | גבע | שפל | סה"כ | שיא ביקוש |
|-------------|-------------|-------------|-------------|-----------|
| 116,303.30 | 49,368.40 | 94,507.40 | 260,179.10 | 482.60 |
| ₪ 36,321.52 | ₪ 15,417.75 | ₪ 25,762.72 | ₪ 77,501.99 | |

סה"כ צריכה
סה"כ לתשלום

| | | |
|-------------|--|---------------------|
| ₪ 502.09 | תשלום קבוע | |
| ₪ 5,113.19 | תשלום עבור גודל חיבור בKVA (3x84.5) | |
| ₪ 83,117.27 | סה"כ לתשלום | לא כולל מע"מ |





התפלגות חיוב בש"ח לפי תעו"ז

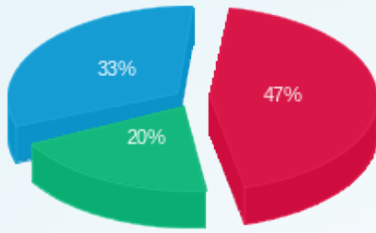

- פסגה (ש"ח 36,321.52)
- גבע (ש"ח 15,417.75)
- שפל (ש"ח 25,762.72)

הסטוריית צריכה בקוט"ש

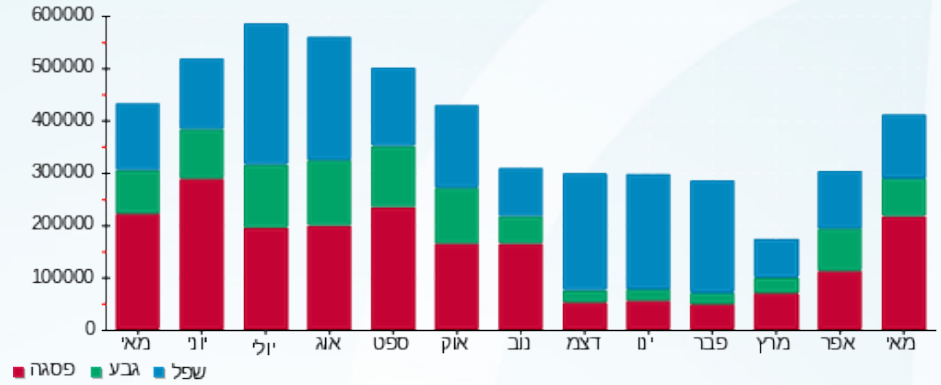



05/06/23 תאריך הפקה:
 31/05/23 תאריך קריאה נוכחית:
 01/05/23 תאריך קריאה קודמת:

שם דייר: *פוטוולטאי
 שם אתר: מראה המפרץ

לקוח/ה נכבד/ה, אנו מתכבדים להגיש את חישוב צריכת החשמל לתקופה 01/05/23 - 31/05/23:

פוטוולטאי - 1 - 20281543(0x0)

| סוג תעריף | סוג צריכה | קריאה קודמת | קריאה נוכחית | סה"כ צריכה בקוט"ש | מחיר לקוט"ש בא"ג | סה"כ לתשלום |
|-----------|-----------|-------------|--------------|-------------------|------------------|-------------|
| | | 01/05/23 | 31/05/23 | | | |
| 777 | פסגה | 161,539.70 | 181,324.00 | 19,784.30 | 39.17 | 7,749.51 ₪ |
| 778 | גבע | 46,388.20 | 50,149.00 | 3,760.80 | 39.17 | 1,473.11 ₪ |
| 779 | שפל | 96,983.50 | 100,998.80 | 4,015.30 | 34.91 | 1,401.74 ₪ |

סה"כ לדייר:

| פסגה | גבע | שפל | סה"כ | שיא ביקוש |
|------------|------------|------------|-------------|-----------|
| 19,784.30 | 3,760.80 | 4,015.30 | 27,560.40 | 138.55 |
| 7,749.51 ₪ | 1,473.11 ₪ | 1,401.74 ₪ | 10,624.36 ₪ | |

סה"כ צריכה
 סה"כ לתשלום

| | | |
|-------------|----------------------------------|--------------|
| 0.00 ₪ | תשלום קבוע | |
| 0.00 ₪ | תשלום עבור גודל חיבור בKVA (0x0) | |
| 10,624.36 ₪ | סה"כ לתשלום | לא כולל מע"מ |

התפלגות חיוב בש"ח לפי תע"ז

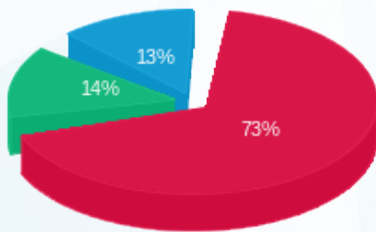

■ פסגה (7,749.51 ₪)
 ■ גבע (1,473.11 ₪)
 ■ שפל (1,401.74 ₪)

הסטוריית צריכה בקוט"ש

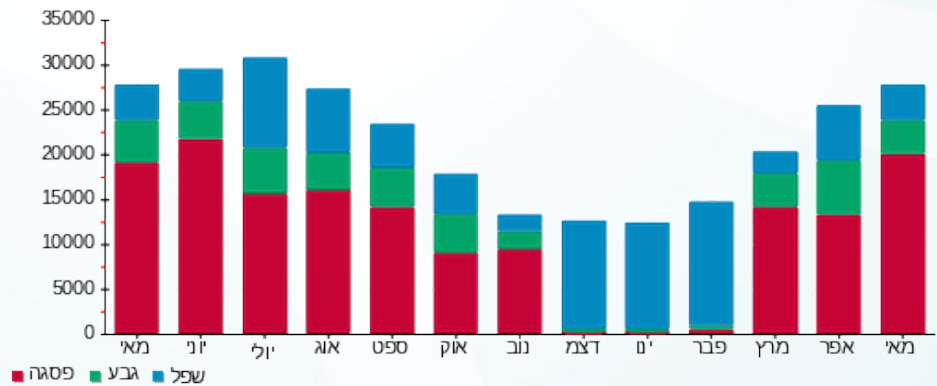



05/06/23

תאריך הפקדה:

שם דייר: *ראשי מחסני חשמל

31/05/23

תאריך קריאה נוכחית:

שם אתר: מראה המפרץ

01/05/23

תאריך קריאה קודמת:

לקוח/ה נכבד/ה, אנו מתכבדים להגיש את חישוב צריכת החשמל לתקופה 01/05/23 - 31/05/23:

ראשי מחסני חשמל - 1 - 20281544(0x0)

| סוג תעריף | סוג צריכה | קריאה קודמת | קריאה נוכחית | סה"כ צריכה בקוט"ש | מחיר לקוט"ש בא"ג | סה"כ לתשלום |
|--------------------------|-----------|-------------|--------------|-------------------|------------------|-------------|
| פרטי חשבון עבור תאריכים: | | | | | | |
| 777 | פסגה | 01/05/23 | 31/05/23 | 5,983.70 | 39.17 | 2,343.82 ₪ |
| 778 | גבע | 26,994.80 | 28,787.70 | 1,792.90 | 39.17 | 702.28 ₪ |
| 779 | שפל | 34,795.60 | 36,073.10 | 1,277.50 | 34.91 | 445.98 ₪ |

סה"כ לדייר:

| פסגה | גבע | שפל | סה"כ | שיא ביקוש |
|------------|----------|----------|------------|-----------|
| 5,983.70 | 1,792.90 | 1,277.50 | 9,054.10 | 43.95 |
| 2,343.82 ₪ | 702.28 ₪ | 445.98 ₪ | 3,492.07 ₪ | |

סה"כ צריכה

סה"כ לתשלום

| | | |
|------------|----------------------------------|--------------|
| 210.98 ₪ | תשלום קבוע | |
| 0.00 ₪ | תשלום עבור גודל חיבור בKVA (0x0) | |
| 3,703.05 ₪ | סה"כ לתשלום | לא כולל מע"מ |

התפלגות חיוב בש"ח לפי תעו"ז

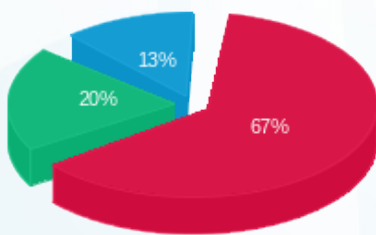

פסגה (2,343.82 ₪) 67%
גבע (702.28 ₪) 20%
שפל (445.98 ₪) 13%

הסטוריית צריכה בקוט"ש

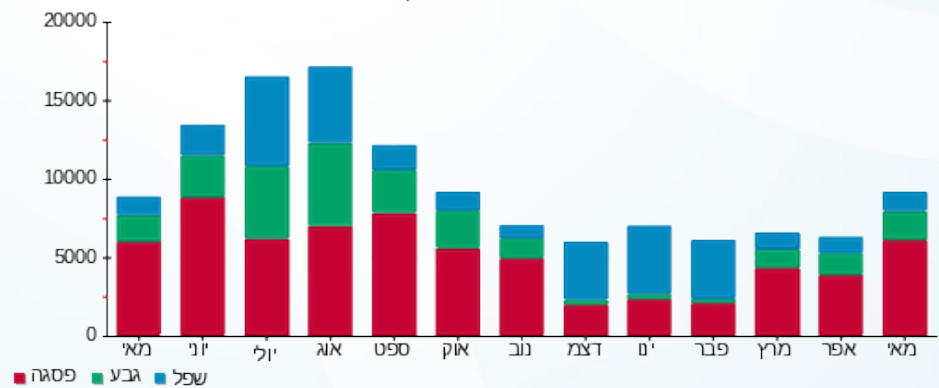

פסגה גבע שפל





05/06/23 תאריך הפקה:
 31/05/23 תאריך קריאה נוכחית:
 01/05/23 תאריך קריאה קודמת:

שם דייר: TREK
 שם אתר: מראה המפרץ

לקוח/ה נכבד/ה, אנו מתכבדים להגיש את חישוב צריכת החשמל לתקופה 01/05/23 - 31/05/23:

TREK - (3x63)00022793 - 2

| סוג תעריף | סוג צריכה | קריאה קודמת | קריאה נוכחית | סה"כ צריכה בקוט"ש | מחיר לקוט"ש בא"ג | סה"כ לתשלום |
|--------------------------|-----------|-------------|--------------|-------------------|------------------|-------------|
| פרטי חשבון עבור תאריכים: | | | | | | |
| 777 | פסגה | 01/05/23 | 31/05/23 | 1,358.36 | 39.17 | 532.07 ₪ |
| 778 | גבע | 124,788.74 | 125,027.12 | 238.38 | 39.17 | 93.37 ₪ |
| 779 | שפל | 91,815.48 | 91,903.47 | 88.00 | 34.91 | 30.72 ₪ |

סה"כ לדייר:

| פסגה | גבע | שפל | סה"כ | שיא ביקוש |
|----------|---------|---------|----------|-----------|
| 1,358.36 | 238.38 | 88.00 | 1,684.74 | 14.20 |
| ₪ 532.07 | ₪ 93.37 | ₪ 30.72 | ₪ 656.16 | |

סה"כ צריכה
 סה"כ לתשלום

| | | |
|----------|-----------------------------------|--------------|
| 210.98 ₪ | תשלום קבוע | |
| 12.66 ₪ | תשלום עבור גודל חיבור בKVA (3x63) | |
| 879.81 ₪ | סה"כ לתשלום | לא כולל מע"מ |

התפלגות חיוב בש"ח לפי תעו"ז

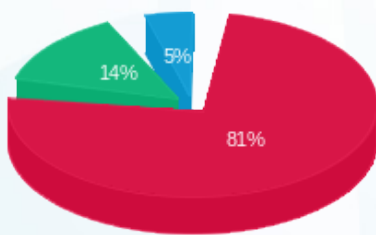

■ פסגה (₪ 532.07)
 ■ גבע (₪ 93.37)
 ■ שפל (₪ 30.72)

הסטוריית צריכה בקוט"ש

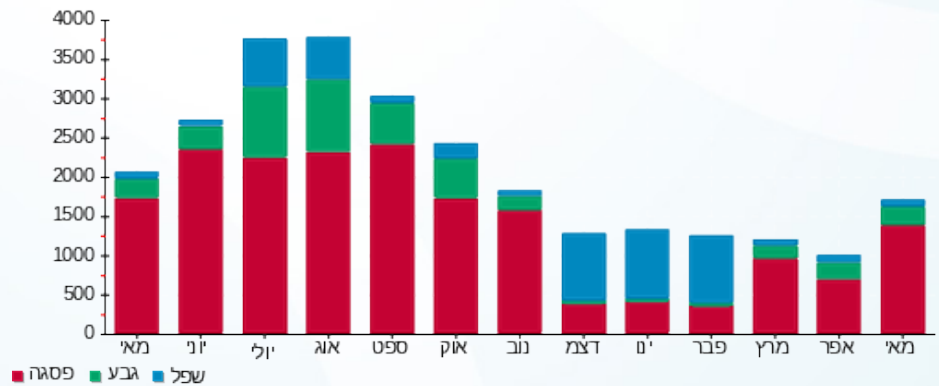



05/06/23

תאריך הפקה:

שם דייר: אוטוסנטר 3-Q6

31/05/23

תאריך קריאה נוכחית:

שם אתר: מראה המפרץ

01/05/23

תאריך קריאה קודמת:

לקוח/ה נכבד/ה, אנו מתכבדים להגיש את חישוב צריכת החשמל לתקופה 01/05/23 - 31/05/23:

6 - 00022698 (3x63)

| סוג תעריף | סוג צריכה | קריאה קודמת | קריאה נוכחית | סה"כ צריכה בקוט"ש | מחיר לקוט"ש בא"ג | סה"כ לתשלום |
|--------------------------|-----------|-------------|--------------|-------------------|------------------|-------------|
| פרטי חשבון עבור תאריכים: | | | | | | |
| 777 | פסגה | 01/05/23 | 31/05/23 | 776.16 | 39.17 | 304.02 ₪ |
| 778 | גבע | 54,907.63 | 55,118.33 | 210.69 | 39.17 | 82.53 ₪ |
| 779 | שפל | 128,643.07 | 129,079.95 | 436.88 | 34.91 | 152.51 ₪ |

סה"כ לדייר:

| פסגה | גבע | שפל | סה"כ | שיא ביקוש |
|----------|---------|----------|----------|-----------|
| 776.16 | 210.69 | 436.88 | 1,423.73 | 9.03 |
| 304.02 ₪ | 82.53 ₪ | 152.51 ₪ | 539.07 ₪ | |

סה"כ צריכה

סה"כ לתשלום

| | | |
|----------|-----------------------------------|--------------|
| 210.98 ₪ | תשלום קבוע | |
| 12.66 ₪ | תשלום עבור גודל חיבור בKVA (3x63) | |
| 762.71 ₪ | סה"כ לתשלום | לא כולל מע"מ |

התפלגות חיוב בש"ח לפי תעו"ז

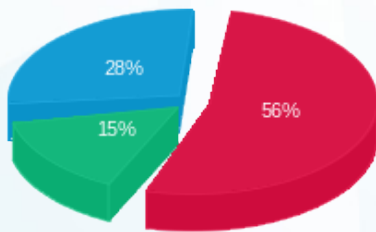

- פסגה (304.02 ₪) - 28%
- גבע (82.53 ₪) - 15%
- שפל (152.51 ₪) - 56%

הסטוריית צריכה בקוט"ש

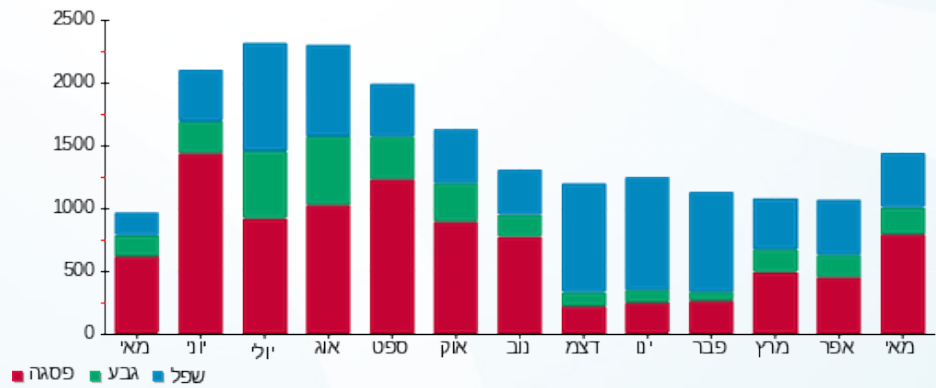



05/06/23

תאריך הפקה:

שם דייר: ארד- גרה נפתליב

31/05/23

תאריך קריאה נוכחית:

שם אתר: מראה המפרץ

01/05/23

תאריך קריאה קודמת:

לקוח/ה נכבד/ה, אנו מתכבדים להגיש את חישוב צריכת החשמל לתקופה 01/05/23 - 31/05/23:

ארד- גרה נפתליב - 1 - 00022450 (3x160)

| סוג תעריף | סוג צריכה | קריאה קודמת | קריאה נוכחית | סה"כ צריכה בקוט"ש | מחיר לקוט"ש בא"ג | סה"כ לתשלום |
|--------------------------|-----------|-------------|--------------|-------------------|------------------|-------------|
| פרטי חשבון עבור תאריכים: | | | | | | |
| | | 01/05/23 | 31/05/23 | | | |
| 777 | פסגה | 243,036.68 | 246,121.89 | 3,085.21 | 39.17 | 1,208.48 ₪ |
| 778 | גבע | 123,906.69 | 125,286.22 | 1,379.53 | 39.17 | 540.36 ₪ |
| 779 | שפל | 273,708.18 | 275,925.28 | 2,217.10 | 34.91 | 773.99 ₪ |

סה"כ לדייר:

| פסגה | גבע | שפל | סה"כ | שיא ביקוש |
|------------|----------|----------|------------|-----------|
| 3,085.21 | 1,379.53 | 2,217.10 | 6,681.84 | 46.16 |
| 1,208.48 ₪ | 540.36 ₪ | 773.99 ₪ | 2,522.83 ₪ | |

סה"כ צריכה

סה"כ לתשלום

| | | |
|------------|------------------------------------|--------------|
| 210.98 ₪ | תשלום קבוע | |
| 32.16 ₪ | תשלום עבור גודל חיבור בKVA (3x160) | |
| 2,765.97 ₪ | סה"כ לתשלום | לא כולל מע"מ |

התפלגות חיוב בש"ח לפי תע"ז

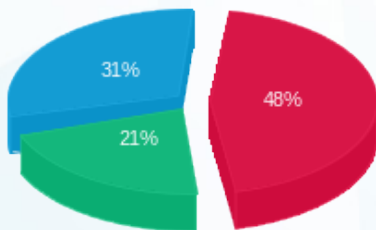

■ פסגה (1,208.48 ₪)
■ גבע (540.36 ₪)
■ שפל (773.99 ₪)

הסטוריית צריכה בקוט"ש

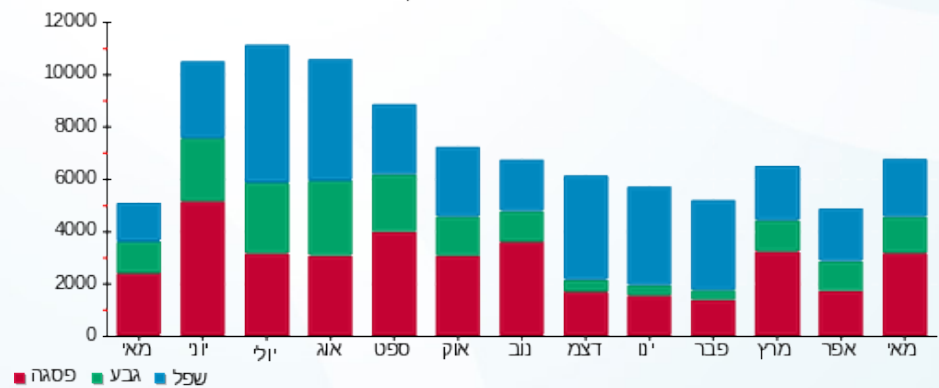



05/06/23

תאריך הפקה:

שם דייר: ארד- גרה נפתליב

31/05/23

תאריך קריאה נוכחית:

שם אתר: מראה המפרץ

01/05/23

תאריך קריאה קודמת:

לקוח/ה נכבד/ה, אנו מתכבדים להגיש את חישוב צריכת החשמל לתקופה 01/05/23 - 31/05/23:

ארד- גרה נפתליב - 8 - 00022450(3x63)

| סה"כ לתשלום | מחיר לקוט"ש בא"ג | סה"כ צריכה בקוט"ש | קריאה נוכחית | קריאה קודמת | סוג צריכה | סוג תעריף |
|-------------|------------------|-------------------|--------------|-------------|-----------|--------------------------|
| | | | 31/05/23 | 01/05/23 | | פרטי חשבון עבור תאריכים: |
| 199.46 ₪ | 39.17 | 509.23 | 41,818.52 | 41,309.29 | פסגה | 777 |
| 75.28 ₪ | 39.17 | 192.19 | 27,431.15 | 27,238.96 | גבע | 778 |
| 134.50 ₪ | 34.91 | 385.28 | 50,384.33 | 49,999.05 | שפל | 779 |

סה"כ לדייר:

| שיא ביקוש | סה"כ | שפל | גבע | פסגה |
|-----------|----------|----------|---------|----------|
| 13.42 | 1,086.69 | 385.28 | 192.19 | 509.23 |
| | 409.24 ₪ | 134.50 ₪ | 75.28 ₪ | 199.46 ₪ |

סה"כ צריכה

סה"כ לתשלום

| | | |
|----------|--|---------------------|
| 210.98 ₪ | תשלום קבוע | |
| 12.66 ₪ | תשלום עבור גודל חיבור בKVA (3x63) | |
| 632.89 ₪ | סה"כ לתשלום | לא כולל מע"מ |

התפלגות חיוב בש"ח לפי תעו"ז

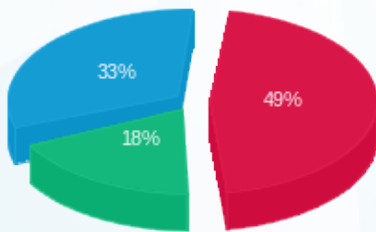

■ פסגה (199.46 ₪)
■ גבע (75.28 ₪)
■ שפל (134.50 ₪)

הסטוריית צריכה בקוט"ש

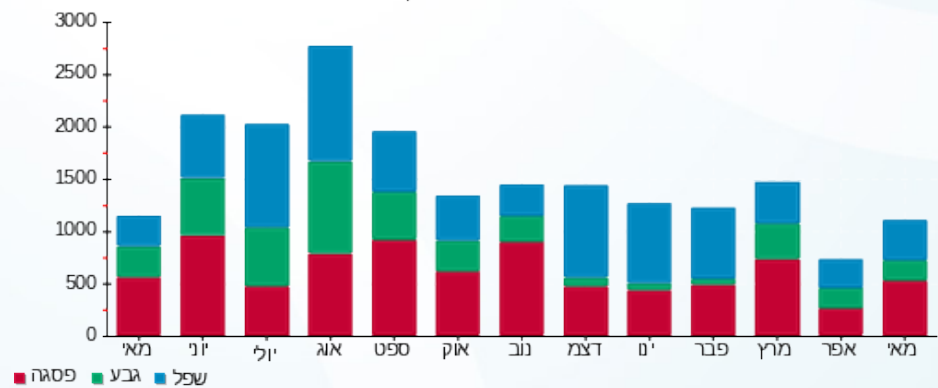



05/06/23

תאריך הפקה:

שם דייר: ארומה 2-07

31/05/23

תאריך קריאה נוכחית:

שם אתר: מראה המפרץ

01/05/23

תאריך קריאה קודמת:

לקוח/ה נכבד/ה, אנו מתכבדים להגיש את חישוב צריכת החשמל לתקופה 01/05/23 - 31/05/23:

7 - 00022698 (3x160)

| סוג תעריף | סוג צריכה | קריאה קודמת | קריאה נוכחית | סה"כ צריכה בקוט"ש | מחיר לקוט"ש בא"ג | סה"כ לתשלום |
|--------------------------|-----------|--------------|--------------|-------------------|------------------|-------------|
| פרטי חשבון עבור תאריכים: | | | | | | |
| | | 01/05/23 | 31/05/23 | | | |
| 777 | פסגה | 1,409,327.19 | 1,419,536.33 | 10,209.14 | 39.17 | 3,998.92 ₪ |
| 778 | גבע | 890,067.82 | 893,604.24 | 3,536.42 | 39.17 | 1,385.21 ₪ |
| 779 | שפל | 1,364,478.95 | 1,369,326.06 | 4,847.11 | 34.91 | 1,692.12 ₪ |

סה"כ לדייר:

| פסגה | גבע | שפל | סה"כ | שיא ביקוש |
|------------|------------|------------|------------|-----------|
| 10,209.14 | 3,536.42 | 4,847.11 | 18,592.67 | 57.01 |
| 3,998.92 ₪ | 1,385.21 ₪ | 1,692.12 ₪ | 7,076.26 ₪ | |

סה"כ צריכה

סה"כ לתשלום

| | | |
|------------|---|---------------------|
| 210.98 ₪ | תשלום קבוע | |
| 32.16 ₪ | תשלום עבור גודל חיבור בKVA (3x160) | |
| 7,319.40 ₪ | סה"כ לתשלום | לא כולל מע"מ |

התפלגות חיוב בש"ח לפי תע"ז

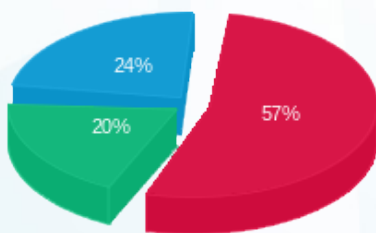

- פסגה (3,998.92 ₪) - 24%
- גבע (1,385.21 ₪) - 20%
- שפל (1,692.12 ₪) - 57%

הסטוריית צריכה בקוט"ש

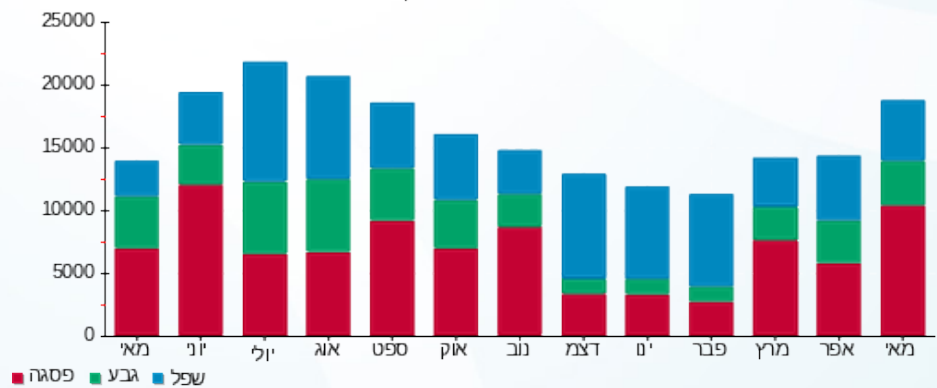

05/06/23 תאריך הפקה:
 31/05/23 תאריך קריאה נוכחית:
 01/05/23 תאריך קריאה קודמת:

שם דייר: בוטיק יין וסיגרים Q2 A4
 שם אתר: מראה המפרץ

לקוח/ה נכבד/ה, אנו מתכבדים להגיש את חישוב צריכת החשמל לתקופה 01/05/23 - 31/05/23:

2 - 00022448 (3x100)

| סוג תעריף | סוג צריכה | קריאה קודמת | קריאה נוכחית | סה"כ צריכה בקוט"ש | מחיר לקוט"ש בא"ג | סה"כ לתשלום |
|--------------------------|-----------|-------------|--------------|-------------------|------------------|-------------|
| פרטי חשבון עבור תאריכים: | | | | | | |
| | | 01/05/23 | 31/05/23 | | | |
| 777 | פסגה | 504,488.61 | 508,390.03 | 3,901.42 | 39.17 | 1,528.19 ₪ |
| 778 | גבע | 278,928.05 | 280,813.98 | 1,885.94 | 39.17 | 738.72 ₪ |
| 779 | שפל | 455,520.81 | 457,895.45 | 2,374.64 | 34.91 | 828.99 ₪ |

סה"כ לדייר:

| פסגה | גבע | שפל | סה"כ | שיא ביקוש |
|------------|----------|----------|------------|-----------|
| 3,901.42 | 1,885.94 | 2,374.64 | 8,162.00 | 24.54 |
| 1,528.19 ₪ | 738.72 ₪ | 828.99 ₪ | 3,095.90 ₪ | |

סה"כ צריכה
 סה"כ לתשלום

| | | |
|------------|------------------------------------|--------------|
| 210.98 ₪ | תשלום קבוע | |
| 20.10 ₪ | תשלום עבור גודל חיבור בKVA (3x100) | |
| 3,326.98 ₪ | סה"כ לתשלום | לא כולל מע"מ |

התפלגות חיוב בש"ח לפי תעו"ז

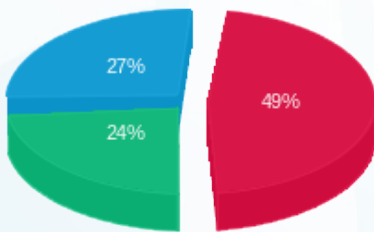

■ פסגה (1,528.19 ₪)
 ■ גבע (738.72 ₪)
 ■ שפל (828.99 ₪)

הסטוריית צריכה בקוט"ש

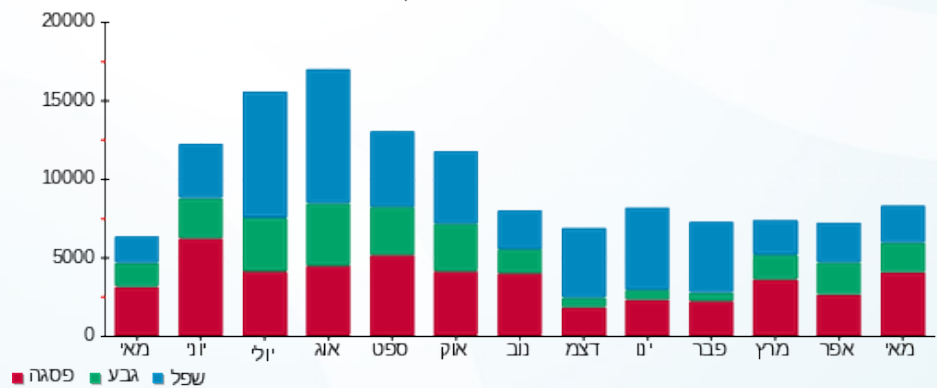



05/06/23

תאריך הפקדה:

שם דייר: ביג אלקטריק 2

31/05/23

תאריך קריאה נוכחית:

שם אתר: מראה המפרץ

01/05/23

תאריך קריאה קודמת:

לקוח/ה נכבד/ה, אנו מתכבדים להגיש את חישוב צריכת החשמל לתקופה 01/05/23 - 31/05/23:

ביג אלקטריק 2 - 8 - 00022698 (3x63)

| סוג תעריף | סוג צריכה | קריאה קודמת | קריאה נוכחית | סה"כ צריכה בקוט"ש | מחיר לקוט"ש בא"ג | סה"כ לתשלום |
|--------------------------|-----------|-------------|--------------|-------------------|------------------|-------------|
| פרטי חשבון עבור תאריכים: | | | | | | |
| 777 | פסגה | 01/05/23 | 31/05/23 | 292.96 | 39.17 | 114.75 ₪ |
| 778 | גבע | 14,747.34 | 14,825.91 | 78.58 | 39.17 | 30.78 ₪ |
| 779 | שפל | 41,773.09 | 41,817.21 | 44.13 | 34.91 | 15.40 ₪ |

סה"כ לדייר:

| פסגה | גבע | שפל | סה"כ | שיא ביקוש |
|----------|---------|---------|----------|-----------|
| 292.96 | 78.58 | 44.13 | 415.67 | 1.18 |
| 114.75 ₪ | 30.78 ₪ | 15.40 ₪ | 160.94 ₪ | |

סה"כ צריכה

סה"כ לתשלום

| | | |
|----------|--|---------------------|
| 210.98 ₪ | תשלום קבוע | |
| 12.66 ₪ | תשלום עבור גודל חיבור בKVA (3x63) | |
| 384.58 ₪ | סה"כ לתשלום | לא כולל מע"מ |

התפלגות חיוב בש"ח לפי תעו"ז

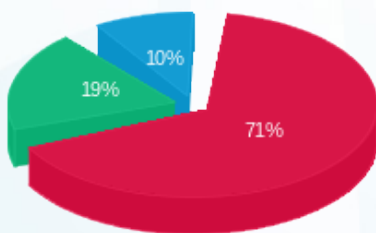

- פסגה (114.75 ₪) 71%
- גבע (30.78 ₪) 19%
- שפל (15.40 ₪) 10%

הסטוריית צריכה בקוט"ש

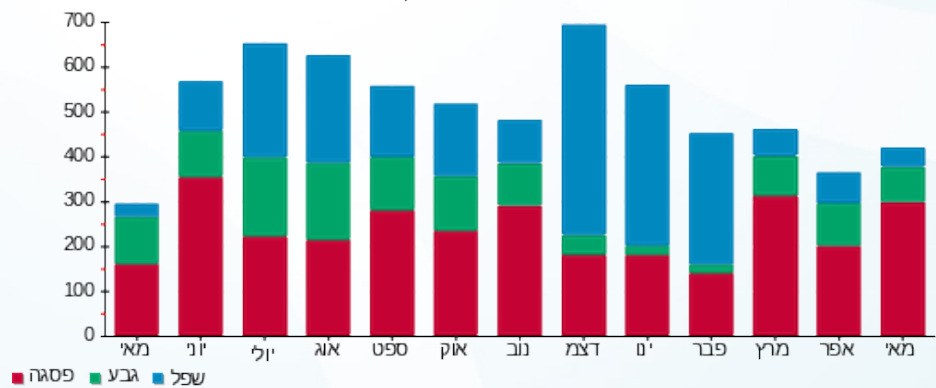



05/06/23 תאריך הפקה:
 31/05/23 תאריך קריאה נוכחית:
 01/05/23 תאריך קריאה קודמת:

שם דייר: ביג אלקטריק Q4-B05
 שם אתר: מראה המפרץ

לקוח/ה נכבד/ה, אנו מתכבדים להגיש את חישוב צריכת החשמל לתקופה 01/05/23 - 31/05/23:

4 - 00022698 (3x63)

| סוג תעריף | סוג צריכה | קריאה קודמת | קריאה נוכחית | סה"כ צריכה בקוט"ש | מחיר לקוט"ש בא"ג | סה"כ לתשלום |
|--------------------------|-----------|-------------|--------------|-------------------|------------------|-------------|
| פרטי חשבון עבור תאריכים: | | | | | | |
| 777 | פסגה | 01/05/23 | 31/05/23 | 2,066.73 | 39.17 | 809.54 ₪ |
| 778 | גבע | 110,349.11 | 110,850.74 | 501.62 | 39.17 | 196.49 ₪ |
| 779 | שפל | 121,434.47 | 121,772.52 | 338.04 | 34.91 | 118.01 ₪ |

סה"כ לדייר:

| פסגה | גבע | שפל | סה"כ | שיא ביקוש |
|----------|----------|----------|------------|-----------|
| 2,066.73 | 501.62 | 338.04 | 2,906.39 | 15.60 |
| 809.54 ₪ | 196.49 ₪ | 118.01 ₪ | 1,124.03 ₪ | |

סה"כ צריכה
 סה"כ לתשלום

| | | |
|------------|-----------------------------------|--------------|
| 210.98 ₪ | תשלום קבוע | |
| 12.66 ₪ | תשלום עבור גודל חיבור בKVA (3x63) | |
| 1,347.68 ₪ | סה"כ לתשלום | לא כולל מע"מ |

התפלגות חיוב בש"ח לפי תעו"ז

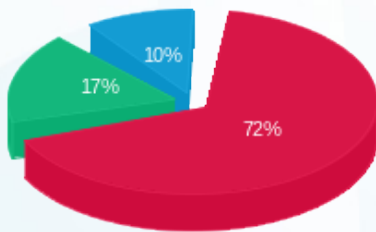

■ פסגה (809.54 ₪)
 ■ גבע (196.49 ₪)
 ■ שפל (118.01 ₪)

הסטוריית צריכה בקוט"ש

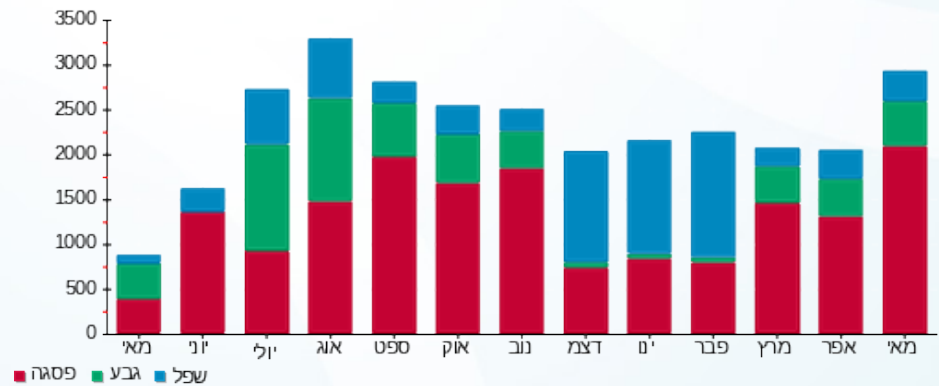



05/06/23

תאריך הפקה:

שם דייר: ג.פ טרייד מוטורס

31/05/23

תאריך קריאה נוכחית:

שם אתר: מראה המפרץ

01/05/23

תאריך קריאה קודמת:

לקוח/ה נכבד/ה, אנו מתכבדים להגיש את חישוב צריכת החשמל לתקופה 01/05/23 - 31/05/23:

2 - 00022698 (3x100)

| סוג תעריף | סוג צריכה | קריאה קודמת | קריאה נוכחית | סה"כ צריכה בקוט"ש | מחיר לקוט"ש בא"ג | סה"כ לתשלום |
|--------------------------|-----------|-------------|--------------|-------------------|------------------|-------------|
| פרטי חשבון עבור תאריכים: | | | | | | |
| 777 | פסגה | 01/05/23 | 31/05/23 | 1,039.95 | 39.17 | 407.35 ₪ |
| 778 | גבע | 54,427.18 | 54,630.87 | 203.69 | 39.17 | 79.78 ₪ |
| 779 | שפל | 84,634.31 | 84,866.95 | 232.65 | 34.91 | 81.22 ₪ |

סה"כ לדייר:

| פסגה | גבע | שפל | סה"כ | שיא ביקוש |
|----------|---------|---------|----------|-----------|
| 1,039.95 | 203.69 | 232.65 | 1,476.28 | 8.17 |
| 407.35 ₪ | 79.78 ₪ | 81.22 ₪ | 568.35 ₪ | |

סה"כ צריכה

סה"כ לתשלום

| | | |
|----------|------------------------------------|--------------|
| 210.98 ₪ | תשלום קבוע | |
| 20.10 ₪ | תשלום עבור גודל חיבור בKVA (3x100) | |
| 799.43 ₪ | סה"כ לתשלום | לא כולל מע"מ |

התפלגות חיוב בש"ח לפי תע"ז

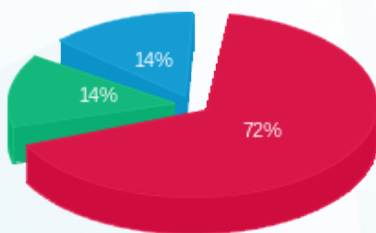

- פסגה (407.35 ₪) - 72%
- גבע (79.78 ₪) - 14%
- שפל (81.22 ₪) - 14%

הסטוריית צריכה בקוט"ש

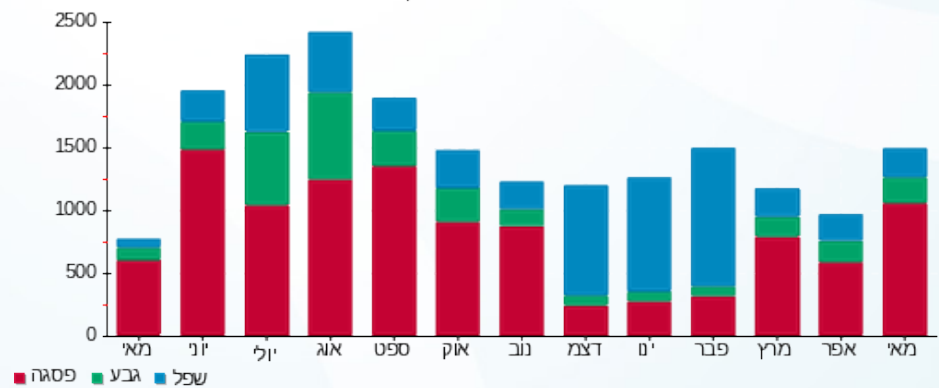



05/06/23

תאריך הפקה:

שם דייר: חנא חליחל
שם אתר: מראה המפרץ

31/05/23

תאריך קריאה נוכחית:

01/05/23

תאריך קריאה קודמת:

לקוח/ה נכבד/ה, אנו מתכבדים להגיש את חישוב צריכת החשמל לתקופה 01/05/23 - 31/05/23:

5 - 00022698 (3x63)

| סוג תעריף | סוג צריכה | קריאה קודמת | קריאה נוכחית | סה"כ צריכה בקוט"ש | מחיר לקוט"ש בא"ג | סה"כ לתשלום |
|--------------------------|-----------|-------------|--------------|-------------------|------------------|-------------|
| פרטי חשבון עבור תאריכים: | | | | | | |
| | | 01/05/23 | 31/05/23 | | | |
| 777 | פסגה | 424,836.37 | 429,357.29 | 4,520.92 | 39.17 | 1,770.84 ₪ |
| 778 | גבע | 183,507.89 | 184,635.48 | 1,127.59 | 39.17 | 441.68 ₪ |
| 779 | שפל | 451,793.88 | 454,223.88 | 2,430.00 | 34.91 | 848.31 ₪ |

סה"כ לדייר:

| פסגה | גבע | שפל | סה"כ | שיא ביקוש |
|------------|----------|----------|------------|-----------|
| 4,520.92 | 1,127.59 | 2,430.00 | 8,078.51 | 31.43 |
| 1,770.84 ₪ | 441.68 ₪ | 848.31 ₪ | 3,060.84 ₪ | |

סה"כ צריכה
סה"כ לתשלום

| | | |
|------------|-----------------------------------|--------------|
| 210.98 ₪ | תשלום קבוע | |
| 12.66 ₪ | תשלום עבור גודל חיבור בKVA (3x63) | |
| 3,284.48 ₪ | סה"כ לתשלום | לא כולל מע"מ |

התפלגות חיוב בש"ח לפי תעו"ז

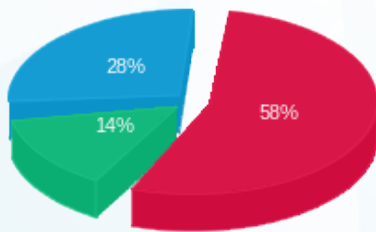

■ פסגה (1,770.84 ₪)
■ גבע (441.68 ₪)
■ שפל (848.31 ₪)

הסטוריית צריכה בקוט"ש

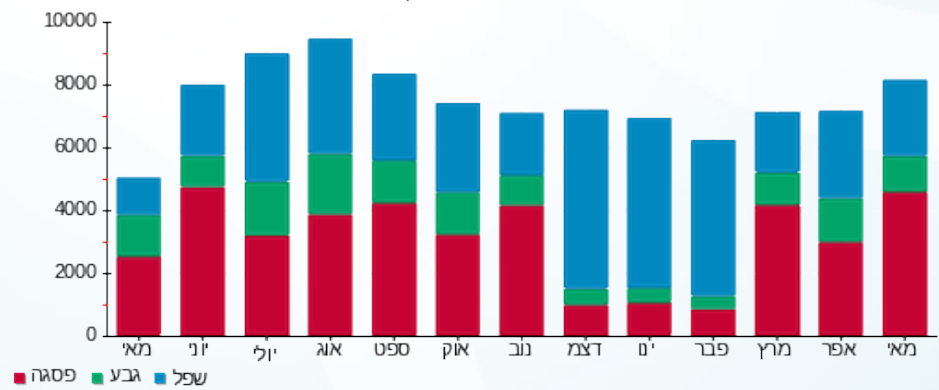

05/06/23 תאריך הפקדה:
 31/05/23 תאריך קריאה נוכחית:
 01/05/23 תאריך קריאה קודמת:

שם דייר: טעינת רכבים
 שם אתר: מראה המפרץ

לקוח/ה נכבד/ה, אנו מתכבדים להגיש את חישוב צריכת החשמל לתקופה 01/05/23 - 31/05/23:

טעינת רכבים - 1 - 21262387(0x0)

| סוג תעריף | סוג צריכה | קריאה קודמת | קריאה נוכחית | סה"כ צריכה בקוט"ש | מחיר לקוט"ש בא"ג | סה"כ לתשלום |
|--------------------------|-----------|-------------|--------------|-------------------|------------------|--------------|
| פרטי חשבון עבור תאריכים: | | | | | | |
| 777 | פסגה | 01/05/23 | 31/05/23 | 9,564.80 | 39.17 | נ"א 3,746.53 |
| 778 | גבע | 9,510.70 | 13,765.70 | 4,255.00 | 39.17 | נ"א 1,666.68 |
| 779 | שפל | 20,506.80 | 26,096.30 | 5,589.50 | 34.91 | נ"א 1,951.29 |

סה"כ לדייר:

| פסגה | גבע | שפל | סה"כ | שיא ביקוש |
|--------------|--------------|--------------|--------------|-----------|
| 9,564.80 | 4,255.00 | 5,589.50 | 19,409.30 | 278.60 |
| נ"א 3,746.53 | נ"א 1,666.68 | נ"א 1,951.29 | נ"א 7,364.51 | |

סה"כ צריכה
 סה"כ לתשלום

| | | |
|--------------|----------------------------------|--------------|
| נ"א 0.00 | תשלום קבוע | |
| נ"א 0.00 | תשלום עבור גודל חיבור בKVA (0x0) | |
| נ"א 7,364.51 | סה"כ לתשלום | לא כולל מע"מ |

התפלגות חיוב בש"ח לפי תע"ז

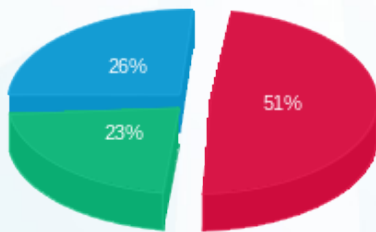

■ פסגה (נ"א 3,746.53)
 ■ גבע (נ"א 1,666.68)
 ■ שפל (נ"א 1,951.29)

הסטוריית צריכה בקוט"ש

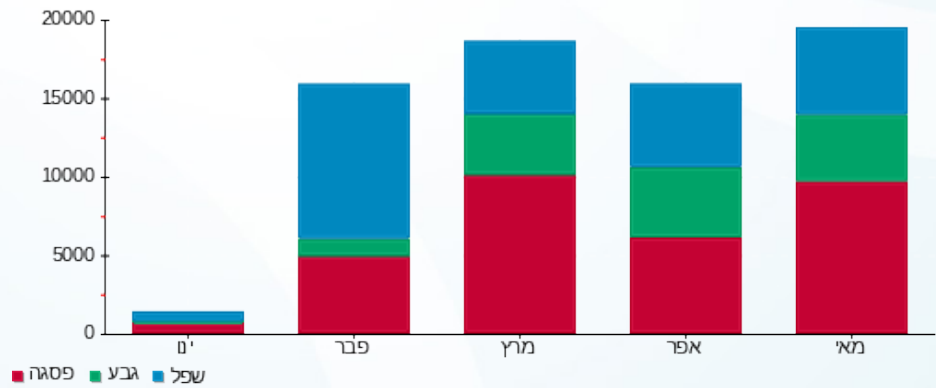



05/06/23 תאריך הפקה:
 31/05/23 תאריך קריאה נוכחית:
 01/05/23 תאריך קריאה קודמת:

שם דייר: טרק מרקט- יציב איתן
 שם אתר: מראה המפרץ

לקוח/ה נכבד/ה, אנו מתכבדים להגיש את חישוב צריכת החשמל לתקופה 01/05/23 - 31/05/23:

טרק מרקט- יציב איתן - 1 - 00022793 (3x63)

| סוג תעריף | סוג צריכה | קריאה קודמת | קריאה נוכחית | סה"כ צריכה בקוט"ש | מחיר לקוט"ש בא"ג | סה"כ לתשלום |
|--------------------------|-----------|-------------|--------------|-------------------|------------------|-------------|
| פרטי חשבון עבור תאריכים: | | | | | | |
| | | 01/05/23 | 31/05/23 | | | |
| 777 | פסגה | 303,055.03 | 305,643.63 | 2,588.60 | 39.17 | 1,013.96 ₪ |
| 778 | גבע | 127,487.01 | 127,804.07 | 317.07 | 39.17 | 124.19 ₪ |
| 779 | שפל | 153,808.23 | 154,194.22 | 385.99 | 34.91 | 134.75 ₪ |

סה"כ לדיר:

| פסגה | גבע | שפל | סה"כ | שיא ביקוש |
|------------|----------|----------|------------|-----------|
| 2,588.60 | 317.07 | 385.99 | 3,291.66 | 19.28 |
| 1,013.96 ₪ | 124.19 ₪ | 134.75 ₪ | 1,272.90 ₪ | |

סה"כ צריכה
 סה"כ לתשלום

| | | |
|------------|-----------------------------------|--------------|
| 210.98 ₪ | תשלום קבוע | |
| 12.66 ₪ | תשלום עבור גודל חיבור בKVA (3x63) | |
| 1,496.54 ₪ | סה"כ לתשלום | לא כולל מע"מ |

התפלגות חיוב בש"ח לפי תע"ז

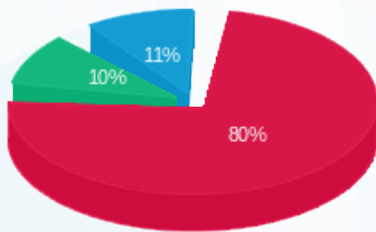

פסגה (1,013.96 ₪) 80%
 גבע (124.19 ₪) 10%
 שפל (134.75 ₪) 11%

הסטוריית צריכה בקוט"ש

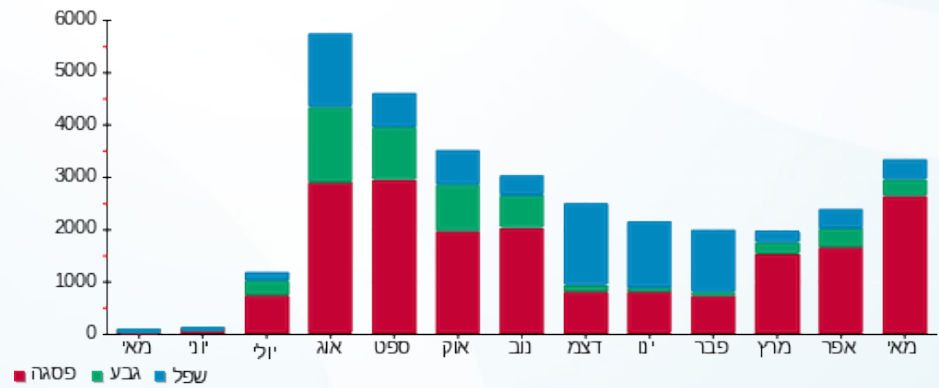



05/06/23

תאריך הפקדה:

שם דייר: כלמוביל
שם אתר: מראה המפרץ

31/05/23

תאריך קריאה נוכחית:

01/05/23

תאריך קריאה קודמת:

לקוח/ה נכבד/ה, אנו מתכבדים להגיש את חישוב צריכת החשמל לתקופה 01/05/23 - 31/05/23:

כלמוביל - 4 - 00025049 (3x400)

| סוג תעריף | סוג צריכה | קריאה קודמת | קריאה נוכחית | סה"כ צריכה בקוט"ש | מחיר לקוט"ש בא"ג | סה"כ לתשלום |
|--------------------------|-----------|-------------|--------------|-------------------|------------------|-------------|
| פרטי חשבון עבור תאריכים: | | | | | | |
| | | 01/05/23 | 31/05/23 | | | |
| 777 | פסגה | 209,667.93 | 213,503.02 | 3,835.09 | 39.17 | 1,502.21 ₪ |
| 778 | גבע | 76,157.76 | 77,226.31 | 1,068.55 | 39.17 | 418.55 ₪ |
| 779 | שפל | 161,720.92 | 162,897.58 | 1,176.67 | 34.91 | 410.77 ₪ |

סה"כ לדייר:

| פסגה | גבע | שפל | סה"כ | שיא ביקוש |
|------------|----------|----------|------------|-----------|
| 3,835.09 | 1,068.55 | 1,176.67 | 6,080.31 | 36.68 |
| 1,502.21 ₪ | 418.55 ₪ | 410.77 ₪ | 2,331.53 ₪ | |

סה"כ צריכה

סה"כ לתשלום

| | | |
|------------|------------------------------------|--------------|
| 210.98 ₪ | תשלום קבוע | |
| 80.40 ₪ | תשלום עבור גודל חיבור בKVA (3x400) | |
| 2,622.91 ₪ | סה"כ לתשלום | לא כולל מע"מ |

התפלגות חיוב בש"ח לפי תע"ז

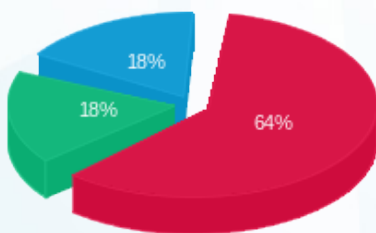

- פסגה (1,502.21 ₪)
- גבע (418.55 ₪)
- שפל (410.77 ₪)

הסטוריית צריכה בקוט"ש

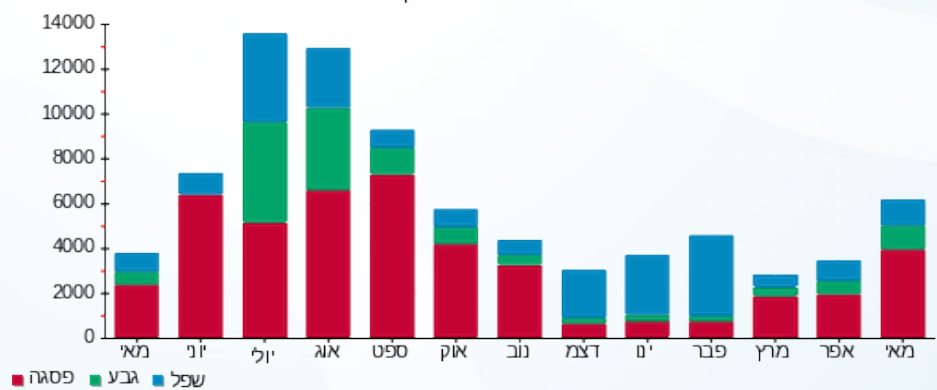



05/06/23

תאריך הפקדה:

שם דייר: מקדונלדס Q14 B22

31/05/23

תאריך קריאה נוכחית:

שם אתר: מראה המפרץ

01/05/23

תאריך קריאה קודמת:

לקוח/ה נכבד/ה, אנו מתכבדים להגיש את חישוב צריכת החשמל לתקופה 01/05/23 - 31/05/23:

6 - 00022450 (3x160)

| סוג תעריף | סוג צריכה | קריאה קודמת | קריאה נוכחית | סה"כ צריכה בקוט"ש | מחיר לקוט"ש בא"ג | סה"כ לתשלום |
|--------------------------|-----------|-------------|--------------|-------------------|------------------|-------------|
| פרטי חשבון עבור תאריכים: | | | | | | |
| | | 01/05/23 | 31/05/23 | | | |
| 777 | פסגה | 970,258.01 | 976,965.36 | 6,707.35 | 39.17 | 2,627.27 ₪ |
| 778 | גבע | 537,856.64 | 540,373.19 | 2,516.55 | 39.17 | 985.73 ₪ |
| 779 | שפל | 746,766.47 | 749,623.72 | 2,857.25 | 34.91 | 997.47 ₪ |

סה"כ לדייר:

| פסגה | גבע | שפל | סה"כ | שיא ביקוש |
|------------|----------|----------|------------|-----------|
| 6,707.35 | 2,516.55 | 2,857.25 | 12,081.15 | 40.77 |
| 2,627.27 ₪ | 985.73 ₪ | 997.47 ₪ | 4,610.47 ₪ | |

סה"כ צריכה

סה"כ לתשלום

| | | |
|------------|------------------------------------|--------------|
| 210.98 ₪ | תשלום קבוע | |
| 32.16 ₪ | תשלום עבור גודל חיבור בKVA (3x160) | |
| 4,853.61 ₪ | סה"כ לתשלום | לא כולל מע"מ |

התפלגות חיוב בש"ח לפי תע"ז

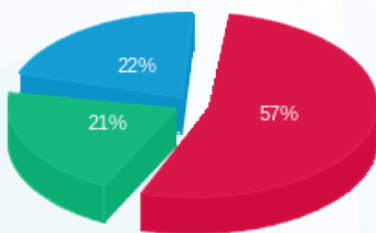

- פסגה (2,627.27 ₪) 22%
- גבע (985.73 ₪) 21%
- שפל (997.47 ₪) 57%

הסטוריית צריכה בקוט"ש

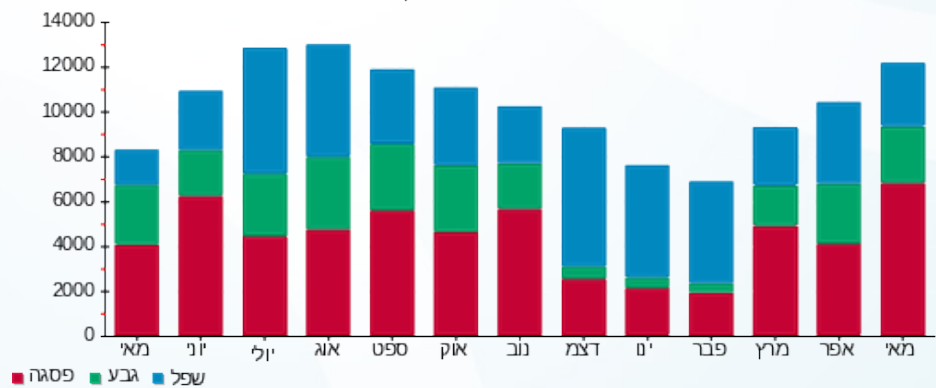



05/06/23 תאריך הפקדה:
 31/05/23 תאריך קריאה נוכחית:
 01/05/23 תאריך קריאה קודמת:

שם דייר: משאושה
 שם אתר: מראה המפרץ

לקוח/ה נכבד/ה, אנו מתכבדים להגיש את חישוב צריכת החשמל לתקופה 01/05/23 - 31/05/23:

7 - 00022450 (3x63)

| סוג תעריף | סוג צריכה | קריאה קודמת | קריאה נוכחית | סה"כ צריכה בקוט"ש | מחיר לקוט"ש בא"ג | סה"כ לתשלום |
|--------------------------|-----------|-------------|--------------|-------------------|------------------|-------------|
| פרטי חשבון עבור תאריכים: | | | | | | |
| | | 01/05/23 | 31/05/23 | | | |
| 777 | פסגה | 185,917.82 | 186,504.04 | 586.22 | 39.17 | 229.62 ₪ |
| 778 | גבע | 106,571.93 | 106,801.98 | 230.05 | 39.17 | 90.11 ₪ |
| 779 | שפל | 198,769.56 | 199,297.90 | 528.35 | 34.91 | 184.45 ₪ |

סה"כ לדייר:

| פסגה | גבע | שפל | סה"כ | שיא ביקוש |
|----------|---------|----------|----------|-----------|
| 586.22 | 230.05 | 528.35 | 1,344.62 | 4.38 |
| 229.62 ₪ | 90.11 ₪ | 184.45 ₪ | 504.18 ₪ | |

סה"כ צריכה
 סה"כ לתשלום

| | | |
|----------|-----------------------------------|--------------|
| 210.98 ₪ | תשלום קבוע | |
| 12.66 ₪ | תשלום עבור גודל חיבור בKVA (3x63) | |
| 727.82 ₪ | סה"כ לתשלום | לא כולל מע"מ |

התפלגות חיוב בש"ח לפי תעו"ז

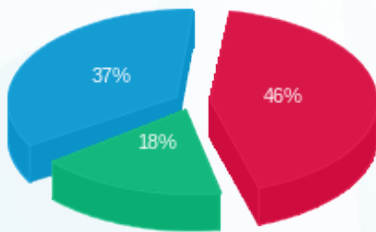

■ פסגה (229.62 ₪)
 ■ גבע (90.11 ₪)
 ■ שפל (184.45 ₪)

הסטוריית צריכה בקוט"ש

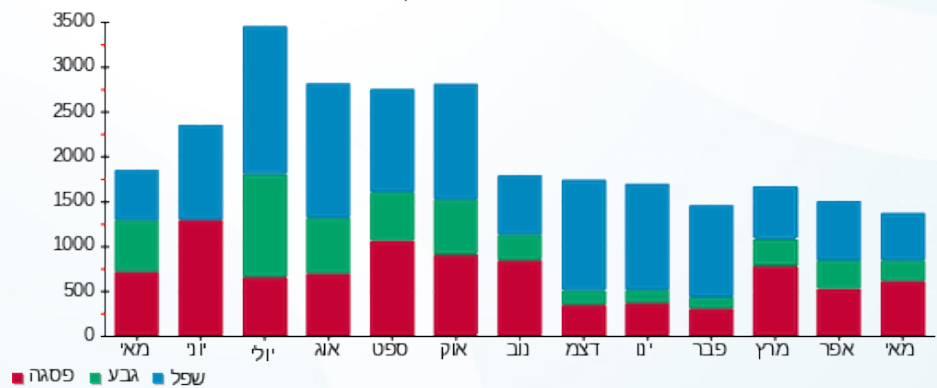



05/06/23 תאריך הפקה:
 31/05/23 תאריך קריאה נוכחית:
 01/05/23 תאריך קריאה קודמת:

שם דייר: משאושה 2
 שם אתר: מראה המפרץ

לקוח/ה נכבד/ה, אנו מתכבדים להגיש את חישוב צריכת החשמל לתקופה 01/05/23 - 31/05/23:

3 - 00022450 (3x63)

| סוג תעריף | סוג צריכה | קריאה קודמת | קריאה נוכחית | סה"כ צריכה בקוט"ש | מחיר לקוט"ש בא"ג | סה"כ לתשלום |
|--------------------------|-----------|-------------|--------------|-------------------|------------------|-------------|
| פרטי חשבון עבור תאריכים: | | | | | | |
| | | 01/05/23 | 31/05/23 | | | |
| 777 | פסגה | 193,509.77 | 194,997.52 | 1,487.76 | 39.17 | 582.75 ₪ |
| 778 | גבע | 88,485.72 | 88,964.62 | 478.90 | 39.17 | 187.59 ₪ |
| 779 | שפל | 143,698.08 | 144,447.26 | 749.18 | 34.91 | 261.54 ₪ |

סה"כ לדיר:

| פסגה | גבע | שפל | סה"כ | שיא ביקוש |
|----------|----------|----------|------------|-----------|
| 1,487.76 | 478.90 | 749.18 | 2,715.83 | 11.98 |
| 582.75 ₪ | 187.59 ₪ | 261.54 ₪ | 1,031.88 ₪ | |

סה"כ צריכה
 סה"כ לתשלום

| | | |
|------------|-----------------------------------|--------------|
| 210.98 ₪ | תשלום קבוע | |
| 12.66 ₪ | תשלום עבור גודל חיבור בKVA (3x63) | |
| 1,255.52 ₪ | סה"כ לתשלום | לא כולל מע"מ |

התפלגות חיוב בש"ח לפי תעו"ז

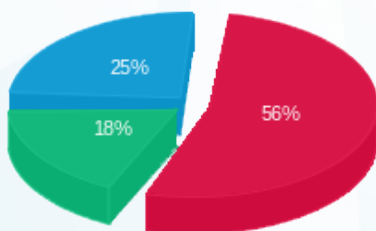

■ פסגה (582.75 ₪)
 ■ גבע (187.59 ₪)
 ■ שפל (261.54 ₪)

הסטוריית צריכה בקוט"ש

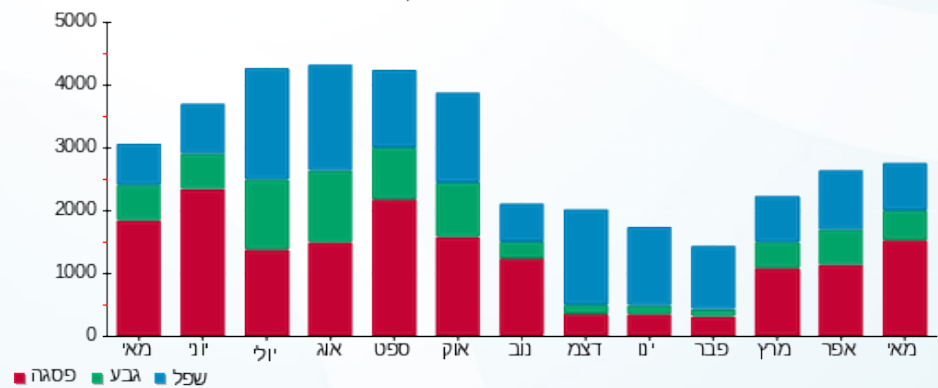



05/06/23

תאריך הפקדה:

שם דייר: סהרה ואיפראן

31/05/23

תאריך קריאה נוכחית:

שם אתר: מראה המפרץ

01/05/23

תאריך קריאה קודמת:

לקוח/ה נכבד/ה, אנו מתכבדים להגיש את חישוב צריכת החשמל לתקופה 01/05/23 - 31/05/23:

סהרה ואיפראן - 1 - 00022570 (3x1000)

| סה"כ לתשלום | מחיר לקוט"ש בא"ג | סה"כ צריכה בקוט"ש | קריאה נוכחית | קריאה קודמת | סוג צריכה | סוג תעריף |
|-------------|------------------|-------------------|--------------|--------------|-----------|--------------------------|
| | | | 31/05/23 | 01/05/23 | | פרטי חשבון עבור תאריכים: |
| ₪ 6,655.23 | 39.17 | 16,990.64 | 4,153,591.90 | 4,136,601.26 | פסגה | 777 |
| ₪ 2,599.66 | 39.17 | 6,636.86 | 2,557,122.52 | 2,550,485.66 | גבע | 778 |
| ₪ 2,838.78 | 34.91 | 8,131.72 | 4,690,476.22 | 4,682,344.50 | שפל | 779 |

סה"כ לדייר:

| שיא ביקוש | סה"כ | שפל | גבע | פסגה |
|-----------|-------------|------------|------------|------------|
| 221.20 | 31,759.22 | 8,131.72 | 6,636.86 | 16,990.64 |
| | ₪ 12,093.68 | ₪ 2,838.78 | ₪ 2,599.66 | ₪ 6,655.23 |

סה"כ צריכה

סה"כ לתשלום

| | | |
|-------------|--|---------------------|
| ₪ 210.98 | תשלום קבוע | |
| ₪ 201.01 | תשלום עבור גודל חיבור בKVA (3x1000) | |
| ₪ 12,505.66 | סה"כ לתשלום | לא כולל מע"מ |

התפלגות חיוב בש"ח לפי תעו"ז

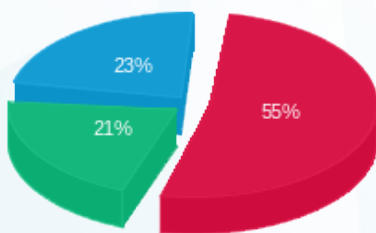

- פסגה (₪ 6,655.23) 23%
- גבע (₪ 2,599.66) 21%
- שפל (₪ 2,838.78) 55%

הסטוריית צריכה בקוט"ש

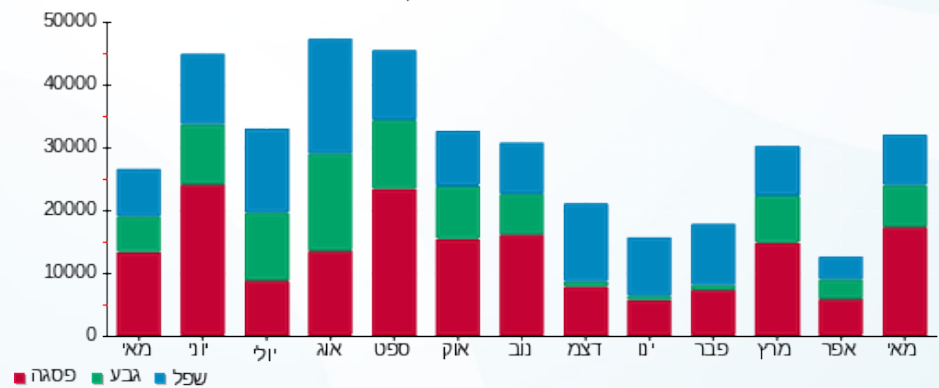

- פסגה
- גבע
- שפל





05/06/23

תאריך הפקדה:

שם דייר: פיצויה - טל זק Q13-B23

31/05/23

תאריך קריאה נוכחית:

שם אתר: מראה המפרץ

01/05/23

תאריך קריאה קודמת:

לקוח/ה נכבד/ה, אנו מתכבדים להגיש את חישוב צריכת החשמל לתקופה 01/05/23 - 31/05/23:

5 - 00022450 (3x63)

| סוג תעריף | סוג צריכה | קריאה קודמת | קריאה נוכחית | סה"כ צריכה בקוט"ש | מחיר לקוט"ש בא"ג | סה"כ לתשלום |
|--------------------------|-----------|-------------|--------------|-------------------|------------------|-------------|
| פרטי חשבון עבור תאריכים: | | | | | | |
| | | 01/05/23 | 31/05/23 | | | |
| 777 | פסגה | 295,090.44 | 296,309.01 | 1,218.57 | 39.17 | 477.31 ₪ |
| 778 | גבע | 191,648.65 | 192,157.27 | 508.62 | 39.17 | 199.23 ₪ |
| 779 | שפל | 280,316.69 | 280,969.38 | 652.69 | 34.91 | 227.85 ₪ |

סה"כ לדייר:

| פסגה | גבע | שפל | סה"כ | שיא ביקוש |
|----------|----------|----------|----------|-----------|
| 1,218.57 | 508.62 | 652.69 | 2,379.87 | 6.84 |
| 477.31 ₪ | 199.23 ₪ | 227.85 ₪ | 904.39 ₪ | |

סה"כ צריכה

סה"כ לתשלום

| | | |
|------------|-----------------------------------|--------------|
| 210.98 ₪ | תשלום קבוע | |
| 12.66 ₪ | תשלום עבור גודל חיבור בKVA (3x63) | |
| 1,128.04 ₪ | סה"כ לתשלום | לא כולל מע"מ |

התפלגות חיוב בש"ח לפי תע"ז

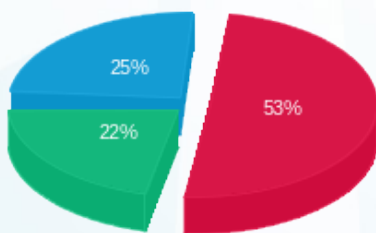

■ פסגה (477.31 ₪)
■ גבע (199.23 ₪)
■ שפל (227.85 ₪)

הסטוריית צריכה בקוט"ש

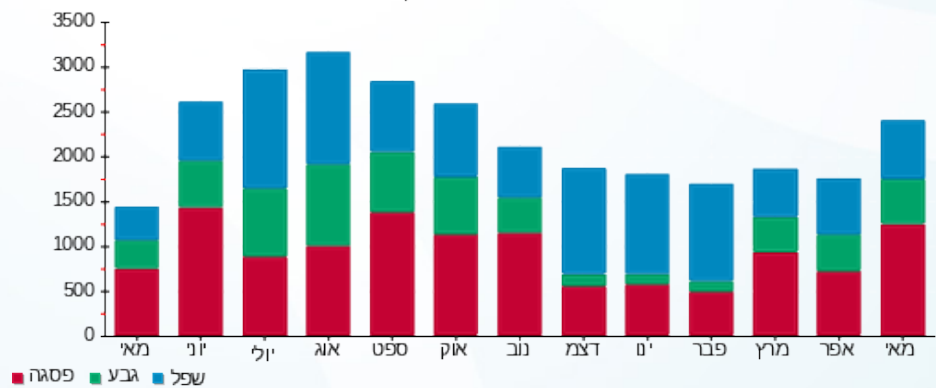



05/06/23

תאריך הפקה:

שם דייר: פלאפל עווד
שם אתר: מראה המפרץ

31/05/23

תאריך קריאה נוכחית:

01/05/23

תאריך קריאה קודמת:

לקוח/ה נכבד/ה, אנו מתכבדים להגיש את חישוב צריכת החשמל לתקופה 01/05/23 - 31/05/23:

פלאפל עווד - 3 - (3x63)00025049

| סוג תעריף | סוג צריכה | קריאה קודמת | קריאה נוכחית | סה"כ צריכה בקוט"ש | מחיר לקוט"ש בא"ג | סה"כ לתשלום |
|--------------------------|-----------|-------------|--------------|-------------------|------------------|-------------|
| פרטי חשבון עבור תאריכים: | | | | | | |
| 777 | פסגה | 01/05/23 | 31/05/23 | 1,218.58 | 39.17 | 477.32 ₪ |
| 778 | גבע | 28,328.57 | 28,818.98 | 490.41 | 39.17 | 192.09 ₪ |
| 779 | שפל | 89,414.95 | 90,470.98 | 1,056.03 | 34.91 | 368.66 ₪ |

סה"כ לדייר:

| פסגה | גבע | שפל | סה"כ | שיא ביקוש |
|----------|----------|----------|------------|-----------|
| 1,218.58 | 490.41 | 1,056.03 | 2,765.03 | 6.90 |
| ₪ 477.32 | ₪ 192.09 | ₪ 368.66 | ₪ 1,038.07 | |

סה"כ צריכה
סה"כ לתשלום

| | | |
|------------|-----------------------------------|--------------|
| 210.98 ₪ | תשלום קבוע | |
| 12.66 ₪ | תשלום עבור גודל חיבור בKVA (3x63) | |
| 1,261.72 ₪ | סה"כ לתשלום | לא כולל מע"מ |

התפלגות חיוב בש"ח לפי תע"ז

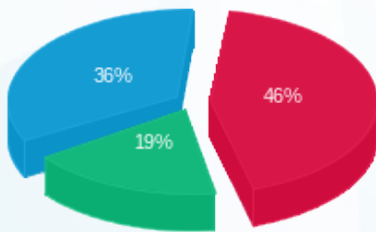

■ פסגה (₪ 477.32)
■ גבע (₪ 192.09)
■ שפל (₪ 368.66)

הסטוריית צריכה בקוט"ש

