



05/06/23

תאריך הפקה:

שם דייר: מיזוג אויר

31/05/23

תאריך קריאה נוכחית:

שם אתר: בניין אורן

01/05/23

תאריך קריאה קודמת:

לקוח/ה נכבד/ה, אנו מתכבדים להגיש את חישוב צריכת החשמל לתקופה 01/05/23 - 31/05/23:
צילר 4 - 1 - 70054711

סוג תעריף	סוג צריכה	קריאה קודמת	קריאה נוכחית	סה"כ צריכה בקוט"ש	מחיר לקוט"ש בא"ג	סה"כ לתשלום
			31/05/23	01/05/23	פרטי חשבון עבור תאריכים:	
777	פסגה	1,499,348.40	1,501,147.27	1,798.87	39.17	704.62 ₪
778	גבע	668,172.60	668,172.60	0.00	39.17	0.00 ₪
779	שפל	1,428,976.68	1,438,522.05	9,545.37	34.91	3,332.29 ₪

מפסק F36/1 צילר מס 1 - 2 - 81007765

סוג תעריף	סוג צריכה	קריאה קודמת	קריאה נוכחית	סה"כ צריכה בקוט"ש	מחיר לקוט"ש בא"ג	סה"כ לתשלום
			31/05/23	01/05/23	פרטי חשבון עבור תאריכים:	
777	פסגה	1,847,659.68	1,849,876.59	2,216.91	39.17	868.36 ₪
778	גבע	803,584.75	803,584.75	0.00	39.17	0.00 ₪
779	שפל	1,557,195.74	1,569,839.63	12,643.89	34.91	4,413.98 ₪

משאבה 3 יחידת קירור - 1 - 81007907

סוג תעריף	סוג צריכה	קריאה קודמת	קריאה נוכחית	סה"כ צריכה בקוט"ש	מחיר לקוט"ש בא"ג	סה"כ לתשלום
			31/05/23	01/05/23	פרטי חשבון עבור תאריכים:	
777	פסגה	234,411.67	235,100.20	688.53	39.17	269.70 ₪
778	גבע	131,626.30	131,626.30	0.00	39.17	0.00 ₪
779	שפל	322,454.60	325,921.94	3,467.35	34.91	1,210.45 ₪

צילר 3 - 2 - 81007907

סוג תעריף	סוג צריכה	קריאה קודמת	קריאה נוכחית	סה"כ צריכה בקוט"ש	מחיר לקוט"ש בא"ג	סה"כ לתשלום
			31/05/23	01/05/23	פרטי חשבון עבור תאריכים:	
777	פסגה	1,655,060.58	1,658,912.66	3,852.08	39.17	1,508.86 ₪
778	גבע	753,873.18	753,873.18	0.00	39.17	0.00 ₪
779	שפל	1,499,723.05	1,516,071.80	16,348.75	34.91	5,707.35 ₪





משאבה 1 יחידת קירור - 3 - 81007907

סוג תעריף	סוג צריכה	קריאה קודמת	קריאה נוכחית	סה"כ צריכה בקוט"ש	מחיר לקוט"ש בא"ג	סה"כ לתשלום
פרטי חשבון עבור תאריכים:			31/05/23	01/05/23		
777	פסגה	252,803.18	253,179.74	376.56	39.17	147.50 ₪
778	גבע	133,475.47	133,475.47	0.00	39.17	0.00 ₪
779	שפל	329,632.50	332,328.94	2,696.44	34.91	941.33 ₪

משאבה 2 יחידת קירור - 4 - 81007907

סוג תעריף	סוג צריכה	קריאה קודמת	קריאה נוכחית	סה"כ צריכה בקוט"ש	מחיר לקוט"ש בא"ג	סה"כ לתשלום
פרטי חשבון עבור תאריכים:			31/05/23	01/05/23		
777	פסגה	233,134.32	233,563.45	429.13	39.17	168.09 ₪
778	גבע	126,570.08	126,570.08	0.00	39.17	0.00 ₪
779	שפל	308,569.38	311,044.45	2,475.07	34.91	864.05 ₪

צילר 2 - 8 - 81007907

סוג תעריף	סוג צריכה	קריאה קודמת	קריאה נוכחית	סה"כ צריכה בקוט"ש	מחיר לקוט"ש בא"ג	סה"כ לתשלום
פרטי חשבון עבור תאריכים:			31/05/23	01/05/23		
777	פסגה	1,717,467.67	1,719,886.49	2,418.82	39.17	947.45 ₪
778	גבע	756,962.15	756,962.15	0.00	39.17	0.00 ₪
779	שפל	1,531,640.05	1,544,205.23	12,565.18	34.91	4,386.51 ₪

סה"כ לדירה:

פסגה	גבע	שפל	סה"כ	שיא ביקוש
11,780.90	0.00	59,742.04	71,522.95	124.99
₪ 4,614.58	₪ 0.00	₪ 20,855.95	₪ 25,470.53	

סה"כ צריכה
סה"כ לתשלום

תשלום קבוע	סה"כ לתשלום
0.00 ₪	25,470.53 ₪
לא כולל מע"מ	

התפלגות חיוב בש"ח לפי תעו"ז

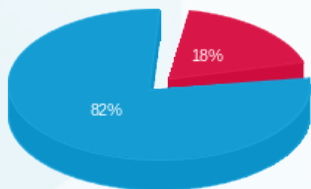

פסגה (4,614.58 ₪)
גבע (0.00 ₪)
שפל (20,855.95 ₪)

הסטוריית צריכה בקוט"ש

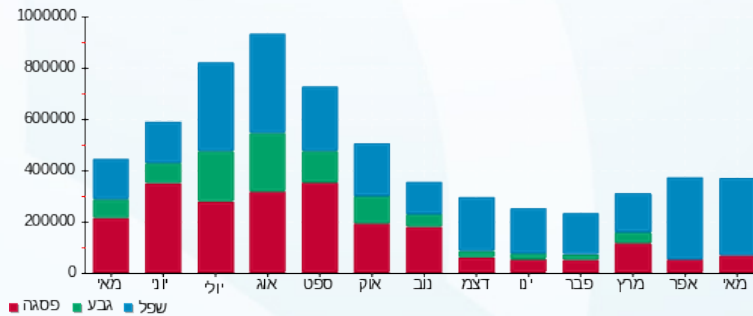



05/06/23 תאריך הפקה:
 31/05/23 תאריך קריאה נוכחית:
 01/05/23 תאריך קריאה קודמת:

שם דייר: ציבורי
 שם אתר: בנין אורן

לקוח/ה נכבד/ה, אנו מתכבדים להגיש את חישוב צריכת החשמל לתקופה 01/05/23 - 31/05/23:

לוח ראשי חניונים מרתף 1 - 1 - 81007805

סוג תעריף	סוג צריכה	קריאה קודמת	קריאה נוכחית	סה"כ צריכה בקוט"ש	מחיר לקוט"ש בא"ג	סה"כ לתשלום
פרטי חשבון עבור תאריכים:			01/05/23	31/05/23		
777	פסגה	802,950.24	804,073.12	1,122.88	39.17	439.83 ₪
778	גבע	399,923.29	399,923.29	0.00	39.17	0.00 ₪
779	שפל	834,858.08	840,037.48	5,179.40	34.91	1,808.13 ₪

לוח חרום תחתון מרתף 1 - 2 - 81007805

סוג תעריף	סוג צריכה	קריאה קודמת	קריאה נוכחית	סה"כ צריכה בקוט"ש	מחיר לקוט"ש בא"ג	סה"כ לתשלום
פרטי חשבון עבור תאריכים:			01/05/23	31/05/23		
777	פסגה	34,303.76	34,379.47	75.71	39.17	29.65 ₪
778	גבע	15,560.14	15,560.14	0.00	39.17	0.00 ₪
779	שפל	32,785.97	33,192.99	407.01	34.91	142.09 ₪

לוח חרום ק.ג.ג.ב. חיוני- ציבורי - 8 - 81007805

סוג תעריף	סוג צריכה	קריאה קודמת	קריאה נוכחית	סה"כ צריכה בקוט"ש	מחיר לקוט"ש בא"ג	סה"כ לתשלום
פרטי חשבון עבור תאריכים:			01/05/23	31/05/23		
777	פסגה	1,715,042.21	1,718,651.27	3,609.07	39.17	1,413.67 ₪
778	גבע	850,482.28	850,482.28	0.00	39.17	0.00 ₪
779	שפל	2,276,513.96	2,295,491.69	18,977.74	34.91	6,625.13 ₪

שלט מליסרון - 5 - 81007907

סוג תעריף	סוג צריכה	קריאה קודמת	קריאה נוכחית	סה"כ צריכה בקוט"ש	מחיר לקוט"ש בא"ג	סה"כ לתשלום
פרטי חשבון עבור תאריכים:			01/05/23	31/05/23		
777	פסגה	43,672.41	43,747.03	-74.63	39.17	-29.23 ₪
778	גבע	44,005.10	44,005.10	0.00	39.17	0.00 ₪
779	שפל	180,529.90	180,817.35	-287.45	34.91	-100.35 ₪

סה"כ לדיר:

פסגה	גבע	שפל	סה"כ	שיא ביקוש
------	-----	-----	------	-----------





סה"כ לדירה:

שיא ביקוש	סה"כ	שפל	גבע	פסגה
41.42	29,009.73	24,276.70	0.00	4,733.03
	10,328.92 ₪	8,475.00 ₪	0.00 ₪	1,853.93 ₪

סה"כ צריכה

סה"כ לתשלום

תשלום קבוע	סה"כ לתשלום
210.98 ₪	10,539.90 ₪

לא כולל מע"מ

התפלגות חיוב בש"ח לפי תעו"ז

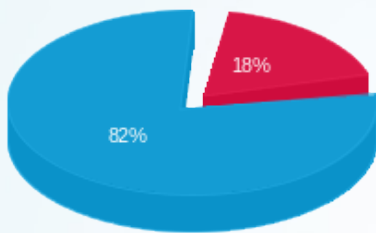

- פסגה (1,853.93 ₪)
- גבע (0.00 ₪)
- שפל (8,475.00 ₪)

הסטוריית צריכה בקוט"ש

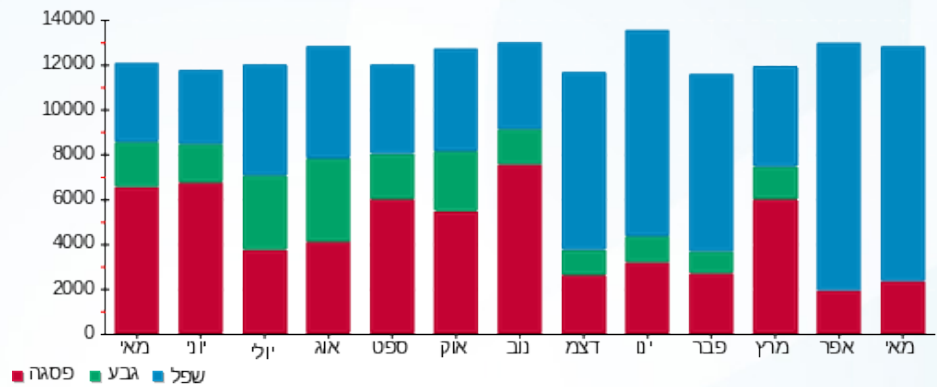

05/06/23 תאריך הפקה:
 31/05/23 תאריך קריאה נוכחית:
 01/05/23 תאריך קריאה קודמת:

שם דייר: קומה 01 - 3 די אס
 שם אתר: בנין אורן

לקוח/ה נכבד/ה, אנו מתכבדים להגיש את חישוב צריכת החשמל לתקופה 01/05/23 - 31/05/23:

קומה 01 חיוני - 1 - (3x630)81007765

סוג תעריף	סוג צריכה	קריאה קודמת	קריאה נוכחית	סה"כ צריכה בקוט"ש	מחיר לקוט"ש בא"ג	סה"כ לתשלום
			31/05/23	01/05/23	פרטי חשבון עבור תאריכים:	
777	פסגה	23,542.47	23,684.34	-141.87	39.17	₪ -55.57
778	גבע	12,250.91	12,250.91	0.00	39.17	₪ 0.00
779	שפל	41,906.63	42,729.65	-823.03	34.91	₪ -287.32

קומה 01 חיוני - 6 - (3x1260)81007765

סוג תעריף	סוג צריכה	קריאה קודמת	קריאה נוכחית	סה"כ צריכה בקוט"ש	מחיר לקוט"ש בא"ג	סה"כ לתשלום
			31/05/23	01/05/23	פרטי חשבון עבור תאריכים:	
777	פסגה	2,039,304.93	2,040,234.37	929.44	39.17	₪ 364.06
778	גבע	1,119,934.85	1,119,934.85	0.00	39.17	₪ 0.00
779	שפל	2,911,022.94	2,915,932.93	4,909.98	34.91	₪ 1,714.08

סה"כ לדייר:

פסגה	גבע	שפל	סה"כ	שיא ביקוש
787.57	0.00	4,086.96	4,874.53	10.18
₪ 308.49	₪ 0.00	₪ 1,426.76	₪ 1,735.25	

סה"כ צריכה

סה"כ לתשלום

210.98 ₪	תשלום קבוע	
126.63 ₪	תשלום עבור גודל חיבור בKVA (3x630)	
2,072.86 ₪	סה"כ לתשלום	לא כולל מע"מ

05/06/23 תאריך הפקה:
 31/05/23 תאריך קריאה נוכחית:
 01/05/23 תאריך קריאה קודמת:

שם דייר: קומה 02 - אופרטיב בלתי חיוני
 שם אתר: בנין אורן

לקוח/ה נכבד/ה, אנו מתכבדים להגיש את חישוב צריכת החשמל לתקופה 01/05/23 - 31/05/23:

אופרטיב בלתי חיוני - 8 - 81007765 (3x200)

סוג תעריף	סוג צריכה	קריאה קודמת	קריאה נוכחית	סה"כ צריכה בקוט"ש	מחיר לקוט"ש בא"ג	סה"כ לתשלום
פרטי חשבון עבור תאריכים:						
777	פסגה	01/05/23	31/05/23	348.67	39.17	136.57 ₪
778	גבע	8,795.88	8,795.88	0.00	39.17	0.00 ₪
779	שפל	36,892.64	38,575.95	1,683.32	34.91	587.65 ₪

סה"כ לדייר:

פסגה	גבע	שפל	סה"כ	שיא ביקוש
348.67	0.00	1,683.32	2,031.99	14.11
136.57 ₪	0.00 ₪	587.65 ₪	724.22 ₪	

סה"כ צריכה
 סה"כ לתשלום

210.98 ₪	תשלום קבוע	
40.20 ₪	תשלום עבור גודל חיבור ב KVA (3x200)	
975.40 ₪	סה"כ לתשלום	לא כולל מע"מ

התפלגות חיוב בש"ח לפי תעו"ז

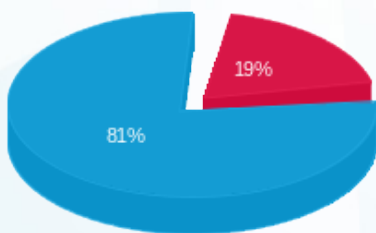

■ פסגה (136.57 ₪)
 ■ גבע (0.00 ₪)
 ■ שפל (587.65 ₪)

הסטוריית צריכה בקוט"ש

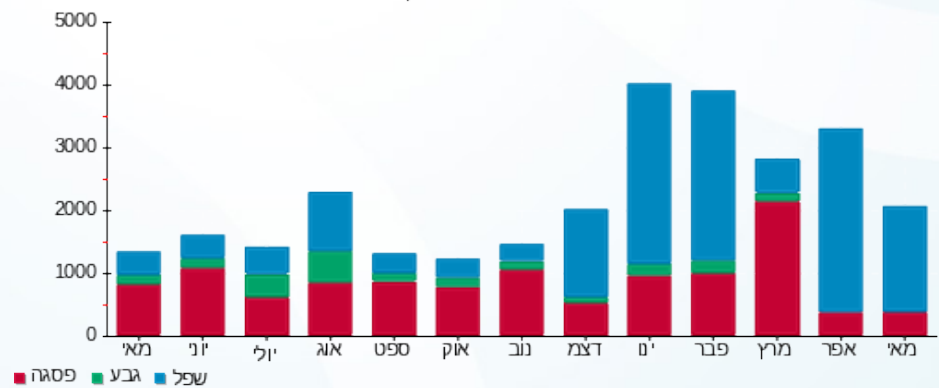

05/06/23 תאריך הפקה:
 31/05/23 תאריך קריאה נוכחית:
 01/05/23 תאריך קריאה קודמת:

שם דייר: קומה 02 - אופרטיב חיוני
 שם אתר: בנין אורן

לקוח/ה נכבד/ה, אנו מתכבדים להגיש את חישוב צריכת החשמל לתקופה 01/05/23 - 31/05/23:

אופרטיב חיוני - 6 - 81007805(3x100)

סה"כ לתשלום	מחיר לקוט"ש בא"ג	סה"כ צריכה בקוט"ש	קריאה נוכחית	קריאה קודמת	סוג צריכה	סוג תעריף
			31/05/23	01/05/23		פרטי חשבון עבור תאריכים:
15.25 ₪	39.17	38.94	40,897.31	40,858.36	פסגה	777
0.00 ₪	39.17	0.00	15,157.66	15,157.66	גבע	778
78.38 ₪	34.91	224.51	48,539.39	48,314.88	שפל	779

סה"כ לדייר:

שיא ביקוש	סה"כ	שפל	גבע	פסגה
0.36	263.45	224.51	0.00	38.94
	93.63 ₪	78.38 ₪	0.00 ₪	15.25 ₪

סה"כ צריכה
 סה"כ לתשלום

210.98 ₪	תשלום קבוע	
20.10 ₪	תשלום עבור גודל חיבור ב KVA (3x100)	
324.71 ₪	סה"כ לתשלום	לא כולל מע"מ

התפלגות חיוב בש"ח לפי תעו"ז

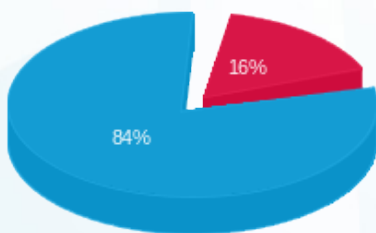

■ פסגה (15.25 ₪)
 ■ גבע (0.00 ₪)
 ■ שפל (78.38 ₪)

הסטוריית צריכה בקוט"ש

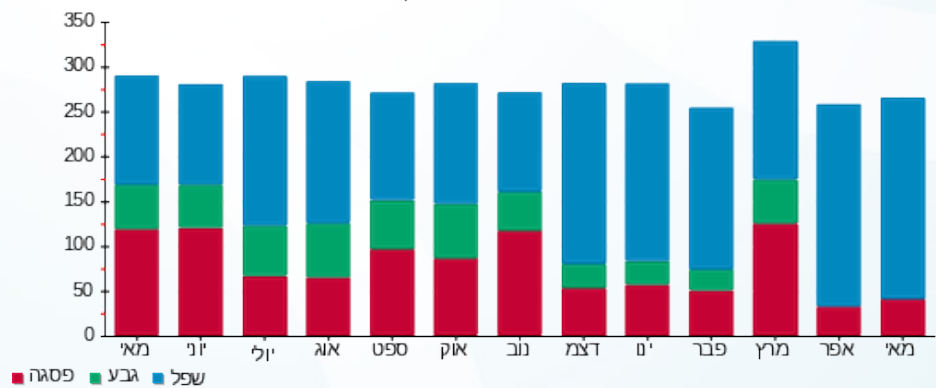



05/06/23 תאריך הפקה:
 31/05/23 תאריך קריאה נוכחית:
 01/05/23 תאריך קריאה קודמת:

שם דייר: קומה 02 - עודכנית
 שם אתר: בנין אורן

לקוח/ה נכבד/ה, אנו מתכבדים להגיש את חישוב צריכת החשמל לתקופה 01/05/23 - 31/05/23:

לוח חיוני בקומה 2 - 1 - 81007765(3x630)

סוג תעריף	סוג צריכה	קריאה קודמת	קריאה נוכחית	סה"כ צריכה בקוט"ש	מחיר לקוט"ש בא"ג	סה"כ לתשלום
פרטי חשבון עבור תאריכים:						
777	פסגה	01/05/23	31/05/23	141.87	39.17	55.57 ₪
778	גבע	12,250.91	12,250.91	0.00	39.17	0.00 ₪
779	שפל	41,906.63	42,729.65	823.03	34.91	287.32 ₪

ראשי לוח קומה 2 (עודכנית) - 3 - 81007765(3x630)

סוג תעריף	סוג צריכה	קריאה קודמת	קריאה נוכחית	סה"כ צריכה בקוט"ש	מחיר לקוט"ש בא"ג	סה"כ לתשלום
פרטי חשבון עבור תאריכים:						
777	פסגה	01/05/23	31/05/23	1,351.94	39.17	529.55 ₪
778	גבע	231,662.24	231,662.24	0.00	39.17	0.00 ₪
779	שפל	556,084.37	563,355.49	7,271.12	34.91	2,538.35 ₪

ק. 2 שטח פנוי - 8 - 81007765(3x200)

סוג תעריף	סוג צריכה	קריאה קודמת	קריאה נוכחית	סה"כ צריכה בקוט"ש	מחיר לקוט"ש בא"ג	סה"כ לתשלום
פרטי חשבון עבור תאריכים:						
777	פסגה	01/05/23	31/05/23	-348.67	39.17	-136.57 ₪
778	גבע	8,795.88	8,795.88	0.00	39.17	0.00 ₪
779	שפל	36,892.64	38,575.95	-1,683.32	34.91	-587.65 ₪

סה"כ לדייר:

פסגה	גבע	שפל	סה"כ	שיא ביקוש
1,145.13	0.00	6,410.83	7,555.96	25.86
₪ 448.55	₪ 0.00	₪ 2,238.02	₪ 2,686.57	

סה"כ צריכה
 סה"כ לתשלום

210.98 ₪	תשלום קבוע	
213.07 ₪	תשלום עבור גודל חיבור בKVA (3x1060)	
3,110.62 ₪	סה"כ לתשלום	לא כולל מע"מ





התפלגות חיוב בש"ח לפי תעו"ז

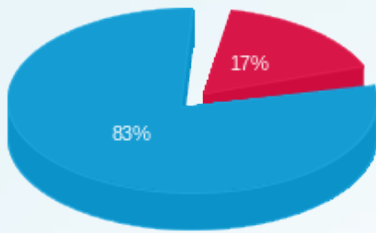

■ פסגה (448.55 ₪)
■ גבע (0.00 ₪)
■ שפל (2,238.02 ₪)

הסטוריית צריכה בקוט"ש

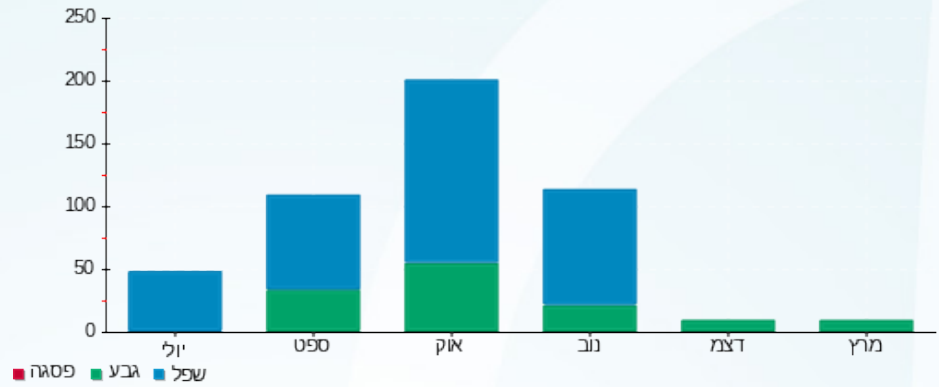



05/06/23 תאריך הפקה:
 31/05/23 תאריך קריאה נוכחית:
 01/05/23 תאריך קריאה קודמת:

שם דייר: קומה 03 - פלאפון UPS
 שם אתר: בנין אורן

לקוח/ה נכבד/ה, אנו מתכבדים להגיש את חישוב צריכת החשמל לתקופה 01/05/23 - 31/05/23:

קומה 03 - פלאפון 1 - 20281994(0x0) - UPS

סה"כ לתשלום	מחיר לקוט"ש בא"ג	סה"כ צריכה בקוט"ש	קריאה נוכחית	קריאה קודמת	סוג צריכה	סוג תעריף
			31/05/23	01/05/23		פרטי חשבון עבור תאריכים:
₪ 773.43	39.17	1,974.55	115,458.00	113,483.45	פסגה	777
₪ 0.00	39.17	0.00	56,194.30	56,194.30	גבע	778
₪ 4,007.02	34.91	11,478.15	203,605.10	192,126.95	שפל	779

סה"כ לדייר:

שיא ביקוש	סה"כ	שפל	גבע	פסגה
35.88	13,452.70	11,478.15	0.00	1,974.55
	₪ 4,780.45	₪ 4,007.02	₪ 0.00	₪ 773.43

סה"כ צריכה
 סה"כ לתשלום

₪ 210.98	תשלום קבוע	
₪ 0.00	תשלום עבור גודל חיבור בKVA (0x0)	
₪ 4,991.43	סה"כ לתשלום	לא כולל מע"מ

התפלגות חיוב בש"ח לפי תעו"ז

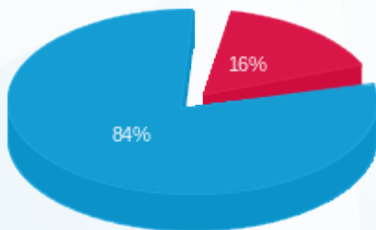

■ פסגה (₪ 773.43)
 ■ גבע (₪ 0.00)
 ■ שפל (₪ 4,007.02)

הסטוריית צריכה בקוט"ש

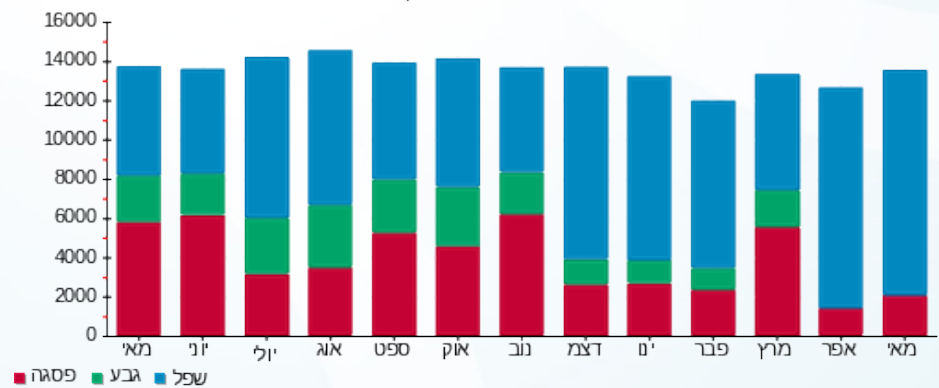

05/06/23 תאריך הפקה:
 31/05/23 תאריך קריאה נוכחית:
 01/05/23 תאריך קריאה קודמת:

שם דייר: קומה 04+03 - קליקסופטור
 שם אתר: בנין אורן

לקוח/ה נכבד/ה, אנו מתכבדים להגיש את חישוב צריכת החשמל לתקופה 01/05/23 - 31/05/23:

מפסק F38 ק.3 עבור חברה קליק את סופר - 4 - 81007765(3x630)

סוג תעריף	סוג צריכה	קריאה קודמת	קריאה נוכחית	סה"כ צריכה בקוט"ש	מחיר לקוט"ש בא"ג	סה"כ לתשלום
פרטי חשבון עבור תאריכים:			01/05/23	31/05/23		
777	פסגה	1,783,916.85	1,785,353.09	1,436.24	39.17	562.58 ₪
778	גבע	885,457.46	885,457.46	0.00	39.17	0.00 ₪
779	שפל	2,316,009.74	2,324,175.65	8,165.90	34.91	2,850.72 ₪

מפסק F39 ק.4 עבור חברה קליק את סופר - 5 - 81007765(3x630)

סוג תעריף	סוג צריכה	קריאה קודמת	קריאה נוכחית	סה"כ צריכה בקוט"ש	מחיר לקוט"ש בא"ג	סה"כ לתשלום
פרטי חשבון עבור תאריכים:			01/05/23	31/05/23		
777	פסגה	1,543,540.35	1,544,827.89	1,287.54	39.17	504.33 ₪
778	גבע	759,340.37	759,340.37	0.00	39.17	0.00 ₪
779	שפל	1,953,402.14	1,960,782.82	7,380.67	34.91	2,576.59 ₪

סה"כ לדירה:

פסגה	גבע	שפל	סה"כ	שיא ביקוש
2,723.78	0.00	15,546.58	18,270.35	20.98
1,066.90 ₪	0.00 ₪	5,427.31 ₪	6,494.21 ₪	

לא כולל מע"מ	סה"כ לתשלום	תשלום עבור גודל חיבור בKVA (3x1260)	תשלום קבוע
	6,958.46 ₪	253.27 ₪	210.98 ₪

התפלגות חיוב בש"ח לפי תע"ז

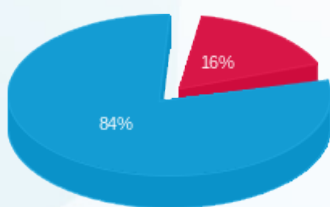

פסגה (1,066.90 ₪)
 גבע (0.00 ₪)
 שפל (5,427.31 ₪)

הסטוריית צריכה בקוט"ש

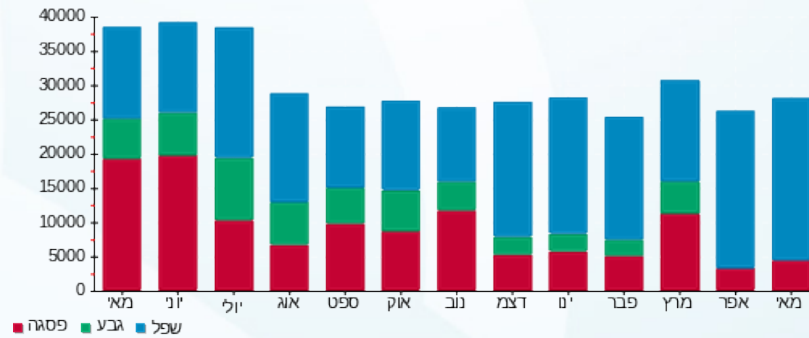

05/06/23 תאריך הפקה:
 31/05/23 תאריך קריאה נוכחית:
 01/05/23 תאריך קריאה קודמת:

שם דייר: קומה 06 - פרויקט פלאפון
 שם אתר: בנין אורן

לקוח/ה נכבד/ה, אנו מתכבדים להגיש את חישוב צריכת החשמל לתקופה 01/05/23 - 31/05/23:

קומה 6 - פרויקט פלאפון - 3 - 81007805(3x630)

סוג תעריף	סוג צריכה	קריאה קודמת	קריאה נוכחית	סה"כ צריכה בקוט"ש	מחיר לקוט"ש בא"ג	סה"כ לתשלום
פרטי חשבון עבור תאריכים:						
777	פסגה	01/05/23	31/05/23	765.84	39.17	299.98 ₪
778	גבע	329,292.79	329,292.79	0.00	39.17	0.00 ₪
779	שפל	843,137.93	847,085.38	3,947.46	34.91	1,378.06 ₪

סה"כ לדייר:

פסגה	גבע	שפל	סה"כ	שיא ביקוש
765.84	0.00	3,947.46	4,713.30	11.25
299.98 ₪	0.00 ₪	1,378.06 ₪	1,678.04 ₪	

סה"כ צריכה
 סה"כ לתשלום

210.98 ₪	תשלום קבוע	
126.63 ₪	תשלום עבור גודל חיבור בKVA (3x630)	
2,015.65 ₪	סה"כ לתשלום	לא כולל מע"מ

התפלגות חיוב בש"ח לפי תעו"ז

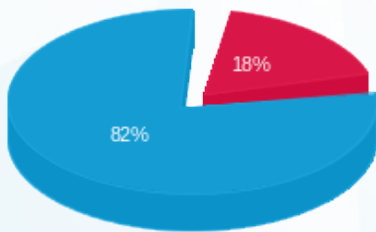

פסגה (299.98 ₪) - 18%
 גבע (0.00 ₪)
 שפל (1,378.06 ₪) - 82%

הסטוריית צריכה בקוט"ש

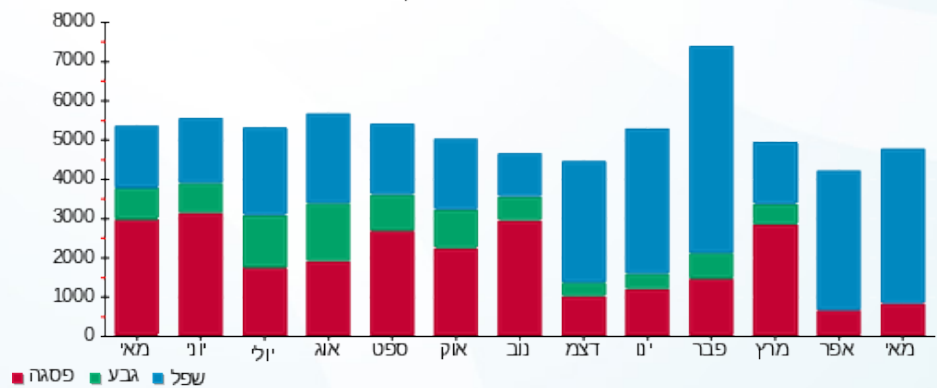

05/06/23 תאריך הפקדה:
 31/05/23 תאריך קריאה נוכחית:
 01/05/23 תאריך קריאה קודמת:

שם דייר: קומה 07 - פרוייקט פלאפון
 שם אתר: בנין אורן

לקוח/ה נכבד/ה, אנו מתכבדים להגיש את חישוב צריכת החשמל לתקופה 01/05/23 - 31/05/23:

קומה 7- פרוייקט פלאפון - 5 - 81007805(3x630)

סוג תעריף	סוג צריכה	קריאה קודמת	קריאה נוכחית	סה"כ צריכה בקוט"ש	מחיר לקוט"ש בא"ג	סה"כ לתשלום
פרטי חשבון עבור תאריכים:						
777	פסגה	01/05/23	31/05/23	610.55	39.17	239.15 ₪
778	גבע	157,509.96	157,509.96	0.00	39.17	0.00 ₪
779	שפל	445,260.14	448,609.60	3,349.45	34.91	1,169.29 ₪

סה"כ לדייר:

פסגה	גבע	שפל	סה"כ	שיא ביקוש
610.55	0.00	3,349.45	3,960.00	10.33
239.15 ₪	0.00 ₪	1,169.29 ₪	1,408.45 ₪	

סה"כ צריכה
 סה"כ לתשלום

210.98 ₪	תשלום קבוע	
126.63 ₪	תשלום עבור גודל חיבור בKVA (3x630)	
1,746.06 ₪	סה"כ לתשלום	לא כולל מע"מ

התפלגות חיוב בש"ח לפי תעו"ז

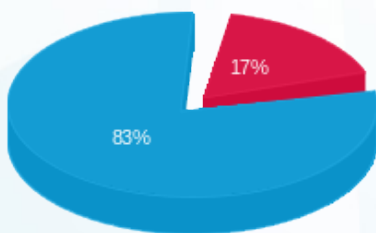

■ פסגה (239.15 ₪)
 ■ גבע (0.00 ₪)
 ■ שפל (1,169.29 ₪)

הסטוריית צריכה בקוט"ש

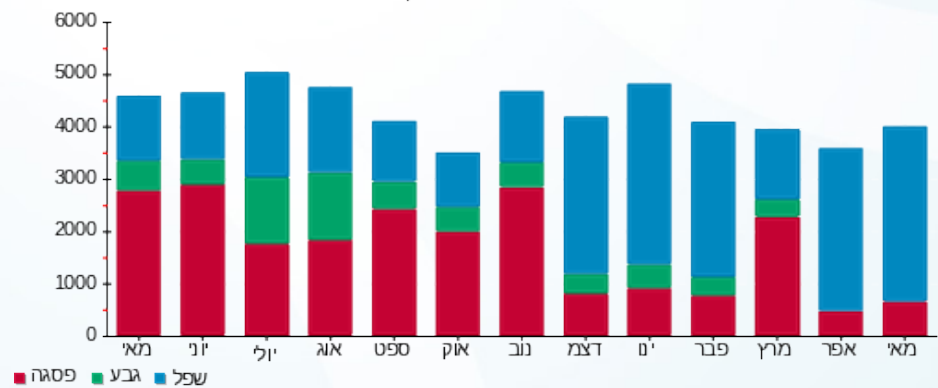



05/06/23

תאריך הפקדה:

שם דייר: קומה 08 - מארוול

31/05/23

תאריך קריאה נוכחית:

שם אתר: בנין אורן

01/05/23

תאריך קריאה קודמת:

לקוח/ה נכבד/ה, אנו מתכבדים להגיש את חישוב צריכת החשמל לתקופה 01/05/23 - 31/05/23:

מארוול ק. 8 - 4 - 81007805(3x630)

סוג תעריף	סוג צריכה	קריאה קודמת	קריאה נוכחית	סה"כ צריכה בקוט"ש	מחיר לקוט"ש בא"ג	סה"כ לתשלום
פרטי חשבון עבור תאריכים:						
		01/05/23	31/05/23			
777	פסגה	2,317,070.77	2,328,280.87	11,210.10	39.17	4,391.00 ₪
778	גבע	1,141,988.94	1,141,988.94	0.00	39.17	0.00 ₪
779	שפל	3,595,629.88	3,656,603.24	60,973.36	34.91	21,285.80 ₪

סה"כ לדיר:

פסגה	גבע	שפל	סה"כ	שיא ביקוש
11,210.10	0.00	60,973.36	72,183.46	104.06
4,391.00 ₪	0.00 ₪	21,285.80 ₪	25,676.80 ₪	

סה"כ צריכה

סה"כ לתשלום

210.98 ₪	תשלום קבוע	
126.63 ₪	תשלום עבור גודל חיבור בKVA (3x630)	
26,014.41 ₪	סה"כ לתשלום	לא כולל מע"מ

התפלגות חיוב בש"ח לפי תעו"ז

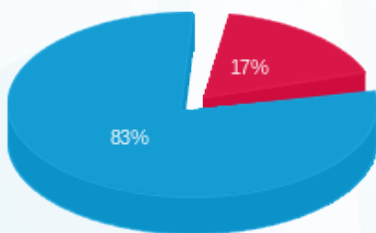

- פסגה (4,391.00 ₪) - 83%
- גבע (0.00 ₪) - 17%
- שפל (21,285.80 ₪) - 0%

הסטוריית צריכה בקוט"ש

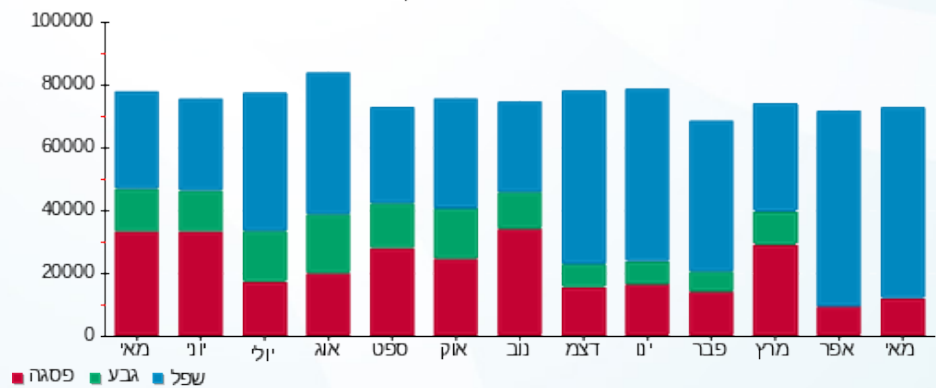



05/06/23

תאריך הפקדה:

שם דייר: קומה 09 - פלאפון

31/05/23

תאריך קריאה נוכחית:

שם אתר: בנין אורן

01/05/23

תאריך קריאה קודמת:

לקוח/ה נכבד/ה, אנו מתכבדים להגיש את חישוב צריכת החשמל לתקופה 01/05/23 - 31/05/23:

קומה 9 - פלאפון - 7 - 81007805 (3x630)

סוג תעריף	סוג צריכה	קריאה קודמת	קריאה נוכחית	סה"כ צריכה בקוט"ש	מחיר לקוט"ש בא"ג	סה"כ לתשלום
פרטי חשבון עבור תאריכים:						
777	פסגה	01/05/23	31/05/23	2,412.24	39.17	944.87 ₪
778	גבע	1,565,325.92	1,565,325.92	0.00	39.17	0.00 ₪
779	שפל	3,551,687.24	3,564,570.60	12,883.36	34.91	4,497.58 ₪

סה"כ לדייר:

פסגה	גבע	שפל	סה"כ	שיא ביקוש
2,412.24	0.00	12,883.36	15,295.60	28.36
944.87 ₪	0.00 ₪	4,497.58 ₪	5,442.46 ₪	

סה"כ צריכה

סה"כ לתשלום

210.98 ₪	תשלום קבוע	
126.63 ₪	תשלום עבור גודל חיבור ב KVA (3x630)	
5,780.07 ₪	סה"כ לתשלום	לא כולל מע"מ

התפלגות חיוב בש"ח לפי תעו"ז

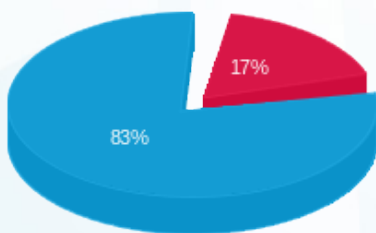

- פסגה (944.87 ₪) - 83%
- גבע (0.00 ₪) - 0%
- שפל (4,497.58 ₪) - 17%

הסטוריית צריכה בקוט"ש

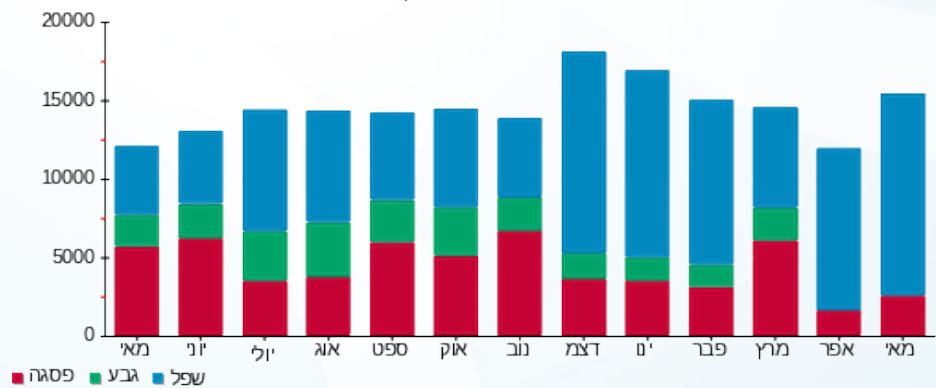

- פסגה
- גבע
- שפל





05/06/23 תאריך הפקה:
 31/05/23 תאריך קריאה נוכחית:
 01/05/23 תאריך קריאה קודמת:

שם דייר: קליק סופטוור קומה 5
 שם אתר: בנין אורן

לקוח/ה נכבד/ה, אנו מתכבדים להגיש את חישוב צריכת החשמל לתקופה 01/05/23 - 31/05/23:

קליק סופטוור קומה 5 - 6 - 81007907(3x630)

סוג תעריף	סוג צריכה	קריאה קודמת	קריאה נוכחית	סה"כ צריכה בקוט"ש	מחיר לקוט"ש בא"ג	סה"כ לתשלום
פרטי חשבון עבור תאריכים:						
777	פסגה	01/05/23	31/05/23	200.20	39.17	78.42 ₪
778	גבע	131,889.03	131,889.03	0.00	39.17	0.00 ₪
779	שפל	367,238.42	368,439.71	1,201.29	34.91	419.37 ₪

סה"כ לדייר:

פסגה	גבע	שפל	סה"כ	שיא ביקוש
200.20	0.00	1,201.29	1,401.49	3.24
₪ 78.42	₪ 0.00	₪ 419.37	₪ 497.79	

סה"כ צריכה
 סה"כ לתשלום

210.98 ₪	תשלום קבוע	
126.63 ₪	תשלום עבור גודל חיבור בKVA (3x630)	
835.40 ₪	סה"כ לתשלום	לא כולל מע"מ

התפלגות חיוב בש"ח לפי תעו"ז

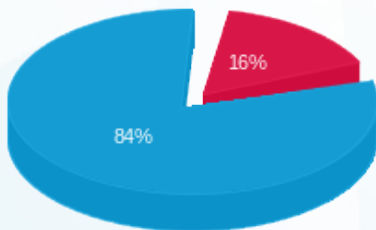

פסגה (₪ 78.42)
 גבע (₪ 0.00)
 שפל (₪ 419.37)

הסטוריית צריכה בקוט"ש

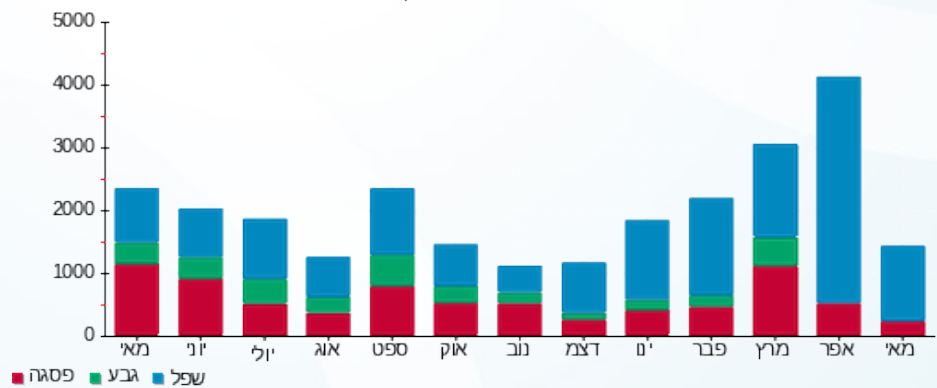



05/06/23

תאריך הפקדה:

שם דייר: קליר פורסט קומת קרקע

31/05/23

תאריך קריאה נוכחית:

שם אתר: בנין אורן

01/05/23

תאריך קריאה קודמת:

לקוח/ה נכבד/ה, אנו מתכבדים להגיש את חישוב צריכת החשמל לתקופה 01/05/23 - 31/05/23:

קליר פורסט קומת קרקע - 7 - 81007907(3x400)

סוג תעריף	סוג צריכה	קריאה קודמת	קריאה נוכחית	סה"כ צריכה בקוט"ש	מחיר לקוט"ש בא"ג	סה"כ לתשלום
		01/05/23	31/05/23			
777	פסגה	1,684,431.08	1,686,796.95	2,365.87	39.17	926.71 ₪
778	גבע	807,141.02	807,141.02	0.00	39.17	0.00 ₪
779	שפל	2,175,175.48	2,186,309.43	11,133.95	34.91	3,886.86 ₪

סה"כ לדייר:

פסגה	גבע	שפל	סה"כ	שיא ביקוש
2,365.87	0.00	11,133.95	13,499.82	28.80
926.71 ₪	0.00 ₪	3,886.86 ₪	4,813.57 ₪	

סה"כ צריכה

סה"כ לתשלום

210.98 ₪	תשלום קבוע	
80.40 ₪	תשלום עבור גודל חיבור בKVA (3x400)	
5,104.96 ₪	סה"כ לתשלום	לא כולל מע"מ

התפלגות חיוב בש"ח לפי תעו"ז

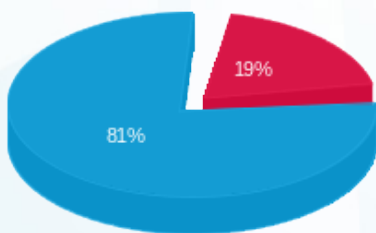

- פסגה (926.71 ₪)
- גבע (0.00 ₪)
- שפל (3,886.86 ₪)

הסטוריית צריכה בקוט"ש

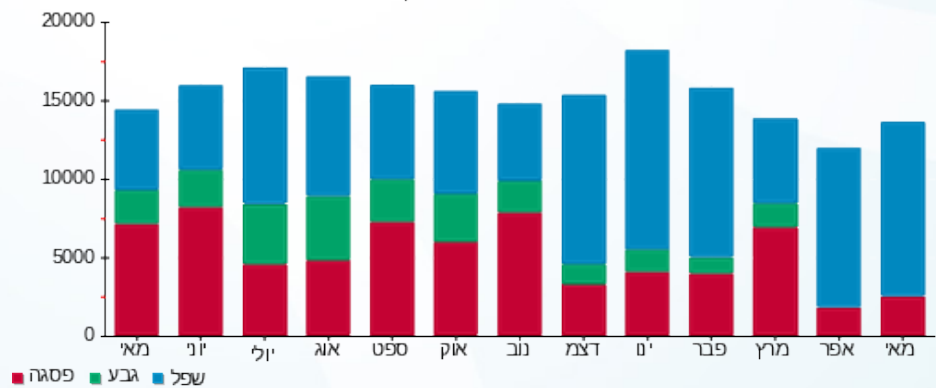

- פסגה
- גבע
- שפל

