



07/06/23

תאריך הפקדה:

שם דייר: מסחר - חנות 125 אמג'ית

31/05/23

תאריך קריאה נוכחית:

שם אתר: סוהו נתניה

01/05/23

תאריך קריאה קודמת:

לקוח/ה נכבד/ה, אנו מתכבדים להגיש את חישוב צריכת החשמל לתקופה 01/05/23 - 31/05/23:

מסחר - חנות 125 בראס - די סי פק - 5 - 15114166 (3x125)

סוג תעריף	סוג צריכה	קריאה קודמת	קריאה נוכחית	סה"כ צריכה בקוט"ש	מחיר לקוט"ש בא"ג	סה"כ לתשלום
פרטי חשבון עבור תאריכים:						
777	פסגה	01/05/23	31/05/23	72.00	39.17	28.20 ₪
778	גבע	15,957.20	15,957.20	0.00	39.17	0.00 ₪
779	שפל	23,669.20	24,095.00	425.80	34.91	148.65 ₪

סה"כ לדיר:

פסגה	גבע	שפל	סה"כ	שיא ביקוש
72.00	0.00	425.80	497.80	2.62
28.20 ₪	0.00 ₪	148.65 ₪	176.85 ₪	

סה"כ צריכה

סה"כ לתשלום

210.98 ₪	תשלום קבוע	
25.13 ₪	תשלום עבור גודל חיבור בKVA (3x125)	
412.96 ₪	סה"כ לתשלום	לא כולל מע"מ

התפלגות חיוב בש"ח לפי תעו"ז

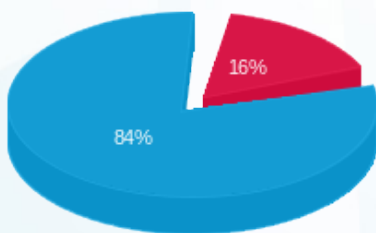

- פסגה (28.20 ₪)
- גבע (0.00 ₪)
- שפל (148.65 ₪)

הסטוריית צריכה בקוט"ש

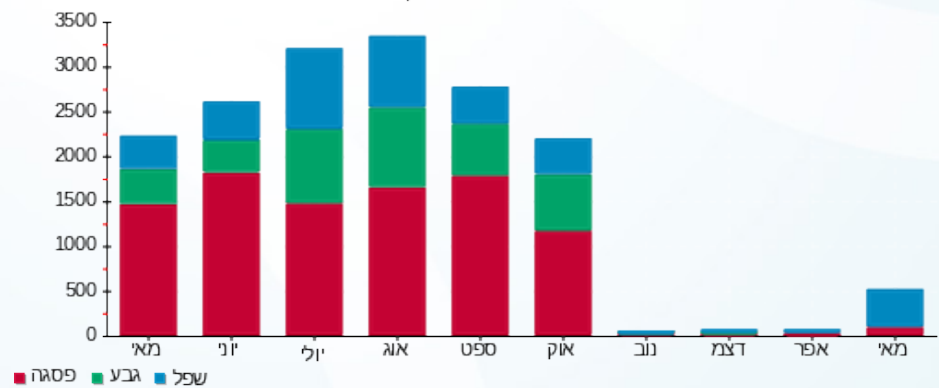

- פסגה
- גבע
- שפל

