

07/06/23 תאריך הפקה:
 31/05/23 תאריך קריאה נוכחית:
 01/05/23 תאריך קריאה קודמת:

שם דייר: 302 עובדים ספיס בע"מ
 שם אתר: סוהו נתניה משרדים

לקוח/ה נכבד/ה, אנו מתכבדים להגיש את חישוב צריכת החשמל לתקופה 01/05/23 - 31/05/23:

משרד 302 - עובדים ספיס בע"מ - 2 - 16193807(3x40)

סוג תעריף	סוג צריכה	קריאה קודמת	קריאה נוכחית	סה"כ צריכה בקוט"ש	מחיר לקוט"ש בא"ג	סה"כ לתשלום
פרטי חשבון עבור תאריכים:						
777	פסגה	01/05/23	31/05/23	286.90	39.17	112.38 ₪
778	גבע	8,888.20	8,888.20	0.00	39.17	0.00 ₪
779	שפל	25,715.80	27,147.60	1,431.80	34.91	499.84 ₪

סה"כ לדיר:

פסגה	גבע	שפל	סה"כ	שיא ביקוש
286.90	0.00	1,431.80	1,718.70	11.30
112.38 ₪	0.00 ₪	499.84 ₪	612.22 ₪	

סה"כ צריכה
 סה"כ לתשלום

210.98 ₪	תשלום קבוע	
8.04 ₪	תשלום עבור גודל חיבור KVA (3x40)	
831.24 ₪	סה"כ לתשלום	לא כולל מע"מ



07/06/23

תאריך הפקה:

שם דייר: 304 מיה"י פיתוח בע"מ (אוליבר אביטובול)

31/05/23

תאריך קריאה נוכחי:

שם אתר: סוהו נתניה משרדים

01/05/23

תאריך קריאה קודמת:

לקוח/ה נכבד/ה, אנו מתכבדים להגיש את חישוב צריכת החשמל לתקופה 01/05/23 - 31/05/23:
משרד 304 - מיה"י פיתוח בע"מ (אוליבר אביטובול) - 3 - 16193807(3x40)

סוג תעריף	סוג צריכה	קריאה קודמת	קריאה נוכחית	סה"כ צריכה בקוט"ש	מחיר לקוט"ש בא"ג	סה"כ לתשלום
			31/05/23	01/05/23	פרטי חשבון עבור תאריכים:	
777	פסגה	32,289.60	32,627.70	338.10	39.17	132.43 ₪
778	גבע	12,878.70	12,878.70	0.00	39.17	0.00 ₪
779	שפל	44,771.60	46,664.60	1,893.00	34.91	660.85 ₪

סה"כ לדייר:

פסגה	גבע	שפל	סה"כ	שיא ביקוש
338.10	0.00	1,893.00	2,231.10	131.34
132.43 ₪	0.00 ₪	660.85 ₪	793.28 ₪	

סה"כ צריכה
סה"כ לתשלום

210.98 ₪	תשלום קבוע	
8.04 ₪	תשלום עבור גודל חיבור ב-KVA (3x40)	
1,012.30 ₪	סה"כ לתשלום	לא כולל מע"מ





07/06/23

תאריך הפקה:

שם דייר: 305 מ.מ שיא אחזקות

31/05/23

תאריך קריאה נוכחית:

שם אתר: סוהו נתניה משרדים

01/05/23

תאריך קריאה קודמת:

לקוח/ה נכבד/ה, אנו מתכבדים להגיש את חישוב צריכת החשמל לתקופה 01/05/23 - 31/05/23:
305 מ.מ שיא אחזקות - 1 - 16092248(3x40)

סה"כ לתשלום	מחיר לקוט"ש בא"ג	סה"כ צריכה בקוט"ש	קריאה נוכחית	קריאה קודמת	סוג צריכה	סוג תעריף
			31/05/23	01/05/23	פרטי חשבון עבור תאריכים:	
12.77 ₪	39.17	32.60	12,713.90	12,681.30	פסגה	777
0.00 ₪	39.17	0.00	1,961.70	1,961.70	גבע	778
154.51 ₪	34.91	442.60	8,732.40	8,289.80	שפל	779

סה"כ לדייר:

שיא ביקוש	סה"כ	שפל	גבע	פסגה
3.14	475.20	442.60	0.00	32.60
	167.28 ₪	154.51 ₪	0.00 ₪	12.77 ₪

סה"כ צריכה
סה"כ לתשלום

210.98 ₪	תשלום קבוע	
8.04 ₪	תשלום עבור גודל חיבור ב-KVA (3x40)	
386.30 ₪	סה"כ לתשלום	לא כולל מע"מ





07/06/23 תאריך הפקה:
 31/05/23 תאריך קריאה נוכחית:
 01/05/23 תאריך קריאה קודמת:

שם דייר: 306 סיון ניהול נכסים בע"מ
 שם אתר: סוהו נתניה משרדים

לקוח/ה נכבד/ה, אנו מתכבדים להגיש את חישוב צריכת החשמל לתקופה 01/05/23 - 31/05/23:

משרד 306 - סיון ניהול נכסים בע"מ - 2 - 16092248(3x40)

סוג תעריף	סוג צריכה	קריאה קודמת	קריאה נוכחית	סה"כ צריכה בקוט"ש	מחיר לקוט"ש בא"ג	סה"כ לתשלום
פרטי חשבון עבור תאריכים:						
777	פסגה	01/05/23	31/05/23	146.90	39.17	57.54 ₪
778	גבע	8,494.10	8,494.10	0.00	39.17	0.00 ₪
779	שפל	24,462.20	25,266.50	804.30	34.91	280.78 ₪

סה"כ לדיר:

פסגה	גבע	שפל	סה"כ	שיא ביקוש
146.90	0.00	804.30	951.20	4.41
₪ 57.54	₪ 0.00	₪ 280.78	₪ 338.32	

סה"כ צריכה
 סה"כ לתשלום

210.98 ₪	תשלום קבוע	
8.04 ₪	תשלום עבור גודל חיבור KVA (3x40)	
557.34 ₪	סה"כ לתשלום	לא כולל מע"מ





07/06/23

תאריך הפקדה:

שם דייר: 307 גוברין ראובן
שם אתר: סוהו נתניה משרדים

31/05/23

תאריך קריאה נוכחית:

01/05/23

תאריך קריאה קודמת:

לקוח/ה נכבד/ה, אנו מתכבדים להגיש את חישוב צריכת החשמל לתקופה 01/05/23 - 31/05/23:

משרד 307 - גוברין ראובן - 3 - 16092248(3x40)

סוג תעריף	סוג צריכה	קריאה קודמת	קריאה נוכחית	סה"כ צריכה בקוט"ש	מחיר לקוט"ש בא"ג	סה"כ לתשלום
פרטי חשבון עבור תאריכים:						
777	פסגה	01/05/23	31/05/23	42.70	39.17	16.73 ₪
778	גבע	1,498.90	1,498.90	0.00	39.17	0.00 ₪
779	שפל	4,939.80	5,214.00	274.20	34.91	95.72 ₪

סה"כ לדייר:

פסגה	גבע	שפל	סה"כ	שיא ביקוש
42.70	0.00	274.20	316.90	2.24
16.73 ₪	0.00 ₪	95.72 ₪	112.45 ₪	

סה"כ צריכה

סה"כ לתשלום

210.98 ₪	תשלום קבוע	
8.04 ₪	תשלום עבור גודל חיבור בKVA (3x40)	
331.47 ₪	סה"כ לתשלום	לא כולל מע"מ



07/06/23 תאריך הפקה:
 31/05/23 תאריך קריאה נוכחית:
 01/05/23 תאריך קריאה קודמת:

שם דייר: 308 ב - קוסקס סבסטיאן ג'רמי קלמנט
 שם אתר: סוהו נתניה משרדים

לקוח/ה נכבד/ה, אנו מתכבדים להגיש את חישוב צריכת החשמל לתקופה 01/05/23 - 31/05/23:

308 ב -קוסקס סבסטיאן ג'רמי קלמנט - 4 - (3x40)16193803

סוג תעריף	סוג צריכה	קריאה קודמת	קריאה נוכחית	סה"כ צריכה בקוט"ש	מחיר לקוט"ש בא"ג	סה"כ לתשלום
פרטי חשבון עבור תאריכים:						
777	פסגה	01/05/23	31/05/23	60.40	39.17	23.66 ₪
778	גבע	3,017.80	3,017.80	0.00	39.17	0.00 ₪
779	שפל	10,789.40	11,125.30	335.90	34.91	117.26 ₪

סה"כ לדייר:

פסגה	גבע	שפל	סה"כ	שיא ביקוש
60.40	0.00	335.90	396.30	9.64
23.66 ₪	0.00 ₪	117.26 ₪	140.92 ₪	

סה"כ צריכה
 סה"כ לתשלום

210.98 ₪	תשלום קבוע	
8.04 ₪	תשלום עבור גודל חיבור בKVA (3x40)	
359.94 ₪	סה"כ לתשלום	לא כולל מע"מ

התפלגות חיוב בש"ח לפי תעו"ז

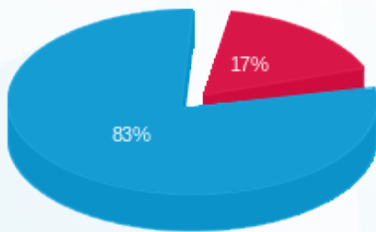

פסגה (23.66 ₪)
 גבע (0.00 ₪)
 שפל (117.26 ₪)

הסטוריית צריכה בקוט"ש

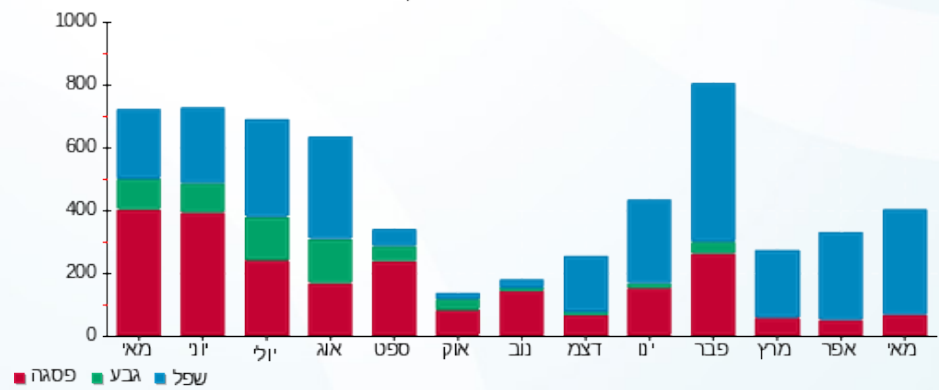

07/06/23 תאריך הפקה:
 31/05/23 תאריך קריאה נוכחית:
 01/05/23 תאריך קריאה קודמת:

שם דייר: 308 ג אברהם פיטוסי
 שם אתר: סוהו נתניה משרדים

לקוח/ה נכבד/ה, אנו מתכבדים להגיש את חישוב צריכת החשמל לתקופה 01/05/23 - 31/05/23:

308 ג אברהם פיטוסי - 1 - 16193805(3x40)

סה"כ לתשלום	מחיר לקוט"ש בא"ג	סה"כ צריכה בקוט"ש	קריאה נוכחית	קריאה קודמת	סוג צריכה	סוג תעריף
			31/05/23	01/05/23	פרטי חשבון עבור תאריכים:	
56.68 ₪	39.17	144.70	10,155.00	10,010.30	פסגה	777
0.00 ₪	39.17	0.00	2,671.40	2,671.40	גבע	778
330.11 ₪	34.91	945.60	11,207.70	10,262.10	שפל	779

סה"כ לדייר:

שיא ביקוש	סה"כ	שפל	גבע	פסגה
4.00	1,090.30	945.60	0.00	144.70
	386.79 ₪	330.11 ₪	0.00 ₪	56.68 ₪

סה"כ צריכה
 סה"כ לתשלום

210.98 ₪	תשלום קבוע	
8.04 ₪	תשלום עבור גודל חיבור KVA (3x40)	
605.81 ₪	סה"כ לתשלום	לא כולל מע"מ



07/06/23 תאריך הפקה:
 31/05/23 תאריך קריאה נוכחית:
 01/05/23 תאריך קריאה קודמת:

שם דייר: 309 קבוצת איציק תשובה
 שם אתר: סוהו נתניה משרדים

לקוח/ה נכבד/ה, אנו מתכבדים להגיש את חישוב צריכת החשמל לתקופה 01/05/23 - 31/05/23:

קבוצת איציק תשובה - 2 - (3x80)16193805

סוג תעריף	סוג צריכה	קריאה קודמת	קריאה נוכחית	סה"כ צריכה בקוט"ש	מחיר לקוט"ש בא"ג	סה"כ לתשלום
פרטי חשבון עבור תאריכים:						
777	פסגה	01/05/23	31/05/23	729.10	39.17	285.59 ₪
778	גבע	27,371.30	27,371.30	0.00	39.17	0.00 ₪
779	שפל	69,419.20	73,354.50	3,935.30	34.91	1,373.81 ₪

סה"כ לדייר:

פסגה	גבע	שפל	סה"כ	שיא ביקוש
729.10	0.00	3,935.30	4,664.40	75.45
285.59 ₪	0.00 ₪	1,373.81 ₪	1,659.40 ₪	

סה"כ צריכה
 סה"כ לתשלום

210.98 ₪	תשלום קבוע	
16.08 ₪	תשלום עבור גודל חיבור ב-KVA (3x80)	
1,886.46 ₪	סה"כ לתשלום	לא כולל מע"מ





07/06/23 תאריך הפקה:
 31/05/23 תאריך קריאה נוכחית:
 01/05/23 תאריך קריאה קודמת:

שם דייר: 310 אילון את אילון חברת עורכי דין
 שם אתר: סוהו נתניה משרדים

לקוח/ה נכבד/ה, אנו מתכבדים להגיש את חישוב צריכת החשמל לתקופה 01/05/23 - 31/05/23:

משרד 310 - אילון את אילון חברת עורכי דין - 2 - 16193802(3x40)

סוג תעריף	סוג צריכה	קריאה קודמת	קריאה נוכחית	סה"כ צריכה בקוט"ש	מחיר לקוט"ש בא"ג	סה"כ לתשלום
			31/05/23	01/05/23	פרטי חשבון עבור תאריכים:	
777	פסגה	15,502.90	15,626.70	123.80	39.17	48.49 ₪
778	גבע	3,933.30	3,933.30	0.00	39.17	0.00 ₪
779	שפל	13,338.10	14,015.70	677.60	34.91	236.55 ₪

סה"כ לדייר:

פסגה	גבע	שפל	סה"כ	שיא ביקוש
123.80	0.00	677.60	801.40	3.94
48.49 ₪	0.00 ₪	236.55 ₪	285.04 ₪	

סה"כ צריכה
 סה"כ לתשלום

210.98 ₪	תשלום קבוע	
8.04 ₪	תשלום עבור גודל חיבור ב-KVA (3x40)	
504.06 ₪	סה"כ לתשלום	לא כולל מע"מ





07/06/23

תאריך הפקדה:

שם דייר: 311 דואני יצחק בע"מ

31/05/23

תאריך קריאה נוכחית:

שם אתר: סוהו נתניה משרדים

01/05/23

תאריך קריאה קודמת:

לקוח/ה נכבד/ה, אנו מתכבדים להגיש את חישוב צריכת החשמל לתקופה 01/05/23 - 31/05/23:

משרד 311 - דואני יצחק בע"מ - 3 - 16193802(3x40)

סוג תעריף	סוג צריכה	קריאה קודמת	קריאה נוכחית	סה"כ צריכה בקוט"ש	מחיר לקוט"ש בא"ג	סה"כ לתשלום
פרטי חשבון עבור תאריכים:						
777	פסגה	01/05/23	31/05/23	148.40	39.17	58.13 ₪
778	גבע	3,288.80	3,288.80	0.00	39.17	0.00 ₪
779	שפל	11,737.90	12,554.70	816.80	34.91	285.14 ₪

סה"כ לדייר:

פסגה	גבע	שפל	סה"כ	שיא ביקוש
148.40	0.00	816.80	965.20	6.53
58.13 ₪	0.00 ₪	285.14 ₪	343.27 ₪	

סה"כ צריכה

סה"כ לתשלום

210.98 ₪	תשלום קבוע	
8.04 ₪	תשלום עבור גודל חיבור בKVA (3x40)	
562.29 ₪	סה"כ לתשלום	לא כולל מע"מ





07/06/23

תאריך הפקה:

שם דייר: 312 מ. י. סלמה
שם אתר: סוהו נתניה משרדים

31/05/23

תאריך קריאה נוכחית:

01/05/23

תאריך קריאה קודמת:

לקוח/ה נכבד/ה, אנו מתכבדים להגיש את חישוב צריכת החשמל לתקופה 01/05/23 - 31/05/23:

312 מ. י. סלמה - 4 - (3x40)16193802

סוג תעריף	סוג צריכה	קריאה קודמת	קריאה נוכחית	סה"כ צריכה בקוט"ש	מחיר לקוט"ש בא"ג	סה"כ לתשלום
פרטי חשבון עבור תאריכים:						
777	פסגה	01/05/23	31/05/23	4.50	39.17	1.76 ₪
778	גבע	6,763.70	6,763.70	0.00	39.17	0.00 ₪
779	שפל	19,337.00	19,367.30	30.30	34.91	10.58 ₪

סה"כ לדייר:

פסגה	גבע	שפל	סה"כ	שיא ביקוש
4.50	0.00	30.30	34.80	0.80
1.76 ₪	0.00 ₪	10.58 ₪	12.34 ₪	

סה"כ צריכה

סה"כ לתשלום

210.98 ₪	תשלום קבוע	
8.04 ₪	תשלום עבור גודל חיבור ב-KVA (3x40)	
231.36 ₪	סה"כ לתשלום	לא כולל מע"מ



07/06/23 תאריך הפקה:
 31/05/23 תאריך קריאה נוכחית:
 01/05/23 תאריך קריאה קודמת:

שם דייר: 314 סרג'יקל תיאטר בע"מ
 שם אתר: סוהו נתניה משרדים

לקוח/ה נכבד/ה, אנו מתכבדים להגיש את חישוב צריכת החשמל לתקופה 01/05/23 - 31/05/23:

314 - סרג'יקל תיאטר בע"מ - 1 - (3x40)16193803

סוג תעריף	סוג צריכה	קריאה קודמת	קריאה נוכחית	סה"כ צריכה בקוט"ש	מחיר לקוט"ש בא"ג	סה"כ לתשלום
פרטי חשבון עבור תאריכים:						
777	פסגה	01/05/23	31/05/23	12.40	39.17	4.86 ₪
778	גבע	3,190.30	3,190.30	0.00	39.17	0.00 ₪
779	שפל	11,169.00	11,288.90	119.90	34.91	41.86 ₪

סה"כ לדייר:

פסגה	גבע	שפל	סה"כ	שיא ביקוש
12.40	0.00	119.90	132.30	1.67
4.86 ₪	0.00 ₪	41.86 ₪	46.71 ₪	

סה"כ צריכה
 סה"כ לתשלום

210.98 ₪	תשלום קבוע	
8.04 ₪	תשלום עבור גודל חיבור ב-KVA (3x40)	
265.73 ₪	סה"כ לתשלום	לא כולל מע"מ



07/06/23

תאריך הפקדה:

שם דייר: 401 יושפה ג.ע. בע"מ

31/05/23

תאריך קריאה נוכחית:

שם אתר: סוהו נתניה משרדים

01/05/23

תאריך קריאה קודמת:

לקוח/ה נכבד/ה, אנו מתכבדים להגיש את חישוב צריכת החשמל לתקופה 01/05/23 - 31/05/23:

401 יושפה ג.ע. בע"מ - 1 - (3x40)16225068

סוג תעריף	סוג צריכה	קריאה קודמת	קריאה נוכחית	סה"כ צריכה בקוט"ש	מחיר לקוט"ש בא"ג	סה"כ לתשלום
פרטי חשבון עבור תאריכים:						
777	פסגה	01/05/23	31/05/23	12.50	39.17	4.90 ₪
778	גבע	1,801.30	1,801.30	0.00	39.17	0.00 ₪
779	שפל	6,200.40	6,456.00	255.60	34.91	89.23 ₪

סה"כ לדייר:

פסגה	גבע	שפל	סה"כ	שיא ביקוש
12.50	0.00	255.60	268.10	2.12
4.90 ₪	0.00 ₪	89.23 ₪	94.13 ₪	

סה"כ צריכה

סה"כ לתשלום

210.98 ₪	תשלום קבוע	
8.04 ₪	תשלום עבור גודל חיבור ב-KVA (3x40)	
313.15 ₪	סה"כ לתשלום	לא כולל מע"מ



07/06/23 תאריך הפקה:
 31/05/23 תאריך קריאה נוכחית:
 01/05/23 תאריך קריאה קודמת:

שם דייר: 403 מרדכי חלפון גלפז
 שם אתר: סוהו נתניה משרדים

לקוח/ה נכבד/ה, אנו מתכבדים להגיש את חישוב צריכת החשמל לתקופה 01/05/23 - 31/05/23:

403 מרדכי חלפון גלפז - 3 - 16225068(3x40)

סוג תעריף	סוג צריכה	קריאה קודמת	קריאה נוכחית	סה"כ צריכה בקוט"ש	מחיר לקוט"ש בא"ג	סה"כ לתשלום
פרטי חשבון עבור תאריכים:						
777	פסגה	01/05/23	31/05/23	345.50	39.17	135.33 ₪
778	גבע	11,732.30	11,732.30	0.00	39.17	0.00 ₪
779	שפל	33,426.30	35,009.60	1,583.30	34.91	552.73 ₪

סה"כ לדייר:

פסגה	גבע	שפל	סה"כ	שיא ביקוש
345.50	0.00	1,583.30	1,928.80	7.80
135.33 ₪	0.00 ₪	552.73 ₪	688.06 ₪	

סה"כ צריכה
 סה"כ לתשלום

210.98 ₪	תשלום קבוע	
8.04 ₪	תשלום עבור גודל חיבור בKVA (3x40)	
907.08 ₪	סה"כ לתשלום	לא כולל מע"מ



07/06/23 תאריך הפקה:
 31/05/23 תאריך קריאה נוכחית:
 01/05/23 תאריך קריאה קודמת:

שם דייר: 405 יונגר, כהן, סורק ושות'
 שם אתר: סוהו נתניה משרדים

לקוח/ה נכבד/ה, אנו מתכבדים להגיש את חישוב צריכת החשמל לתקופה 01/05/23 - 31/05/23:

משרד 405- יונגר, כהן, סורק ושות' - 1 - 16193816(3x40)

סוג תעריף	סוג צריכה	קריאה קודמת	קריאה נוכחית	סה"כ צריכה בקוט"ש	מחיר לקוט"ש בא"ג	סה"כ לתשלום
פרטי חשבון עבור תאריכים:						
777	פסגה	01/05/23	31/05/23	88.30	39.17	34.59 ₪
778	גבע	3,157.20	3,157.20	0.00	39.17	0.00 ₪
779	שפל	11,107.20	11,567.20	460.00	34.91	160.59 ₪

סה"כ לדייר:

פסגה	גבע	שפל	סה"כ	שיא ביקוש
88.30	0.00	460.00	548.30	2.17
₪ 34.59	₪ 0.00	₪ 160.59	₪ 195.17	

סה"כ צריכה
 סה"כ לתשלום

210.98 ₪	תשלום קבוע	
8.04 ₪	תשלום עבור גודל חיבור בKVA (3x40)	
414.19 ₪	סה"כ לתשלום	לא כולל מע"מ





07/06/23

תאריך הפקדה:

שם דייר: 406 מונולית פתרונוט אינטרנט מתקדמים בע"מ

31/05/23

תאריך קריאה נוכחית:

שם אתר: סוהו נתניה משרדים

01/05/23

תאריך קריאה קודמת:

לקוח/ה נכבד/ה, אנו מתכבדים להגיש את חישוב צריכת החשמל לתקופה 01/05/23 - 31/05/23:

406- מונולית פתרונוט אינטרנט מתקדמים בע"מ - 2 - (3x40)16193816

סוג תעריף	סוג צריכה	קריאה קודמת	קריאה נוכחית	סה"כ צריכה בקוט"ש	מחיר לקוט"ש בא"ג	סה"כ לתשלום
פרטי חשבון עבור תאריכים:						
777	פסגה	01/05/23	31/05/23	139.30	39.17	54.56 ₪
778	גבע	3,516.90	3,516.90	0.00	39.17	0.00 ₪
779	שפל	9,055.60	9,489.30	433.70	34.91	151.40 ₪

סה"כ לדייר:

פסגה	גבע	שפל	סה"כ	שיא ביקוש
139.30	0.00	433.70	573.00	3.36
54.56 ₪	0.00 ₪	151.40 ₪	205.97 ₪	

סה"כ צריכה

סה"כ לתשלום

210.98 ₪	תשלום קבוע	
8.04 ₪	תשלום עבור גודל חיבור ב-KVA (3x40)	
424.99 ₪	סה"כ לתשלום	לא כולל מע"מ



07/06/23 תאריך הפקה:
 31/05/23 תאריך קריאה נוכחית:
 01/05/23 תאריך קריאה קודמת:

שם דייר: 407 מונולית פתרונו אינטרנט מתקדמים בע"מ
שם אתר: סוהו נתניה משרדים

לקוח/ה נכבד/ה, אנו מתכבדים להגיש את חישוב צריכת החשמל לתקופה 01/05/23 - 31/05/23:

משרד 407 - מונולית פתרונו אינטרנט מתקדמים בע"מ - 3 - 16193816(3x40)

סוג תעריף	סוג צריכה	קריאה קודמת	קריאה נוכחית	סה"כ צריכה בקוט"ש	מחיר לקוט"ש בא"ג	סה"כ לתשלום
פרטי חשבון עבור תאריכים:						
777	פסגה	01/05/23	31/05/23	159.20	39.17	62.36 ₪
778	גבע	4,843.10	4,843.10	0.00	39.17	0.00 ₪
779	שפל	13,813.30	14,438.60	625.30	34.91	218.29 ₪

סה"כ לדייר:

פסגה	גבע	שפל	סה"כ	שיא ביקוש
159.20	0.00	625.30	784.50	2.53
62.36 ₪	0.00 ₪	218.29 ₪	280.65 ₪	

סה"כ צריכה
 סה"כ לתשלום

210.98 ₪	תשלום קבוע	
8.04 ₪	תשלום עבור גודל חיבור KVA (3x40)	
499.67 ₪	סה"כ לתשלום	לא כולל מע"מ



07/06/23

תאריך הפקה:

שם דייר: 408 - אוריאל אדרי

31/05/23

תאריך קריאה נוכחית:

שם אתר: סוהו נתניה משרדים

01/05/23

תאריך קריאה קודמת:

לקוח/ה נכבד/ה, אנו מתכבדים להגיש את חישוב צריכת החשמל לתקופה 01/05/23 - 31/05/23:

408 - אוריאל אדרי - 4 - 16193816(3x40)

סוג תעריף	סוג צריכה	קריאה קודמת	קריאה נוכחית	סה"כ צריכה בקוט"ש	מחיר לקוט"ש בא"ג	סה"כ לתשלום
פרטי חשבון עבור תאריכים:						
777	פסגה	01/05/23	31/05/23	53.90	39.17	21.11 ₪
778	גבע	1,912.20	1,912.20	0.00	39.17	0.00 ₪
779	שפל	4,983.60	5,154.20	170.60	34.91	59.56 ₪

סה"כ לדייר:

פסגה	גבע	שפל	סה"כ	שיא ביקוש
53.90	0.00	170.60	224.50	2.27
21.11 ₪	0.00 ₪	59.56 ₪	80.67 ₪	

סה"כ צריכה

סה"כ לתשלום

210.98 ₪	תשלום קבוע	
8.04 ₪	תשלום עבור גודל חיבור בKVA (3x40)	
299.69 ₪	סה"כ לתשלום	לא כולל מע"מ

התפלגות חיוב בש"ח לפי תעו"ז

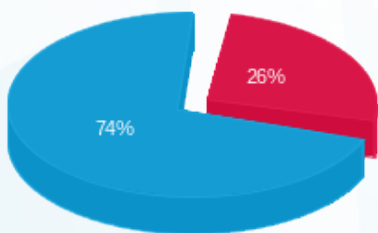

- פסגה (21.11 ₪)
- גבע (0.00 ₪)
- שפל (59.56 ₪)

הסטוריית צריכה בקוט"ש

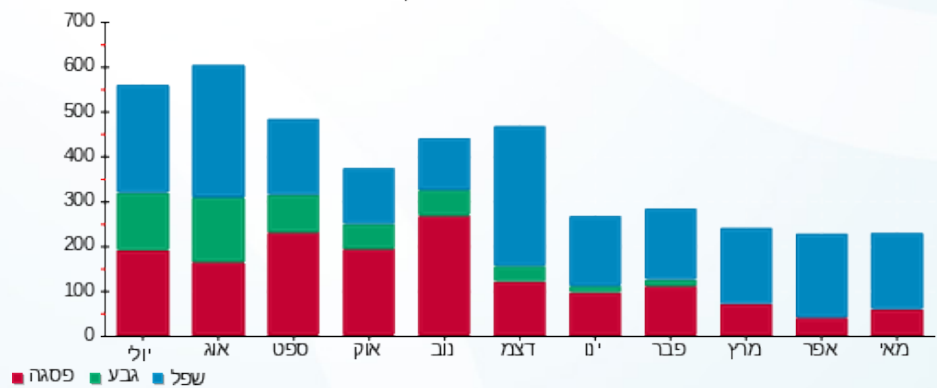



07/06/23

תאריך הפקה:

שם דייר: 409 משה זרביב
שם אתר: סוהו נתניה משרדים

31/05/23

תאריך קריאה נוכחית:

01/05/23

תאריך קריאה קודמת:

לקוח/ה נכבד/ה, אנו מתכבדים להגיש את חישוב צריכת החשמל לתקופה 01/05/23 - 31/05/23:

משרד 409 - משה זרביב - 1 - 16193813 (3x40)

סוג תעריף	סוג צריכה	קריאה קודמת	קריאה נוכחית	סה"כ צריכה בקוט"ש	מחיר לקוט"ש בא"ג	סה"כ לתשלום
פרטי חשבון עבור תאריכים:						
777	פסגה	01/05/23	31/05/23	20.40	39.17	7.99 ₪
778	גבע	2,897.00	2,897.00	0.00	39.17	0.00 ₪
779	שפל	9,328.40	9,427.10	98.70	34.91	34.46 ₪

סה"כ לדייר:

פסגה	גבע	שפל	סה"כ	שיא ביקוש
20.40	0.00	98.70	119.10	1.96
7.99 ₪	0.00 ₪	34.46 ₪	42.45 ₪	

סה"כ צריכה

סה"כ לתשלום

210.98 ₪	תשלום קבוע	
8.04 ₪	תשלום עבור גודל חיבור ב-KVA (3x40)	
261.47 ₪	סה"כ לתשלום	לא כולל מע"מ



07/06/23 תאריך הפקדה:
 31/05/23 תאריך קריאה נוכחית:
 01/05/23 תאריך קריאה קודמת:

שם דייר: 410 גלי זיו בע"מ
 שם אתר: סוהו נתניה משרדים

לקוח/ה נכבד/ה, אנו מתכבדים להגיש את חישוב צריכת החשמל לתקופה 01/05/23 - 31/05/23:

משרד 410 - גלי זיו בע"מ - 2 - 16193813(3x40)

סוג תעריף	סוג צריכה	קריאה קודמת	קריאה נוכחית	סה"כ צריכה בקוט"ש	מחיר לקוט"ש בא"ג	סה"כ לתשלום
פרטי חשבון עבור תאריכים:						
777	פסגה	01/05/23	31/05/23	44.80	39.17	17.55 ₪
778	גבע	2,480.90	2,480.90	0.00	39.17	0.00 ₪
779	שפל	9,806.10	10,274.50	468.40	34.91	163.52 ₪

סה"כ לדייר:

פסגה	גבע	שפל	סה"כ	שיא ביקוש
44.80	0.00	468.40	513.20	3.09
17.55 ₪	0.00 ₪	163.52 ₪	181.07 ₪	

סה"כ צריכה
 סה"כ לתשלום

210.98 ₪	תשלום קבוע	
8.04 ₪	תשלום עבור גודל חיבור ב-KVA (3x40)	
400.09 ₪	סה"כ לתשלום	לא כולל מע"מ



07/06/23

תאריך הפקה:

שם דייר: 412 שלמה כהן חברת עורכי דין נתניה

31/05/23

תאריך קריאה נוכחית:

שם אתר: סוהו נתניה משרדים

01/05/23

תאריך קריאה קודמת:

לקוח/ה נכבד/ה, אנו מתכבדים להגיש את חישוב צריכת החשמל לתקופה 01/05/23 - 31/05/23:
משרד 412 שלמה כהן חברת עורכי דין נתניה - 4 - 16193813(3x20)

סוג תעריף	סוג צריכה	קריאה קודמת	קריאה נוכחית	סה"כ צריכה בקוט"ש	מחיר לקוט"ש בא"ג	סה"כ לתשלום
פרטי חשבון עבור תאריכים:						
777	פסגה	01/05/23	31/05/23	34.05	39.17	13.34 ₪
778	גבע	1,292.30	1,292.30	0.00	39.17	0.00 ₪
779	שפל	4,487.40	4,655.70	168.30	34.91	58.75 ₪

סה"כ לדייר:

פסגה	גבע	שפל	סה"כ	שיא ביקוש
34.05	0.00	168.30	202.35	1.79
13.34 ₪	0.00 ₪	58.75 ₪	72.09 ₪	

סה"כ צריכה
סה"כ לתשלום

105.80 ₪	תשלום קבוע	
8.04 ₪	תשלום עבור גודל חיבור ב-KVA (3x20)	
185.93 ₪	סה"כ לתשלום	לא כולל מע"מ



07/06/23 תאריך הפקה:
 31/05/23 תאריך קריאה נוכחית:
 01/05/23 תאריך קריאה קודמת:

שם דייר: 412 שרון סגל
 שם אתר: סוהו נתניה משרדים

לקוח/ה נכבד/ה, אנו מתכבדים להגיש את חישוב צריכת החשמל לתקופה 01/05/23 - 31/05/23:

משרד 412 שרון סגל - 4 - 16193813(3x20)

סוג תעריף	סוג צריכה	קריאה קודמת	קריאה נוכחית	סה"כ צריכה בקוט"ש	מחיר לקוט"ש בא"ג	סה"כ לתשלום
פרטי חשבון עבור תאריכים:						
777	פסגה	01/05/23	31/05/23	34.05	39.17	13.34 ₪
778	גבע	1,292.30	1,292.30	0.00	39.17	0.00 ₪
779	שפל	4,487.40	4,655.70	168.30	34.91	58.75 ₪

סה"כ לדייר:

פסגה	גבע	שפל	סה"כ	שיא ביקוש
34.05	0.00	168.30	202.35	1.79
13.34 ₪	0.00 ₪	58.75 ₪	72.09 ₪	

סה"כ צריכה
 סה"כ לתשלום

105.80 ₪	תשלום קבוע	
8.04 ₪	תשלום עבור גודל חיבור KVA (3x20)	
185.93 ₪	סה"כ לתשלום	לא כולל מע"מ



07/06/23

תאריך הפקה:

שם דייר: 413 ברכה והצלחה

31/05/23

תאריך קריאה נוכחית:

שם אתר: סוהו נתניה משרדים

01/05/23

תאריך קריאה קודמת:

לקוח/ה נכבד/ה, אנו מתכבדים להגיש את חישוב צריכת החשמל לתקופה 01/05/23 - 31/05/23:

משרד 413 - ברכה והצלחה - 1 - (3x40)16193804

סה"כ לתשלום	מחיר לקוט"ש בא"ג	סה"כ צריכה בקוט"ש	קריאה נוכחית	קריאה קודמת	סוג צריכה	סוג תעריף
			31/05/23	01/05/23	פרטי חשבון עבור תאריכים:	
₪ 30.55	39.17	78.00	11,187.70	11,109.70	פסגה	777
₪ 0.00	39.17	0.00	2,632.00	2,632.00	גבע	778
₪ 132.87	34.91	380.60	8,340.90	7,960.30	שפל	779

סה"כ לדייר:

שיא ביקוש	סה"כ	שפל	גבע	פסגה
2.93	458.60	380.60	0.00	78.00
	₪ 163.42	₪ 132.87	₪ 0.00	₪ 30.55

סה"כ צריכה

סה"כ לתשלום

₪ 210.98	תשלום קבוע	
₪ 8.04	תשלום עבור גודל חיבור בKVA (3x40)	
₪ 382.44	סה"כ לתשלום	לא כולל מע"מ





07/06/23 תאריך הפקה:
 31/05/23 תאריך קריאה נוכחית:
 01/05/23 תאריך קריאה קודמת:

שם דייר: 414 אוריאל יצחק אדרי
 שם אתר: סוהו נתניה משרדים

לקוח/ה נכבד/ה, אנו מתכבדים להגיש את חישוב צריכת החשמל לתקופה 01/05/23 - 31/05/23:

משרד 414 אוריאל יצחק אדרי - 2 - (3x40)16193804

סה"כ לתשלום	מחיר לקוט"ש בא"ג	סה"כ צריכה בקוט"ש	קריאה נוכחית	קריאה קודמת	סוג צריכה	סוג תעריף
			31/05/23	01/05/23	פרטי חשבון עבור תאריכים:	
45.40 ₪	39.17	115.90	8,099.20	7,983.30	פסגה	777
0.00 ₪	39.17	0.00	2,246.10	2,246.10	גבע	778
209.18 ₪	34.91	599.20	9,183.60	8,584.40	שפל	779

סה"כ לדייר:

שיא ביקוש	סה"כ	שפל	גבע	פסגה
3.22	715.10	599.20	0.00	115.90
	254.58 ₪	209.18 ₪	0.00 ₪	45.40 ₪

סה"כ צריכה
 סה"כ לתשלום

210.98 ₪	תשלום קבוע	
8.04 ₪	תשלום עבור גודל חיבור KVA (3x40)	
473.60 ₪	סה"כ לתשלום	לא כולל מע"מ



07/06/23 תאריך הפקה:
 31/05/23 תאריך קריאה נוכחית:
 01/05/23 תאריך קריאה קודמת:

שם דייר: 415 שיראל טוב 2019 בע"מ
 שם אתר: סוהו נתניה משרדים

לקוח/ה נכבד/ה, אנו מתכבדים להגיש את חישוב צריכת החשמל לתקופה 01/05/23 - 31/05/23:

415 שיראל טוב 2019 בע"מ - 3 - 16193804(3x40)

סה"כ לתשלום	מחיר לקוט"ש בא"ג	סה"כ צריכה בקוט"ש	קריאה נוכחית	קריאה קודמת	סוג צריכה	סוג תעריף
			31/05/23	01/05/23	פרטי חשבון עבור תאריכים:	
26.44 ₪	39.17	67.50	11,854.50	11,787.00	פסגה	777
0.00 ₪	39.17	0.00	3,443.50	3,443.50	גבע	778
94.19 ₪	34.91	269.80	9,463.80	9,194.00	שפל	779

סה"כ לדייר:

שיא ביקוש	סה"כ	שפל	גבע	פסגה
2.38	337.30	269.80	0.00	67.50
	120.63 ₪	94.19 ₪	0.00 ₪	26.44 ₪

סה"כ צריכה
 סה"כ לתשלום

210.98 ₪	תשלום קבוע	
8.04 ₪	תשלום עבור גודל חיבור KVA (3x40)	
339.65 ₪	סה"כ לתשלום	לא כולל מע"מ



07/06/23

תאריך הפקדה:

שם דייר: 416 מיי קום 26
שם אתר: סוהו נתניה משרדים

31/05/23

תאריך קריאה נוכחית:

01/05/23

תאריך קריאה קודמת:

לקוח/ה נכבד/ה, אנו מתכבדים להגיש את חישוב צריכת החשמל לתקופה 01/05/23 - 31/05/23:

משרד 416 - מיי קום 26 - 4 - 16193804(3x40)

סה"כ לתשלום	מחיר לקוט"ש בא"ג	סה"כ צריכה בקוט"ש	קריאה נוכחית	קריאה קודמת	סוג צריכה	סוג תעריף
			31/05/23	01/05/23		פרטי חשבון עבור תאריכים:
75.56 ₪	39.17	192.90	11,050.20	10,857.30	פסגה	777
0.00 ₪	39.17	0.00	3,307.70	3,307.70	גבע	778
263.64 ₪	34.91	755.20	11,578.80	10,823.60	שפל	779

סה"כ לדייר:

שיא ביקוש	סה"כ	שפל	גבע	פסגה
5.10	948.10	755.20	0.00	192.90
	339.20 ₪	263.64 ₪	0.00 ₪	75.56 ₪

סה"כ צריכה

סה"כ לתשלום

210.98 ₪	תשלום קבוע	
8.04 ₪	תשלום עבור גודל חיבור KVA (3x40)	
558.22 ₪	סה"כ לתשלום	לא כולל מע"מ



07/06/23 תאריך הפקה:
 31/05/23 תאריך קריאה נוכחית:
 01/05/23 תאריך קריאה קודמת:

שם דייר: 417 טלרום פתרונות מיחשוב בע"מ
שם אתר: סוהו נתניה משרדים

לקוח/ה נכבד/ה, אנו מתכבדים להגיש את חישוב צריכת החשמל לתקופה 01/05/23 - 31/05/23:

משרד 417 טלרום פתרונות מיחשוב בע"מ - 1 - 18017295(3x40)

סוג תעריף	סוג צריכה	קריאה קודמת	קריאה נוכחית	סה"כ צריכה בקוט"ש	מחיר לקוט"ש בא"ג	סה"כ לתשלום
פרטי חשבון עבור תאריכים:						
777	פסגה	01/05/23	31/05/23	158.90	39.17	62.24 ₪
778	גבע	5,775.30	5,775.30	0.00	39.17	0.00 ₪
779	שפל	21,674.00	22,425.20	751.20	34.91	262.24 ₪

סה"כ לדייר:

פסגה	גבע	שפל	סה"כ	שיא ביקוש
158.90	0.00	751.20	910.10	3.90
62.24 ₪	0.00 ₪	262.24 ₪	324.49 ₪	

סה"כ צריכה
 סה"כ לתשלום

210.98 ₪	תשלום קבוע	
8.04 ₪	תשלום עבור גודל חיבור KVA (3x40)	
543.51 ₪	סה"כ לתשלום	לא כולל מע"מ



07/06/23

תאריך הפקה:

שם דייר: 418 - מונולית פתרונות אינטרנט מתקדמים בע"מ
שם אתר: סוהו נתניה משרדים

31/05/23

תאריך קריאה נוכחית:

01/05/23

תאריך קריאה קודמת:

לקוח/ה נכבד/ה, אנו מתכבדים להגיש את חישוב צריכת החשמל לתקופה 01/05/23 - 31/05/23:

משרד 418 מונולית פתרונות אינטרנט מתקדמים בע"מ - 2 - 18017295(3x40)

סוג תעריף	סוג צריכה	קריאה קודמת	קריאה נוכחית	סה"כ צריכה בקוט"ש	מחיר לקוט"ש בא"ג	סה"כ לתשלום
פרטי חשבון עבור תאריכים:						
777	פסגה	01/05/23	31/05/23	58.60	39.17	22.95 ₪
778	גבע	3,946.20	3,946.20	0.00	39.17	0.00 ₪
779	שפל	14,731.90	15,200.00	468.10	34.91	163.41 ₪

סה"כ לדייר:

פסגה	גבע	שפל	סה"כ	שיא ביקוש
58.60	0.00	468.10	526.70	2.83
22.95 ₪	0.00 ₪	163.41 ₪	186.37 ₪	

סה"כ צריכה

סה"כ לתשלום

210.98 ₪	תשלום קבוע	
8.04 ₪	תשלום עבור גודל חיבור KVA (3x40)	
405.39 ₪	סה"כ לתשלום	לא כולל מע"מ





07/06/23

תאריך הפקדה:

שם דייר: 419 - עליזה כאשכאש

31/05/23

תאריך קריאה נוכחית:

שם אתר: סוהו נתניה משרדים

01/05/23

תאריך קריאה קודמת:

לקוח/ה נכבד/ה, אנו מתכבדים להגיש את חישוב צריכת החשמל לתקופה 01/05/23 - 31/05/23:

419 - עליזה כאשכאש - 3 - 18017295 (3x13.333332)

סוג תעריף	סוג צריכה	קריאה קודמת	קריאה נוכחית	סה"כ צריכה בקוט"ש	מחיר לקוט"ש בא"ג	סה"כ לתשלום
פרטי חשבון עבור תאריכים:						
777	פסגה	01/05/23	31/05/23	11.87	39.17	4.65 ₪
778	גבע	586.50	586.50	0.00	39.17	0.00 ₪
779	שפל	2,690.23	2,809.57	119.33	34.91	41.66 ₪

סה"כ לדייר:

פסגה	גבע	שפל	סה"כ	שיא ביקוש
11.87	0.00	119.33	131.20	2.32
4.65 ₪	0.00 ₪	41.66 ₪	46.31 ₪	

סה"כ צריכה

סה"כ לתשלום

70.53 ₪	תשלום קבוע	
8.04 ₪	תשלום עבור גודל חיבור בKVA (3x13.33)	
124.88 ₪	סה"כ לתשלום	לא כולל מע"מ

התפלגות חיוב בש"ח לפי תעו"ז

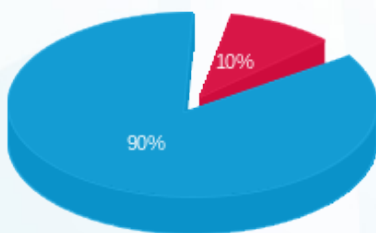

- פסגה (4.65 ₪) - 90%
- גבע (0.00 ₪) - 10%
- שפל (41.66 ₪)

הסטוריית צריכה בקוט"ש

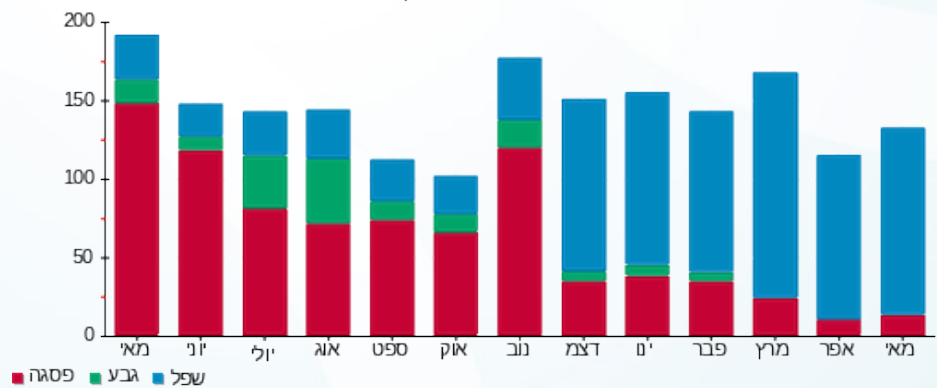



07/06/23

תאריך הפקדה:

שם דייר: 419 מירי אוזן
שם אתר: סוהו נתניה משרדים

31/05/23

תאריך קריאה נוכחית:

01/05/23

תאריך קריאה קודמת:

לקוח/ה נכבד/ה, אנו מתכבדים להגיש את חישוב צריכת החשמל לתקופה 01/05/23 - 31/05/23:

419 - מירי אוזן - 3 - 18017295 (3x13.33332)

סוג תעריף	סוג צריכה	קריאה קודמת	קריאה נוכחית	סה"כ צריכה בקוט"ש	מחיר לקוט"ש בא"ג	סה"כ לתשלום
פרטי חשבון עבור תאריכים:						
777	פסגה	01/05/23	31/05/23	11.87	39.17	4.65 ₪
778	גבע	586.50	586.50	0.00	39.17	0.00 ₪
779	שפל	2,690.23	2,809.56	119.33	34.91	41.66 ₪

סה"כ לדייר:

פסגה	גבע	שפל	סה"כ	שיא ביקוש
11.87	0.00	119.33	131.20	2.32
4.65 ₪	0.00 ₪	41.66 ₪	46.31 ₪	

סה"כ צריכה

סה"כ לתשלום

70.53 ₪	תשלום קבוע	
8.04 ₪	תשלום עבור גודל חיבור בKVA (3x13.33)	
124.88 ₪	סה"כ לתשלום	לא כולל מע"מ

התפלגות חיוב בש"ח לפי תעו"ז

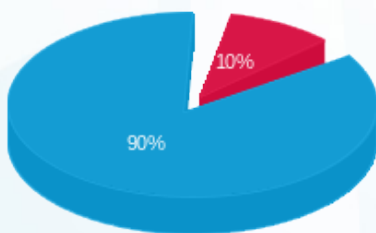

- פסגה (4.65 ₪) - 90%
- גבע (0.00 ₪) - 10%
- שפל (41.66 ₪) - 0%

הסטוריית צריכה בקוט"ש

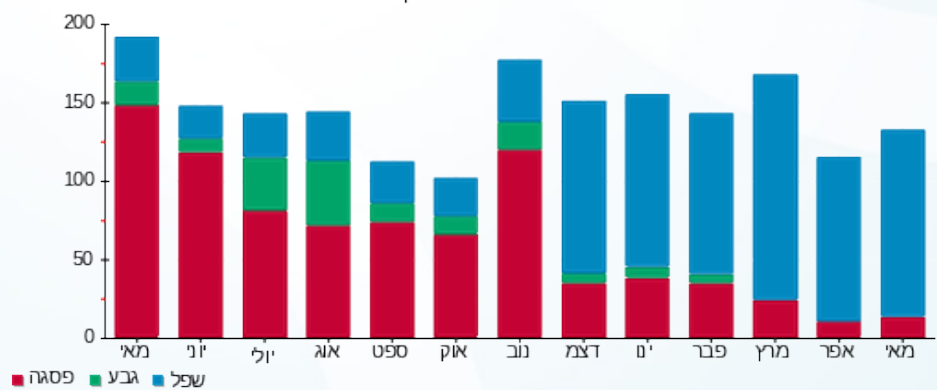

07/06/23 תאריך הפקה:
 31/05/23 תאריך קריאה נוכחית:
 01/05/23 תאריך קריאה קודמת:

שם דייר: 419 עו"ד אושרית זנזורי
 שם אתר: סוהו נתניה משרדים

לקוח/ה נכבד/ה, אנו מתכבדים להגיש את חישוב צריכת החשמל לתקופה 01/05/23 - 31/05/23:

משרד 419 עו"ד אושרית זנזורי - 3 - 18017295(3x13.33332)

סוג תעריף	סוג צריכה	קריאה קודמת	קריאה נוכחית	סה"כ צריכה בקוט"ש	מחיר לקוט"ש בא"ג	סה"כ לתשלום
פרטי חשבון עבור תאריכים:						
777	פסגה	01/05/23	31/05/23	11.87	39.17	4.65 ₪
778	גבע	586.50	586.50	0.00	39.17	0.00 ₪
779	שפל	2,690.23	2,809.56	119.33	34.91	41.66 ₪

סה"כ לדייר:

פסגה	גבע	שפל	סה"כ	שיא ביקוש
11.87	0.00	119.33	131.20	2.32
₪ 4.65	₪ 0.00	₪ 41.66	₪ 46.31	

סה"כ צריכה
 סה"כ לתשלום

₪ 70.53	תשלום קבוע	
₪ 8.04	תשלום עבור גודל חיבור בKVA (3x13.33)	
₪ 124.88	סה"כ לתשלום	לא כולל מע"מ



07/06/23 תאריך הפקה:
 31/05/23 תאריך קריאה נוכחית:
 01/05/23 תאריך קריאה קודמת:

שם דייר: 420 יושפה
 שם אתר: סוהו נתניה משרדים

לקוח/ה נכבד/ה, אנו מתכבדים להגיש את חישוב צריכת החשמל לתקופה 01/05/23 - 31/05/23:

משרד 420 - יושפה - 4 - 18017295(3x40)

סוג תעריף	סוג צריכה	קריאה קודמת	קריאה נוכחית	סה"כ צריכה בקוט"ש	מחיר לקוט"ש בא"ג	סה"כ לתשלום
פרטי חשבון עבור תאריכים:						
777	פסגה	01/05/23	31/05/23	44.00	39.17	17.23 ₪
778	גבע	1,304.70	1,304.70	0.00	39.17	0.00 ₪
779	שפל	6,208.90	6,586.50	377.60	34.91	131.82 ₪

סה"כ לדייר:

פסגה	גבע	שפל	סה"כ	שיא ביקוש
44.00	0.00	377.60	421.60	1.89
17.23 ₪	0.00 ₪	131.82 ₪	149.05 ₪	

סה"כ צריכה
 סה"כ לתשלום

210.98 ₪	תשלום קבוע	
8.04 ₪	תשלום עבור גודל חיבור ב-KVA (3x40)	
368.08 ₪	סה"כ לתשלום	לא כולל מע"מ





07/06/23 תאריך הפקה:
 31/05/23 תאריך קריאה נוכחית:
 01/05/23 תאריך קריאה קודמת:

שם דייר: 501 לידורן טק בע"מ
שם אתר: סוהו נתניה משרדים

לקוח/ה נכבד/ה, אנו מתכבדים להגיש את חישוב צריכת החשמל לתקופה 01/05/23 - 31/05/23:

משרד 501 לידורן טק בע"מ - 1 - 16193814(3x40)

סוג תעריף	סוג צריכה	קריאה קודמת	קריאה נוכחית	סה"כ צריכה בקוט"ש	מחיר לקוט"ש בא"ג	סה"כ לתשלום
פרטי חשבון עבור תאריכים:						
777	פסגה	01/05/23	31/05/23	62.20	39.17	24.36 ₪
778	גבע	2,438.90	2,438.90	0.00	39.17	0.00 ₪
779	שפל	9,118.70	9,517.60	398.90	34.91	139.26 ₪

סה"כ לדייר:

פסגה	גבע	שפל	סה"כ	שיא ביקוש
62.20	0.00	398.90	461.10	2.94
24.36 ₪	0.00 ₪	139.26 ₪	163.62 ₪	

סה"כ צריכה
סה"כ לתשלום

210.98 ₪	תשלום קבוע	
8.04 ₪	תשלום עבור גודל חיבור ב-KVA (3x40)	
382.64 ₪	סה"כ לתשלום	לא כולל מע"מ



07/06/23 תאריך הפקדה:
 31/05/23 תאריך קריאה נוכחית:
 01/05/23 תאריך קריאה קודמת:

שם דייר: 502-503 לאופסינה בע"מ
 שם אתר: סוהו נתניה משרדים

לקוח/ה נכבד/ה, אנו מתכבדים להגיש את חישוב צריכת החשמל לתקופה 01/05/23 - 31/05/23:

משרד 502-503 לאופסינה בע"מ - 2 - 16193814 (3x40)

סוג תעריף	סוג צריכה	קריאה קודמת	קריאה נוכחית	סה"כ צריכה בקוט"ש	מחיר לקוט"ש בא"ג	סה"כ לתשלום
פרטי חשבון עבור תאריכים:						
777	פסגה	01/05/23	31/05/23	151.80	39.17	59.46 ₪
778	גבע	8,163.70	8,163.70	0.00	39.17	0.00 ₪
779	שפל	19,103.70	19,972.40	868.70	34.91	303.26 ₪

סה"כ לדייר:

פסגה	גבע	שפל	סה"כ	שיא ביקוש
151.80	0.00	868.70	1,020.50	4.25
₪ 59.46	₪ 0.00	₪ 303.26	₪ 362.72	

סה"כ צריכה
 סה"כ לתשלום

210.98 ₪	תשלום קבוע	
8.04 ₪	תשלום עבור גודל חיבור בKVA (3x40)	
581.74 ₪	סה"כ לתשלום	לא כולל מע"מ

07/06/23 תאריך הפקה:
 31/05/23 תאריך קריאה נוכחית:
 01/05/23 תאריך קריאה קודמת:

שם דייר: 504 פורדר בע"מ
 שם אתר: סוהו נתניה משרדים

לקוח/ה נכבד/ה, אנו מתכבדים להגיש את חישוב צריכת החשמל לתקופה 01/05/23 - 31/05/23:

משרד 504 - פורדר בע"מ - 4 - 16193814 (3x40)

סוג תעריף	סוג צריכה	קריאה קודמת	קריאה נוכחית	סה"כ צריכה בקוט"ש	מחיר לקוט"ש בא"ג	סה"כ לתשלום
פרטי חשבון עבור תאריכים:						
777	פסגה	01/05/23	31/05/23	67.50	39.17	26.44 ₪
778	גבע	2,593.40	2,593.40	0.00	39.17	0.00 ₪
779	שפל	9,934.30	10,383.30	449.00	34.91	156.75 ₪

סה"כ לדייר:

פסגה	גבע	שפל	סה"כ	שיא ביקוש
67.50	0.00	449.00	516.50	2.39
26.44 ₪	0.00 ₪	156.75 ₪	183.19 ₪	

סה"כ צריכה
 סה"כ לתשלום

210.98 ₪	תשלום קבוע	
8.04 ₪	תשלום עבור גודל חיבור ב-KVA (3x40)	
402.21 ₪	סה"כ לתשלום	לא כולל מע"מ

07/06/23 תאריך הפקה:
 31/05/23 תאריך קריאה נוכחית:
 01/05/23 תאריך קריאה קודמת:

שם דייר: 505 אוליאל דריפוס נתן
 שם אתר: סוהו נתניה משרדים

לקוח/ה נכבד/ה, אנו מתכבדים להגיש את חישוב צריכת החשמל לתקופה 01/05/23 - 31/05/23:

משרד 505 - אוליאל דריפוס נתן - 1 - 16193918(3x40)

סוג תעריף	סוג צריכה	קריאה קודמת	קריאה נוכחית	סה"כ צריכה בקוט"ש	מחיר לקוט"ש בא"ג	סה"כ לתשלום
פרטי חשבון עבור תאריכים:						
777	פסגה	01/05/23	31/05/23	14.50	39.17	5.68 ₪
778	גבע	178.40	178.40	0.00	39.17	0.00 ₪
779	שפל	994.50	1,182.00	187.50	34.91	65.46 ₪

סה"כ לדייר:

פסגה	גבע	שפל	סה"כ	שיא ביקוש
14.50	0.00	187.50	202.00	2.11
₪ 5.68	₪ 0.00	₪ 65.46	₪ 71.14	

סה"כ צריכה
 סה"כ לתשלום

210.98 ₪	תשלום קבוע	
8.04 ₪	תשלום עבור גודל חיבור KVA (3x40)	
290.16 ₪	סה"כ לתשלום	לא כולל מע"מ



07/06/23

תאריך הפקה:

שם דייר: 506 פורדר בע"מ
שם אתר: סוהו נתניה משרדים

31/05/23

תאריך קריאה נוכחית:

01/05/23

תאריך קריאה קודמת:

לקוח/ה נכבד/ה, אנו מתכבדים להגיש את חישוב צריכת החשמל לתקופה 01/05/23 - 31/05/23:

506 פורדר בע"מ - 3 - 16193814(3x40)

סה"כ לתשלום	מחיר לקוט"ש בא"ג	סה"כ צריכה בקוט"ש	קריאה נוכחית	קריאה קודמת	סוג צריכה	סוג תעריף
			31/05/23	01/05/23	פרטי חשבון עבור תאריכים:	
0.90 ₪	39.17	2.30	5,543.30	5,541.00	פסגה	777
0.00 ₪	39.17	0.00	1,374.00	1,374.00	גבע	778
3.39 ₪	34.91	9.70	4,068.70	4,059.00	שפל	779

סה"כ לדייר:

שיא ביקוש	סה"כ	שפל	גבע	פסגה
0.59	12.00	9.70	0.00	2.30
	4.29 ₪	3.39 ₪	0.00 ₪	0.90 ₪

סה"כ צריכה

סה"כ לתשלום

210.98 ₪	תשלום קבוע	
8.04 ₪	תשלום עבור גודל חיבור KVA (3x40)	
223.31 ₪	סה"כ לתשלום	לא כולל מע"מ





07/06/23

תאריך הפקה:

שם דייר: 507 - פורדר בע"מ

31/05/23

תאריך קריאה נוכחית:

שם אתר: סוהו נתניה משרדים

01/05/23

תאריך קריאה קודמת:

לקוח/ה נכבד/ה, אנו מתכבדים להגיש את חישוב צריכת החשמל לתקופה 01/05/23 - 31/05/23:

507 - פורדר בע"מ - 3 - 16193918(3x40)

סוג תעריף	סוג צריכה	קריאה קודמת	קריאה נוכחית	סה"כ צריכה בקוט"ש	מחיר לקוט"ש בא"ג	סה"כ לתשלום
פרטי חשבון עבור תאריכים:						
777	פסגה	01/05/23	31/05/23	126.90	39.17	49.71 ₪
778	גבע	1,036.60	1,036.60	0.00	39.17	0.00 ₪
779	שפל	4,350.70	5,015.00	664.30	34.91	231.91 ₪

סה"כ לדייר:

פסגה	גבע	שפל	סה"כ	שיא ביקוש
126.90	0.00	664.30	791.20	3.45
49.71 ₪	0.00 ₪	231.91 ₪	281.61 ₪	

סה"כ צריכה

סה"כ לתשלום

210.98 ₪	תשלום קבוע	
8.04 ₪	תשלום עבור גודל חיבור ב-KVA (3x40)	
500.63 ₪	סה"כ לתשלום	לא כולל מע"מ





07/06/23 תאריך הפקה:
 31/05/23 תאריך קריאה נוכחית:
 01/05/23 תאריך קריאה קודמת:

שם דייר: 508 ב.ר.ר. משרדים 2016 בע"מ
 שם אתר: סוהו נתניה משרדים

לקוח/ה נכבד/ה, אנו מתכבדים להגיש את חישוב צריכת החשמל לתקופה 01/05/23 - 31/05/23:

משרד 508 ב.ר.ר. משרדים 2016 בע"מ - 4 - 16193918 (3x40)

סוג תעריף	סוג צריכה	קריאה קודמת	קריאה נוכחית	סה"כ צריכה בקוט"ש	מחיר לקוט"ש בא"ג	סה"כ לתשלום
פרטי חשבון עבור תאריכים:						
777	פסגה	01/05/23	31/05/23	28.70	39.17	11.24 ₪
778	גבע	449.40	449.40	0.00	39.17	0.00 ₪
779	שפל	2,653.60	3,105.10	451.50	34.91	157.62 ₪

סה"כ לדייר:

פסגה	גבע	שפל	סה"כ	שיא ביקוש
28.70	0.00	451.50	480.20	2.61
11.24 ₪	0.00 ₪	157.62 ₪	168.86 ₪	

סה"כ צריכה
 סה"כ לתשלום

210.98 ₪	תשלום קבוע	
8.04 ₪	תשלום עבור גודל חיבור KVA (3x40)	
387.88 ₪	סה"כ לתשלום	לא כולל מע"מ



07/06/23

תאריך הפקדה:

שם דייר: 509 תמיר א.ח.ד. נכסים (2003) בע"מ

31/05/23

תאריך קריאה נוכחית:

שם אתר: סוהו נתניה משרדים

01/05/23

תאריך קריאה קודמת:

לקוח/ה נכבד/ה, אנו מתכבדים להגיש את חישוב צריכת החשמל לתקופה 01/05/23 - 31/05/23:

משרד 509 תמיר א.ח.ד. נכסים (2003) בע"מ - 1 - 16193817(3x40)

סוג תעריף	סוג צריכה	קריאה קודמת	קריאה נוכחית	סה"כ צריכה בקוט"ש	מחיר לקוט"ש בא"ג	סה"כ לתשלום
פרטי חשבון עבור תאריכים:						
777	פסגה	01/05/23	31/05/23	52.00	39.17	20.37 ₪
778	גבע	1,823.10	1,823.10	0.00	39.17	0.00 ₪
779	שפל	7,275.70	7,585.00	309.30	34.91	107.98 ₪

סה"כ לדייר:

פסגה	גבע	שפל	סה"כ	שיא ביקוש
52.00	0.00	309.30	361.30	1.51
20.37 ₪	0.00 ₪	107.98 ₪	128.35 ₪	

סה"כ צריכה

סה"כ לתשלום

210.98 ₪	תשלום קבוע	
8.04 ₪	תשלום עבור גודל חיבור ב-KVA (3x40)	
347.37 ₪	סה"כ לתשלום	לא כולל מע"מ



07/06/23 תאריך הפקדה:
 31/05/23 תאריך קריאה נוכחית:
 01/05/23 תאריך קריאה קודמת:

שם דייר: 510 פימה פק בע"מ
שם אתר: סוהו נתניה משרדים

לקוח/ה נכבד/ה, אנו מתכבדים להגיש את חישוב צריכת החשמל לתקופה 01/05/23 - 31/05/23:

משרד 510 פימה פק בע"מ - 2 - 16193817(3x40)

סוג תעריף	סוג צריכה	קריאה קודמת	קריאה נוכחית	סה"כ צריכה בקוט"ש	מחיר לקוט"ש בא"ג	סה"כ לתשלום
פרטי חשבון עבור תאריכים:						
777	פסגה	01/05/23	31/05/23	41.20	39.17	16.14 ₪
778	גבע	2,358.30	2,358.30	0.00	39.17	0.00 ₪
779	שפל	12,475.20	12,824.30	349.10	34.91	121.87 ₪

סה"כ לדייר:

פסגה	גבע	שפל	סה"כ	שיא ביקוש
41.20	0.00	349.10	390.30	3.27
16.14 ₪	0.00 ₪	121.87 ₪	138.01 ₪	

סה"כ צריכה
סה"כ לתשלום

210.98 ₪	תשלום קבוע	
8.04 ₪	תשלום עבור גודל חיבור ב-KVA (3x40)	
357.03 ₪	סה"כ לתשלום	לא כולל מע"מ





07/06/23 תאריך הפקה:
 31/05/23 תאריך קריאה נוכחית:
 01/05/23 תאריך קריאה קודמת:

שם דייר: 511 ד"ר איתי פניכל בע"מ
שם אתר: סוהו נתניה משרדים

לקוח/ה נכבד/ה, אנו מתכבדים להגיש את חישוב צריכת החשמל לתקופה 01/05/23 - 31/05/23:

משרד 511 ד"ר איתי פניכל בע"מ - 3 - 16193817(3x40)

סוג תעריף	סוג צריכה	קריאה קודמת	קריאה נוכחית	סה"כ צריכה בקוט"ש	מחיר לקוט"ש בא"ג	סה"כ לתשלום
פרטי חשבון עבור תאריכים:						
777	פסגה	01/05/23	31/05/23	11.60	39.17	4.54 ₪
778	גבע	1,012.10	1,012.10	0.00	39.17	0.00 ₪
779	שפל	3,764.20	3,916.40	152.20	34.91	53.13 ₪

סה"כ לדייר:

פסגה	גבע	שפל	סה"כ	שיא ביקוש
11.60	0.00	152.20	163.80	2.37
₪ 4.54	₪ 0.00	₪ 53.13	₪ 57.68	

סה"כ צריכה
סה"כ לתשלום

210.98 ₪	תשלום קבוע	
8.04 ₪	תשלום עבור גודל חיבור KVA (3x40)	
276.70 ₪	סה"כ לתשלום	לא כולל מע"מ



07/06/23 תאריך הפקה:
 31/05/23 תאריך קריאה נוכחית:
 01/05/23 תאריך קריאה קודמת:

שם דייר: 512- ס.מ. לוג'יק קול בע"מ
 שם אתר: סוהו נתניה משרדים

לקוח/ה נכבד/ה, אנו מתכבדים להגיש את חישוב צריכת החשמל לתקופה 01/05/23 - 31/05/23:

512 - ס.מ. לוג'יק קול בע"מ - 4 - 16193817 (3x40)

סוג תעריף	סוג צריכה	קריאה קודמת	קריאה נוכחית	סה"כ צריכה בקוט"ש	מחיר לקוט"ש בא"ג	סה"כ לתשלום
פרטי חשבון עבור תאריכים:						
777	פסגה	01/05/23	31/05/23	8,211.40	39.17	13.79 ₪
778	גבע	2,584.10	2,584.10	0.00	39.17	0.00 ₪
779	שפל	6,490.90	6,701.10	210.20	34.91	73.38 ₪

סה"כ לדייר:

פסגה	גבע	שפל	סה"כ	שיא ביקוש
35.20	0.00	210.20	245.40	2.47
13.79 ₪	0.00 ₪	73.38 ₪	87.17 ₪	

סה"כ צריכה
 סה"כ לתשלום

210.98 ₪	תשלום קבוע	
8.04 ₪	תשלום עבור גודל חיבור בKVA (3x40)	
306.19 ₪	סה"כ לתשלום	לא כולל מע"מ

התפלגות חיוב בש"ח לפי תעו"ז

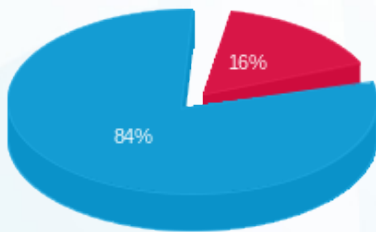

פסגה (13.79 ₪)
 גבע (0.00 ₪)
 שפל (73.38 ₪)

הסטוריית צריכה בקוט"ש

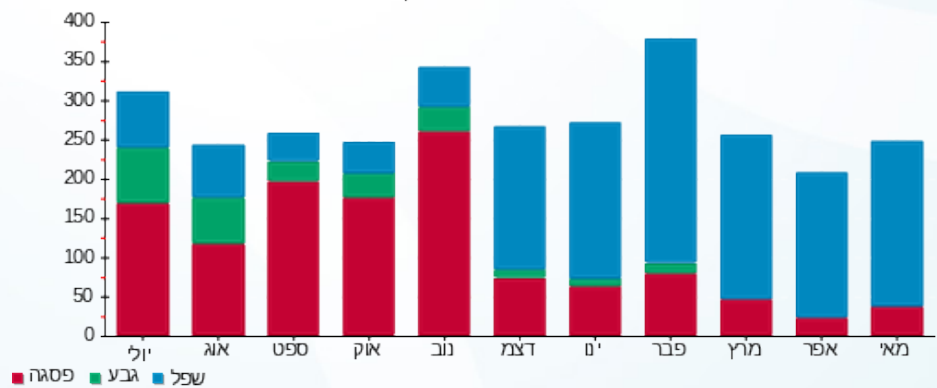



07/06/23

תאריך הפקדה:

שם דייר: 513 גלזר

31/05/23

תאריך קריאה נוכחית:

שם אתר: סוהו נתניה משרדים

01/05/23

תאריך קריאה קודמת:

לקוח/ה נכבד/ה, אנו מתכבדים להגיש את חישוב צריכת החשמל לתקופה 01/05/23 - 31/05/23:

513 גלזר - 1 - 16193808 (3x20.8)

סוג תעריף	סוג צריכה	קריאה קודמת	קריאה נוכחית	סה"כ צריכה בקוט"ש	מחיר לקוט"ש בא"ג	סה"כ לתשלום
פרטי חשבון עבור תאריכים:						
777	פסגה	01/05/23	31/05/23	8.79	39.17	3.44 ₪
778	גבע	565.08	565.08	0.00	39.17	0.00 ₪
779	שפל	2,092.43	2,208.18	115.75	34.91	40.41 ₪

סה"כ לדייר:

פסגה	גבע	שפל	סה"כ	שיא ביקוש
8.79	0.00	115.75	124.54	1.64
3.44 ₪	0.00 ₪	40.41 ₪	43.85 ₪	

סה"כ צריכה

סה"כ לתשלום

110.00 ₪	תשלום קבוע	
8.04 ₪	תשלום עבור גודל חיבור בKVA (3x20.8)	
161.89 ₪	סה"כ לתשלום	לא כולל מע"מ

התפלגות חיוב בש"ח לפי תעו"ז

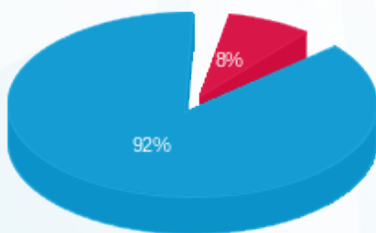

- פסגה (3.44 ₪)
- גבע (0.00 ₪)
- שפל (40.41 ₪)

הסטוריית צריכה בקוט"ש

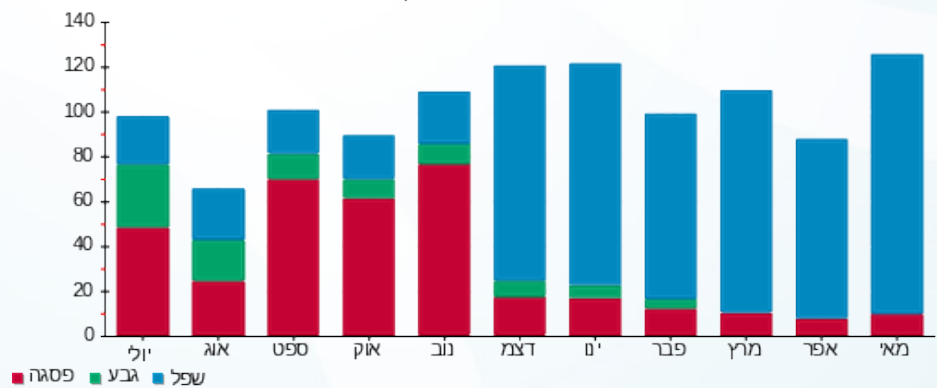



07/06/23 תאריך הפקה:
 31/05/23 תאריך קריאה נוכחית:
 01/05/23 תאריך קריאה קודמת:

שם דייר: 513 מדיפו אספקה רפואית בע"מ
 שם אתר: סוהו נתניה משרדים

לקוח/ה נכבד/ה, אנו מתכבדים להגיש את חישוב צריכת החשמל לתקופה 01/05/23 - 31/05/23:

משרד 513 מדיפו אספקה רפואית בע"מ - 1 - 16193808 (3x19.2)

סוג תעריף	סוג צריכה	קריאה קודמת	קריאה נוכחית	סה"כ צריכה בקוט"ש	מחיר לקוט"ש בא"ג	סה"כ לתשלום
פרטי חשבון עבור תאריכים:						
777	פסגה	01/05/23	31/05/23	8.11	39.17	3.18 ₪
778	גבע	521.62	521.62	0.00	39.17	0.00 ₪
779	שפל	1,931.47	2,038.32	106.85	34.91	37.30 ₪

סה"כ לדייר:

פסגה	גבע	שפל	סה"כ	שיא ביקוש
8.11	0.00	106.85	114.96	1.64
3.18 ₪	0.00 ₪	37.30 ₪	40.48 ₪	

סה"כ צריכה
 סה"כ לתשלום

101.60 ₪	תשלום קבוע	
8.04 ₪	תשלום עבור גודל חיבור KVA (3x19.2)	
150.12 ₪	סה"כ לתשלום	לא כולל מע"מ





07/06/23

תאריך הפקה:

שם דייר: 514 קוסמוס נדלן

31/05/23

תאריך קריאה נוכחית:

שם אתר: סוהו נתניה משרדים

01/05/23

תאריך קריאה קודמת:

לקוח/ה נכבד/ה, אנו מתכבדים להגיש את חישוב צריכת החשמל לתקופה 01/05/23 - 31/05/23:

משרד 514 קוסמוס נדלן - 2 - (3x40)16193808

סה"כ לתשלום	מחיר לקוט"ש בא"ג	סה"כ צריכה בקוט"ש	קריאה נוכחית	קריאה קודמת	סוג צריכה	סוג תעריף
			31/05/23	01/05/23	פרטי חשבון עבור תאריכים:	
16.76 ₪	39.17	42.80	11,994.40	11,951.60	פסגה	777
0.00 ₪	39.17	0.00	2,669.50	2,669.50	גבע	778
142.40 ₪	34.91	407.90	8,004.00	7,596.10	שפל	779

סה"כ לדייר:

שיא ביקוש	סה"כ	שפל	גבע	פסגה
2.23	450.70	407.90	0.00	42.80
	159.16 ₪	142.40 ₪	0.00 ₪	16.76 ₪

סה"כ צריכה

סה"כ לתשלום

210.98 ₪	תשלום קבוע	
8.04 ₪	תשלום עבור גודל חיבור ב-KVA (3x40)	
378.18 ₪	סה"כ לתשלום	לא כולל מע"מ





07/06/23 תאריך הפקדה:
 31/05/23 תאריך קריאה נוכחית:
 01/05/23 תאריך קריאה קודמת:

שם דייר: 515-516 לאופיסינה בע"מ
 שם אתר: סוהו נתניה משרדים

לקוח/ה נכבד/ה, אנו מתכבדים להגיש את חישוב צריכת החשמל לתקופה 01/05/23 - 31/05/23:

משרד 515-516 לאופיסינה - 3 - (3x40)16193808

סוג תעריף	סוג צריכה	קריאה קודמת	קריאה נוכחית	סה"כ צריכה בקוט"ש	מחיר לקוט"ש בא"ג	סה"כ לתשלום
פרטי חשבון עבור תאריכים:						
777	פסגה	01/05/23	31/05/23	173.60	39.17	68.00 ₪
778	גבע	8,739.00	8,739.00	0.00	39.17	0.00 ₪
779	שפל	23,020.90	24,117.80	1,096.90	34.91	382.93 ₪

סה"כ לדייר:

פסגה	גבע	שפל	סה"כ	שיא ביקוש
173.60	0.00	1,096.90	1,270.50	5.16
68.00 ₪	0.00 ₪	382.93 ₪	450.93 ₪	

סה"כ צריכה
 סה"כ לתשלום

210.98 ₪	תשלום קבוע	
8.04 ₪	תשלום עבור גודל חיבור בKVA (3x40)	
669.95 ₪	סה"כ לתשלום	לא כולל מע"מ





07/06/23

תאריך הפקה:

שם דייר: 517 יורם רוזנצויג חברה לביטוח (2010) בע"מ

31/05/23

תאריך קריאה נוכחי:

שם אתר: סוהו נתניה משרדים

01/05/23

תאריך קריאה קודמת:

לקוח/ה נכבד/ה, אנו מתכבדים להגיש את חישוב צריכת החשמל לתקופה 01/05/23 - 31/05/23:

משרד 517 יורם רוזנצויג חברה לביטוח (2010) בע"מ - 1 - 16193809(3x40)

סוג תעריף	סוג צריכה	קריאה קודמת	קריאה נוכחית	סה"כ צריכה בקוט"ש	מחיר לקוט"ש בא"ג	סה"כ לתשלום
			31/05/23	01/05/23	פרטי חשבון עבור תאריכים:	
777	פסגה	11,644.80	11,711.20	66.40	39.17	26.01 ₪
778	גבע	2,952.90	2,952.90	0.00	39.17	0.00 ₪
779	שפל	14,456.70	15,087.30	630.60	34.91	220.14 ₪

סה"כ לדייר:

פסגה	גבע	שפל	סה"כ	שיא ביקוש
66.40	0.00	630.60	697.00	3.62
26.01 ₪	0.00 ₪	220.14 ₪	246.15 ₪	

סה"כ צריכה

סה"כ לתשלום

210.98 ₪	תשלום קבוע	
8.04 ₪	תשלום עבור גודל חיבור KVA (3x40)	
465.17 ₪	סה"כ לתשלום	לא כולל מע"מ



07/06/23 תאריך הפקה:
 31/05/23 תאריך קריאה נוכחית:
 01/05/23 תאריך קריאה קודמת:

שם דייר: 518 אקסיומה בע"מ
 שם אתר: סוהו נתניה משרדים

לקוח/ה נכבד/ה, אנו מתכבדים להגיש את חישוב צריכת החשמל לתקופה 01/05/23 - 31/05/23:

משרד 518 אקסיומה בע"מ - 2 - 16193809(3x40)

סה"כ לתשלום	מחיר לקוט"ש בא"ג	סה"כ צריכה בקוט"ש	קריאה נוכחית	קריאה קודמת	סוג צריכה	סוג תעריף
			31/05/23	01/05/23	פרטי חשבון עבור תאריכים:	
₪ 49.43	39.17	126.20	24,061.40	23,935.20	פסגה	777
₪ 0.00	39.17	0.00	5,440.20	5,440.20	גבע	778
₪ 280.78	34.91	804.30	23,467.00	22,662.70	שפל	779

סה"כ לדייר:

שיא ביקוש	סה"כ	שפל	גבע	פסגה
4.66	930.50	804.30	0.00	126.20
	₪ 330.21	₪ 280.78	₪ 0.00	₪ 49.43

סה"כ צריכה
 סה"כ לתשלום

₪ 210.98	תשלום קבוע	
₪ 8.04	תשלום עבור גודל חיבור KVA (3x40)	
₪ 549.23	סה"כ לתשלום	לא כולל מע"מ



07/06/23

תאריך הפקה:

שם דייר: 519 אקסיומה
שם אתר: סוהו נתניה משרדים

31/05/23

תאריך קריאה נוכחית:

01/05/23

תאריך קריאה קודמת:

לקוח/ה נכבד/ה, אנו מתכבדים להגיש את חישוב צריכת החשמל לתקופה 01/05/23 - 31/05/23:

519 אקסיומה - 3 - (3x40)16193809

סוג תעריף	סוג צריכה	קריאה קודמת	קריאה נוכחית	סה"כ צריכה בקוט"ש	מחיר לקוט"ש בא"ג	סה"כ לתשלום
פרטי חשבון עבור תאריכים:						
777	פסגה	01/05/23	31/05/23	11,103.20	39.17	26.09 ₪
778	גבע	2,865.70	2,865.70	0.00	39.17	0.00 ₪
779	שפל	9,697.20	10,151.70	454.50	34.91	158.67 ₪

סה"כ לדייר:

פסגה	גבע	שפל	סה"כ	שיא ביקוש
66.60	0.00	454.50	521.10	3.08
26.09 ₪	0.00 ₪	158.67 ₪	184.75 ₪	

סה"כ צריכה

סה"כ לתשלום

210.98 ₪	תשלום קבוע	
8.04 ₪	תשלום עבור גודל חיבור בKVA (3x40)	
403.77 ₪	סה"כ לתשלום	לא כולל מע"מ

התפלגות חיוב בש"ח לפי תע"ז

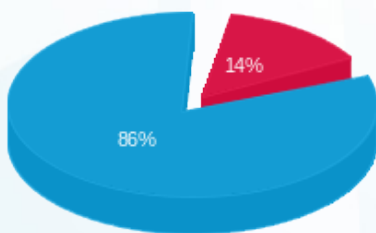

- פסגה (26.09 ₪)
- גבע (0.00 ₪)
- שפל (158.67 ₪)

הסטוריית צריכה בקוט"ש

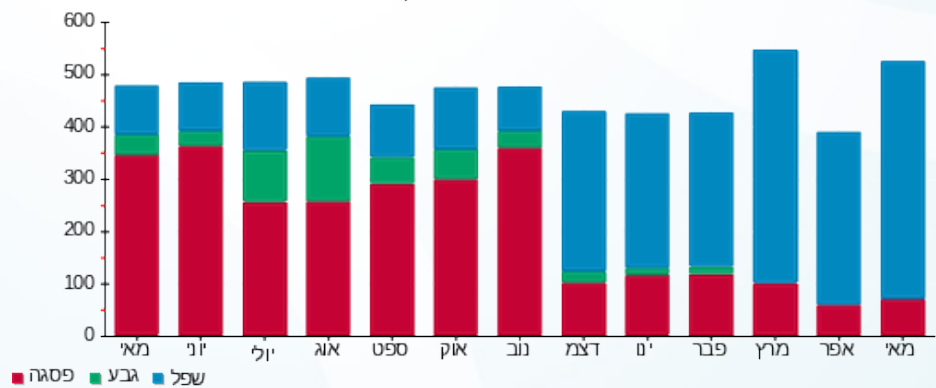



07/06/23 תאריך הפקדה:
 31/05/23 תאריך קריאה נוכחית:
 01/05/23 תאריך קריאה קודמת:

שם דייר: 520 הום סימיקארד בע"מ
שם אתר: סוהו נתניה משרדים

לקוח/ה נכבד/ה, אנו מתכבדים להגיש את חישוב צריכת החשמל לתקופה 01/05/23 - 31/05/23:

משרד 520 הום סימיקארד בע"מ - 2 - 16193918(3x40)

סה"כ לתשלום	מחיר לקוט"ש בא"ג	סה"כ צריכה בקוט"ש	קריאה נוכחית	קריאה קודמת	סוג צריכה	סוג תעריף
			31/05/23	01/05/23	פרטי חשבון עבור תאריכים:	
₪ 35.72	39.17	91.20	13,036.60	12,945.40	פסגה	777
₪ 0.00	39.17	0.00	7,120.40	7,120.40	גבע	778
₪ 302.43	34.91	866.30	20,259.50	19,393.20	שפל	779

סה"כ לדייר:

שיא ביקוש	סה"כ	שפל	גבע	פסגה
4.60	957.50	866.30	0.00	91.20
	₪ 338.15	₪ 302.43	₪ 0.00	₪ 35.72

סה"כ צריכה
 סה"כ לתשלום

₪ 210.98	תשלום קבוע	
₪ 8.04	תשלום עבור גודל חיבור ב-KVA (3x40)	
₪ 557.17	סה"כ לתשלום	לא כולל מע"מ



07/06/23 תאריך הפקה:
 31/05/23 תאריך קריאה נוכחית:
 01/05/23 תאריך קריאה קודמת:

שם דייר: 601-סטבה תרופות
 שם אתר: סוהו נתניה משרדים

לקוח/ה נכבד/ה, אנו מתכבדים להגיש את חישוב צריכת החשמל לתקופה 01/05/23 - 31/05/23:

משרד 601 - סטבה תרופות - 1 - 16092195(3x40)

סוג תעריף	סוג צריכה	קריאה קודמת	קריאה נוכחית	סה"כ צריכה בקוט"ש	מחיר לקוט"ש בא"ג	סה"כ לתשלום
פרטי חשבון עבור תאריכים:						
777	פסגה	01/05/23	31/05/23	32.90	39.17	12.89 ₪
778	גבע	895.40	895.40	0.00	39.17	0.00 ₪
779	שפל	3,667.50	3,982.80	315.30	34.91	110.07 ₪

סה"כ לדייר:

פסגה	גבע	שפל	סה"כ	שיא ביקוש
32.90	0.00	315.30	348.20	2.67
12.89 ₪	0.00 ₪	110.07 ₪	122.96 ₪	

סה"כ צריכה
 סה"כ לתשלום

210.98 ₪	תשלום קבוע	
8.04 ₪	תשלום עבור גודל חיבור בKVA (3x40)	
341.98 ₪	סה"כ לתשלום	לא כולל מע"מ



07/06/23 תאריך הפקה:
 31/05/23 תאריך קריאה נוכחית:
 01/05/23 תאריך קריאה קודמת:

שם דייר: 602 - פרופיט און ליין בע"מ
 שם אתר: סוהו נתניה משרדים

לקוח/ה נכבד/ה, אנו מתכבדים להגיש את חישוב צריכת החשמל לתקופה 01/05/23 - 31/05/23:

משרד 602 - פרופיט און ליין בע"מ - 2 - 16092195(3x40)

סוג תעריף	סוג צריכה	קריאה קודמת	קריאה נוכחית	סה"כ צריכה בקוט"ש	מחיר לקוט"ש בא"ג	סה"כ לתשלום
פרטי חשבון עבור תאריכים:						
777	פסגה	01/05/23	31/05/23	45.50	39.17	17.82 ₪
778	גבע	1,472.60	1,472.60	0.00	39.17	0.00 ₪
779	שפל	2,691.70	2,810.60	118.90	34.91	41.51 ₪

סה"כ לדייר:

פסגה	גבע	שפל	סה"כ	שיא ביקוש
45.50	0.00	118.90	164.40	1.78
17.82 ₪	0.00 ₪	41.51 ₪	59.33 ₪	

סה"כ צריכה
 סה"כ לתשלום

210.98 ₪	תשלום קבוע	
8.04 ₪	תשלום עבור גודל חיבור KVA (3x40)	
278.35 ₪	סה"כ לתשלום	לא כולל מע"מ



07/06/23 תאריך הפקה:
 31/05/23 תאריך קריאה נוכחית:
 01/05/23 תאריך קריאה קודמת:

שם דייר: 603 סמארטגן בע"מ
 שם אתר: סוהו נתניה משרדים

לקוח/ה נכבד/ה, אנו מתכבדים להגיש את חישוב צריכת החשמל לתקופה 01/05/23 - 31/05/23:

משרד 603 - סמארטגן בע"מ - 3 - 16092195 (3x40)

סוג תעריף	סוג צריכה	קריאה קודמת	קריאה נוכחית	סה"כ צריכה בקוט"ש	מחיר לקוט"ש בא"ג	סה"כ לתשלום
פרטי חשבון עבור תאריכים:						
777	פסגה	01/05/23	31/05/23	80.10	39.17	31.38 ₪
778	גבע	1,126.30	1,126.30	0.00	39.17	0.00 ₪
779	שפל	5,198.70	5,661.00	462.30	34.91	161.39 ₪

סה"כ לדייר:

פסגה	גבע	שפל	סה"כ	שיא ביקוש
80.10	0.00	462.30	542.40	2.96
31.38 ₪	0.00 ₪	161.39 ₪	192.76 ₪	

סה"כ צריכה
 סה"כ לתשלום

210.98 ₪	תשלום קבוע	
8.04 ₪	תשלום עבור גודל חיבור ב-KVA (3x40)	
411.78 ₪	סה"כ לתשלום	לא כולל מע"מ

07/06/23 תאריך הפקדה:
 31/05/23 תאריך קריאה נוכחית:
 01/05/23 תאריך קריאה קודמת:

שם דייר: 604 איזי גלובל
 שם אתר: סוהו נתניה משרדים

לקוח/ה נכבד/ה, אנו מתכבדים להגיש את חישוב צריכת החשמל לתקופה 01/05/23 - 31/05/23:

מ - משרד 604 - איזי גלובל - 1 - 18040221(3x40)

סה"כ לתשלום	מחיר לקוט"ש בא"ג	סה"כ צריכה בקוט"ש	קריאה נוכחית	קריאה קודמת	סוג צריכה	סוג תעריף
			31/05/23	01/05/23	פרטי חשבון עבור תאריכים:	
25.62 ₪	39.17	65.40	7,214.80	7,149.40	פסגה	777
0.00 ₪	39.17	0.00	1,043.90	1,043.90	גבע	778
93.80 ₪	34.91	268.70	5,020.50	4,751.80	שפל	779

סה"כ לדייר:

שיא ביקוש	סה"כ	שפל	גבע	פסגה
3.48	334.10	268.70	0.00	65.40
	119.42 ₪	93.80 ₪	0.00 ₪	25.62 ₪

סה"כ צריכה
 סה"כ לתשלום

210.98 ₪	תשלום קבוע	
8.04 ₪	תשלום עבור גודל חיבור KVA (3x40)	
338.44 ₪	סה"כ לתשלום	לא כולל מע"מ

07/06/23 תאריך הפקה:
 31/05/23 תאריך קריאה נוכחית:
 01/05/23 תאריך קריאה קודמת:

שם דייר: 605 אברהם חימי
 שם אתר: סוהו נתניה משרדים

לקוח/ה נכבד/ה, אנו מתכבדים להגיש את חישוב צריכת החשמל לתקופה 01/05/23 - 31/05/23:

מ - משרד 605 - אברהם חימי - 4 - (3x40)16193810

סוג תעריף	סוג צריכה	קריאה קודמת	קריאה נוכחית	סה"כ צריכה בקוט"ש	מחיר לקוט"ש בא"ג	סה"כ לתשלום
פרטי חשבון עבור תאריכים:						
777	פסגה	01/05/23	31/05/23	44.90	39.17	17.59 ₪
778	גבע	2,409.50	2,409.50	0.00	39.17	0.00 ₪
779	שפל	6,366.30	6,733.30	367.00	34.91	128.12 ₪

סה"כ לדייר:

פסגה	גבע	שפל	סה"כ	שיא ביקוש
44.90	0.00	367.00	411.90	2.31
17.59 ₪	0.00 ₪	128.12 ₪	145.71 ₪	

סה"כ צריכה
 סה"כ לתשלום

210.98 ₪	תשלום קבוע	
8.04 ₪	תשלום עבור גודל חיבור KVA (3x40)	
364.73 ₪	סה"כ לתשלום	לא כולל מע"מ



07/06/23

תאריך הפקדה:

שם דייר: 606 סיגל יוריסטה עצמון חברת עורכי דין
שם אתר: סוהו נתניה משרדים

31/05/23

תאריך קריאה נוכחית:

01/05/23

תאריך קריאה קודמת:

לקוח/ה נכבד/ה, אנו מתכבדים להגיש את חישוב צריכת החשמל לתקופה 01/05/23 - 31/05/23:
משרד 606 סיגל יוריסטה עצמון חברת עורכי דין - 2 - 18040221(3x40)

סוג תעריף	סוג צריכה	קריאה קודמת	קריאה נוכחית	סה"כ צריכה בקוט"ש	מחיר לקוט"ש בא"ג	סה"כ לתשלום
			31/05/23	01/05/23	פרטי חשבון עבור תאריכים:	
777	פסגה	9,626.10	9,668.90	42.80	39.17	16.76 ₪
778	גבע	1,930.30	1,930.30	0.00	39.17	0.00 ₪
779	שפל	5,639.50	5,926.80	287.30	34.91	100.30 ₪

סה"כ לדייר:

פסגה	גבע	שפל	סה"כ	שיא ביקוש
42.80	0.00	287.30	330.10	2.13
16.76 ₪	0.00 ₪	100.30 ₪	117.06 ₪	

סה"כ צריכה
סה"כ לתשלום

210.98 ₪	תשלום קבוע	
8.04 ₪	תשלום עבור גודל חיבור ב-KVA (3x40)	
336.08 ₪	סה"כ לתשלום	לא כולל מע"מ



07/06/23 תאריך הפקה:
 31/05/23 תאריך קריאה נוכחית:
 01/05/23 תאריך קריאה קודמת:

שם דייר: 607 סמארטגן בע"מ
 שם אתר: סוהו נתניה משרדים

לקוח/ה נכבד/ה, אנו מתכבדים להגיש את חישוב צריכת החשמל לתקופה 01/05/23 - 31/05/23:

משרד 607 סמארטגן בע"מ - 3 - 18040221(3x40)

סוג תעריף	סוג צריכה	קריאה קודמת	קריאה נוכחית	סה"כ צריכה בקוט"ש	מחיר לקוט"ש בא"ג	סה"כ לתשלום
פרטי חשבון עבור תאריכים:						
777	פסגה	01/05/23	31/05/23	158.80	39.17	62.20 ₪
778	גבע	2,834.40	2,834.40	0.00	39.17	0.00 ₪
779	שפל	8,361.40	8,817.20	455.80	34.91	159.12 ₪

סה"כ לדייר:

פסגה	גבע	שפל	סה"כ	שיא ביקוש
158.80	0.00	455.80	614.60	3.85
62.20 ₪	0.00 ₪	159.12 ₪	221.32 ₪	

סה"כ צריכה
 סה"כ לתשלום

210.98 ₪	תשלום קבוע	
8.04 ₪	תשלום עבור גודל חיבור ב-KVA (3x40)	
440.34 ₪	סה"כ לתשלום	לא כולל מע"מ

07/06/23 תאריך הפקה:
 31/05/23 תאריך קריאה נוכחית:
 01/05/23 תאריך קריאה קודמת:

שם דייר: 608 ד"ר עובדיה ברוך
 שם אתר: סוהו נתניה משרדים

לקוח/ה נכבד/ה, אנו מתכבדים להגיש את חישוב צריכת החשמל לתקופה 01/05/23 - 31/05/23:

608 ד"ר עובדיה ברוך - 4 - 18040221(3x40)

סה"כ לתשלום	מחיר לקוט"ש בא"ג	סה"כ צריכה בקוט"ש	קריאה נוכחית	קריאה קודמת	סוג צריכה	סוג תעריף
			31/05/23	01/05/23	פרטי חשבון עבור תאריכים:	
₪ 33.29	39.17	85.00	10,365.30	10,280.30	פסגה	777
₪ 0.00	39.17	0.00	987.50	987.50	גבע	778
₪ 99.77	34.91	285.80	4,254.90	3,969.10	שפל	779

סה"כ לדייר:

שיא ביקוש	סה"כ	שפל	גבע	פסגה
2.48	370.80	285.80	0.00	85.00
	₪ 133.07	₪ 99.77	₪ 0.00	₪ 33.29

סה"כ צריכה
 סה"כ לתשלום

₪ 210.98	תשלום קבוע	
₪ 8.04	תשלום עבור גודל חיבור ב-KVA (3x40)	
₪ 352.09	סה"כ לתשלום	לא כולל מע"מ



07/06/23 תאריך הפקה:
 31/05/23 תאריך קריאה נוכחית:
 01/05/23 תאריך קריאה קודמת:

שם דייר: 609 מיכאל מ.גבור, עו"ד - חברת
 שם אתר: סוהו נתניה משרדים

לקוח/ה נכבד/ה, אנו מתכבדים להגיש את חישוב צריכת החשמל לתקופה 01/05/23 - 31/05/23:

משרד 609 מיכאל מ.גבור, עו"ד - חברת - 1 - 16193812(3x40)

סוג תעריף	סוג צריכה	קריאה קודמת	קריאה נוכחית	סה"כ צריכה בקוט"ש	מחיר לקוט"ש בא"ג	סה"כ לתשלום
פרטי חשבון עבור תאריכים:						
777	פסגה	01/05/23	31/05/23	116.50	39.17	45.63 ₪
778	גבע	5,292.60	5,292.60	0.00	39.17	0.00 ₪
779	שפל	14,222.40	14,812.20	589.80	34.91	205.90 ₪

סה"כ לדייר:

פסגה	גבע	שפל	סה"כ	שיא ביקוש
116.50	0.00	589.80	706.30	3.49
45.63 ₪	0.00 ₪	205.90 ₪	251.53 ₪	

סה"כ צריכה
 סה"כ לתשלום

210.98 ₪	תשלום קבוע	
8.04 ₪	תשלום עבור גודל חיבור בKVA (3x40)	
470.55 ₪	סה"כ לתשלום	לא כולל מע"מ





07/06/23 תאריך הפקה:
 31/05/23 תאריך קריאה נוכחית:
 01/05/23 תאריך קריאה קודמת:

שם דייר: 610 איוונט אקט בע"מ
שם אתר: סוהו נתניה משרדים

לקוח/ה נכבד/ה, אנו מתכבדים להגיש את חישוב צריכת החשמל לתקופה 01/05/23 - 31/05/23:

משרד 610 - איוונט אקט בע"מ - 2 - 16193812(3x40)

סוג תעריף	סוג צריכה	קריאה קודמת	קריאה נוכחית	סה"כ צריכה בקוט"ש	מחיר לקוט"ש בא"ג	סה"כ לתשלום
פרטי חשבון עבור תאריכים:						
777	פסגה	01/05/23	31/05/23	86.00	39.17	33.69 ₪
778	גבע	2,283.40	2,283.40	0.00	39.17	0.00 ₪
779	שפל	7,154.40	7,442.60	288.20	34.91	100.61 ₪

סה"כ לדייר:

פסגה	גבע	שפל	סה"כ	שיא ביקוש
86.00	0.00	288.20	374.20	1.92
33.69 ₪	0.00 ₪	100.61 ₪	134.30 ₪	

סה"כ צריכה
 סה"כ לתשלום

210.98 ₪	תשלום קבוע	
8.04 ₪	תשלום עבור גודל חיבור ב-KVA (3x40)	
353.32 ₪	סה"כ לתשלום	לא כולל מע"מ





07/06/23 תאריך הפקה:
 31/05/23 תאריך קריאה נוכחית:
 01/05/23 תאריך קריאה קודמת:

שם דייר: 611 אופק - חדד חברת עורכי דין
שם אתר: סוהו נתניה משרדים

לקוח/ה נכבד/ה, אנו מתכבדים להגיש את חישוב צריכת החשמל לתקופה 01/05/23 - 31/05/23:

משרד 611 - אופק - חדד חברת עורכי דין - 3 - 16193812(3x40)

סוג תעריף	סוג צריכה	קריאה קודמת	קריאה נוכחית	סה"כ צריכה בקוט"ש	מחיר לקוט"ש בא"ג	סה"כ לתשלום
			31/05/23	01/05/23	פרטי חשבון עבור תאריכים:	
777	פסגה	6,926.60	6,952.90	26.30	39.17	10.30 ₪
778	גבע	1,171.10	1,171.10	0.00	39.17	0.00 ₪
779	שפל	4,798.50	5,015.30	216.80	34.91	75.68 ₪

סה"כ לדייר:

פסגה	גבע	שפל	סה"כ	שיא ביקוש
26.30	0.00	216.80	243.10	2.17
10.30 ₪	0.00 ₪	75.68 ₪	85.99 ₪	

סה"כ צריכה
 סה"כ לתשלום

210.98 ₪	תשלום קבוע	
8.04 ₪	תשלום עבור גודל חיבור KVA (3x40)	
305.01 ₪	סה"כ לתשלום	לא כולל מע"מ



07/06/23 תאריך הפקה:
 31/05/23 תאריך קריאה נוכחית:
 01/05/23 תאריך קריאה קודמת:

שם דייר: 612 יעקב ש. ביצוע וניהול
 שם אתר: סוהו נתניה משרדים

לקוח/ה נכבד/ה, אנו מתכבדים להגיש את חישוב צריכת החשמל לתקופה 01/05/23 - 31/05/23:

משרד 612 - יעקב ש. ביצוע וניהול - 4 - 16193812(3x40)

סוג תעריף	סוג צריכה	קריאה קודמת	קריאה נוכחית	סה"כ צריכה בקוט"ש	מחיר לקוט"ש בא"ג	סה"כ לתשלום
פרטי חשבון עבור תאריכים:						
777	פסגה	01/05/23	31/05/23	101.70	39.17	39.84 ₪
778	גבע	130.00	130.00	0.00	39.17	0.00 ₪
779	שפל	1,530.40	2,123.90	593.50	34.91	207.19 ₪

סה"כ לדייר:

פסגה	גבע	שפל	סה"כ	שיא ביקוש
101.70	0.00	593.50	695.20	2.61
₪ 39.84	₪ 0.00	₪ 207.19	₪ 247.03	

סה"כ צריכה
 סה"כ לתשלום

210.98 ₪	תשלום קבוע	
8.04 ₪	תשלום עבור גודל חיבור KVA (3x40)	
466.05 ₪	סה"כ לתשלום	לא כולל מע"מ



07/06/23 תאריך הפקה:
 31/05/23 תאריך קריאה נוכחית:
 01/05/23 תאריך קריאה קודמת:

שם דייר: 613 ס.א.ג יזמות ובניה בע"מ
 שם אתר: סוהו נתניה משרדים

לקוח/ה נכבד/ה, אנו מתכבדים להגיש את חישוב צריכת החשמל לתקופה 01/05/23 - 31/05/23:

משרד 613 - ס.א.ג יזמות ובניה בע"מ - 1 - 16193810(3x40)

סוג תעריף	סוג צריכה	קריאה קודמת	קריאה נוכחית	סה"כ צריכה בקוט"ש	מחיר לקוט"ש בא"ג	סה"כ לתשלום
			31/05/23	01/05/23	פרטי חשבון עבור תאריכים:	
777	פסגה	6,229.40	6,238.90	9.50	39.17	3.72 ₪
778	גבע	1,172.70	1,172.70	0.00	39.17	0.00 ₪
779	שפל	6,252.80	6,395.10	142.30	34.91	49.68 ₪

סה"כ לדיר:

פסגה	גבע	שפל	סה"כ	שיא ביקוש
9.50	0.00	142.30	151.80	2.18
₪ 3.72	₪ 0.00	₪ 49.68	₪ 53.40	

סה"כ צריכה
 סה"כ לתשלום

210.98 ₪	תשלום קבוע	
8.04 ₪	תשלום עבור גודל חיבור KVA (3x40)	
272.42 ₪	סה"כ לתשלום	לא כולל מע"מ





07/06/23

תאריך הפקה:

שם דייר: 614 ארידן בע"מ
שם אתר: סוהו נתניה משרדים

31/05/23

תאריך קריאה נוכחית:

01/05/23

תאריך קריאה קודמת:

לקוח/ה נכבד/ה, אנו מתכבדים להגיש את חישוב צריכת החשמל לתקופה 01/05/23 - 31/05/23:

614 ארידן בע"מ - 2 - (3x40)16193810

סה"כ לתשלום	מחיר לקוט"ש בא"ג	סה"כ צריכה בקוט"ש	קריאה נוכחית	קריאה קודמת	סוג צריכה	סוג תעריף
			31/05/23	01/05/23	פרטי חשבון עבור תאריכים:	
74.97 ₪	39.17	191.40	28,211.70	28,020.30	פסגה	777
0.00 ₪	39.17	0.00	9,130.70	9,130.70	גבע	778
407.19 ₪	34.91	1,166.40	25,388.70	24,222.30	שפל	779

סה"כ לדייר:

שיא ביקוש	סה"כ	שפל	גבע	פסגה
9.08	1,357.80	1,166.40	0.00	191.40
	482.16 ₪	407.19 ₪	0.00 ₪	74.97 ₪

סה"כ צריכה

סה"כ לתשלום

210.98 ₪	תשלום קבוע	
8.04 ₪	תשלום עבור גודל חיבור ב-KVA (3x40)	
701.18 ₪	סה"כ לתשלום	לא כולל מע"מ



07/06/23 תאריך הפקה:
 31/05/23 תאריך קריאה נוכחית:
 01/05/23 תאריך קריאה קודמת:

שם דייר: 615-616 דודו גוהן
 שם אתר: סוהו נתניה משרדים

לקוח/ה נכבד/ה, אנו מתכבדים להגיש את חישוב צריכת החשמל לתקופה 01/05/23 - 31/05/23:

משרד 615-616 דודו גוהן - 4 - 16092195(3x40)

סוג תעריף	סוג צריכה	קריאה קודמת	קריאה נוכחית	סה"כ צריכה בקוט"ש	מחיר לקוט"ש בא"ג	סה"כ לתשלום
פרטי חשבון עבור תאריכים:						
777	פסגה	01/05/23	31/05/23	138.20	39.17	54.13 ₪
778	גבע	3,750.60	3,750.60	0.00	39.17	0.00 ₪
779	שפל	14,314.70	15,048.80	734.10	34.91	256.27 ₪

סה"כ לדייר:

פסגה	גבע	שפל	סה"כ	שיא ביקוש
138.20	0.00	734.10	872.30	5.76
54.13 ₪	0.00 ₪	256.27 ₪	310.41 ₪	

סה"כ צריכה
 סה"כ לתשלום

210.98 ₪	תשלום קבוע	
8.04 ₪	תשלום עבור גודל חיבור ב-KVA (3x40)	
529.43 ₪	סה"כ לתשלום	לא כולל מע"מ



07/06/23 תאריך הפקה:
 31/05/23 תאריך קריאה נוכחית:
 01/05/23 תאריך קריאה קודמת:

שם דייר: 617 סטודיו דליה ענבר
שם אתר: סוהו נתניה משרדים

לקוח/ה נכבד/ה, אנו מתכבדים להגיש את חישוב צריכת החשמל לתקופה 01/05/23 - 31/05/23:

משרד 617 סטודיו דליה ענבר - 1 - 16193801(3x40)

סוג תעריף	סוג צריכה	קריאה קודמת	קריאה נוכחית	סה"כ צריכה בקוט"ש	מחיר לקוט"ש בא"ג	סה"כ לתשלום
פרטי חשבון עבור תאריכים:						
777	פסגה	01/05/23	31/05/23	65.30	39.17	25.58 ₪
778	גבע	3,252.50	3,252.50	0.00	39.17	0.00 ₪
779	שפל	13,773.10	14,308.80	535.70	34.91	187.01 ₪

סה"כ לדייר:

פסגה	גבע	שפל	סה"כ	שיא ביקוש
65.30	0.00	535.70	601.00	2.49
25.58 ₪	0.00 ₪	187.01 ₪	212.59 ₪	

סה"כ צריכה
 סה"כ לתשלום

210.98 ₪	תשלום קבוע	
8.04 ₪	תשלום עבור גודל חיבור ב-KVA (3x40)	
431.61 ₪	סה"כ לתשלום	לא כולל מע"מ





07/06/23

תאריך הפקה:

שם דייר: 618 ד"ר דקה ג'יאהד

31/05/23

תאריך קריאה נוכחית:

שם אתר: סוהו נתניה משרדים

01/05/23

תאריך קריאה קודמת:

לקוח/ה נכבד/ה, אנו מתכבדים להגיש את חישוב צריכת החשמל לתקופה 01/05/23 - 31/05/23:

משרד 618 - ד"ר דקה ג'יאהד - 2 - 16193801(3x40)

סוג תעריף	סוג צריכה	קריאה קודמת	קריאה נוכחית	סה"כ צריכה בקוט"ש	מחיר לקוט"ש בא"ג	סה"כ לתשלום
פרטי חשבון עבור תאריכים:						
777	פסגה	01/05/23	31/05/23	164.60	39.17	64.47 ₪
778	גבע	3,366.00	3,366.00	0.00	39.17	0.00 ₪
779	שפל	10,507.50	11,121.10	613.60	34.91	214.21 ₪

סה"כ לדייר:

פסגה	גבע	שפל	סה"כ	שיא ביקוש
164.60	0.00	613.60	778.20	4.71
64.47 ₪	0.00 ₪	214.21 ₪	278.68 ₪	

סה"כ צריכה

סה"כ לתשלום

210.98 ₪	תשלום קבוע	
8.04 ₪	תשלום עבור גודל חיבור ב-KVA (3x40)	
497.70 ₪	סה"כ לתשלום	לא כולל מע"מ



07/06/23 תאריך הפקה:
 31/05/23 תאריך קריאה נוכחית:
 01/05/23 תאריך קריאה קודמת:

שם דייר: 619 זוהר נאור יועץ ביטוח
 שם אתר: סוהו נתניה משרדים

לקוח/ה נכבד/ה, אנו מתכבדים להגיש את חישוב צריכת החשמל לתקופה 01/05/23 - 31/05/23:

משרד 619- זוהר נאור יועץ ביטוח - 3 - 16193801(3x40)

סוג תעריף	סוג צריכה	קריאה קודמת	קריאה נוכחית	סה"כ צריכה בקוט"ש	מחיר לקוט"ש בא"ג	סה"כ לתשלום
פרטי חשבון עבור תאריכים:						
777	פסגה	01/05/23	31/05/23	54.90	39.17	21.50 ₪
778	גבע	3,042.90	3,042.90	0.00	39.17	0.00 ₪
779	שפל	10,787.80	11,229.00	441.20	34.91	154.02 ₪

סה"כ לדייר:

פסגה	גבע	שפל	סה"כ	שיא ביקוש
54.90	0.00	441.20	496.10	2.79
21.50 ₪	0.00 ₪	154.02 ₪	175.53 ₪	

סה"כ צריכה
 סה"כ לתשלום

210.98 ₪	תשלום קבוע	
8.04 ₪	תשלום עבור גודל חיבור בKVA (3x40)	
394.55 ₪	סה"כ לתשלום	לא כולל מע"מ



07/06/23

תאריך הפקדה:

שם דייר: 620 עו"ד מירון רוזנטל

31/05/23

תאריך קריאה נוכחית:

שם אתר: סוהו נתניה משרדים

01/05/23

תאריך קריאה קודמת:

לקוח/ה נכבד/ה, אנו מתכבדים להגיש את חישוב צריכת החשמל לתקופה 01/05/23 - 31/05/23:

משרד 620 - עו"ד מירון רוזנטל - 4 - 16193801(3x40)

סוג תעריף	סוג צריכה	קריאה קודמת	קריאה נוכחית	סה"כ צריכה בקוט"ש	מחיר לקוט"ש בא"ג	סה"כ לתשלום
פרטי חשבון עבור תאריכים:						
777	פסגה	01/05/23	31/05/23	50.60	39.17	19.82 ₪
778	גבע	1,167.90	1,167.90	0.00	39.17	0.00 ₪
779	שפל	3,542.20	3,710.20	168.00	34.91	58.65 ₪

סה"כ לדייר:

פסגה	גבע	שפל	סה"כ	שיא ביקוש
50.60	0.00	168.00	218.60	2.11
19.82 ₪	0.00 ₪	58.65 ₪	78.47 ₪	

סה"כ צריכה

סה"כ לתשלום

210.98 ₪	תשלום קבוע	
8.04 ₪	תשלום עבור גודל חיבור ב-KVA (3x40)	
297.49 ₪	סה"כ לתשלום	לא כולל מע"מ





07/06/23

תאריך הפקה:

שם דייר: מ - מא - מפוח יניקת אויר שרותים משרדים/מגדל
שם אתר: סוהו נתניה משרדים

31/05/23

תאריך קריאה נוכחית:

01/05/23

תאריך קריאה קודמת:

לקוח/ה נכבד/ה, אנו מתכבדים להגיש את חישוב צריכת החשמל לתקופה 01/05/23 - 31/05/23:

מפוח יניקת אויר שרותים משרדים/מגדל - 2 - 18017341(0x0)

סוג תעריף	סוג צריכה	קריאה קודמת	קריאה נוכחית	סה"כ צריכה בקוט"ש	מחיר לקוט"ש בא"ג	סה"כ לתשלום
פרטי חשבון עבור תאריכים:						
777	פסגה	01/05/23	31/05/23	245.40	39.17	96.12 ₪
778	גבע	11,512.25	11,512.25	0.00	39.17	0.00 ₪
779	שפל	25,181.95	25,879.95	698.00	34.91	243.67 ₪

סה"כ לדייר:

פסגה	גבע	שפל	סה"כ	שיא ביקוש
245.40	0.00	698.00	943.40	2.29
96.12 ₪	0.00 ₪	243.67 ₪	339.79 ₪	

סה"כ צריכה

סה"כ לתשלום

0.00 ₪	תשלום קבוע	
0.00 ₪	תשלום עבור גודל חיבור בKVA (0x0)	
339.79 ₪	סה"כ לתשלום	לא כולל מע"מ





07/06/23

תאריך הפקדה:

שם דייר: מא - לוח משאבות

31/05/23

תאריך קריאה נוכחית:

שם אתר: סוהו נתניה משרדים

01/05/23

תאריך קריאה קודמת:

לקוח/ה נכבד/ה, אנו מתכבדים להגיש את חישוב צריכת החשמל לתקופה 01/05/23 - 31/05/23:

לוח משאבות - 1 - 16193806(0x0)

סה"כ לתשלום	מחיר לקוט"ש בא"ג	סה"כ צריכה בקוט"ש	קריאה נוכחית	קריאה קודמת	סוג צריכה	סוג תעריף
			31/05/23	01/05/23		פרטי חשבון עבור תאריכים:
967.11 ₪	39.17	2,469.00	337,919.80	335,450.80	פסגה	777
0.00 ₪	39.17	0.00	133,057.00	133,057.00	גבע	778
3,769.37 ₪	34.91	10,797.40	288,994.80	278,197.40	שפל	779

סה"כ לדייר:

שיא ביקוש	סה"כ	שפל	גבע	פסגה
49.49	13,266.40	10,797.40	0.00	2,469.00
	4,736.48 ₪	3,769.37 ₪	0.00 ₪	967.11 ₪

סה"כ צריכה

סה"כ לתשלום

0.00 ₪	תשלום קבוע	
0.00 ₪	תשלום עבור גודל חיבור בKVA (0x0)	
4,736.48 ₪	סה"כ לתשלום	לא כולל מע"מ





07/06/23 תאריך הפקדה:
 31/05/23 תאריך קריאה נוכחית:
 01/05/23 תאריך קריאה קודמת:

שם דייר: מא - צילר 1
 שם אתר: סוהו נתניה משרדים

לקוח/ה נכבד/ה, אנו מתכבדים להגיש את חישוב צריכת החשמל לתקופה 01/05/23 - 31/05/23:

צילר 1 - 2 - 16193806(0x0)

סה"כ לתשלום	מחיר לקוט"ש בא"ג	סה"כ צריכה בקוט"ש	קריאה נוכחית	קריאה קודמת	סוג צריכה	סוג תעריף
			31/05/23	01/05/23	פרטי חשבון עבור תאריכים:	
₪ 565.93	39.17	1,444.80	534,024.80	532,580.00	פסגה	777
₪ 0.00	39.17	0.00	159,455.20	159,455.20	גבע	778
₪ 3,394.93	34.91	9,724.80	178,301.60	168,576.80	שפל	779

סה"כ לדייר:

שיא ביקוש	סה"כ	שפל	גבע	פסגה
579.86	11,169.60	9,724.80	0.00	1,444.80
	₪ 3,960.86	₪ 3,394.93	₪ 0.00	₪ 565.93

סה"כ צריכה
 סה"כ לתשלום

₪ 0.00	תשלום קבוע	
₪ 0.00	תשלום עבור גודל חיבור בKVA (0x0)	
₪ 3,960.86	סה"כ לתשלום	לא כולל מע"מ





07/06/23 תאריך הפקה:
 31/05/23 תאריך קריאה נוכחית:
 01/05/23 תאריך קריאה קודמת:

שם דייר: מא - צילר 2
 שם אתר: סוהו נתניה משרדים

לקוח/ה נכבד/ה, אנו מתכבדים להגיש את חישוב צריכת החשמל לתקופה 01/05/23 - 31/05/23:

צילר 2 - 3 - 16193806(0x0)

סה"כ לתשלום	מחיר לקוט"ש בא"ג	סה"כ צריכה בקוט"ש	קריאה נוכחית	קריאה קודמת	סוג צריכה	סוג תעריף
			31/05/23	01/05/23		פרטי חשבון עבור תאריכים:
709.45 ₪	39.17	1,811.20	276,628.00	274,816.80	פסגה	777
0.00 ₪	39.17	0.00	72,628.00	72,628.00	גבע	778
4,511.49 ₪	34.91	12,923.20	143,911.20	130,988.00	שפל	779

סה"כ לדייר:

שיא ביקוש	סה"כ	שפל	גבע	פסגה
169.23	14,734.40	12,923.20	0.00	1,811.20
	5,220.94 ₪	4,511.49 ₪	0.00 ₪	709.45 ₪

סה"כ צריכה
 סה"כ לתשלום

0.00 ₪	תשלום קבוע	
0.00 ₪	תשלום עבור גודל חיבור בKVA (0x0)	
5,220.94 ₪	סה"כ לתשלום	לא כולל מע"מ





07/06/23 תאריך הפקה:
 31/05/23 תאריך קריאה נוכחית:
 01/05/23 תאריך קריאה קודמת:

שם דייר: מא - צילר 3
 שם אתר: סוהו נתניה משרדים

לקוח/ה נכבד/ה, אנו מתכבדים להגיש את חישוב צריכת החשמל לתקופה 01/05/23 - 31/05/23:

צילר 3 - 4 - 16193806(0x0)

סה"כ לתשלום	מחיר לקוט"ש בא"ג	סה"כ צריכה בקוט"ש	קריאה נוכחית	קריאה קודמת	סוג צריכה	סוג תעריף
			31/05/23	01/05/23	פרטי חשבון עבור תאריכים:	
0.00 ₪	39.17	0.00	33,409.20	33,409.20	פסגה	777
0.00 ₪	39.17	0.00	9,892.80	9,892.80	גבע	778
0.00 ₪	34.91	0.00	16,220.40	16,220.40	שפל	779

סה"כ לדייר:

שיא ביקוש	סה"כ	שפל	גבע	פסגה
	0.00	0.00	0.00	0.00
	0.00 ₪	0.00 ₪	0.00 ₪	0.00 ₪

סה"כ צריכה
 סה"כ לתשלום

0.00 ₪	תשלום קבוע	
0.00 ₪	תשלום עבור גודל חיבור בKVA (0x0)	
0.00 ₪	סה"כ לתשלום	לא כולל מע"מ



07/06/23 תאריך הפקה:
 31/05/23 תאריך קריאה נוכחית:
 01/05/23 תאריך קריאה קודמת:

שם דייר: משרד 404 - גל גונן בע"מ
 שם אתר: סוהו נתניה משרדים

לקוח/ה נכבד/ה, אנו מתכבדים להגיש את חישוב צריכת החשמל לתקופה 01/05/23 - 31/05/23:

404 גל גונן - 4 - 16225068(3x40)

סוג תעריף	סוג צריכה	קריאה קודמת	קריאה נוכחית	סה"כ צריכה בקוט"ש	מחיר לקוט"ש בא"ג	סה"כ לתשלום
פרטי חשבון עבור תאריכים:						
777	פסגה	01/05/23	31/05/23	51.90	39.17	20.33 ₪
778	גבע	2,062.90	2,062.90	0.00	39.17	0.00 ₪
779	שפל	6,933.20	7,434.00	500.80	34.91	174.83 ₪

סה"כ לדייר:

פסגה	גבע	שפל	סה"כ	שיא ביקוש
51.90	0.00	500.80	552.70	2.54
20.33 ₪	0.00 ₪	174.83 ₪	195.16 ₪	

סה"כ צריכה
 סה"כ לתשלום

210.98 ₪	תשלום קבוע	
8.04 ₪	תשלום עבור גודל חיבור בKVA (3x40)	
414.18 ₪	סה"כ לתשלום	לא כולל מע"מ

התפלגות חיוב בש"ח לפי תע"ז

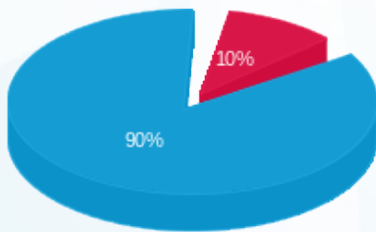

■ פסגה (20.33 ₪)
 ■ גבע (0.00 ₪)
 ■ שפל (174.83 ₪)

הסטוריית צריכה בקוט"ש

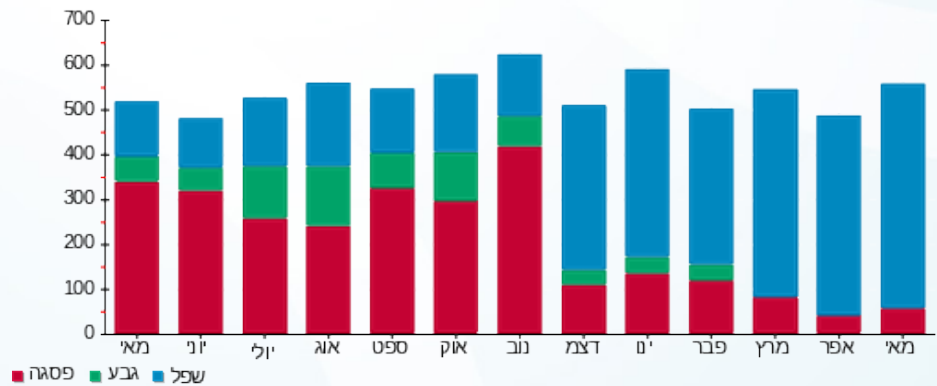



07/06/23

תאריך הפקה:

שם דייר: סילברגט - מיזוג אוויר

31/05/23

תאריך קריאה נוכחית:

שם אתר: סוהו נתניה משרדים

01/05/23

תאריך קריאה קודמת:

לקוח/ה נכבד/ה, אנו מתכבדים להגיש את חישוב צריכת החשמל לתקופה 01/05/23 - 31/05/23:
מא - לוח משאבות - 1 - 16193806(0x0)

סוג תעריף	סוג צריכה	קריאה קודמת	קריאה נוכחית	סה"כ צריכה בקוט"ש	מחיר לקוט"ש בא"ג	סה"כ לתשלום
			31/05/23	01/05/23	פרטי חשבון עבור תאריכים:	
777	פסגה	335,450.80	337,919.80	2,469.00	39.17	967.11 ₪
778	גבע	133,057.00	133,057.00	0.00	39.17	0.00 ₪
779	שפל	278,197.40	288,994.80	10,797.40	34.91	3,769.37 ₪

צילר 1 - 2 - 16193806(0x0)

סוג תעריף	סוג צריכה	קריאה קודמת	קריאה נוכחית	סה"כ צריכה בקוט"ש	מחיר לקוט"ש בא"ג	סה"כ לתשלום
			31/05/23	01/05/23	פרטי חשבון עבור תאריכים:	
777	פסגה	532,580.00	534,024.80	1,444.80	39.17	565.93 ₪
778	גבע	159,455.20	159,455.20	0.00	39.17	0.00 ₪
779	שפל	168,576.80	178,301.60	9,724.80	34.91	3,394.93 ₪

צילר 2 - 3 - 16193806(0x0)

סוג תעריף	סוג צריכה	קריאה קודמת	קריאה נוכחית	סה"כ צריכה בקוט"ש	מחיר לקוט"ש בא"ג	סה"כ לתשלום
			31/05/23	01/05/23	פרטי חשבון עבור תאריכים:	
777	פסגה	274,816.80	276,628.00	1,811.20	39.17	709.45 ₪
778	גבע	72,628.00	72,628.00	0.00	39.17	0.00 ₪
779	שפל	130,988.00	143,911.20	12,923.20	34.91	4,511.49 ₪

צילר 3 - 4 - 16193806(0x0)

סוג תעריף	סוג צריכה	קריאה קודמת	קריאה נוכחית	סה"כ צריכה בקוט"ש	מחיר לקוט"ש בא"ג	סה"כ לתשלום
			31/05/23	01/05/23	פרטי חשבון עבור תאריכים:	
777	פסגה	33,409.20	33,409.20	0.00	39.17	0.00 ₪
778	גבע	9,892.80	9,892.80	0.00	39.17	0.00 ₪
779	שפל	16,220.40	16,220.40	0.00	34.91	0.00 ₪

סה"כ לדיר:

פסגה	גבע	שפל	סה"כ	שיא ביקוש
------	-----	-----	------	-----------





סה"כ לדירה:

פסגה	גבע	שפל	סה"כ	שיא ביקוש
5,725.00	0.00	33,445.40	39,170.40	579.86
₪ 2,242.48	₪ 0.00	₪ 11,675.79	₪ 13,918.27	

סה"כ צריכה

סה"כ לתשלום

תשלום קבוע	תשלום עבור גודל חיבור בKVA (0x0)	סה"כ לתשלום	לא כולל מע"מ
₪ 0.00	₪ 0.00	₪ 13,918.27	

התפלגות חיוב בש"ח לפי תעו"ז

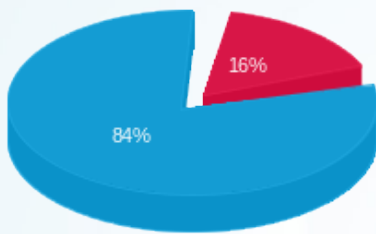

- פסגה (₪ 2,242.48)
- גבע (₪ 0.00)
- שפל (₪ 11,675.79)

הסטוריית צריכה בקוט"ש

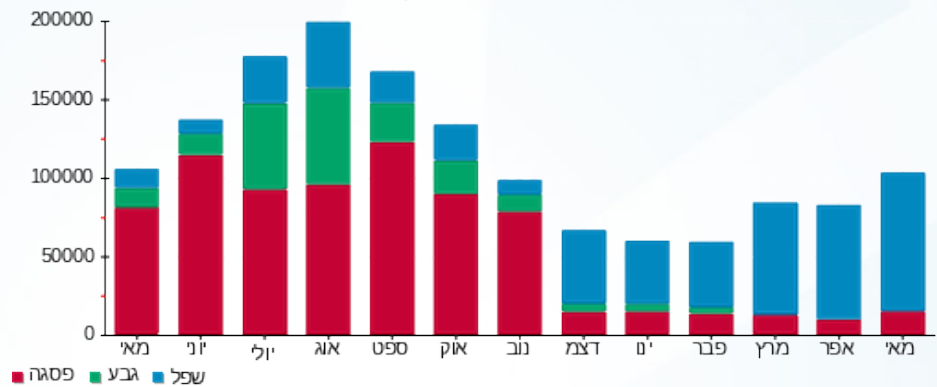



07/06/23 תאריך הפקה:
 31/05/23 תאריך קריאה נוכחית:
 01/05/23 תאריך קריאה קודמת:

שם דייר: ציבורי משנאי 3
שם אתר: סוהו נתניה משרדים

לקוח/ה נכבד/ה, אנו מתכבדים להגיש את חישוב צריכת החשמל לתקופה 01/05/23 - 31/05/23:

מ - משרד 601 אלום אמינות בע"מ - 1 - 16092195

סוג תעריף	סוג צריכה	קריאה קודמת	קריאה נוכחית	סה"כ צריכה בקוט"ש	מחיר לקוט"ש בא"ג	סה"כ לתשלום
			31/05/23	01/05/23	פרטי חשבון עבור תאריכים:	
777	פסגה	4,677.00	4,709.90	-32.90	39.17	₪ -12.89
778	גבע	895.40	895.40	0.00	39.17	₪ 0.00
779	שפל	3,667.50	3,982.80	-315.30	34.91	₪ -110.07

מ - משרד 602 בי.אן.אי טק בע"מ - 2 - 16092195

סוג תעריף	סוג צריכה	קריאה קודמת	קריאה נוכחית	סה"כ צריכה בקוט"ש	מחיר לקוט"ש בא"ג	סה"כ לתשלום
			31/05/23	01/05/23	פרטי חשבון עבור תאריכים:	
777	פסגה	2,688.20	2,733.70	-45.50	39.17	₪ -17.82
778	גבע	1,472.60	1,472.60	0.00	39.17	₪ 0.00
779	שפל	2,691.70	2,810.60	-118.90	34.91	₪ -41.51

מ - משרד 603 סמאטרון בע"מ - 3 - 16092195

סוג תעריף	סוג צריכה	קריאה קודמת	קריאה נוכחית	סה"כ צריכה בקוט"ש	מחיר לקוט"ש בא"ג	סה"כ לתשלום
			31/05/23	01/05/23	פרטי חשבון עבור תאריכים:	
777	פסגה	8,397.30	8,477.40	-80.10	39.17	₪ -31.38
778	גבע	1,126.30	1,126.30	0.00	39.17	₪ 0.00
779	שפל	5,198.70	5,661.00	-462.30	34.91	₪ -161.39

מ - משרד 604 צביקה ש.ב. סוכנויות לשוק בע"מ - 4 - 16092195

סוג תעריף	סוג צריכה	קריאה קודמת	קריאה נוכחית	סה"כ צריכה בקוט"ש	מחיר לקוט"ש בא"ג	סה"כ לתשלום
			31/05/23	01/05/23	פרטי חשבון עבור תאריכים:	
777	פסגה	21,214.20	21,352.40	-138.20	39.17	₪ -54.13
778	גבע	3,750.60	3,750.60	0.00	39.17	₪ 0.00
779	שפל	14,314.70	15,048.80	-734.10	34.91	₪ -256.27



מ* - משרד 305 - מירית דובר - 1 - 16092248

סוג תעריף	סוג צריכה	קריאה קודמת	קריאה נוכחית	סה"כ צריכה בקוט"ש	מחיר לקוט"ש בא"ג	סה"כ לתשלום
פרטי חשבון עבור תאריכים:						
777	פסגה	01/05/23	31/05/23	-32.60	39.17	12,713.90
778	גבע	1,961.70	1,961.70	0.00	39.17	0.00
779	שפל	8,289.80	8,732.40	-442.60	34.91	154.51

מ* - משרד 306 - סיון ניהול נכסים בע"מ - 2 - 16092248

סוג תעריף	סוג צריכה	קריאה קודמת	קריאה נוכחית	סה"כ צריכה בקוט"ש	מחיר לקוט"ש בא"ג	סה"כ לתשלום
פרטי חשבון עבור תאריכים:						
777	פסגה	01/05/23	31/05/23	-146.90	39.17	29,739.00
778	גבע	8,494.10	8,494.10	0.00	39.17	0.00
779	שפל	24,462.20	25,266.50	-804.30	34.91	280.78

מ* - משרד 307 - גוברין ראובן - 3 - 16092248

סוג תעריף	סוג צריכה	קריאה קודמת	קריאה נוכחית	סה"כ צריכה בקוט"ש	מחיר לקוט"ש בא"ג	סה"כ לתשלום
פרטי חשבון עבור תאריכים:						
777	פסגה	01/05/23	31/05/23	-42.70	39.17	8,286.30
778	גבע	1,498.90	1,498.90	0.00	39.17	0.00
779	שפל	4,939.80	5,214.00	-274.20	34.91	95.72

מ - משרד 617 סטודיו דליה ענבר - 1 - 16193801

סוג תעריף	סוג צריכה	קריאה קודמת	קריאה נוכחית	סה"כ צריכה בקוט"ש	מחיר לקוט"ש בא"ג	סה"כ לתשלום
פרטי חשבון עבור תאריכים:						
777	פסגה	01/05/23	31/05/23	-65.30	39.17	14,876.10
778	גבע	3,252.50	3,252.50	0.00	39.17	0.00
779	שפל	13,773.10	14,308.80	-535.70	34.91	187.01

מ - משרד 618 - ד"ר דקה ג'יאהד - 2 - 16193801

סוג תעריף	סוג צריכה	קריאה קודמת	קריאה נוכחית	סה"כ צריכה בקוט"ש	מחיר לקוט"ש בא"ג	סה"כ לתשלום
פרטי חשבון עבור תאריכים:						
777	פסגה	01/05/23	31/05/23	-164.60	39.17	15,855.70
778	גבע	3,366.00	3,366.00	0.00	39.17	0.00
779	שפל	10,507.50	11,121.10	-613.60	34.91	214.21



מ - משרד 619 - זוהר נאור יועץ ביטוח - 3 - 16193801

סוג תעריף	סוג צריכה	קריאה קודמת	קריאה נוכחית	סה"כ צריכה בקוט"ש	מחיר לקוט"ש בא"ג	סה"כ לתשלום
פרטי חשבון עבור תאריכים:						
777	פסגה	01/05/23	31/05/23	-54.90	39.17	21.50 ₪
778	גבע	3,042.90	3,042.90	0.00	39.17	0.00 ₪
779	שפל	10,787.80	11,229.00	-441.20	34.91	154.02 ₪

מ - משרד 620 אלום אמינות בע"מ - 4 - 16193801

סוג תעריף	סוג צריכה	קריאה קודמת	קריאה נוכחית	סה"כ צריכה בקוט"ש	מחיר לקוט"ש בא"ג	סה"כ לתשלום
פרטי חשבון עבור תאריכים:						
777	פסגה	01/05/23	31/05/23	-50.60	39.17	19.82 ₪
778	גבע	1,167.90	1,167.90	0.00	39.17	0.00 ₪
779	שפל	3,542.20	3,710.20	-168.00	34.91	58.65 ₪

מ* - משרד 310 - אילון את אילון חברת עורכי דין - 2 - 16193802

סוג תעריף	סוג צריכה	קריאה קודמת	קריאה נוכחית	סה"כ צריכה בקוט"ש	מחיר לקוט"ש בא"ג	סה"כ לתשלום
פרטי חשבון עבור תאריכים:						
777	פסגה	01/05/23	31/05/23	-123.80	39.17	48.49 ₪
778	גבע	3,933.30	3,933.30	0.00	39.17	0.00 ₪
779	שפל	13,338.10	14,015.70	-677.60	34.91	236.55 ₪

מ* - משרד 311 - דואני יצחק בע"מ - 3 - 16193802

סוג תעריף	סוג צריכה	קריאה קודמת	קריאה נוכחית	סה"כ צריכה בקוט"ש	מחיר לקוט"ש בא"ג	סה"כ לתשלום
פרטי חשבון עבור תאריכים:						
777	פסגה	01/05/23	31/05/23	-148.40	39.17	58.13 ₪
778	גבע	3,288.80	3,288.80	0.00	39.17	0.00 ₪
779	שפל	11,737.90	12,554.70	-816.80	34.91	285.14 ₪

93802-4 - 4 - 16193802

סוג תעריף	סוג צריכה	קריאה קודמת	קריאה נוכחית	סה"כ צריכה בקוט"ש	מחיר לקוט"ש בא"ג	סה"כ לתשלום
פרטי חשבון עבור תאריכים:						
777	פסגה	01/05/23	31/05/23	-4.50	39.17	1.76 ₪
778	גבע	6,763.70	6,763.70	0.00	39.17	0.00 ₪
779	שפל	19,337.00	19,367.30	-30.30	34.91	10.58 ₪



מ - נטלי פדידה - 1 - 16193803

סוג תעריף	סוג צריכה	קריאה קודמת	קריאה נוכחית	סה"כ צריכה בקוט"ש	מחיר לקוט"ש בא"ג	סה"כ לתשלום
פרטי חשבון עבור תאריכים:						
777	פסגה	01/05/23	31/05/23	11,649.80	39.17	11,637.40 -4.86 ₪
778	גבע	3,190.30	3,190.30	0.00	39.17	0.00 ₪
779	שפל	11,169.00	11,288.90	-119.90	34.91	-41.86 ₪

מילון - 4 - 16193803

סוג תעריף	סוג צריכה	קריאה קודמת	קריאה נוכחית	סה"כ צריכה בקוט"ש	מחיר לקוט"ש בא"ג	סה"כ לתשלום
פרטי חשבון עבור תאריכים:						
777	פסגה	01/05/23	31/05/23	9,366.20	39.17	9,305.80 -23.66 ₪
778	גבע	3,017.80	3,017.80	0.00	39.17	0.00 ₪
779	שפל	10,789.40	11,125.30	-335.90	34.91	-117.26 ₪

מ - משרד 413 - קוסמוס נדל"ן - 1 - 16193804

סוג תעריף	סוג צריכה	קריאה קודמת	קריאה נוכחית	סה"כ צריכה בקוט"ש	מחיר לקוט"ש בא"ג	סה"כ לתשלום
פרטי חשבון עבור תאריכים:						
777	פסגה	01/05/23	31/05/23	11,187.70	39.17	11,109.70 -30.55 ₪
778	גבע	2,632.00	2,632.00	0.00	39.17	0.00 ₪
779	שפל	7,960.30	8,340.90	-380.60	34.91	-132.87 ₪

מ - משרד 414 ד"ר אורן שושני - 2 - 16193804

סוג תעריף	סוג צריכה	קריאה קודמת	קריאה נוכחית	סה"כ צריכה בקוט"ש	מחיר לקוט"ש בא"ג	סה"כ לתשלום
פרטי חשבון עבור תאריכים:						
777	פסגה	01/05/23	31/05/23	8,099.20	39.17	7,983.30 -45.40 ₪
778	גבע	2,246.10	2,246.10	0.00	39.17	0.00 ₪
779	שפל	8,584.40	9,183.60	-599.20	34.91	-209.18 ₪

מ - משרד 415 ג'י אייץ הון - 3 - 16193804

סוג תעריף	סוג צריכה	קריאה קודמת	קריאה נוכחית	סה"כ צריכה בקוט"ש	מחיר לקוט"ש בא"ג	סה"כ לתשלום
פרטי חשבון עבור תאריכים:						
777	פסגה	01/05/23	31/05/23	11,854.50	39.17	11,787.00 -26.44 ₪
778	גבע	3,443.50	3,443.50	0.00	39.17	0.00 ₪
779	שפל	9,194.00	9,463.80	-269.80	34.91	-94.19 ₪



מ - משרד 416 - אברהם אליקים - 4 - 16193804

סוג תעריף	סוג צריכה	קריאה קודמת	קריאה נוכחית	סה"כ צריכה בקוט"ש	מחיר לקוט"ש בא"ג	סה"כ לתשלום
פרטי חשבון עבור תאריכים:						
777	פסגה	01/05/23	31/05/23	-192.90	39.17	₪ -75.56
778	גבע	3,307.70	3,307.70	0.00	39.17	₪ 0.00
779	שפל	10,823.60	11,578.80	-755.20	34.91	₪ -263.64

16193805 - 1 - 93805

סוג תעריף	סוג צריכה	קריאה קודמת	קריאה נוכחית	סה"כ צריכה בקוט"ש	מחיר לקוט"ש בא"ג	סה"כ לתשלום
פרטי חשבון עבור תאריכים:						
777	פסגה	01/05/23	31/05/23	-144.70	39.17	₪ -56.68
778	גבע	2,671.40	2,671.40	0.00	39.17	₪ 0.00
779	שפל	10,262.10	11,207.70	-945.60	34.91	₪ -330.11

מ - משרד 309 - קבוצת איציק תשובה - 2 - 16193805

סוג תעריף	סוג צריכה	קריאה קודמת	קריאה נוכחית	סה"כ צריכה בקוט"ש	מחיר לקוט"ש בא"ג	סה"כ לתשלום
פרטי חשבון עבור תאריכים:						
777	פסגה	01/05/23	31/05/23	-729.10	39.17	₪ -285.59
778	גבע	27,371.30	27,371.30	0.00	39.17	₪ 0.00
779	שפל	69,419.20	73,354.50	-3,935.30	34.91	₪ -1,373.81

מא - לוח משאבות - 1 - 16193806

סוג תעריף	סוג צריכה	קריאה קודמת	קריאה נוכחית	סה"כ צריכה בקוט"ש	מחיר לקוט"ש בא"ג	סה"כ לתשלום
פרטי חשבון עבור תאריכים:						
777	פסגה	01/05/23	31/05/23	-2,469.00	39.17	₪ -967.11
778	גבע	133,057.00	133,057.00	0.00	39.17	₪ 0.00
779	שפל	278,197.40	288,994.80	-10,797.40	34.91	₪ -3,769.37

מא - צילר 1 - 2 - 16193806

סוג תעריף	סוג צריכה	קריאה קודמת	קריאה נוכחית	סה"כ צריכה בקוט"ש	מחיר לקוט"ש בא"ג	סה"כ לתשלום
פרטי חשבון עבור תאריכים:						
777	פסגה	01/05/23	31/05/23	-1,444.80	39.17	₪ -565.93
778	גבע	159,455.20	159,455.20	0.00	39.17	₪ 0.00
779	שפל	168,576.80	178,301.60	-9,724.80	34.91	₪ -3,394.93



מא - צילר 2 - 3 - 16193806

סוג תעריף	סוג צריכה	קריאה קודמת	קריאה נוכחית	סה"כ צריכה בקוט"ש	מחיר לקוט"ש בא"ג	סה"כ לתשלום
פרטי חשבון עבור תאריכים:						
777	פסגה	01/05/23	31/05/23	-1,811.20	39.17	₪ -709.45
778	גבע	72,628.00	72,628.00	0.00	39.17	₪ 0.00
779	שפל	130,988.00	143,911.20	-12,923.20	34.91	₪ -4,511.49

מא - צילר 3 - 4 - 16193806

סוג תעריף	סוג צריכה	קריאה קודמת	קריאה נוכחית	סה"כ צריכה בקוט"ש	מחיר לקוט"ש בא"ג	סה"כ לתשלום
פרטי חשבון עבור תאריכים:						
777	פסגה	01/05/23	31/05/23	0.00	39.17	₪ 0.00
778	גבע	9,892.80	9,892.80	0.00	39.17	₪ 0.00
779	שפל	16,220.40	16,220.40	0.00	34.91	₪ 0.00

מ* - משרד 301 סמואל שמואל בן ברון - 1 - 16193807

סוג תעריף	סוג צריכה	קריאה קודמת	קריאה נוכחית	סה"כ צריכה בקוט"ש	מחיר לקוט"ש בא"ג	סה"כ לתשלום
פרטי חשבון עבור תאריכים:						
777	פסגה	01/05/23	31/05/23	0.00	39.17	₪ 0.00
778	גבע	24.00	24.00	0.00	39.17	₪ 0.00
779	שפל	66.70	66.70	0.00	34.91	₪ 0.00

193807 - 2 - 16193807

סוג תעריף	סוג צריכה	קריאה קודמת	קריאה נוכחית	סה"כ צריכה בקוט"ש	מחיר לקוט"ש בא"ג	סה"כ לתשלום
פרטי חשבון עבור תאריכים:						
777	פסגה	01/05/23	31/05/23	-286.90	39.17	₪ -112.38
778	גבע	8,888.20	8,888.20	0.00	39.17	₪ 0.00
779	שפל	25,715.80	27,147.60	-1,431.80	34.91	₪ -499.84

193807 - 3 - 16193807

סוג תעריף	סוג צריכה	קריאה קודמת	קריאה נוכחית	סה"כ צריכה בקוט"ש	מחיר לקוט"ש בא"ג	סה"כ לתשלום
פרטי חשבון עבור תאריכים:						
777	פסגה	01/05/23	31/05/23	-338.10	39.17	₪ -132.43
778	גבע	12,878.70	12,878.70	0.00	39.17	₪ 0.00
779	שפל	44,771.60	46,664.60	-1,893.00	34.91	₪ -660.85



מ* - משרד 303 - מיה"י פיתוח בע"מ (אוליבר אביטובול) - 4 - 16193807

סוג תעריף	סוג צריכה	קריאה קודמת	קריאה נוכחית	סה"כ צריכה בקוט"ש	מחיר לקוט"ש בא"ג	סה"כ לתשלום
פרטי חשבון עבור תאריכים:						
777	פסגה	01/05/23	31/05/23	0.00	39.17	0.00 ₪
778	גבע	52.40	52.40	0.00	39.17	0.00 ₪
779	שפל	36.80	36.80	0.00	34.91	0.00 ₪

מ - משרד 513 מדיפו אספקה רפואית בע"מ - 1 - 16193808

סוג תעריף	סוג צריכה	קריאה קודמת	קריאה נוכחית	סה"כ צריכה בקוט"ש	מחיר לקוט"ש בא"ג	סה"כ לתשלום
פרטי חשבון עבור תאריכים:						
777	פסגה	01/05/23	31/05/23	-16.90	39.17	-6.62 ₪
778	גבע	1,086.70	1,086.70	0.00	39.17	0.00 ₪
779	שפל	4,023.90	4,246.50	-222.60	34.91	-77.71 ₪

מ - משרד 514 אורה פרום - 2 - 16193808

סוג תעריף	סוג צריכה	קריאה קודמת	קריאה נוכחית	סה"כ צריכה בקוט"ש	מחיר לקוט"ש בא"ג	סה"כ לתשלום
פרטי חשבון עבור תאריכים:						
777	פסגה	01/05/23	31/05/23	-42.80	39.17	-16.76 ₪
778	גבע	2,669.50	2,669.50	0.00	39.17	0.00 ₪
779	שפל	7,596.10	8,004.00	-407.90	34.91	-142.40 ₪

מ - משרד 515 לאופיסינה בע"מ - 3 - 16193808

סוג תעריף	סוג צריכה	קריאה קודמת	קריאה נוכחית	סה"כ צריכה בקוט"ש	מחיר לקוט"ש בא"ג	סה"כ לתשלום
פרטי חשבון עבור תאריכים:						
777	פסגה	01/05/23	31/05/23	-173.60	39.17	-68.00 ₪
778	גבע	8,739.00	8,739.00	0.00	39.17	0.00 ₪
779	שפל	23,020.90	24,117.80	-1,096.90	34.91	-382.93 ₪

מ - משרד 516 לאופיסינה בע"מ - 4 - 16193808

סוג תעריף	סוג צריכה	קריאה קודמת	קריאה נוכחית	סה"כ צריכה בקוט"ש	מחיר לקוט"ש בא"ג	סה"כ לתשלום
פרטי חשבון עבור תאריכים:						
777	פסגה	01/05/23	31/05/23	0.00	39.17	0.00 ₪
778	גבע	1.60	1.60	0.00	39.17	0.00 ₪
779	שפל	30.10	30.10	0.00	34.91	0.00 ₪



מ - משרד 517 יורם רוזנצויג חברה לביטוח (2010) בע"מ - 1 - 16193809

סוג תעריף	סוג צריכה	קריאה קודמת	קריאה נוכחית	סה"כ צריכה בקוט"ש	מחיר לקוט"ש בא"ג	סה"כ לתשלום
פרטי חשבון עבור תאריכים:			31/05/23	01/05/23		
777	פסגה	11,644.80	11,711.20	-66.40	39.17	₪ -26.01
778	גבע	2,952.90	2,952.90	0.00	39.17	₪ 0.00
779	שפל	14,456.70	15,087.30	-630.60	34.91	₪ -220.14

מ - משרד 518 אקסיומה בע"מ - 2 - 16193809

סוג תעריף	סוג צריכה	קריאה קודמת	קריאה נוכחית	סה"כ צריכה בקוט"ש	מחיר לקוט"ש בא"ג	סה"כ לתשלום
פרטי חשבון עבור תאריכים:			31/05/23	01/05/23		
777	פסגה	23,935.20	24,061.40	-126.20	39.17	₪ -49.43
778	גבע	5,440.20	5,440.20	0.00	39.17	₪ 0.00
779	שפל	22,662.70	23,467.00	-804.30	34.91	₪ -280.78

מ - משרד 519 ארז ערן בע"מ - 3 - 16193809

סוג תעריף	סוג צריכה	קריאה קודמת	קריאה נוכחית	סה"כ צריכה בקוט"ש	מחיר לקוט"ש בא"ג	סה"כ לתשלום
פרטי חשבון עבור תאריכים:			31/05/23	01/05/23		
777	פסגה	11,036.60	11,103.20	-66.60	39.17	₪ -26.09
778	גבע	2,865.70	2,865.70	0.00	39.17	₪ 0.00
779	שפל	9,697.20	10,151.70	-454.50	34.91	₪ -158.67

מ - משרד 613 ס.א.ג יזמות ובניה בע"מ - 1 - 16193810

סוג תעריף	סוג צריכה	קריאה קודמת	קריאה נוכחית	סה"כ צריכה בקוט"ש	מחיר לקוט"ש בא"ג	סה"כ לתשלום
פרטי חשבון עבור תאריכים:			31/05/23	01/05/23		
777	פסגה	6,229.40	6,238.90	-9.50	39.17	₪ -3.72
778	גבע	1,172.70	1,172.70	0.00	39.17	₪ 0.00
779	שפל	6,252.80	6,395.10	-142.30	34.91	₪ -49.68

מ - משרד 614 ד"ר ונציה בע"מ - 2 - 16193810

סוג תעריף	סוג צריכה	קריאה קודמת	קריאה נוכחית	סה"כ צריכה בקוט"ש	מחיר לקוט"ש בא"ג	סה"כ לתשלום
פרטי חשבון עבור תאריכים:			31/05/23	01/05/23		
777	פסגה	28,020.30	28,211.70	-191.40	39.17	₪ -74.97
778	גבע	9,130.70	9,130.70	0.00	39.17	₪ 0.00
779	שפל	24,222.30	25,388.70	-1,166.40	34.91	₪ -407.19





מ - משרד 615 דודו גוהן - עורכי דין - 3 - 16193810

סוג תעריף	סוג צריכה	קריאה קודמת	קריאה נוכחית	סה"כ צריכה בקוט"ש	מחיר לקוט"ש בא"ג	סה"כ לתשלום
פרטי חשבון עבור תאריכים:						
777	פסגה	01/05/23	31/05/23	0.00	39.17	0.00 ₪
778	גבע	8.90	8.90	0.00	39.17	0.00 ₪
779	שפל	10.50	10.50	0.00	34.91	0.00 ₪

מ - משרד 616 דודו גוהן - עורכי דין - 4 - 16193810

סוג תעריף	סוג צריכה	קריאה קודמת	קריאה נוכחית	סה"כ צריכה בקוט"ש	מחיר לקוט"ש בא"ג	סה"כ לתשלום
פרטי חשבון עבור תאריכים:						
777	פסגה	01/05/23	31/05/23	-44.90	39.17	-17.59 ₪
778	גבע	2,409.50	2,409.50	0.00	39.17	0.00 ₪
779	שפל	6,366.30	6,733.30	-367.00	34.91	-128.12 ₪

מ - משרד 609 מיכאל מ.גבור, עו"ד - חברת - 1 - 16193812

סוג תעריף	סוג צריכה	קריאה קודמת	קריאה נוכחית	סה"כ צריכה בקוט"ש	מחיר לקוט"ש בא"ג	סה"כ לתשלום
פרטי חשבון עבור תאריכים:						
777	פסגה	01/05/23	31/05/23	-116.50	39.17	-45.63 ₪
778	גבע	5,292.60	5,292.60	0.00	39.17	0.00 ₪
779	שפל	14,222.40	14,812.20	-589.80	34.91	-205.90 ₪

מ - משרד 610 לנר אחזקות 2006 בע"מ - 2 - 16193812

סוג תעריף	סוג צריכה	קריאה קודמת	קריאה נוכחית	סה"כ צריכה בקוט"ש	מחיר לקוט"ש בא"ג	סה"כ לתשלום
פרטי חשבון עבור תאריכים:						
777	פסגה	01/05/23	31/05/23	-86.00	39.17	-33.69 ₪
778	גבע	2,283.40	2,283.40	0.00	39.17	0.00 ₪
779	שפל	7,154.40	7,442.60	-288.20	34.91	-100.61 ₪

מ - משרד 611 - אופק חדד עורכי דין ונוטריונים - 3 - 16193812

סוג תעריף	סוג צריכה	קריאה קודמת	קריאה נוכחית	סה"כ צריכה בקוט"ש	מחיר לקוט"ש בא"ג	סה"כ לתשלום
פרטי חשבון עבור תאריכים:						
777	פסגה	01/05/23	31/05/23	-26.30	39.17	-10.30 ₪
778	גבע	1,171.10	1,171.10	0.00	39.17	0.00 ₪
779	שפל	4,798.50	5,015.30	-216.80	34.91	-75.68 ₪





מ - משרד 612 לנר אחזקות 2006 בע"מ - 4 - 16193812

סוג תעריף	סוג צריכה	קריאה קודמת	קריאה נוכחית	סה"כ צריכה בקוט"ש	מחיר לקוט"ש בא"ג	סה"כ לתשלום
פרטי חשבון עבור תאריכים:						
777	פסגה	01/05/23	31/05/23	527.50	39.17	₪ -39.84
778	גבע	130.00	130.00	0.00	39.17	₪ 0.00
779	שפל	1,530.40	2,123.90	-593.50	34.91	₪ -207.19

מ - משרד 409 - אביטובול אוליביה - 1 - 16193813

סוג תעריף	סוג צריכה	קריאה קודמת	קריאה נוכחית	סה"כ צריכה בקוט"ש	מחיר לקוט"ש בא"ג	סה"כ לתשלום
פרטי חשבון עבור תאריכים:						
777	פסגה	01/05/23	31/05/23	9,249.50	39.17	₪ -7.99
778	גבע	2,897.00	2,897.00	0.00	39.17	₪ 0.00
779	שפל	9,328.40	9,427.10	-98.70	34.91	₪ -34.46

מ - משרד 410 רפיע נכסים והשקעות בע"מ - 2 - 16193813

סוג תעריף	סוג צריכה	קריאה קודמת	קריאה נוכחית	סה"כ צריכה בקוט"ש	מחיר לקוט"ש בא"ג	סה"כ לתשלום
פרטי חשבון עבור תאריכים:						
777	פסגה	01/05/23	31/05/23	11,468.80	39.17	₪ -17.55
778	גבע	2,480.90	2,480.90	0.00	39.17	₪ 0.00
779	שפל	9,806.10	10,274.50	-468.40	34.91	₪ -163.52

מ - משרד 411 רפיע נכסים והשקעות בע"מ - 3 - 16193813

סוג תעריף	סוג צריכה	קריאה קודמת	קריאה נוכחית	סה"כ צריכה בקוט"ש	מחיר לקוט"ש בא"ג	סה"כ לתשלום
פרטי חשבון עבור תאריכים:						
777	פסגה	01/05/23	31/05/23	0.00	39.17	₪ 0.00
778	גבע	0.00	0.00	0.00	39.17	₪ 0.00
779	שפל	0.00	0.00	0.00	34.91	₪ 0.00

מ - משרד 412 שלמה כהן חברת עורכי דין נתניה - 4 - 16193813

סוג תעריף	סוג צריכה	קריאה קודמת	קריאה נוכחית	סה"כ צריכה בקוט"ש	מחיר לקוט"ש בא"ג	סה"כ לתשלום
פרטי חשבון עבור תאריכים:						
777	פסגה	01/05/23	31/05/23	10,685.70	39.17	₪ -26.67
778	גבע	2,584.60	2,584.60	0.00	39.17	₪ 0.00
779	שפל	8,974.80	9,311.40	-336.60	34.91	₪ -117.51



מ - משרד 504 - פורדר בע"מ - 1 - 16193814

סוג תעריף	סוג צריכה	קריאה קודמת	קריאה נוכחית	סה"כ צריכה בקוט"ש	מחיר לקוט"ש בא"ג	סה"כ לתשלום
פרטי חשבון עבור תאריכים:						
777	פסגה	01/05/23	31/05/23	-62.20	39.17	24.36 ₪
778	גבע	2,438.90	2,438.90	0.00	39.17	0.00 ₪
779	שפל	9,118.70	9,517.60	-398.90	34.91	139.26 ₪

מ - משרד 502 לאופיסינה בע"מ - 2 - 16193814

סוג תעריף	סוג צריכה	קריאה קודמת	קריאה נוכחית	סה"כ צריכה בקוט"ש	מחיר לקוט"ש בא"ג	סה"כ לתשלום
פרטי חשבון עבור תאריכים:						
777	פסגה	01/05/23	31/05/23	-151.80	39.17	59.46 ₪
778	גבע	8,163.70	8,163.70	0.00	39.17	0.00 ₪
779	שפל	19,103.70	19,972.40	-868.70	34.91	303.26 ₪

מ - משרד 503 לאופיסינה בע"מ - 3 - 16193814

סוג תעריף	סוג צריכה	קריאה קודמת	קריאה נוכחית	סה"כ צריכה בקוט"ש	מחיר לקוט"ש בא"ג	סה"כ לתשלום
פרטי חשבון עבור תאריכים:						
777	פסגה	01/05/23	31/05/23	-2.30	39.17	0.90 ₪
778	גבע	1,374.00	1,374.00	0.00	39.17	0.00 ₪
779	שפל	4,059.00	4,068.70	-9.70	34.91	3.39 ₪

מ - משרד 501 ש.ל שרון שיווק בע"מ - 4 - 16193814

סוג תעריף	סוג צריכה	קריאה קודמת	קריאה נוכחית	סה"כ צריכה בקוט"ש	מחיר לקוט"ש בא"ג	סה"כ לתשלום
פרטי חשבון עבור תאריכים:						
777	פסגה	01/05/23	31/05/23	-67.50	39.17	26.44 ₪
778	גבע	2,593.40	2,593.40	0.00	39.17	0.00 ₪
779	שפל	9,934.30	10,383.30	-449.00	34.91	156.75 ₪

מ - משרד 405 יונגר ניר וכהן יצחק - 1 - 16193816

סוג תעריף	סוג צריכה	קריאה קודמת	קריאה נוכחית	סה"כ צריכה בקוט"ש	מחיר לקוט"ש בא"ג	סה"כ לתשלום
פרטי חשבון עבור תאריכים:						
777	פסגה	01/05/23	31/05/23	-88.30	39.17	34.59 ₪
778	גבע	3,157.20	3,157.20	0.00	39.17	0.00 ₪
779	שפל	11,107.20	11,567.20	-460.00	34.91	160.59 ₪



מ- משרד 406 - מונולית פתרונות אינטרנט מתקדמים בע"מ - 2 - 16193816

סוג תעריף	סוג צריכה	קריאה קודמת	קריאה נוכחית	סה"כ צריכה בקוט"ש	מחיר לקוט"ש בא"ג	סה"כ לתשלום
פרטי חשבון עבור תאריכים:						
777	פסגה	01/05/23	31/05/23	-139.30	39.17	₪ -54.56
778	גבע	3,516.90	3,516.90	0.00	39.17	₪ 0.00
779	שפל	9,055.60	9,489.30	-433.70	34.91	₪ -151.40

מ - משרד 407 - מונולית פתרונות אינטרנט מתקדמים בע"מ - 3 - 16193816

סוג תעריף	סוג צריכה	קריאה קודמת	קריאה נוכחית	סה"כ צריכה בקוט"ש	מחיר לקוט"ש בא"ג	סה"כ לתשלום
פרטי חשבון עבור תאריכים:						
777	פסגה	01/05/23	31/05/23	-159.20	39.17	₪ -62.36
778	גבע	4,843.10	4,843.10	0.00	39.17	₪ 0.00
779	שפל	13,813.30	14,438.60	-625.30	34.91	₪ -218.29

מ - משרד 408 אביטובול אוליביה משה - 4 - 16193816

סוג תעריף	סוג צריכה	קריאה קודמת	קריאה נוכחית	סה"כ צריכה בקוט"ש	מחיר לקוט"ש בא"ג	סה"כ לתשלום
פרטי חשבון עבור תאריכים:						
777	פסגה	01/05/23	31/05/23	-53.90	39.17	₪ -21.11
778	גבע	1,912.20	1,912.20	0.00	39.17	₪ 0.00
779	שפל	4,983.60	5,154.20	-170.60	34.91	₪ -59.56

מ - משרד 509 תמיר א.ח.ד. נכסים (2003) בע"מ - 1 - 16193817

סוג תעריף	סוג צריכה	קריאה קודמת	קריאה נוכחית	סה"כ צריכה בקוט"ש	מחיר לקוט"ש בא"ג	סה"כ לתשלום
פרטי חשבון עבור תאריכים:						
777	פסגה	01/05/23	31/05/23	-52.00	39.17	₪ -20.37
778	גבע	1,823.10	1,823.10	0.00	39.17	₪ 0.00
779	שפל	7,275.70	7,585.00	-309.30	34.91	₪ -107.98

מ - משרד 510 פימה פק בע"מ - 2 - 16193817

סוג תעריף	סוג צריכה	קריאה קודמת	קריאה נוכחית	סה"כ צריכה בקוט"ש	מחיר לקוט"ש בא"ג	סה"כ לתשלום
פרטי חשבון עבור תאריכים:						
777	פסגה	01/05/23	31/05/23	-41.20	39.17	₪ -16.14
778	גבע	2,358.30	2,358.30	0.00	39.17	₪ 0.00
779	שפל	12,475.20	12,824.30	-349.10	34.91	₪ -121.87





מ - משרד 511 ד"ר איתי פניכל בע"מ - 3 - 16193817

סוג תעריף	סוג צריכה	קריאה קודמת	קריאה נוכחית	סה"כ צריכה בקוט"ש	מחיר לקוט"ש בא"ג	סה"כ לתשלום
פרטי חשבון עבור תאריכים:						
777	פסגה	01/05/23	31/05/23	-11.60	39.17	₪ -4.54
778	גבע	1,012.10	1,012.10	0.00	39.17	₪ 0.00
779	שפל	3,764.20	3,916.40	-152.20	34.91	₪ -53.13

מ - משרד 512 כדורי יוסי מבנים טרומיים בע"מ - 4 - 16193817

סוג תעריף	סוג צריכה	קריאה קודמת	קריאה נוכחית	סה"כ צריכה בקוט"ש	מחיר לקוט"ש בא"ג	סה"כ לתשלום
פרטי חשבון עבור תאריכים:						
777	פסגה	01/05/23	31/05/23	-35.20	39.17	₪ -13.79
778	גבע	2,584.10	2,584.10	0.00	39.17	₪ 0.00
779	שפל	6,490.90	6,701.10	-210.20	34.91	₪ -73.38

16193918 - 1 - 93918

סוג תעריף	סוג צריכה	קריאה קודמת	קריאה נוכחית	סה"כ צריכה בקוט"ש	מחיר לקוט"ש בא"ג	סה"כ לתשלום
פרטי חשבון עבור תאריכים:						
777	פסגה	01/05/23	31/05/23	-14.50	39.17	₪ -5.68
778	גבע	178.40	178.40	0.00	39.17	₪ 0.00
779	שפל	994.50	1,182.00	-187.50	34.91	₪ -65.46

16193918 - 2 - 93918

סוג תעריף	סוג צריכה	קריאה קודמת	קריאה נוכחית	סה"כ צריכה בקוט"ש	מחיר לקוט"ש בא"ג	סה"כ לתשלום
פרטי חשבון עבור תאריכים:						
777	פסגה	01/05/23	31/05/23	-91.20	39.17	₪ -35.72
778	גבע	7,120.40	7,120.40	0.00	39.17	₪ 0.00
779	שפל	19,393.20	20,259.50	-866.30	34.91	₪ -302.43

16193918 - 3 - 93918

סוג תעריף	סוג צריכה	קריאה קודמת	קריאה נוכחית	סה"כ צריכה בקוט"ש	מחיר לקוט"ש בא"ג	סה"כ לתשלום
פרטי חשבון עבור תאריכים:						
777	פסגה	01/05/23	31/05/23	-126.90	39.17	₪ -49.71
778	גבע	1,036.60	1,036.60	0.00	39.17	₪ 0.00
779	שפל	4,350.70	5,015.00	-664.30	34.91	₪ -231.91





16193918 - 4 - 93918

סה"כ לתשלום	מחיר לקוט"ש בא"ג	סה"כ צריכה בקוט"ש	קריאה נוכחית	קריאה קודמת	סוג צריכה	סוג תעריף
			31/05/23	01/05/23	פרטי חשבון עבור תאריכים:	
₪ -11.24	39.17	-28.70	2,727.10	2,698.40	פסגה	777
₪ 0.00	39.17	0.00	449.40	449.40	גבע	778
₪ -157.62	34.91	-451.50	3,105.10	2,653.60	שפל	779

מ - משרד 401 ויופוינט אחזקות בע"מ - 1 - 16225068

סה"כ לתשלום	מחיר לקוט"ש בא"ג	סה"כ צריכה בקוט"ש	קריאה נוכחית	קריאה קודמת	סוג צריכה	סוג תעריף
			31/05/23	01/05/23	פרטי חשבון עבור תאריכים:	
₪ -4.90	39.17	-12.50	6,781.20	6,768.70	פסגה	777
₪ 0.00	39.17	0.00	1,801.30	1,801.30	גבע	778
₪ -89.23	34.91	-255.60	6,456.00	6,200.40	שפל	779

מ - משרד 402 לורן חלפון גלפז - 2 - 16225068

סה"כ לתשלום	מחיר לקוט"ש בא"ג	סה"כ צריכה בקוט"ש	קריאה נוכחית	קריאה קודמת	סוג צריכה	סוג תעריף
			31/05/23	01/05/23	פרטי חשבון עבור תאריכים:	
₪ 0.00	39.17	0.00	0.00	0.00	פסגה	777
₪ 0.00	39.17	0.00	0.00	0.00	גבע	778
₪ 0.00	34.91	0.00	0.00	0.00	שפל	779

מ - משרד 403 מרדכי חלפון גלפז - 3 - 16225068

סה"כ לתשלום	מחיר לקוט"ש בא"ג	סה"כ צריכה בקוט"ש	קריאה נוכחית	קריאה קודמת	סוג צריכה	סוג תעריף
			31/05/23	01/05/23	פרטי חשבון עבור תאריכים:	
₪ -135.33	39.17	-345.50	32,559.70	32,214.20	פסגה	777
₪ 0.00	39.17	0.00	11,732.30	11,732.30	גבע	778
₪ -552.73	34.91	-1,583.30	35,009.60	33,426.30	שפל	779

מ - משרד 404 מלכה סמיאה - 4 - 16225068

סה"כ לתשלום	מחיר לקוט"ש בא"ג	סה"כ צריכה בקוט"ש	קריאה נוכחית	קריאה קודמת	סוג צריכה	סוג תעריף
			31/05/23	01/05/23	פרטי חשבון עבור תאריכים:	
₪ -20.33	39.17	-51.90	8,999.10	8,947.20	פסגה	777
₪ 0.00	39.17	0.00	2,062.90	2,062.90	גבע	778
₪ -174.83	34.91	-500.80	7,434.00	6,933.20	שפל	779





שנאי 3 - 1 - 17312684

סוג תעריף	סוג צריכה	קריאה קודמת	קריאה נוכחית	סה"כ צריכה בקוט"ש	מחיר לקוט"ש בא"ג	סה"כ לתשלום
פרטי חשבון עבור תאריכים:			31/05/23	01/05/23		
777	פסגה	2,336,540.90	2,349,591.70	13,050.80	39.17	5,112.00 ₪
778	גבע	681,412.80	681,412.80	0.00	39.17	0.00 ₪
779	שפל	1,510,833.60	1,591,294.00	80,460.40	34.91	28,088.73 ₪

מ - משרד 417 טלרונ פתרונות מיחשוב בע"מ - 1 - 18017295

סוג תעריף	סוג צריכה	קריאה קודמת	קריאה נוכחית	סה"כ צריכה בקוט"ש	מחיר לקוט"ש בא"ג	סה"כ לתשלום
פרטי חשבון עבור תאריכים:			31/05/23	01/05/23		
777	פסגה	25,253.90	25,412.80	-158.90	39.17	-62.24 ₪
778	גבע	5,775.30	5,775.30	0.00	39.17	0.00 ₪
779	שפל	21,674.00	22,425.20	-751.20	34.91	-262.24 ₪

מ - משרד 418 פוריאן השקעות בע"מ - 2 - 18017295

סוג תעריף	סוג צריכה	קריאה קודמת	קריאה נוכחית	סה"כ צריכה בקוט"ש	מחיר לקוט"ש בא"ג	סה"כ לתשלום
פרטי חשבון עבור תאריכים:			31/05/23	01/05/23		
777	פסגה	16,922.90	16,981.50	-58.60	39.17	-22.95 ₪
778	גבע	3,946.20	3,946.20	0.00	39.17	0.00 ₪
779	שפל	14,731.90	15,200.00	-468.10	34.91	-163.41 ₪

מ - משרד 419 פוריאן השקעות בע"מ - 3 - 18017295

סוג תעריף	סוג צריכה	קריאה קודמת	קריאה נוכחית	סה"כ צריכה בקוט"ש	מחיר לקוט"ש בא"ג	סה"כ לתשלום
פרטי חשבון עבור תאריכים:			31/05/23	01/05/23		
777	פסגה	10,425.90	10,461.50	-35.60	39.17	-13.94 ₪
778	גבע	1,759.50	1,759.50	0.00	39.17	0.00 ₪
779	שפל	8,070.70	8,428.70	-358.00	34.91	-124.98 ₪

מ - משרד 420 קבוצת יושפה ג.ע. בע"מ - 4 - 18017295

סוג תעריף	סוג צריכה	קריאה קודמת	קריאה נוכחית	סה"כ צריכה בקוט"ש	מחיר לקוט"ש בא"ג	סה"כ לתשלום
פרטי חשבון עבור תאריכים:			31/05/23	01/05/23		
777	פסגה	8,140.50	8,184.50	-44.00	39.17	-17.23 ₪
778	גבע	1,304.70	1,304.70	0.00	39.17	0.00 ₪
779	שפל	6,208.90	6,586.50	-377.60	34.91	-131.82 ₪



מא - מפוח יניקת אויר שרותים משרדים/מגדל - 2 - 18017341

סוג תעריף	סוג צריכה	קריאה קודמת	קריאה נוכחית	סה"כ צריכה בקוט"ש	מחיר לקוט"ש בא"ג	סה"כ לתשלום
פרטי חשבון עבור תאריכים:						
777	פסגה	01/05/23	31/05/23	-245.40	39.17	₪ -96.12
778	גבע	11,512.25	11,512.25	0.00	39.17	₪ 0.00
779	שפל	25,181.95	25,879.95	-698.00	34.91	₪ -243.67

מ - משרד 605 אברהם חימי ובניו נדל"ן בע"מ - 1 - 18040221

סוג תעריף	סוג צריכה	קריאה קודמת	קריאה נוכחית	סה"כ צריכה בקוט"ש	מחיר לקוט"ש בא"ג	סה"כ לתשלום
פרטי חשבון עבור תאריכים:						
777	פסגה	01/05/23	31/05/23	-65.40	39.17	₪ -25.62
778	גבע	1,043.90	1,043.90	0.00	39.17	₪ 0.00
779	שפל	4,751.80	5,020.50	-268.70	34.91	₪ -93.80

מ - משרד 606 סיגל יוריסטה עצמון חברת עורכי דין - 2 - 18040221

סוג תעריף	סוג צריכה	קריאה קודמת	קריאה נוכחית	סה"כ צריכה בקוט"ש	מחיר לקוט"ש בא"ג	סה"כ לתשלום
פרטי חשבון עבור תאריכים:						
777	פסגה	01/05/23	31/05/23	-42.80	39.17	₪ -16.76
778	גבע	1,930.30	1,930.30	0.00	39.17	₪ 0.00
779	שפל	5,639.50	5,926.80	-287.30	34.91	₪ -100.30

מ - משרד 607 סמארטן בע"מ - 3 - 18040221

סוג תעריף	סוג צריכה	קריאה קודמת	קריאה נוכחית	סה"כ צריכה בקוט"ש	מחיר לקוט"ש בא"ג	סה"כ לתשלום
פרטי חשבון עבור תאריכים:						
777	פסגה	01/05/23	31/05/23	-158.80	39.17	₪ -62.20
778	גבע	2,834.40	2,834.40	0.00	39.17	₪ 0.00
779	שפל	8,361.40	8,817.20	-455.80	34.91	₪ -159.12

מ - משרד 608 ד"ר עובדיה ברוך בע"מ - 4 - 18040221

סוג תעריף	סוג צריכה	קריאה קודמת	קריאה נוכחית	סה"כ צריכה בקוט"ש	מחיר לקוט"ש בא"ג	סה"כ לתשלום
פרטי חשבון עבור תאריכים:						
777	פסגה	01/05/23	31/05/23	-85.00	39.17	₪ -33.29
778	גבע	987.50	987.50	0.00	39.17	₪ 0.00
779	שפל	3,969.10	4,254.90	-285.80	34.91	₪ -99.77





סה"כ לדירה:

פסגה	גבע	שפל	סה"כ	שיא ביקוש
536.60	0.00	9,132.80	9,669.40	579.86
210.19 ₪	0.00 ₪	3,188.26 ₪	3,398.45 ₪	

סה"כ צריכה

סה"כ לתשלום

0.00 ₪	תשלום קבוע	
3,398.45 ₪	סה"כ לתשלום	לא כולל מע"מ





07/06/23 תאריך הפקה:
 31/05/23 תאריך קריאה נוכחית:
 01/05/23 תאריך קריאה קודמת:

שם דייר: שגאי 3
 שם אתר: סוהו נתניה משרדים

לקוח/ה נכבד/ה, אנו מתכבדים להגיש את חישוב צריכת החשמל לתקופה 01/05/23 - 31/05/23:

שגאי 3 - 1 - 17312684(0x0)

סה"כ לתשלום	מחיר לקוט"ש בא"ג	סה"כ צריכה בקוט"ש	קריאה נוכחית	קריאה קודמת	סוג צריכה	סוג תעריף
			31/05/23	01/05/23	פרטי חשבון עבור תאריכים:	
₪ 4,075.76	31.23	13,050.80	2,349,591.70	2,336,540.90	פסגה	777
₪ 0.00	31.23	0.00	681,412.80	681,412.80	גבע	778
₪ 21,933.51	27.26	80,460.40	1,591,294.00	1,510,833.60	שפל	779

סה"כ לדייר:

שיא ביקוש	סה"כ	שפל	גבע	פסגה
560.96	93,511.20	80,460.40	0.00	13,050.80
	₪ 26,009.27	₪ 21,933.51	₪ 0.00	₪ 4,075.76

סה"כ צריכה
 סה"כ לתשלום

₪ 0.00	תשלום קבוע	
₪ 0.00	תשלום עבור גודל חיבור בKVA (0x0)	
₪ 26,009.27	סה"כ לתשלום	לא כולל מע"מ





07/06/23

תאריך הפקדה:

שם דייר: שניא 3 מתח נמוך
שם אתר: סוהו נתניה משרדים

31/05/23

תאריך קריאה נוכחית:

01/05/23

תאריך קריאה קודמת:

לקוח/ה נכבד/ה, אנו מתכבדים להגיש את חישוב צריכת החשמל לתקופה 01/05/23 - 31/05/23:

שנאי 3 - 1 - 17312684(0x0)

סוג תעריף	סוג צריכה	קריאה קודמת	קריאה נוכחית	סה"כ צריכה בקוט"ש	מחיר לקוט"ש בא"ג	סה"כ לתשלום
פרטי חשבון עבור תאריכים:						
777	פסגה	01/05/23	31/05/23	2,349,591.70	39.17	5,112.00 ₪
778	גבע	681,412.80	681,412.80	0.00	39.17	0.00 ₪
779	שפל	1,510,833.60	1,591,294.00	80,460.40	34.91	28,088.73 ₪

סה"כ לדייר:

פסגה	גבע	שפל	סה"כ	שיא ביקוש
13,050.80	0.00	80,460.40	93,511.20	560.96
₪ 5,112.00	₪ 0.00	₪ 28,088.73	₪ 33,200.72	

סה"כ צריכה

סה"כ לתשלום

₪ 0.00	תשלום קבוע	
₪ 0.00	תשלום עבור גודל חיבור בKVA (0x0)	
₪ 33,200.72	סה"כ לתשלום	לא כולל מע"מ

התפלגות חיוב בש"ח לפי תעו"ז

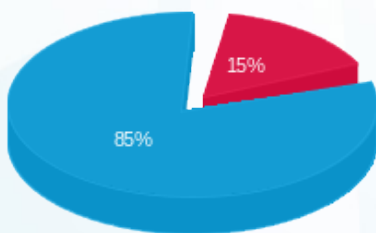

- פסגה (₪ 5,112.00)
- גבע (₪ 0.00)
- שפל (₪ 28,088.73)

הסטוריית צריכה בקוט"ש

