



07/06/23

תאריך הפקדה:

שם דייר: \*בוסקילה מאיר  
שם אתר: קיבוץ שריד להפקה

31/05/23

תאריך קריאה נוכחית:

01/05/23

תאריך קריאה קודמת:

לקוח/ה נכבד/ה, אנו מתכבדים להגיש את חישוב צריכת החשמל לתקופה 01/05/23 - 31/05/23:

\*בוסקילה מאיר - 2 - 19093393(3x25)

| סה"כ לתשלום | מחיר לקוט"ש בא"ג | סה"כ צריכה בקוט"ש | קריאה נוכחית | קריאה קודמת | סוג צריכה | סוג תעריף                |
|-------------|------------------|-------------------|--------------|-------------|-----------|--------------------------|
|             |                  |                   | 31/05/23     | 01/05/23    |           | פרטי חשבון עבור תאריכים: |
| ₪ 2.52      | 39.17            | 6.43              | 7,683.98     | 7,677.55    | פסגה      | 777                      |
| ₪ 0.09      | 39.17            | 0.22              | 3,642.33     | 3,642.10    | גבע       | 778                      |
| ₪ 0.24      | 34.91            | 0.70              | 5,339.15     | 5,338.45    | שפל       | 779                      |

סה"כ לדייר:

| שיא ביקוש | סה"כ   | שפל    | גבע    | פסגה   |
|-----------|--------|--------|--------|--------|
| 0.97      | 7.35   | 0.70   | 0.22   | 6.43   |
|           | ₪ 2.85 | ₪ 0.24 | ₪ 0.09 | ₪ 2.52 |

סה"כ צריכה

סה"כ לתשלום

|         |  |                     |
|---------|--|---------------------|
| ₪ 19.71 | <b>תשלום קבוע</b>                        |                     |
| ₪ 5.03  | <b>תשלום עבור גודל חיבור בKVA (3x25)</b> |                     |
| ₪ 27.58 | <b>סה"כ לתשלום</b>                       | <b>לא כולל מע"מ</b> |

התפלגות חיוב בש"ח לפי תעו"ז

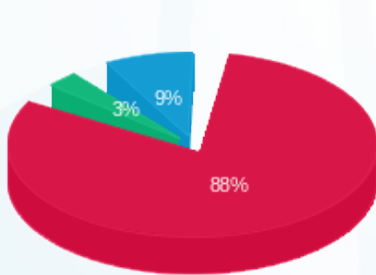

פסגה (₪ 2.52)  
גבע (₪ 0.09)  
שפל (₪ 0.24)

הסטוריית צריכה בקוט"ש

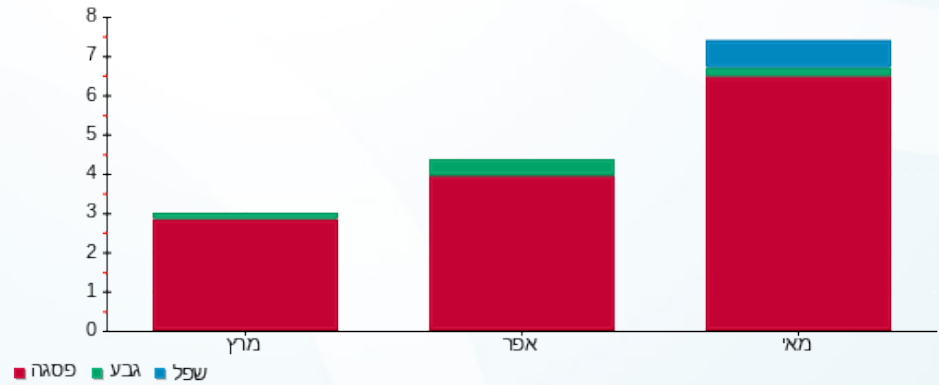



07/06/23

תאריך הפקדה:

31/05/23

תאריך קריאה נוכחית:

01/05/23

תאריך קריאה קודמת:

שם דייר: \*דרור נץ  
שם אתר: קיבוץ שריד להפקה

לקוח/ה נכבד/ה, אנו מתכבדים להגיש את חישוב צריכת החשמל לתקופה 01/05/23 - 31/05/23:

דרור נץ - 1 - 19093393 (3x25)

| סוג תעריף                | סוג צריכה | קריאה קודמת | קריאה נוכחית | סה"כ צריכה בקוט"ש | מחיר לקוט"ש בא"ג | סה"כ לתשלום |
|--------------------------|-----------|-------------|--------------|-------------------|------------------|-------------|
| פרטי חשבון עבור תאריכים: |           |             |              |                   |                  |             |
| 777                      | פסגה      | 01/05/23    | 31/05/23     | 9.20              | 39.17            | 3.60 ₪      |
| 778                      | גבע       | 1,370.23    | 1,386.40     | 16.18             | 39.17            | 6.34 ₪      |
| 779                      | שפל       | 2,790.40    | 2,823.93     | 33.53             | 34.91            | 11.70 ₪     |

סה"כ לדייר:

| פסגה   | גבע    | שפל     | סה"כ    | שיא ביקוש |
|--------|--------|---------|---------|-----------|
| 9.20   | 16.18  | 33.53   | 58.90   | 17.34     |
| 3.60 ₪ | 6.34 ₪ | 11.70 ₪ | 21.64 ₪ |           |

סה"כ צריכה

סה"כ לתשלום

|         |   |                     |
|---------|---|---------------------|
| 19.71 ₪ | <b>תשלום קבוע</b>                         |                     |
| 5.03 ₪  | <b>תשלום עבור גודל חיבור ב KVA (3x25)</b> |                     |
| 46.38 ₪ | <b>סה"כ לתשלום</b>                        | <b>לא כולל מע"מ</b> |

התפלגות חיוב בש"ח לפי תע"ז

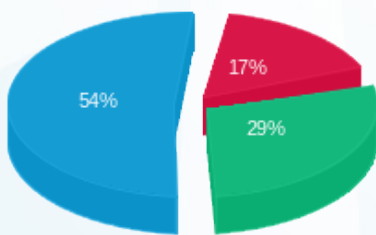

פסגה (3.60 ₪) ■  
גבע (6.34 ₪) ■  
שפל (11.70 ₪) ■

הסטוריית צריכה בקוט"ש

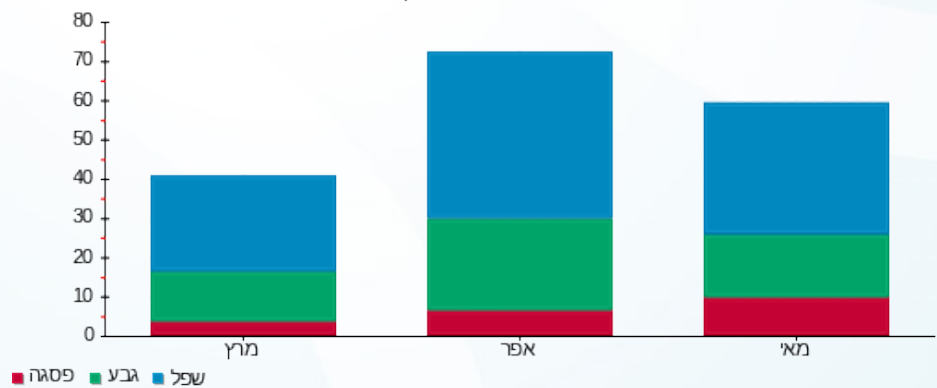

פסגה ■ גבע ■ שפל





07/06/23 תאריך הפקדה:  
 31/05/23 תאריך קריאה נוכחית:  
 01/05/23 תאריך קריאה קודמת:

שם דייר: \*חיי שפיר  
 שם אתר: קיבוץ שריד להפקה

לקוח/ה נכבד/ה, אנו מתכבדים להגיש את חישוב צריכת החשמל לתקופה 01/05/23 - 31/05/23:

חיי שפיר - 3 - 19093393 (3x25)

| סה"כ לתשלום | מחיר לקוט"ש בא"ג | סה"כ צריכה בקוט"ש | קריאה נוכחית | קריאה קודמת | סוג צריכה | סוג תעריף                |
|-------------|------------------|-------------------|--------------|-------------|-----------|--------------------------|
|             |                  |                   | 31/05/23     | 01/05/23    |           | פרטי חשבון עבור תאריכים: |
| 133.84 ₪    | 39.17            | 341.70            | 783.13       | 441.43      | פסגה      | 777                      |
| 53.05 ₪     | 39.17            | 135.43            | 428.55       | 293.13      | גבע       | 778                      |
| 83.30 ₪     | 34.91            | 238.60            | 639.33       | 400.73      | שפל       | 779                      |

סה"כ לדייר:

| שיא ביקוש | סה"כ     | שפל     | גבע     | פסגה     |
|-----------|----------|---------|---------|----------|
| 20.41     | 715.73   | 238.60  | 135.43  | 341.70   |
|           | 270.19 ₪ | 83.30 ₪ | 53.05 ₪ | 133.84 ₪ |

סה"כ צריכה  
 סה"כ לתשלום

|          |  |                     |
|----------|--|---------------------|
| 19.71 ₪  | <b>תשלום קבוע</b>                        |                     |
| 5.03 ₪   | <b>תשלום עבור גודל חיבור בKVA (3x25)</b> |                     |
| 294.92 ₪ | <b>סה"כ לתשלום</b>                       | <b>לא כולל מע"מ</b> |

התפלגות חיוב בש"ח לפי תעו"ז

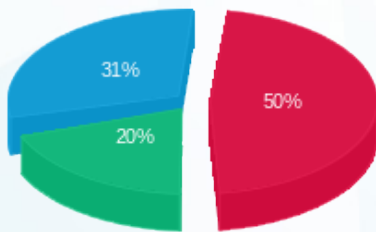

■ פסגה (133.84 ₪)  
 ■ גבע (53.05 ₪)  
 ■ שפל (83.30 ₪)

הסטוריית צריכה בקוט"ש

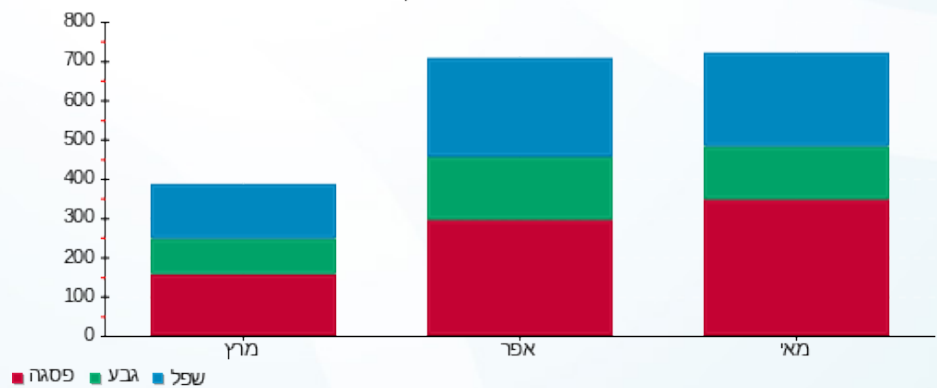



07/06/23 תאריך הפקה:  
 31/05/23 תאריך קריאה נוכחית:  
 01/05/23 תאריך קריאה קודמת:

שם דייר: \*שוויצר  
 שם אתר: קיבוץ שריד להפקה

לקוח/ה נכבד/ה, אנו מתכבדים להגיש את חישוב צריכת החשמל לתקופה 01/05/23 - 31/05/23:

\*שוויצר - 4 - 19093393 (3x25)

| סה"כ לתשלום | מחיר לקוט"ש בא"ג | סה"כ צריכה בקוט"ש | קריאה נוכחית | קריאה קודמת | סוג צריכה                | סוג תעריף |
|-------------|------------------|-------------------|--------------|-------------|--------------------------|-----------|
|             |                  |                   | 31/05/23     | 01/05/23    | פרטי חשבון עבור תאריכים: |           |
| 25.88 ₪     | 39.17            | 66.08             | 1,234.33     | 1,168.25    | פסגה                     | 777       |
| 14.59 ₪     | 39.17            | 37.25             | 361.63       | 324.38      | גבע                      | 778       |
| 22.85 ₪     | 34.91            | 65.45             | 678.63       | 613.18      | שפל                      | 779       |

סה"כ לדייר:

| שיא ביקוש | סה"כ    | שפל     | גבע     | פסגה    |
|-----------|---------|---------|---------|---------|
| 32.72     | 168.78  | 65.45   | 37.25   | 66.08   |
|           | 63.32 ₪ | 22.85 ₪ | 14.59 ₪ | 25.88 ₪ |

סה"כ צריכה  
 סה"כ לתשלום

|         |  |                     |
|---------|--|---------------------|
| 19.71 ₪ | <b>תשלום קבוע</b>                        |                     |
| 5.03 ₪  | <b>תשלום עבור גודל חיבור בKVA (3x25)</b> |                     |
| 88.06 ₪ | <b>סה"כ לתשלום</b>                       | <b>לא כולל מע"מ</b> |

התפלגות חיוב בש"ח לפי תע"ז

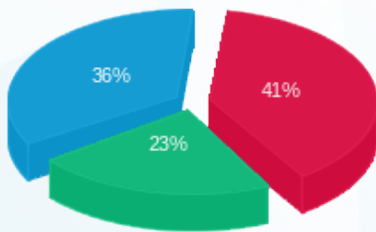

פסגה (25.88 ₪)  
 גבע (14.59 ₪)  
 שפל (22.85 ₪)

הסטוריית צריכה בקוט"ש

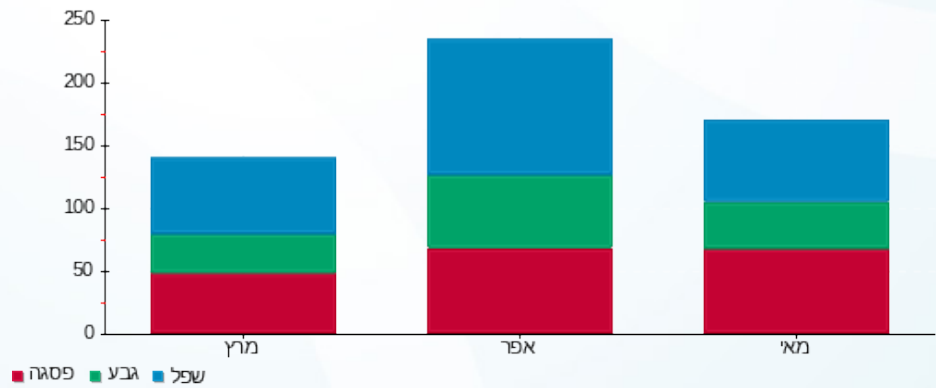



07/06/23 תאריך הפקדה:  
 31/05/23 תאריך קריאה נוכחית:  
 01/05/23 תאריך קריאה קודמת:

שם דייר: א-ב  
 שם אתר: קיבוץ שריד להפקה

לקוח/ה נכבד/ה, אנו מתכבדים להגיש את חישוב צריכת החשמל לתקופה 01/05/23 - 31/05/23:

א-ב - 2 - (3x63)22009673

| סה"כ לתשלום | מחיר לקוט"ש בא"ג | סה"כ צריכה בקוט"ש | קריאה נוכחית | קריאה קודמת | סוג צריכה                | סוג תעריף |
|-------------|------------------|-------------------|--------------|-------------|--------------------------|-----------|
|             |                  |                   | 31/05/23     | 01/05/23    | פרטי חשבון עבור תאריכים: |           |
| ₪ 93.69     | 39.17            | 239.18            | 785.78       | 546.60      | פסגה                     | 777       |
| ₪ 19.65     | 39.17            | 50.16             | 221.06       | 170.90      | גבע                      | 778       |
| ₪ 26.11     | 34.91            | 74.80             | 1,413.20     | 1,338.40    | שפל                      | 779       |

סה"כ לדייר:

| שיא ביקוש | סה"כ     | שפל     | גבע     | פסגה    |
|-----------|----------|---------|---------|---------|
| 70.54     | 364.13   | 74.80   | 50.16   | 239.18  |
|           | ₪ 139.44 | ₪ 26.11 | ₪ 19.65 | ₪ 93.69 |

סה"כ צריכה  
 סה"כ לתשלום

|          |  |                     |
|----------|--|---------------------|
| ₪ 19.71  | <b>תשלום קבוע</b>                        |                     |
| ₪ 12.66  | <b>תשלום עבור גודל חיבור בKVA (3x63)</b> |                     |
| ₪ 171.82 | <b>סה"כ לתשלום</b>                       | <b>לא כולל מע"מ</b> |

התפלגות חיוב בש"ח לפי תעו"ז

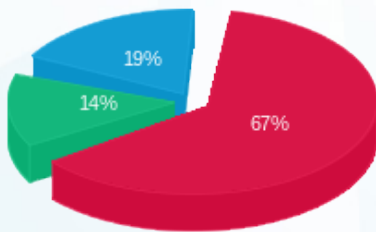

פסגה (₪ 93.69)  
 גבע (₪ 19.65)  
 שפל (₪ 26.11)

הסטוריית צריכה בקוט"ש

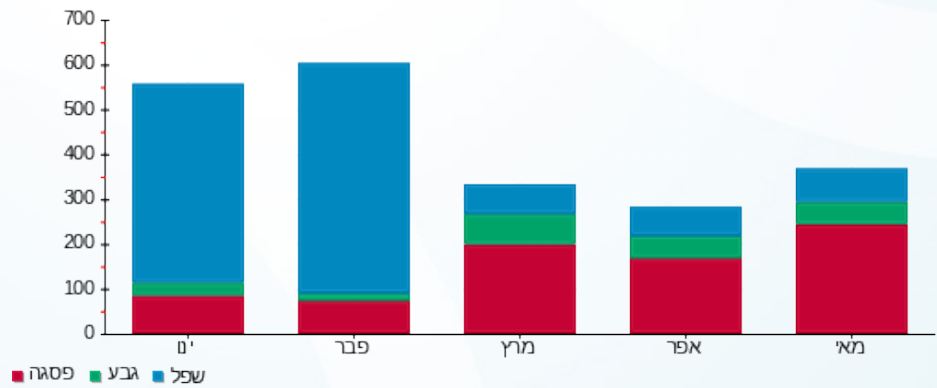



07/06/23 תאריך הפקה:  
 31/05/23 תאריך קריאה נוכחית:  
 01/05/23 תאריך קריאה קודמת:

שם דייר: אדרית טלי  
 שם אתר: קיבוץ שריד להפקה

לקוח/ה נכבד/ה, אנו מתכבדים להגיש את חישוב צריכת החשמל לתקופה 01/05/23 - 31/05/23:

אדרית טלי - 2 - 19051983(3x50)

| סוג תעריף                | סוג צריכה | קריאה קודמת | קריאה נוכחית | סה"כ צריכה בקוט"ש | מחיר לקוט"ש בא"ג | סה"כ לתשלום |
|--------------------------|-----------|-------------|--------------|-------------------|------------------|-------------|
| פרטי חשבון עבור תאריכים: |           |             |              |                   |                  |             |
| 777                      | פסגה      | 01/05/23    | 31/05/23     | 98.67             | 39.17            | 12,247.63   |
| 778                      | גבע       | 6,278.39    | 6,295.70     | 17.32             | 39.17            | 12,346.30   |
| 779                      | שפל       | 19,076.11   | 19,637.40    | 561.29            | 34.91            | 12,247.63   |

סה"כ לדייר:

| פסגה  | גבע   | שפל    | סה"כ   | שיא ביקוש |
|-------|-------|--------|--------|-----------|
| 98.67 | 17.32 | 561.29 | 677.28 | 7.32      |
| 19.38 | 6.78  | 195.95 | 241.38 |           |

סה"כ צריכה  
 סה"כ לתשלום

|        |                                   |              |
|--------|-----------------------------------|--------------|
| 19.71  | תשלום קבוע                        |              |
| 10.05  | תשלום עבור גודל חיבור בKVA (3x50) |              |
| 271.14 | סה"כ לתשלום                       | לא כולל מע"מ |

התפלגות חיוב בש"ח לפי תע"ז

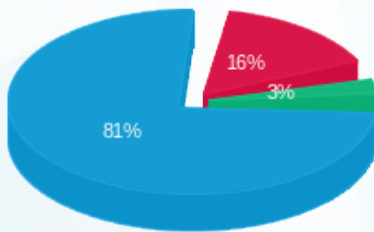

■ פסגה (19.38 ₪)  
 ■ גבע (6.78 ₪)  
 ■ שפל (195.95 ₪)

הסטוריית צריכה בקוט"ש

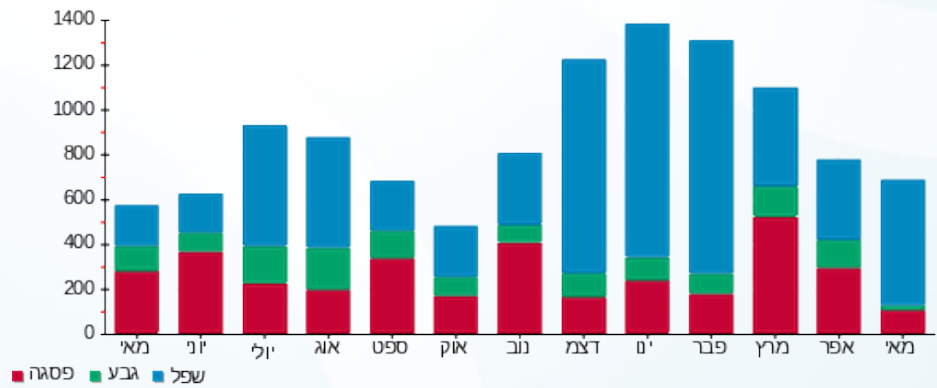



07/06/23 תאריך הפקה:  
 31/05/23 תאריך קריאה נוכחית:  
 01/05/23 תאריך קריאה קודמת:

שם דייר: אהרון מורנו  
 שם אתר: קיבוץ שריד להפקה

לקוח/ה נכבד/ה, אנו מתכבדים להגיש את חישוב צריכת החשמל לתקופה 01/05/23 - 31/05/23:

אהרון מורנו - 1 - 19093457 (3x63)

| סוג תעריף                | סוג צריכה | קריאה קודמת | קריאה נוכחית | סה"כ צריכה בקוט"ש | מחיר לקוט"ש בא"ג | סה"כ לתשלום |
|--------------------------|-----------|-------------|--------------|-------------------|------------------|-------------|
| פרטי חשבון עבור תאריכים: |           |             |              |                   |                  |             |
| 777                      | פסגה      | 01/05/23    | 31/05/23     | -0.02             | 39.17            | 0.01 ₪      |
| 778                      | גבע       | 7,463.60    | 7,463.60     | 0.00              | 39.17            | 0.00 ₪      |
| 779                      | שפל       | 22,779.80   | 22,779.80    | 0.00              | 34.91            | 0.00 ₪      |

סה"כ לדייר:

| פסגה   | גבע    | שפל    | סה"כ   | שיא ביקוש |
|--------|--------|--------|--------|-----------|
| -0.02  | 0.00   | 0.00   | -0.02  | 16.38     |
| 0.01 ₪ | 0.00 ₪ | 0.00 ₪ | 0.01 ₪ |           |

סה"כ צריכה  
 סה"כ לתשלום

|         |                                   |              |
|---------|-----------------------------------|--------------|
| 19.71 ₪ | תשלום קבוע                        |              |
| 12.66 ₪ | תשלום עבור גודל חיבור בKVA (3x63) |              |
| 32.36 ₪ | סה"כ לתשלום                       | לא כולל מע"מ |

התפלגות חיוב בש"ח לפי תע"ז



פסגה (-0.010 ₪) ■  
 גבע (0.00 ₪) ■  
 שפל (0.00 ₪) ■

הסטוריית צריכה בקוט"ש

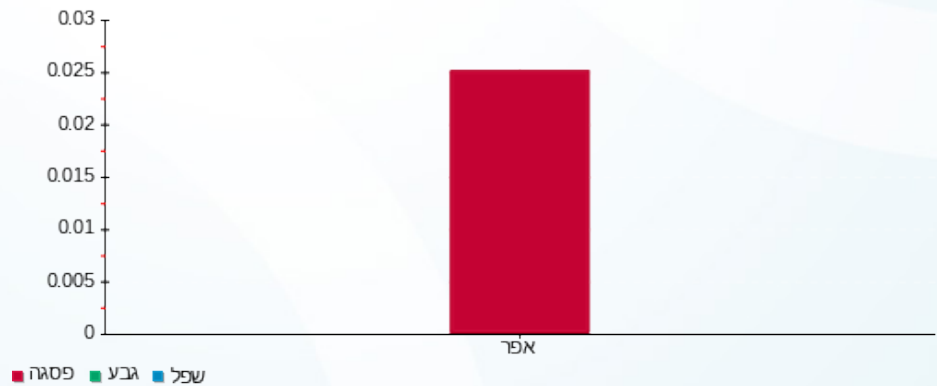

07/06/23 תאריך הפקה:  
 31/05/23 תאריך קריאה נוכחית:  
 01/05/23 תאריך קריאה קודמת:

שם דייר: אוריאל שץ  
 שם אתר: קיבוץ שריד להפקה

לקוח/ה נכבד/ה, אנו מתכבדים להגיש את חישוב צריכת החשמל לתקופה 01/05/23 - 31/05/23:

אוריאל שץ - 1 - 17312791(3x40)

| סוג תעריף                | סוג צריכה | קריאה קודמת | קריאה נוכחית | סה"כ צריכה בקוט"ש | מחיר לקוט"ש בא"ג | סה"כ לתשלום |
|--------------------------|-----------|-------------|--------------|-------------------|------------------|-------------|
| פרטי חשבון עבור תאריכים: |           |             |              |                   |                  |             |
| 777                      | פסגה      | 01/05/23    | 31/05/23     | 24.86             | 39.17            | 9.74 ₪      |
| 778                      | גבע       | 1,515.00    | 1,520.00     | 5.00              | 39.17            | 1.96 ₪      |
| 779                      | שפל       | 4,188.90    | 4,292.80     | 103.90            | 34.91            | 36.27 ₪     |

סה"כ לדייר:

| פסגה   | גבע    | שפל     | סה"כ    | שיא ביקוש |
|--------|--------|---------|---------|-----------|
| 24.86  | 5.00   | 103.90  | 133.76  | 6.16      |
| ₪ 9.74 | ₪ 1.96 | ₪ 36.27 | ₪ 47.97 |           |

סה"כ צריכה  
 סה"כ לתשלום

|         |  |                     |
|---------|--|---------------------|
| 19.71 ₪ | <b>תשלום קבוע</b>                        |                     |
| 8.04 ₪  | <b>תשלום עבור גודל חיבור בKVA (3x40)</b> |                     |
| 75.72 ₪ | <b>סה"כ לתשלום</b>                       | <b>לא כולל מע"מ</b> |

התפלגות חיוב בש"ח לפי תעו"ז

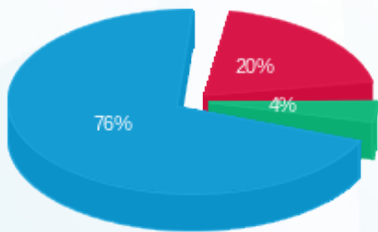

פסגה (9.74 ₪) ■  
 גבע (1.96 ₪) ■  
 שפל (36.27 ₪) ■

הסטוריית צריכה בקוט"ש

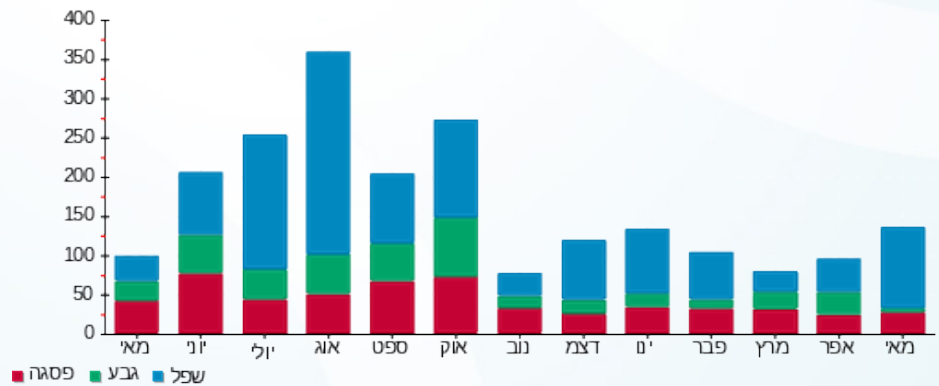



07/06/23 תאריך הפקה:  
 31/05/23 תאריך קריאה נוכחית:  
 01/05/23 תאריך קריאה קודמת:

שם דייר: אייזנברג  
 שם אתר: קיבוץ שריד להפקה

לקוח/ה נכבד/ה, אנו מתכבדים להגיש את חישוב צריכת החשמל לתקופה 01/05/23 - 31/05/23:

אייזנברג - 2 - (3x40)20004487

| סוג תעריף                | סוג צריכה | קריאה קודמת | קריאה נוכחית | סה"כ צריכה בקוט"ש | מחיר לקוט"ש בא"ג | סה"כ לתשלום |
|--------------------------|-----------|-------------|--------------|-------------------|------------------|-------------|
| פרטי חשבון עבור תאריכים: |           |             |              |                   |                  |             |
| 777                      | פסגה      | 01/05/23    | 31/05/23     | 109.00            | 39.17            | 42.70 ₪     |
| 778                      | גבע       | 2,812.93    | 2,815.90     | 2.97              | 39.17            | 1.17 ₪      |
| 779                      | שפל       | 11,477.23   | 12,167.88    | 690.65            | 34.91            | 241.11 ₪    |

סה"כ לדייר:

| פסגה    | גבע    | שפל      | סה"כ     | שיא ביקוש |
|---------|--------|----------|----------|-----------|
| 109.00  | 2.97   | 690.65   | 802.62   | 19.24     |
| 42.70 ₪ | 1.17 ₪ | 241.11 ₪ | 284.97 ₪ |           |

סה"כ צריכה  
 סה"כ לתשלום

|          |                                   |              |
|----------|-----------------------------------|--------------|
| 19.71 ₪  | תשלום קבוע                        |              |
| 8.04 ₪   | תשלום עבור גודל חיבור בKVA (3x40) |              |
| 312.72 ₪ | סה"כ לתשלום                       | לא כולל מע"מ |

התפלגות חיוב בש"ח לפי תעו"ז

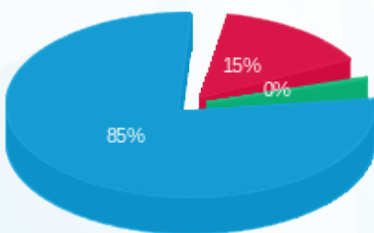

פסגה (42.70 ₪)  
 גבע (1.17 ₪)  
 שפל (241.11 ₪)

הסטוריית צריכה בקוט"ש

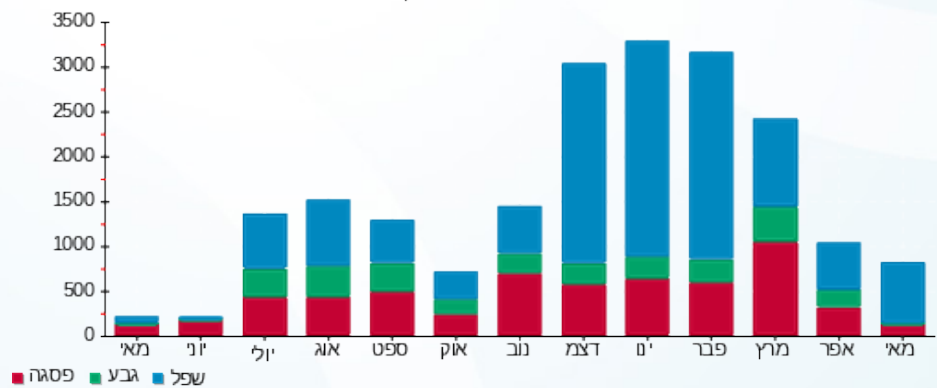



07/06/23 תאריך הפקה:  
 31/05/23 תאריך קריאה נוכחית:  
 01/05/23 תאריך קריאה קודמת:

שם דייר: אליקס  
 שם אתר: קיבוץ שריד להפקה

לקוח/ה נכבד/ה, אנו מתכבדים להגיש את חישוב צריכת החשמל לתקופה 01/05/23 - 31/05/23:

אליקס - 6 - 19093493 (1x40)

| סה"כ לתשלום | מחיר לקוט"ש בא"ג | סה"כ צריכה בקוט"ש | קריאה נוכחית | קריאה קודמת | סוג צריכה                | סוג תעריף |
|-------------|------------------|-------------------|--------------|-------------|--------------------------|-----------|
|             |                  |                   | 31/05/23     | 01/05/23    | פרטי חשבון עבור תאריכים: |           |
| ₪ 57.72     | 39.17            | 147.35            | 1,853.60     | 1,706.25    | פסגה                     | 777       |
| ₪ 0.08      | 39.17            | 0.20              | 1,075.75     | 1,075.55    | גבע                      | 778       |
| ₪ 88.00     | 34.91            | 252.08            | 3,017.43     | 2,765.35    | שפל                      | 779       |

סה"כ לדייר:

| שיא ביקוש | סה"כ     | שפל     | גבע    | פסגה    |
|-----------|----------|---------|--------|---------|
| 2.72      | 399.63   | 252.08  | 0.20   | 147.35  |
|           | ₪ 145.79 | ₪ 88.00 | ₪ 0.08 | ₪ 57.72 |

סה"כ צריכה  
 סה"כ לתשלום

|          |  |                     |
|----------|--|---------------------|
| ₪ 19.71  | <b>תשלום קבוע</b>                        |                     |
| ₪ 2.68   | <b>תשלום עבור גודל חיבור בKVA (1x40)</b> |                     |
| ₪ 168.18 | <b>סה"כ לתשלום</b>                       | <b>לא כולל מע"מ</b> |

התפלגות חיוב בש"ח לפי תע"ז

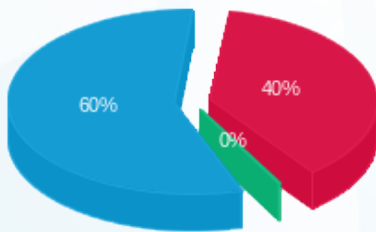

■ פסגה (₪ 57.72)  
 ■ גבע (₪ 0.08)  
 ■ שפל (₪ 88.00)

הסטוריית צריכה בקוט"ש

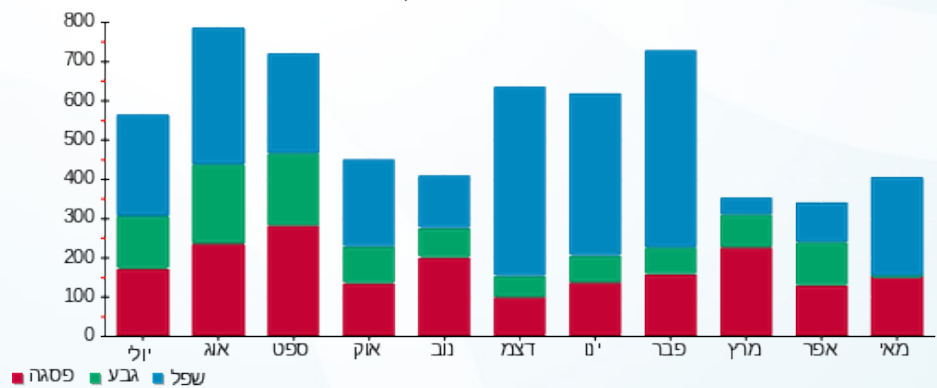



07/06/23

תאריך הפקה:

שם דייר: אמנון כהן  
שם אתר: קיבוץ שריד להפקה

31/05/23

תאריך קריאה נוכחית:

01/05/23

תאריך קריאה קודמת:

לקוח/ה נכבד/ה, אנו מתכבדים להגיש את חישוב צריכת החשמל לתקופה 01/05/23 - 31/05/23:

אמנון כהן - 1 - 17313382(0x0)

| סה"כ לתשלום | מחיר לקוט"ש בא"ג | סה"כ צריכה בקוט"ש | קריאה נוכחית | קריאה קודמת | סוג צריכה | סוג תעריף                |
|-------------|------------------|-------------------|--------------|-------------|-----------|--------------------------|
|             |                  |                   | 31/05/23     | 01/05/23    |           | פרטי חשבון עבור תאריכים: |
| 75.48 ₪     | 39.17            | 192.70            | 8,992.80     | 8,800.10    | פסגה      | 777                      |
| 21.62 ₪     | 39.17            | 55.20             | 4,661.10     | 4,605.90    | גבע       | 778                      |
| 38.79 ₪     | 34.91            | 111.10            | 14,321.10    | 14,210.00   | שפל       | 779                      |

סה"כ לדייר:

| שיא ביקוש | סה"כ     | שפל     | גבע     | פסגה    |
|-----------|----------|---------|---------|---------|
| 9.75      | 359.00   | 111.10  | 55.20   | 192.70  |
|           | 135.89 ₪ | 38.79 ₪ | 21.62 ₪ | 75.48 ₪ |

סה"כ צריכה

סה"כ לתשלום

|          |   |                     |
|----------|---|---------------------|
| 19.71 ₪  | <b>תשלום קבוע</b>                       |                     |
| 0.00 ₪   | <b>תשלום עבור גודל חיבור בKVA (0x0)</b> |                     |
| 155.60 ₪ | <b>סה"כ לתשלום</b>                      | <b>לא כולל מע"מ</b> |

התפלגות חיוב בש"ח לפי תע"ז

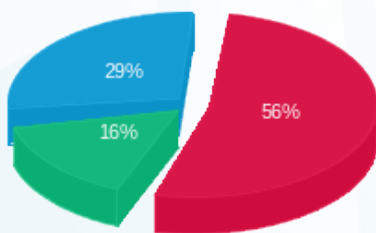

- פסגה (75.48 ₪)
- גבע (21.62 ₪)
- שפל (38.79 ₪)

הסטוריית צריכה בקוט"ש

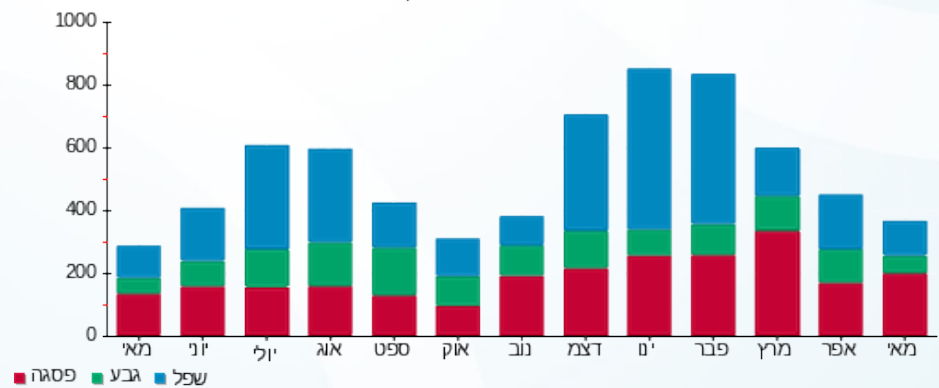



07/06/23 תאריך הפקה:  
 31/05/23 תאריך קריאה נוכחית:  
 01/05/23 תאריך קריאה קודמת:

שם דייר: אנטנה סלקום  
 שם אתר: קיבוץ שריד להפקה

לקוח/ה נכבד/ה, אנו מתכבדים להגיש את חישוב צריכת החשמל לתקופה 01/05/23 - 31/05/23:

אנטנה סלקום - 1 - 17312585 (3x40)

| סוג תעריף | סוג צריכה | קריאה קודמת | קריאה נוכחית | סה"כ צריכה בקוט"ש | מחיר לקוט"ש בא"ג         | סה"כ לתשלום |
|-----------|-----------|-------------|--------------|-------------------|--------------------------|-------------|
|           |           |             | 31/05/23     | 01/05/23          | פרטי חשבון עבור תאריכים: |             |
| 777       | פסגה      | 43,201.90   | 44,932.47    | 1,730.57          | 39.17                    | 677.86 ₪    |
| 778       | גבע       | 21,481.80   | 22,604.35    | 1,122.55          | 39.17                    | 439.70 ₪    |
| 779       | שפל       | 68,828.80   | 71,201.44    | 2,372.64          | 34.91                    | 828.29 ₪    |

סה"כ לדייר:

| פסגה     | גבע      | שפל      | סה"כ       | שיא ביקוש |
|----------|----------|----------|------------|-----------|
| 1,730.57 | 1,122.55 | 2,372.64 | 5,225.76   |           |
| 677.86 ₪ | 439.70 ₪ | 828.29 ₪ | 1,945.86 ₪ |           |

סה"כ צריכה  
 סה"כ לתשלום

|            |                                   |              |
|------------|-----------------------------------|--------------|
| 19.71 ₪    | תשלום קבוע                        |              |
| 8.04 ₪     | תשלום עבור גודל חיבור בKVA (3x40) |              |
| 1,973.61 ₪ | סה"כ לתשלום                       | לא כולל מע"מ |

התפלגות חיוב בש"ח לפי תע"ז

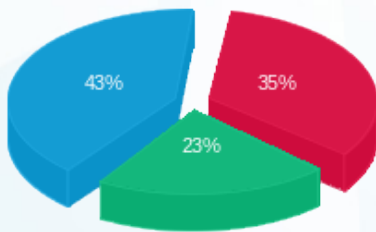

פסגה (677.86 ₪) 43%  
 גבע (439.70 ₪) 23%  
 שפל (828.29 ₪) 35%

הסטוריית צריכה בקוט"ש

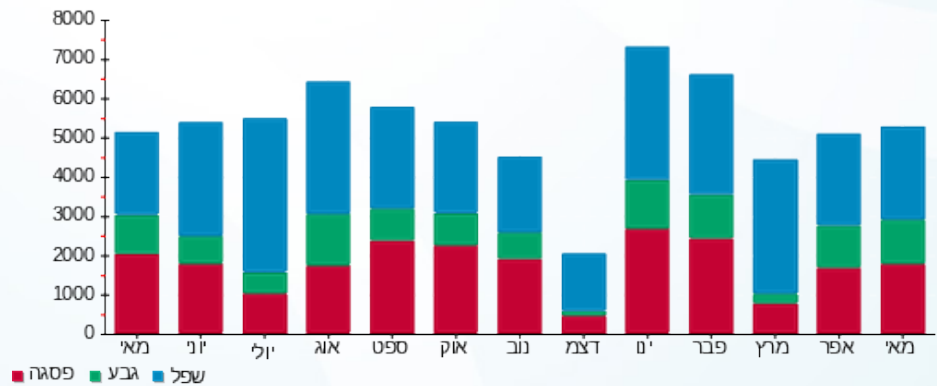



07/06/23

תאריך הפקדה:

שם דייר: אנטנה פרטנר  
שם אתר: קיבוץ שריד להפקה

31/05/23

תאריך קריאה נוכחית:

01/05/23

תאריך קריאה קודמת:

לקוח/ה נכבד/ה, אנו מתכבדים להגיש את חישוב צריכת החשמל לתקופה 01/05/23 - 31/05/23:

אנטנה פרטנר - 1 - 17312979(3x25)

| סה"כ לתשלום | מחיר לקוט"ש בא"ג | סה"כ צריכה בקוט"ש | קריאה נוכחית | קריאה קודמת | סוג צריכה | סוג תעריף                |
|-------------|------------------|-------------------|--------------|-------------|-----------|--------------------------|
|             |                  |                   | 31/05/23     | 01/05/23    |           | פרטי חשבון עבור תאריכים: |
| 222.55 ₪    | 39.17            | 568.16            | 52,317.16    | 51,749.00   | פסגה      | 777                      |
| 17.82 ₪     | 39.17            | 45.50             | 26,222.90    | 26,177.40   | גבע       | 778                      |
| 851.76 ₪    | 34.91            | 2,439.88          | 79,966.38    | 77,526.50   | שפל       | 779                      |

סה"כ לדייר:

| שיא ביקוש | סה"כ       | שפל      | גבע     | פסגה     |
|-----------|------------|----------|---------|----------|
| 10.16     | 3,053.54   | 2,439.88 | 45.50   | 568.16   |
|           | 1,092.13 ₪ | 851.76 ₪ | 17.82 ₪ | 222.55 ₪ |

סה"כ צריכה

סה"כ לתשלום

|            |  |                     |
|------------|--|---------------------|
| 0.00 ₪     | <b>תשלום קבוע</b>                        |                     |
| 5.03 ₪     | <b>תשלום עבור גודל חיבור בKVA (3x25)</b> |                     |
| 1,097.16 ₪ | <b>סה"כ לתשלום</b>                       | <b>לא כולל מע"מ</b> |

התפלגות חיוב בש"ח לפי תעו"ז

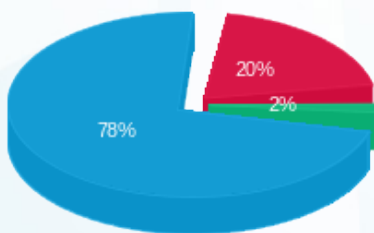

- פסגה (222.55 ₪) - 78%
- גבע (17.82 ₪) - 2%
- שפל (851.76 ₪) - 20%

הסטוריית צריכה בקוט"ש

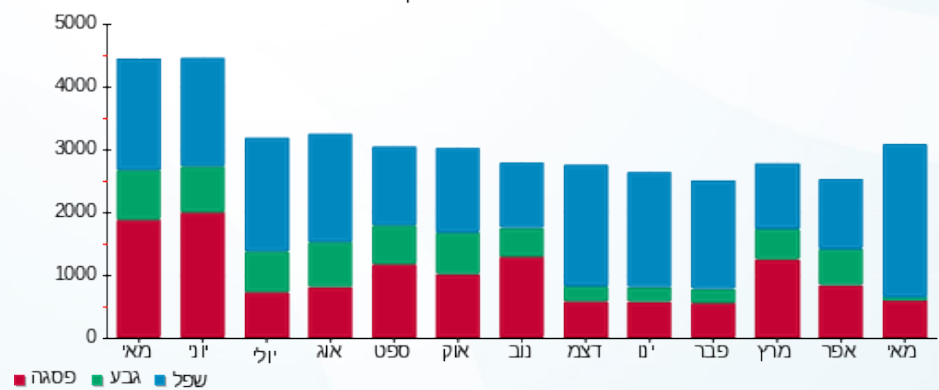



07/06/23

תאריך הפקדה:

שם דייר: אסי בר

31/05/23

תאריך קריאה נוכחית:

שם אתר: קיבוץ שריד להפקה

01/05/23

תאריך קריאה קודמת:

לקוח/ה נכבד/ה, אנו מתכבדים להגיש את חישוב צריכת החשמל לתקופה 01/05/23 - 31/05/23:

אסי בר - 2 - 19093457(3x63)

| סה"כ לתשלום | מחיר לקוט"ש בא"ג | סה"כ צריכה בקוט"ש | קריאה נוכחית | קריאה קודמת | סוג צריכה | סוג תעריף                |
|-------------|------------------|-------------------|--------------|-------------|-----------|--------------------------|
|             |                  |                   | 31/05/23     | 01/05/23    |           | פרטי חשבון עבור תאריכים: |
| 211.21 ₪    | 39.17            | 539.23            | 4,454.13     | 3,914.90    | פסגה      | 777                      |
| 62.09 ₪     | 39.17            | 158.53            | 2,366.15     | 2,207.63    | גבע       | 778                      |
| 37.02 ₪     | 34.91            | 106.05            | 6,255.85     | 6,149.80    | שפל       | 779                      |

סה"כ לדייר:

| שיא ביקוש | סה"כ     | שפל     | גבע     | פסגה     |
|-----------|----------|---------|---------|----------|
| 32.53     | 803.80   | 106.05  | 158.53  | 539.23   |
|           | 310.33 ₪ | 37.02 ₪ | 62.09 ₪ | 211.21 ₪ |

סה"כ צריכה

סה"כ לתשלום

|          |  |                     |
|----------|--|---------------------|
| 19.71 ₪  | <b>תשלום קבוע</b>                        |                     |
| 12.66 ₪  | <b>תשלום עבור גודל חיבור בKVA (3x63)</b> |                     |
| 342.70 ₪ | <b>סה"כ לתשלום</b>                       | <b>לא כולל מע"מ</b> |

התפלגות חיוב בש"ח לפי תע"ז

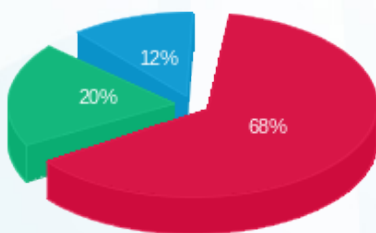

- פסגה (211.21 ₪)
- גבע (62.09 ₪)
- שפל (37.02 ₪)

הסטוריית צריכה בקוט"ש

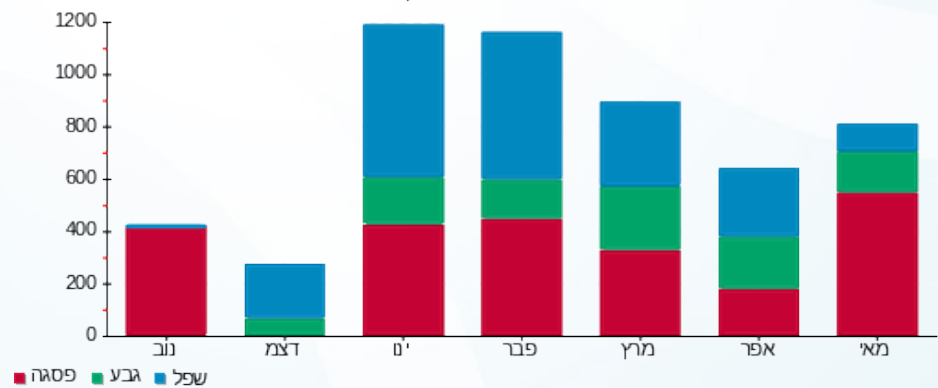

- פסגה
- גבע
- שפל





07/06/23

תאריך הפקדה:

31/05/23

תאריך קריאה נוכחית:

01/05/23

תאריך קריאה קודמת:

שם דייר: ארדי זיו וסימי  
שם אתר: קיבוץ שריד להפקה

לקוח/ה נכבד/ה, אנו מתכבדים להגיש את חישוב צריכת החשמל לתקופה 01/05/23 - 31/05/23:

ארדי זיו וסימי - 2 - 20004169(3x40)

| סוג תעריף                | סוג צריכה | קריאה קודמת | קריאה נוכחית | סה"כ צריכה בקוט"ש | מחיר לקוט"ש בא"ג | סה"כ לתשלום |
|--------------------------|-----------|-------------|--------------|-------------------|------------------|-------------|
| פרטי חשבון עבור תאריכים: |           |             |              |                   |                  |             |
| 777                      | פסגה      | 01/05/23    | 31/05/23     | 112.60            | 39.17            | 44.11 ₪     |
| 778                      | גבע       | 3,639.18    | 3,644.93     | 5.75              | 39.17            | 2.25 ₪      |
| 779                      | שפל       | 12,105.40   | 12,660.58    | 555.17            | 34.91            | 193.81 ₪    |

סה"כ לדייר:

| פסגה    | גבע    | שפל      | סה"כ     | שיא ביקוש |
|---------|--------|----------|----------|-----------|
| 112.60  | 5.75   | 555.17   | 673.52   | 7.68      |
| ₪ 44.11 | ₪ 2.25 | ₪ 193.81 | ₪ 240.17 |           |

סה"כ צריכה

סה"כ לתשלום

|          |                                   |              |
|----------|-----------------------------------|--------------|
| 19.71 ₪  | תשלום קבוע                        |              |
| 8.04 ₪   | תשלום עבור גודל חיבור בKVA (3x40) |              |
| 267.92 ₪ | סה"כ לתשלום                       | לא כולל מע"מ |

התפלגות חיוב בש"ח לפי תע"ז

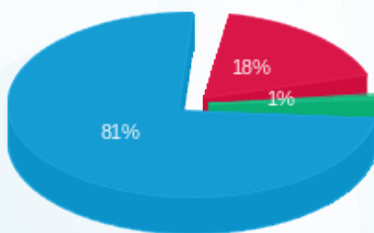

- פסגה (₪ 44.11)
- גבע (₪ 2.25)
- שפל (₪ 193.81)

הסטוריית צריכה בקוט"ש

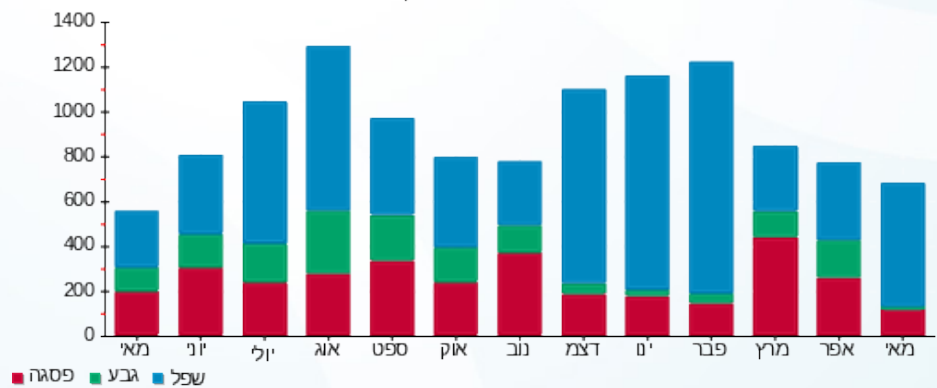

07/06/23 תאריך הפקדה:  
 31/05/23 תאריך קריאה נוכחית:  
 01/05/23 תאריך קריאה קודמת:

שם דייר: בית 13 דירה 1  
 שם אתר: קיבוץ שריד להפקה

לקוח/ה נכבד/ה, אנו מתכבדים להגיש את חישוב צריכת החשמל לתקופה 01/05/23 - 31/05/23:

בית 13 דירה 1 - 17312561 (0x0)

| סוג תעריף                | סוג צריכה | קריאה קודמת | קריאה נוכחית | סה"כ צריכה בקוט"ש | מחיר לקוט"ש בא"ג | סה"כ לתשלום |
|--------------------------|-----------|-------------|--------------|-------------------|------------------|-------------|
| פרטי חשבון עבור תאריכים: |           |             |              |                   |                  |             |
| 777                      | פסגה      | 01/05/23    | 31/05/23     | 48.90             | 39.17            | 19.15 ₪     |
| 778                      | גבע       | 1,835.80    | 1,853.60     | 17.80             | 39.17            | 6.97 ₪      |
| 779                      | שפל       | 5,079.90    | 5,118.20     | 38.30             | 34.91            | 13.37 ₪     |

סה"כ לדייר:

| פסגה    | גבע    | שפל     | סה"כ    | שיא ביקוש |
|---------|--------|---------|---------|-----------|
| 48.90   | 17.80  | 38.30   | 105.00  | 6.38      |
| 19.15 ₪ | 6.97 ₪ | 13.37 ₪ | 39.50 ₪ |           |

סה"כ צריכה  
 סה"כ לתשלום

|         |                                  |              |
|---------|----------------------------------|--------------|
| 19.71 ₪ | תשלום קבוע                       |              |
| 0.00 ₪  | תשלום עבור גודל חיבור בKVA (0x0) |              |
| 59.21 ₪ | סה"כ לתשלום                      | לא כולל מע"מ |

התפלגות חיוב בש"ח לפי תע"ז

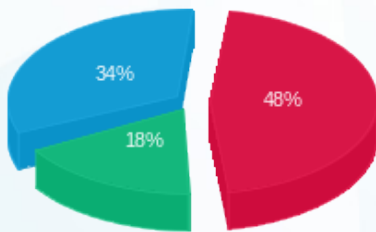

■ פסגה (19.15 ₪)  
 ■ גבע (6.97 ₪)  
 ■ שפל (13.37 ₪)

הסטוריית צריכה בקוט"ש

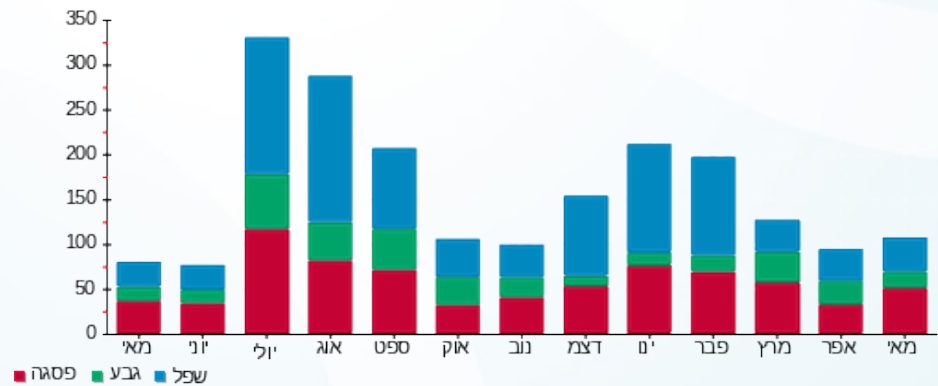



07/06/23

תאריך הפקדה:

שם דייר: בית 13 דירה 2  
שם אתר: קיבוץ שריד להפקה

31/05/23

תאריך קריאה נוכחית:

01/05/23

תאריך קריאה קודמת:

לקוח/ה נכבד/ה, אנו מתכבדים להגיש את חישוב צריכת החשמל לתקופה 01/05/23 - 31/05/23:

בית 13 דירה 2 - 1 - 17312693(0x0)

| סוג תעריף                | סוג צריכה | קריאה קודמת | קריאה נוכחית | סה"כ צריכה בקוט"ש | מחיר לקוט"ש בא"ג | סה"כ לתשלום |
|--------------------------|-----------|-------------|--------------|-------------------|------------------|-------------|
| פרטי חשבון עבור תאריכים: |           |             |              |                   |                  |             |
| 777                      | פסגה      | 01/05/23    | 31/05/23     | 111.70            | 39.17            | 43.75 ₪     |
| 778                      | גבע       | 6,374.00    | 6,449.60     | 75.60             | 39.17            | 29.61 ₪     |
| 779                      | שפל       | 20,154.00   | 20,462.30    | 308.30            | 34.91            | 107.63 ₪    |

סה"כ לדייר:

| פסגה    | גבע     | שפל      | סה"כ     | שיא ביקוש |
|---------|---------|----------|----------|-----------|
| 111.70  | 75.60   | 308.30   | 495.60   | 52.50     |
| ₪ 43.75 | ₪ 29.61 | ₪ 107.63 | ₪ 180.99 |           |

סה"כ צריכה

סה"כ לתשלום

|          |                                  |              |
|----------|----------------------------------|--------------|
| 19.71 ₪  | תשלום קבוע                       |              |
| 0.00 ₪   | תשלום עבור גודל חיבור בKVA (0x0) |              |
| 200.70 ₪ | סה"כ לתשלום                      | לא כולל מע"מ |

התפלגות חיוב בש"ח לפי תעו"ז

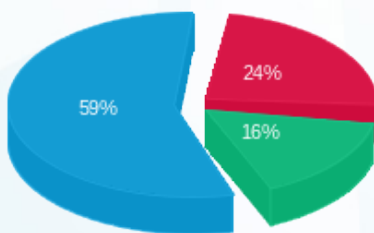

פסגה (₪ 43.75) ■  
גבע (₪ 29.61) ■  
שפל (₪ 107.63) ■

הסטוריית צריכה בקוט"ש

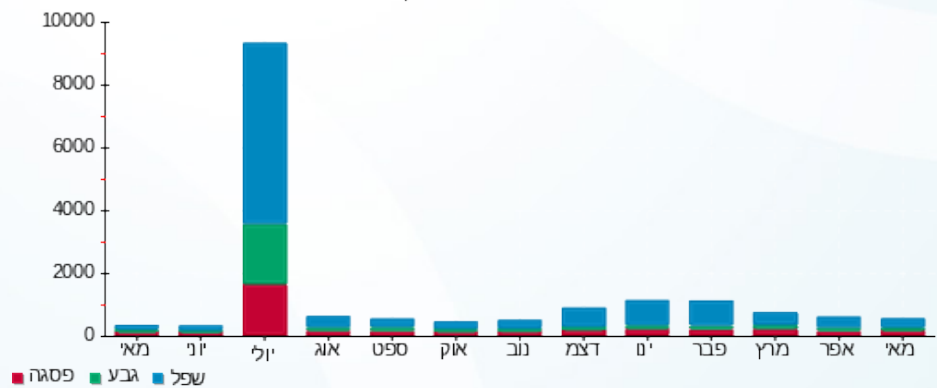

פסגה ■ גבע ■ שפל



07/06/23 תאריך הפקה:  
 31/05/23 תאריך קריאה נוכחית:  
 01/05/23 תאריך קריאה קודמת:

שם דייר: בית 76 - מועדון  
 שם אתר: קיבוץ שריד להפקה

לקוח/ה נכבד/ה, אנו מתכבדים להגיש את חישוב צריכת החשמל לתקופה 01/05/23 - 31/05/23:

בית 76 - מועדון - 2 - (3x125)20004129

| סוג תעריף                | סוג צריכה | קריאה קודמת | קריאה נוכחית | סה"כ צריכה בקוט"ש | מחיר לקוט"ש בא"ג | סה"כ לתשלום |
|--------------------------|-----------|-------------|--------------|-------------------|------------------|-------------|
| פרטי חשבון עבור תאריכים: |           |             |              |                   |                  |             |
| 777                      | פסגה      | 01/05/23    | 31/05/23     | 10.00             | 39.17            | 3.92 ₪      |
| 778                      | גבע       | 640.80      | 640.90       | 0.10              | 39.17            | 0.04 ₪      |
| 779                      | שפל       | 2,091.60    | 2,181.00     | 89.40             | 34.91            | 31.21 ₪     |

סה"כ לדייר:

| פסגה   | גבע    | שפל     | סה"כ    | שיא ביקוש |
|--------|--------|---------|---------|-----------|
| 10.00  | 0.10   | 89.40   | 99.50   | 65.81     |
| 3.92 ₪ | 0.04 ₪ | 31.21 ₪ | 35.17 ₪ |           |

סה"כ צריכה  
 סה"כ לתשלום

|         |                                    |              |
|---------|------------------------------------|--------------|
| 19.71 ₪ | תשלום קבוע                         |              |
| 25.13 ₪ | תשלום עבור גודל חיבור בKVA (3x125) |              |
| 80.00 ₪ | סה"כ לתשלום                        | לא כולל מע"מ |

התפלגות חיוב בש"ח לפי תע"ז

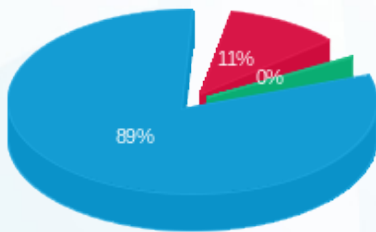

פסגה (3.92 ₪) - 89%  
 גבע (0.04 ₪) - 11%  
 שפל (31.21 ₪) - 0%

הסטוריית צריכה בקוט"ש

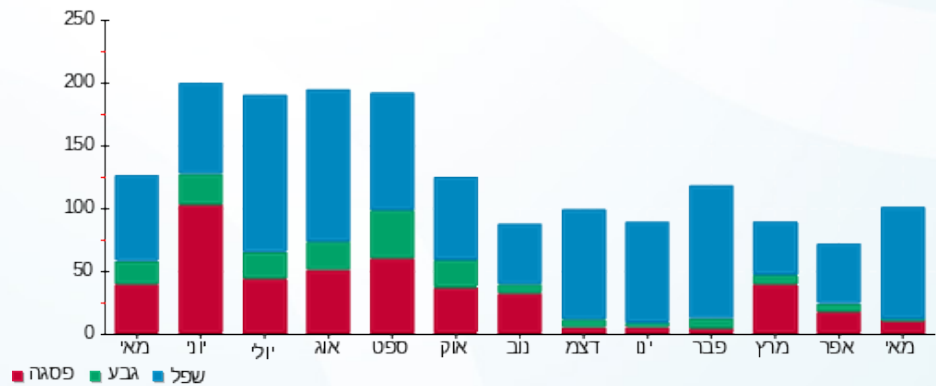



07/06/23

תאריך הפקדה:

שם דייר: בכור אורנית ודודו  
שם אתר: קיבוץ שריד להפקה

31/05/23

תאריך קריאה נוכחית:

01/05/23

תאריך קריאה קודמת:

לקוח/ה נכבד/ה, אנו מתכבדים להגיש את חישוב צריכת החשמל לתקופה 01/05/23 - 31/05/23:

בכור אורנית ודודו - 4 - 20004358(3x40)

| סוג תעריף                | סוג צריכה | קריאה קודמת | קריאה נוכחית | סה"כ צריכה בקוט"ש | מחיר לקוט"ש בא"ג | סה"כ לתשלום |
|--------------------------|-----------|-------------|--------------|-------------------|------------------|-------------|
| פרטי חשבון עבור תאריכים: |           |             |              |                   |                  |             |
| 777                      | פסגה      | 01/05/23    | 31/05/23     | 197.88            | 39.17            | 77.51 ₪     |
| 778                      | גבע       | 777.40      | 781.23       | 3.83              | 39.17            | 1.50 ₪      |
| 779                      | שפל       | 3,897.80    | 5,055.13     | 1,157.33          | 34.91            | 404.02 ₪    |

סה"כ לדייר:

| פסגה    | גבע    | שפל      | סה"כ     | שיא ביקוש |
|---------|--------|----------|----------|-----------|
| 197.88  | 3.83   | 1,157.33 | 1,359.03 | 11.07     |
| ₪ 77.51 | ₪ 1.50 | ₪ 404.02 | ₪ 483.03 |           |

סה"כ צריכה

סה"כ לתשלום

|          |  |                     |
|----------|--|---------------------|
| 19.71 ₪  | <b>תשלום קבוע</b>                        |                     |
| 8.04 ₪   | <b>תשלום עבור גודל חיבור בKVA (3x40)</b> |                     |
| 510.78 ₪ | <b>סה"כ לתשלום</b>                       | <b>לא כולל מע"מ</b> |

התפלגות חיוב בש"ח לפי תע"ז

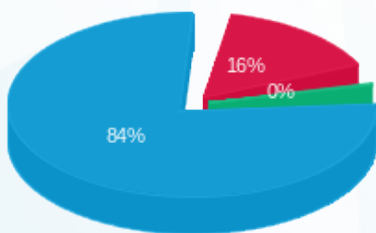

- פסגה (₪ 77.51)
- גבע (₪ 1.50)
- שפל (₪ 404.02)

הסטוריית צריכה בקוט"ש

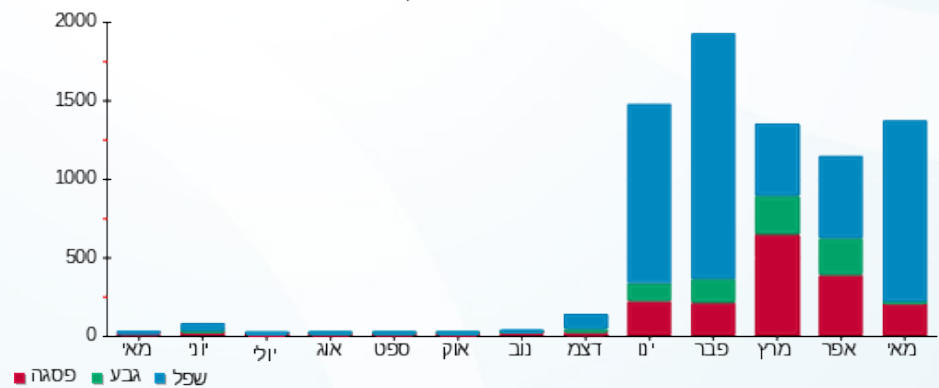

07/06/23 תאריך הפקדה:  
 31/05/23 תאריך קריאה נוכחית:  
 01/05/23 תאריך קריאה קודמת:

שם דייר: בן יוסף  
 שם אתר: קיבוץ שריד להפקה

לקוח/ה נכבד/ה, אנו מתכבדים להגיש את חישוב צריכת החשמל לתקופה 01/05/23 - 31/05/23:

בן יוסף - 1 - (3x40)20004487

| סוג תעריף                | סוג צריכה | קריאה קודמת | קריאה נוכחית | סה"כ צריכה בקוט"ש | מחיר לקוט"ש בא"ג | סה"כ לתשלום |
|--------------------------|-----------|-------------|--------------|-------------------|------------------|-------------|
| פרטי חשבון עבור תאריכים: |           |             |              |                   |                  |             |
| 777                      | פסגה      | 01/05/23    | 31/05/23     | 64.73             | 39.17            | 2,924.88    |
| 778                      | גבע       | 1,490.00    | 1,490.78     | 0.78              | 39.17            | 2,860.15    |
| 779                      | שפל       | 5,010.13    | 5,378.20     | 368.08            | 34.91            | 25.35       |

סה"כ לדייר:

| פסגה    | גבע    | שפל      | סה"כ     | שיא ביקוש |
|---------|--------|----------|----------|-----------|
| 64.73   | 0.78   | 368.08   | 433.58   | 6.35      |
| 25.35 ₪ | 0.30 ₪ | 128.49 ₪ | 154.15 ₪ |           |

סה"כ צריכה  
 סה"כ לתשלום

|          |                                    |              |
|----------|------------------------------------|--------------|
| 19.71 ₪  | תשלום קבוע                         |              |
| 8.04 ₪   | תשלום עבור גודל חיבור ב KVA (3x40) |              |
| 181.90 ₪ | סה"כ לתשלום                        | לא כולל מע"מ |

התפלגות חיוב בש"ח לפי תע"ז

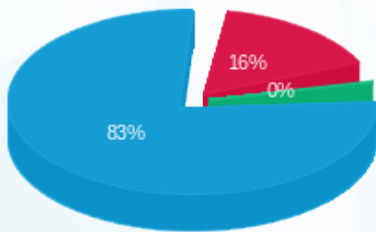

פסגה (25.35 ₪)  
 גבע (0.30 ₪)  
 שפל (128.49 ₪)

הסטוריית צריכה בקוט"ש

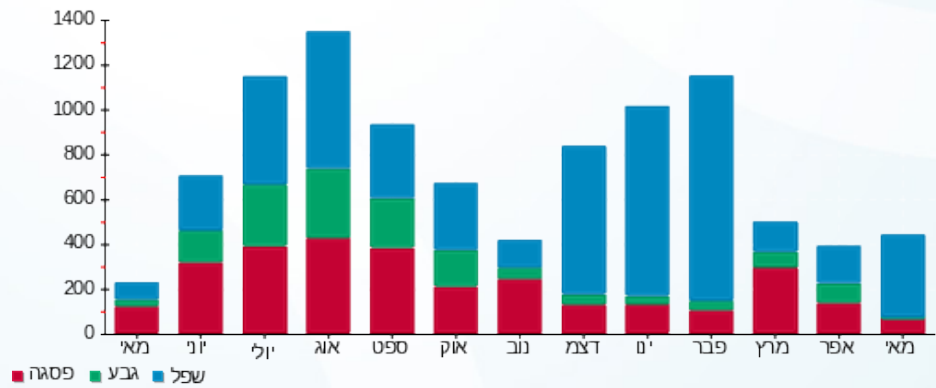

07/06/23 תאריך הפקדה:  
 31/05/23 תאריך קריאה נוכחית:  
 01/05/23 תאריך קריאה קודמת:

שם דייר: בן ישי  
 שם אתר: קיבוץ שריד להפקה

לקוח/ה נכבד/ה, אנו מתכבדים להגיש את חישוב צריכת החשמל לתקופה 31/05/23 - 01/05/23:

בן ישי - 4 - 19051969(3x50)

| סוג תעריף                | סוג צריכה | קריאה קודמת | קריאה נוכחית | סה"כ צריכה בקוט"ש | מחיר לקוט"ש בא"ג | סה"כ לתשלום |
|--------------------------|-----------|-------------|--------------|-------------------|------------------|-------------|
| פרטי חשבון עבור תאריכים: |           |             |              |                   |                  |             |
| 777                      | פסגה      | 01/05/23    | 31/05/23     | 89.41             | 39.17            | 35.02 ₪     |
| 778                      | גבע       | 6,771.70    | 6,776.20     | 4.50              | 39.17            | 1.76 ₪      |
| 779                      | שפל       | 23,237.40   | 23,752.92    | 515.52            | 34.91            | 179.97 ₪    |

סה"כ לדייר:

| פסגה    | גבע    | שפל      | סה"כ     | שיא ביקוש |
|---------|--------|----------|----------|-----------|
| 89.41   | 4.50   | 515.52   | 609.43   | 6.68      |
| ₪ 35.02 | ₪ 1.76 | ₪ 179.97 | ₪ 216.75 |           |

סה"כ צריכה  
 סה"כ לתשלום

|          |  |                     |
|----------|--|---------------------|
| 19.71 ₪  | <b>תשלום קבוע</b>                        |                     |
| 10.05 ₪  | <b>תשלום עבור גודל חיבור בKVA (3x50)</b> |                     |
| 246.51 ₪ | <b>סה"כ לתשלום</b>                       | <b>לא כולל מע"מ</b> |

התפלגות חיוב בש"ח לפי תע"ז

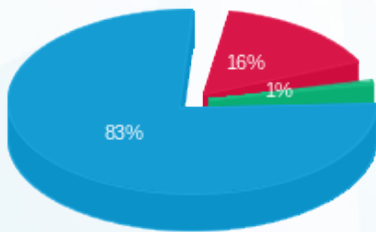

■ פסגה (₪ 35.02)  
 ■ גבע (₪ 1.76)  
 ■ שפל (₪ 179.97)

הסטוריית צריכה בקוט"ש

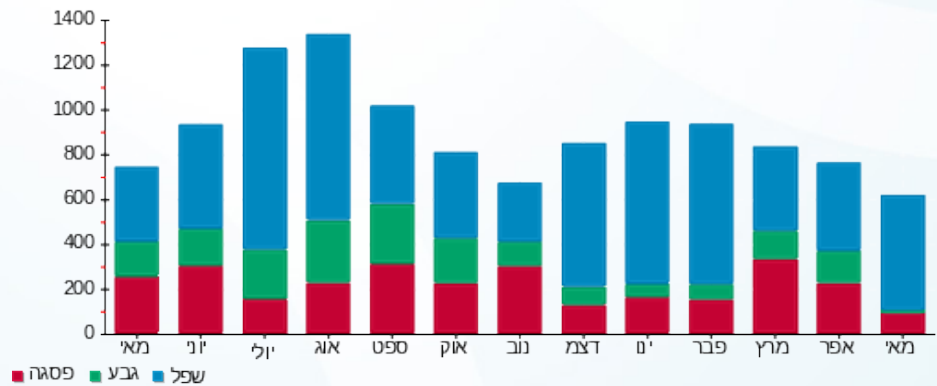



07/06/23 תאריך הפקדה:  
 31/05/23 תאריך קריאה נוכחית:  
 01/05/23 תאריך קריאה קודמת:

שם דייר: ברק מנור והדר  
 שם אתר: קיבוץ שריד להפקה

לקוח/ה נכבד/ה, אנו מתכבדים להגיש את חישוב צריכת החשמל לתקופה 01/05/23 - 31/05/23:

ברק מנור והדר - 1 - 20004360(3x40)

| סוג תעריף                | סוג צריכה | קריאה קודמת | קריאה נוכחית | סה"כ צריכה בקוט"ש | מחיר לקוט"ש בא"ג | סה"כ לתשלום |
|--------------------------|-----------|-------------|--------------|-------------------|------------------|-------------|
| פרטי חשבון עבור תאריכים: |           |             |              |                   |                  |             |
| 777                      | פסגה      | 01/05/23    | 31/05/23     | 209.15            | 39.17            | 81.92 ₪     |
| 778                      | גבע       | 6,799.43    | 6,810.15     | 10.73             | 39.17            | 4.20 ₪      |
| 779                      | שפל       | 21,205.15   | 21,987.33    | 782.18            | 34.91            | 273.06 ₪    |

סה"כ לדייר:

| פסגה    | גבע    | שפל      | סה"כ     | שיא ביקוש |
|---------|--------|----------|----------|-----------|
| 209.15  | 10.73  | 782.18   | 1,002.05 | 10.30     |
| 81.92 ₪ | 4.20 ₪ | 273.06 ₪ | 359.18 ₪ |           |

סה"כ צריכה  
 סה"כ לתשלום

|          |                                   |              |
|----------|-----------------------------------|--------------|
| 19.71 ₪  | תשלום קבוע                        |              |
| 8.04 ₪   | תשלום עבור גודל חיבור בKVA (3x40) |              |
| 386.93 ₪ | סה"כ לתשלום                       | לא כולל מע"מ |

התפלגות חיוב בש"ח לפי תעו"ז

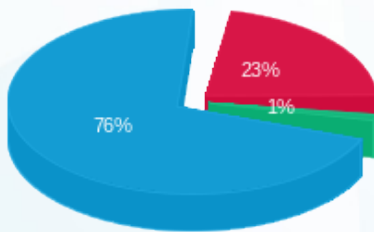

פסגה (81.92 ₪) 76%  
 גבע (4.20 ₪) 23%  
 שפל (273.06 ₪) 1%

הסטוריית צריכה בקוט"ש

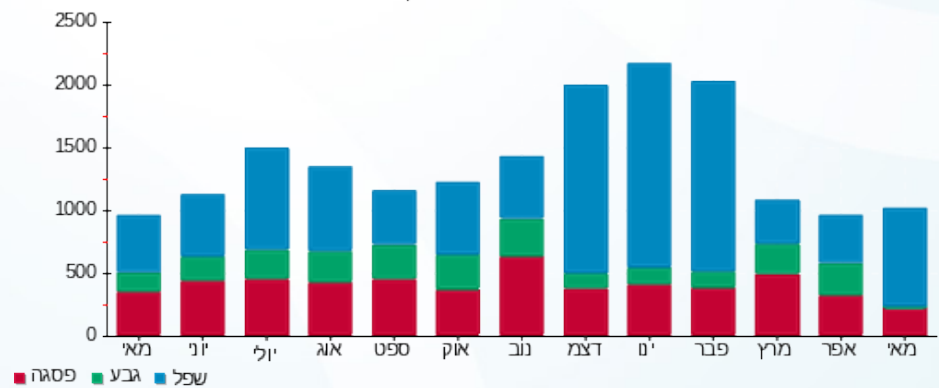



07/06/23

תאריך הפקדה:

שם דייר: ברק עמית ואביבית  
שם אתר: קיבוץ שריד להפקה

31/05/23

תאריך קריאה נוכחית:

01/05/23

תאריך קריאה קודמת:

לקוח/ה נכבד/ה, אנו מתכבדים להגיש את חישוב צריכת החשמל לתקופה 01/05/23 - 31/05/23:

ברק עמית ואביבית - 3 - 20004356 (3x40)

| סוג תעריף                | סוג צריכה | קריאה קודמת | קריאה נוכחית | סה"כ צריכה בקוט"ש | מחיר לקוט"ש בא"ג | סה"כ לתשלום |
|--------------------------|-----------|-------------|--------------|-------------------|------------------|-------------|
| פרטי חשבון עבור תאריכים: |           |             |              |                   |                  |             |
| 777                      | פסגה      | 01/05/23    | 31/05/23     | 1,716.28          | 39.17            | 43.58 ₪     |
| 778                      | גבע       | 683.88      | 686.75       | 2.88              | 39.17            | 1.13 ₪      |
| 779                      | שפל       | 3,346.15    | 3,865.13     | 518.98            | 34.91            | 181.17 ₪    |

סה"כ לדייר:

| פסגה    | גבע    | שפל      | סה"כ     | שיא ביקוש |
|---------|--------|----------|----------|-----------|
| 111.25  | 2.88   | 518.98   | 633.10   | 7.18      |
| 43.58 ₪ | 1.13 ₪ | 181.17 ₪ | 225.88 ₪ |           |

סה"כ צריכה

סה"כ לתשלום

|          |                                   |              |
|----------|-----------------------------------|--------------|
| 19.71 ₪  | תשלום קבוע                        |              |
| 8.04 ₪   | תשלום עבור גודל חיבור בKVA (3x40) |              |
| 253.63 ₪ | סה"כ לתשלום                       | לא כולל מע"מ |

התפלגות חיוב בש"ח לפי תעו"ז

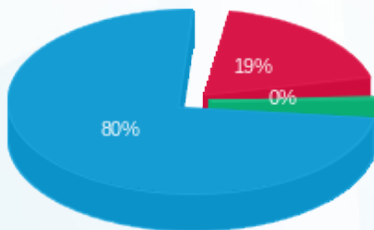

- פסגה (43.58 ₪)
- גבע (1.13 ₪)
- שפל (181.17 ₪)

הסטוריית צריכה בקוט"ש

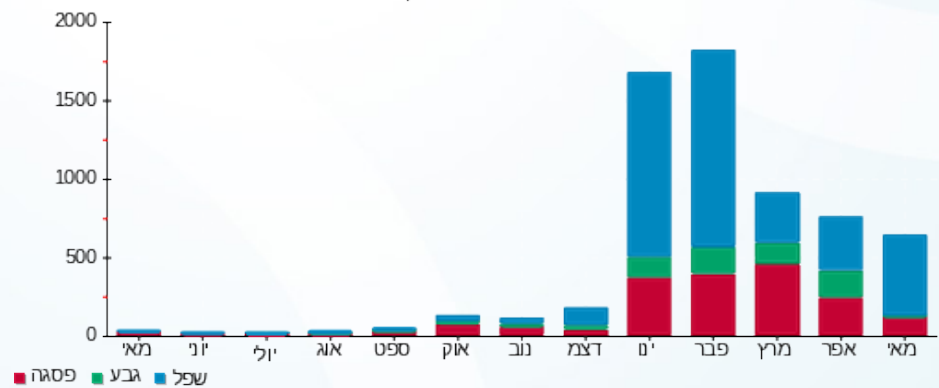



07/06/23 תאריך הפקה:  
 31/05/23 תאריך קריאה נוכחית:  
 01/05/23 תאריך קריאה קודמת:

שם דייר: ברק שלומו והגר  
 שם אתר: קיבוץ שריד להפקה

לקוח/ה נכבד/ה, אנו מתכבדים להגיש את חישוב צריכת החשמל לתקופה 01/05/23 - 31/05/23:

ברק שלומו והגר - 3 - 20004169(3x40)

| סוג תעריף                | סוג צריכה | קריאה קודמת | קריאה נוכחית | סה"כ צריכה בקוט"ש | מחיר לקוט"ש בא"ג | סה"כ לתשלום |
|--------------------------|-----------|-------------|--------------|-------------------|------------------|-------------|
| פרטי חשבון עבור תאריכים: |           |             |              |                   |                  |             |
| 777                      | פסגה      | 01/05/23    | 31/05/23     | 68.20             | 39.17            | 26.71 ₪     |
| 778                      | גבע       | 3,647.48    | 3,650.40     | 2.92              | 39.17            | 1.15 ₪      |
| 779                      | שפל       | 10,285.35   | 10,698.18    | 412.82            | 34.91            | 144.12 ₪    |

סה"כ לדייר:

| פסגה    | גבע    | שפל      | סה"כ     | שיא ביקוש |
|---------|--------|----------|----------|-----------|
| 68.20   | 2.92   | 412.82   | 483.95   | 6.58      |
| 26.71 ₪ | 1.15 ₪ | 144.12 ₪ | 171.98 ₪ |           |

סה"כ צריכה  
 סה"כ לתשלום

|          |                                   |              |
|----------|-----------------------------------|--------------|
| 19.71 ₪  | תשלום קבוע                        |              |
| 8.04 ₪   | תשלום עבור גודל חיבור בKVA (3x40) |              |
| 199.73 ₪ | סה"כ לתשלום                       | לא כולל מע"מ |

התפלגות חיוב בש"ח לפי תעו"ז

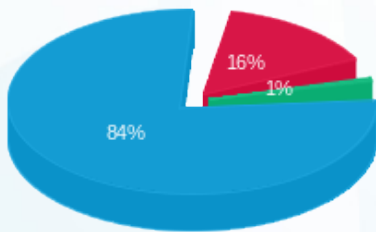

פסגה (26.71 ₪)  
 גבע (1.15 ₪)  
 שפל (144.12 ₪)

הסטוריית צריכה בקוט"ש

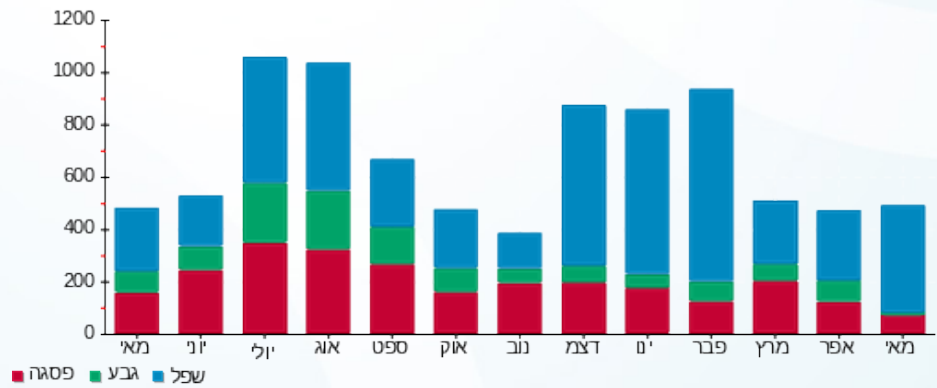



07/06/23

תאריך הפקדה:

31/05/23

תאריך קריאה נוכחית:

01/05/23

תאריך קריאה קודמת:

שם דייר: גדי  
שם אתר: קיבוץ שריד להפקה

לקוח/ה נכבד/ה, אנו מתכבדים להגיש את חישוב צריכת החשמל לתקופה 01/05/23 - 31/05/23:

גדי - 1 - 19093493(1x40)

| סה"כ לתשלום | מחיר לקוט"ש בא"ג | סה"כ צריכה בקוט"ש | קריאה נוכחית | קריאה קודמת | סוג צריכה | סוג תעריף                |
|-------------|------------------|-------------------|--------------|-------------|-----------|--------------------------|
|             |                  |                   | 31/05/23     | 01/05/23    |           | פרטי חשבון עבור תאריכים: |
| 18.17 ₪     | 39.17            | 46.38             | 3,624.83     | 3,578.45    | פסגה      | 777                      |
| 0.06 ₪      | 39.17            | 0.15              | 1,499.15     | 1,499.00    | גבע       | 778                      |
| 51.18 ₪     | 34.91            | 146.61            | 3,512.21     | 3,365.60    | שפל       | 779                      |

סה"כ לדייר:

| שיא ביקוש | סה"כ    | שפל     | גבע    | פסגה    |
|-----------|---------|---------|--------|---------|
| 0.88      | 193.14  | 146.61  | 0.15   | 46.38   |
|           | 69.41 ₪ | 51.18 ₪ | 0.06 ₪ | 18.17 ₪ |

סה"כ צריכה  
סה"כ לתשלום

|         |  |                     |
|---------|--|---------------------|
| 19.71 ₪ | <b>תשלום קבוע</b>                        |                     |
| 2.68 ₪  | <b>תשלום עבור גודל חיבור בKVA (1x40)</b> |                     |
| 91.80 ₪ | <b>סה"כ לתשלום</b>                       | <b>לא כולל מע"מ</b> |

התפלגות חיוב בש"ח לפי תע"ז

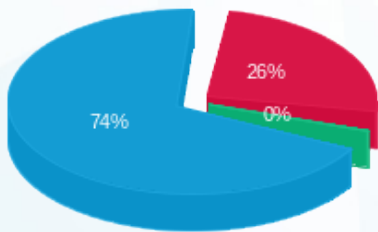

- פסגה (18.17 ₪)
- גבע (0.06 ₪)
- שפל (51.18 ₪)

הסטוריית צריכה בקוט"ש

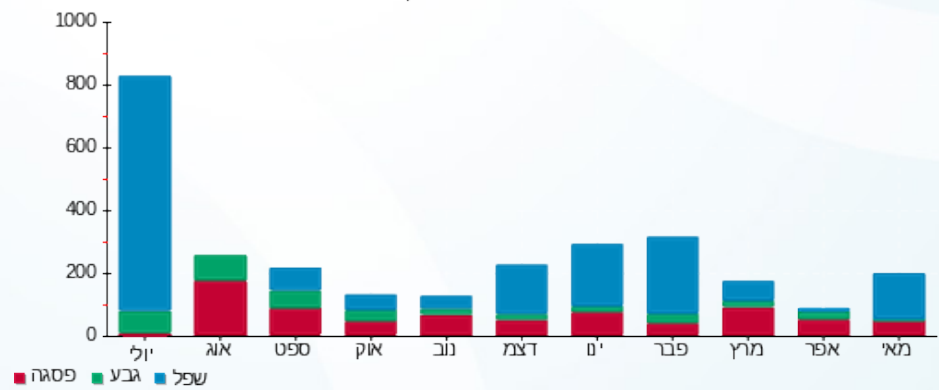



07/06/23

תאריך הפקדה:

שם דייר: גמל - ראשי סולארי

31/05/23

תאריך קריאה נוכחית:

שם אתר: קיבוץ שריד להפקה

01/05/23

תאריך קריאה קודמת:

לקוח/ה נכבד/ה, אנו מתכבדים להגיש את חישוב צריכת החשמל לתקופה 01/05/23 - 31/05/23:

גמל - ראשי סולארי - 1 - 21262473 (3x250)

| סוג תעריף                | סוג צריכה | קריאה קודמת | קריאה נוכחית | סה"כ צריכה בקוט"ש | מחיר לקוט"ש בא"ג | סה"כ לתשלום |
|--------------------------|-----------|-------------|--------------|-------------------|------------------|-------------|
| פרטי חשבון עבור תאריכים: |           |             |              |                   |                  |             |
| 777                      | פסגה      | 01/05/23    | 31/05/23     | 20,947.20         | 39.17            | 8,205.02 ₪  |
| 778                      | גבע       | 11,521.30   | 15,194.00    | 3,672.70          | 39.17            | 1,438.60 ₪  |
| 779                      | שפל       | 59,112.30   | 63,477.20    | 4,364.90          | 34.91            | 1,523.79 ₪  |

סה"כ לדייר:

| פסגה       | גבע        | שפל        | סה"כ        | שיא ביקוש    |
|------------|------------|------------|-------------|--------------|
| 20,947.20  | 3,672.70   | 4,364.90   | 28,984.80   | 8,163,164.16 |
| 8,205.02 ₪ | 1,438.60 ₪ | 1,523.79 ₪ | 11,167.40 ₪ |              |

סה"כ צריכה

סה"כ לתשלום

|             |   |                     |
|-------------|---|---------------------|
| 19.71 ₪     | <b>תשלום קבוע</b>                         |                     |
| 50.25 ₪     | <b>תשלום עבור גודל חיבור בKVA (3x250)</b> |                     |
| 11,237.36 ₪ | <b>סה"כ לתשלום</b>                        | <b>לא כולל מע"מ</b> |

התפלגות חיוב בש"ח לפי תעו"ז

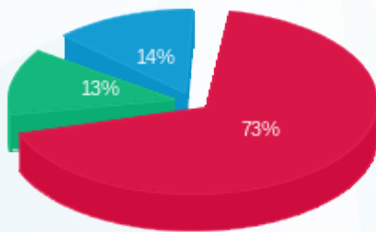

- פסגה (8,205.02 ₪)
- גבע (1,438.60 ₪)
- שפל (1,523.79 ₪)

הסטוריית צריכה בקוט"ש

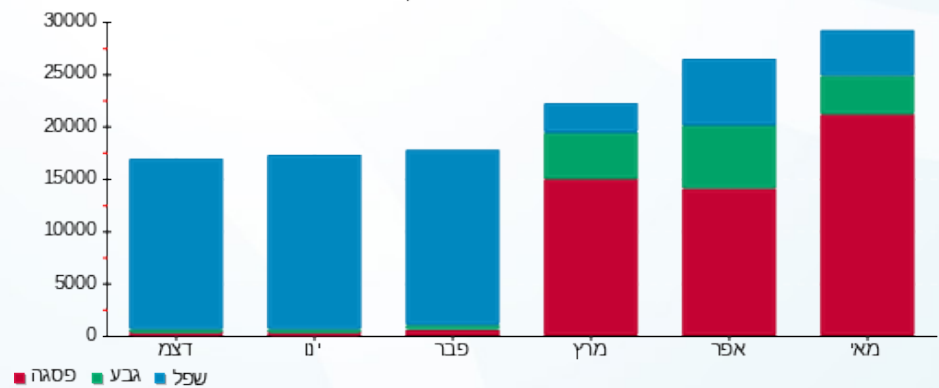



07/06/23 תאריך הפקדה:  
 31/05/23 תאריך קריאה נוכחית:  
 01/05/23 תאריך קריאה קודמת:

שם דייר: גמל - שנאי 1  
 שם אתר: קיבוץ שריד להפקה

לקוח/ה נכבד/ה, אנו מתכבדים להגיש את חישוב צריכת החשמל לתקופה 01/05/23 - 31/05/23:

גמל - שנאי 1 - 17313359 (3x1000)

| סוג תעריף                | סוג צריכה | קריאה קודמת  | קריאה נוכחית | סה"כ צריכה בקוט"ש | מחיר לקוט"ש בא"ג | סה"כ לתשלום |
|--------------------------|-----------|--------------|--------------|-------------------|------------------|-------------|
| פרטי חשבון עבור תאריכים: |           |              |              |                   |                  |             |
|                          |           | 01/05/23     | 31/05/23     |                   |                  |             |
| 777                      | פסגה      | 1,137,902.30 | 1,192,318.30 | 54,416.00         | 39.17            | 21,314.75 ₪ |
| 778                      | גבע       | 494,473.10   | 511,420.20   | 16,947.10         | 39.17            | 6,638.18 ₪  |
| 779                      | שפל       | 1,479,453.20 | 1,519,783.60 | 40,330.40         | 34.91            | 14,079.34 ₪ |

סה"כ לדייר:

| פסגה        | גבע        | שפל         | סה"כ        | שיא ביקוש |
|-------------|------------|-------------|-------------|-----------|
| 54,416.00   | 16,947.10  | 40,330.40   | 111,693.50  | 286.00    |
| 21,314.75 ₪ | 6,638.18 ₪ | 14,079.34 ₪ | 42,032.27 ₪ |           |

סה"כ צריכה  
 סה"כ לתשלום

|             |                                     |              |
|-------------|-------------------------------------|--------------|
| 19.71 ₪     | תשלום קבוע                          |              |
| 201.01 ₪    | תשלום עבור גודל חיבור בKVA (3x1000) |              |
| 42,252.99 ₪ | סה"כ לתשלום                         | לא כולל מע"מ |

התפלגות חיוב בש"ח לפי תעו"ז

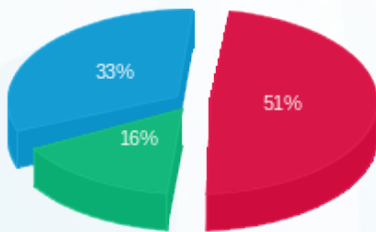

פסגה (21,314.75 ₪) 16%  
 גבע (6,638.18 ₪) 33%  
 שפל (14,079.34 ₪) 51%

הסטוריית צריכה בקוט"ש

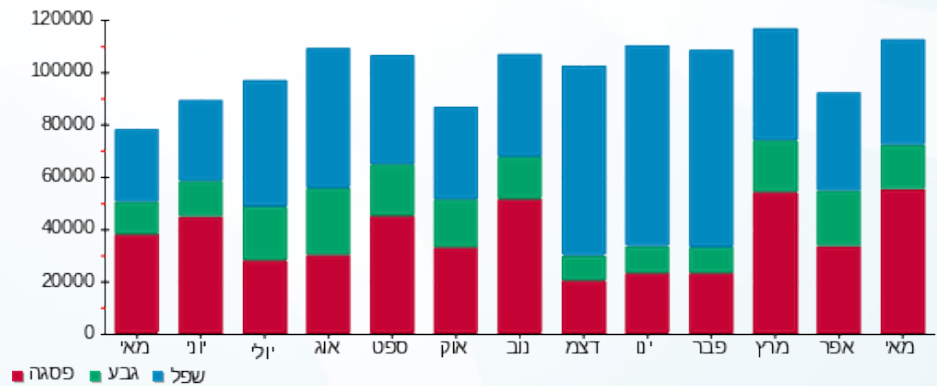



07/06/23 תאריך הפקה:  
 31/05/23 תאריך קריאה נוכחית:  
 01/05/23 תאריך קריאה קודמת:

שם דייר: גמל - שנאי 2  
 שם אתר: קיבוץ שריד להפקה

לקוח/ה נכבד/ה, אנו מתכבדים להגיש את חישוב צריכת החשמל לתקופה 01/05/23 - 31/05/23:

גמל - שנאי 2 - 17313262 (3x1000)

| סה"כ לתשלום | מחיר לקוט"ש בא"ג | סה"כ צריכה בקוט"ש | קריאה נוכחית | קריאה קודמת | סוג צריכה | סוג תעריף                |
|-------------|------------------|-------------------|--------------|-------------|-----------|--------------------------|
|             |                  |                   | 31/05/23     | 01/05/23    |           | פרטי חשבון עבור תאריכים: |
| 10,463.29 ₪ | 39.17            | 26,712.50         | 815,517.90   | 788,805.40  | פסגה      | 777                      |
| 3,180.64 ₪  | 39.17            | 8,120.10          | 365,762.40   | 357,642.30  | גבע       | 778                      |
| 6,107.82 ₪  | 34.91            | 17,495.90         | 989,502.20   | 972,006.30  | שפל       | 779                      |

סה"כ לדייר:

| שיא ביקוש | סה"כ        | שפל        | גבע        | פסגה        |
|-----------|-------------|------------|------------|-------------|
| 247.40    | 52,328.50   | 17,495.90  | 8,120.10   | 26,712.50   |
|           | 19,751.75 ₪ | 6,107.82 ₪ | 3,180.64 ₪ | 10,463.29 ₪ |

סה"כ צריכה  
 סה"כ לתשלום

|             |  |                     |
|-------------|--|---------------------|
| 19.71 ₪     | <b>תשלום קבוע</b>                          |                     |
| 201.01 ₪    | <b>תשלום עבור גודל חיבור בKVA (3x1000)</b> |                     |
| 19,972.47 ₪ | <b>סה"כ לתשלום</b>                         | <b>לא כולל מע"מ</b> |

התפלגות חיוב בש"ח לפי תעו"ז

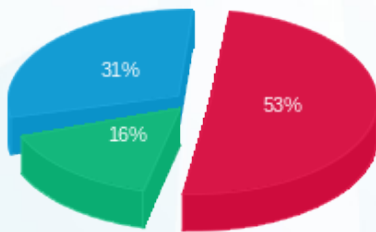

■ פסגה (10,463.29 ₪)  
 ■ גבע (3,180.64 ₪)  
 ■ שפל (6,107.82 ₪)

הסטוריית צריכה בקוט"ש

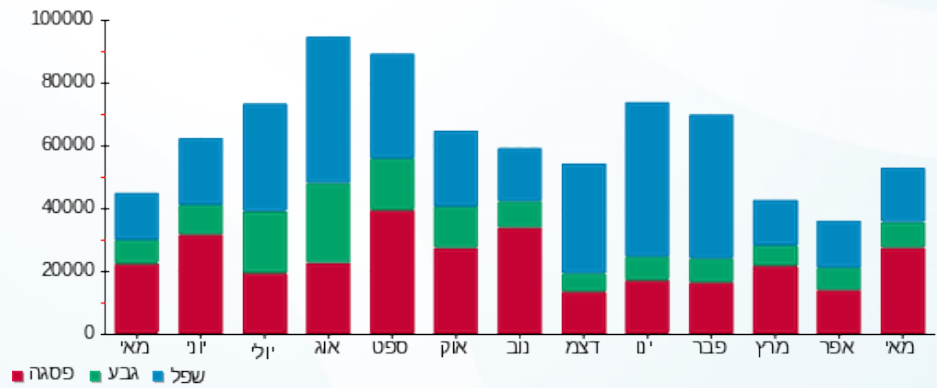

07/06/23 תאריך הפקה:  
 31/05/23 תאריך קריאה נוכחית:  
 01/05/23 תאריך קריאה קודמת:

שם דייר: דירה 01 יסמין דקוסטה  
 שם אתר: קיבוץ שריד להפקה

לקוח/ה נכבד/ה, אנו מתכבדים להגיש את חישוב צריכת החשמל לתקופה 01/05/23 - 31/05/23:

דירה 01 יסמין דקוסטה - 1 - 20065415 (3x63)

| סה"כ לתשלום | מחיר לקוט"ש בא"ג | סה"כ צריכה בקוט"ש | קריאה נוכחית | קריאה קודמת | סוג צריכה                | סוג תעריף |
|-------------|------------------|-------------------|--------------|-------------|--------------------------|-----------|
|             |                  |                   | 31/05/23     | 01/05/23    | פרטי חשבון עבור תאריכים: |           |
| 21.70 ₪     | 39.17            | 55.40             | 2,973.32     | 2,917.93    | פסגה                     | 777       |
| 7.00 ₪      | 39.17            | 17.88             | 1,409.66     | 1,391.78    | גבע                      | 778       |
| 17.69 ₪     | 34.91            | 50.67             | 6,181.25     | 6,130.58    | שפל                      | 779       |

סה"כ לדייר:

| שיא ביקוש | סה"כ    | שפל     | גבע    | פסגה    |
|-----------|---------|---------|--------|---------|
| 4.29      | 123.94  | 50.67   | 17.88  | 55.40   |
|           | 46.39 ₪ | 17.69 ₪ | 7.00 ₪ | 21.70 ₪ |

סה"כ צריכה  
 סה"כ לתשלום

|         |  |                     |
|---------|--|---------------------|
| 19.71 ₪ | <b>תשלום קבוע</b>                        |                     |
| 12.66 ₪ | <b>תשלום עבור גודל חיבור בKVA (3x63)</b> |                     |
| 78.76 ₪ | <b>סה"כ לתשלום</b>                       | <b>לא כולל מע"מ</b> |

התפלגות חיוב בש"ח לפי תעו"ז

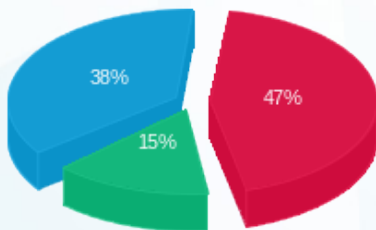

■ פסגה (21.70 ₪)  
 ■ גבע (7.00 ₪)  
 ■ שפל (17.69 ₪)

הסטוריית צריכה בקוט"ש

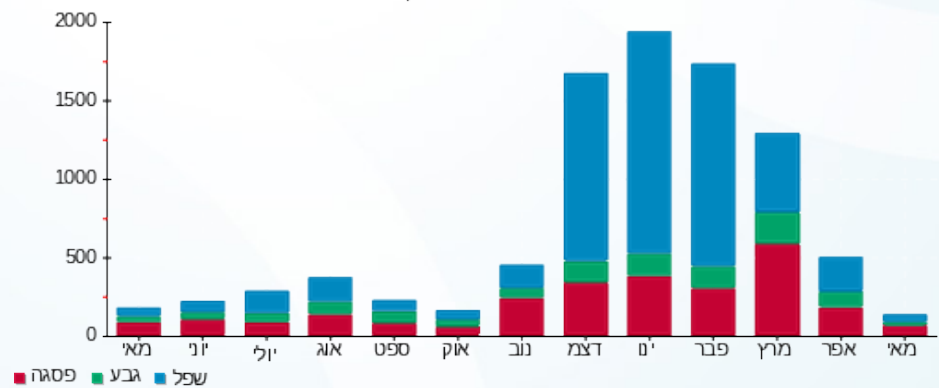

07/06/23 תאריך הפקה:  
 31/05/23 תאריך קריאה נוכחית:  
 01/05/23 תאריך קריאה קודמת:

שם דייר: דירה 02  
 שם אתר: קיבוץ שריד להפקה

לקוח/ה נכבד/ה, אנו מתכבדים להגיש את חישוב צריכת החשמל לתקופה 01/05/23 - 31/05/23:

דירה 02 - 1 - 19093480(3x40)

| סוג תעריף                | סוג צריכה | קריאה קודמת | קריאה נוכחית | סה"כ צריכה בקוט"ש | מחיר לקוט"ש בא"ג | סה"כ לתשלום |
|--------------------------|-----------|-------------|--------------|-------------------|------------------|-------------|
| פרטי חשבון עבור תאריכים: |           |             |              |                   |                  |             |
| 777                      | פסגה      | 01/05/23    | 31/05/23     | 30.54             | 39.17            | 11.96 ₪     |
| 778                      | גבע       | 2,909.05    | 2,909.30     | 0.25              | 39.17            | 0.10 ₪      |
| 779                      | שפל       | 9,616.60    | 9,814.42     | 197.82            | 34.91            | 69.06 ₪     |

סה"כ לדייר:

| פסגה    | גבע    | שפל     | סה"כ    | שיא ביקוש |
|---------|--------|---------|---------|-----------|
| 30.54   | 0.25   | 197.82  | 228.61  | 6.02      |
| 11.96 ₪ | 0.10 ₪ | 69.06 ₪ | 81.12 ₪ |           |

סה"כ צריכה  
 סה"כ לתשלום

|          |                                   |              |
|----------|-----------------------------------|--------------|
| 19.71 ₪  | תשלום קבוע                        |              |
| 8.04 ₪   | תשלום עבור גודל חיבור בKVA (3x40) |              |
| 108.87 ₪ | סה"כ לתשלום                       | לא כולל מע"מ |

התפלגות חיוב בש"ח לפי תע"ז

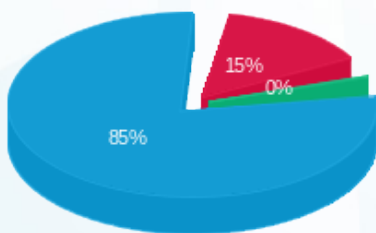

פסגה (11.96 ₪)  
 גבע (0.10 ₪)  
 שפל (69.06 ₪)

הסטוריית צריכה בקוט"ש

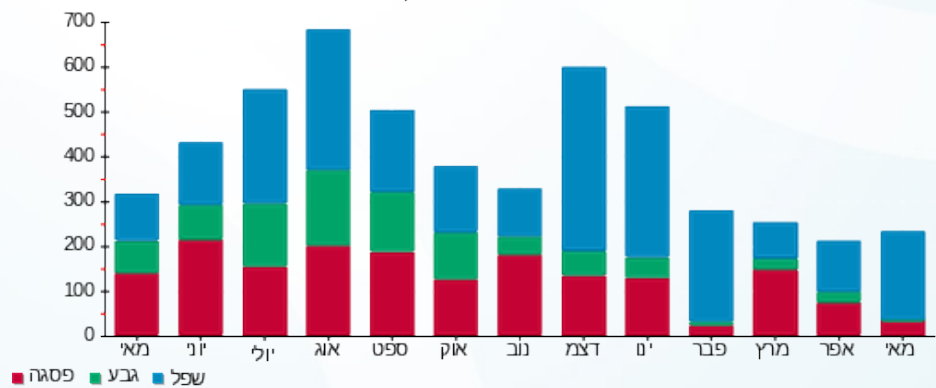



07/06/23

תאריך הפקה:

שם דייר: דירה 02 נירה בליס  
שם אתר: קיבוץ שריד להפקה

31/05/23

תאריך קריאה נוכחית:

01/05/23

תאריך קריאה קודמת:

לקוח/ה נכבד/ה, אנו מתכבדים להגיש את חישוב צריכת החשמל לתקופה 01/05/23 - 31/05/23:

דירה 02 נירה בליס - 2 - 20065415(3x63)

| סוג תעריף                | סוג צריכה | קריאה קודמת | קריאה נוכחית | סה"כ צריכה בקוט"ש | מחיר לקוט"ש בא"ג | סה"כ לתשלום |
|--------------------------|-----------|-------------|--------------|-------------------|------------------|-------------|
| פרטי חשבון עבור תאריכים: |           |             |              |                   |                  |             |
| 777                      | פסגה      | 01/05/23    | 31/05/23     | 143.00            | 39.17            | 56.01 ₪     |
| 778                      | גבע       | 2,103.20    | 2,163.06     | 59.86             | 39.17            | 23.45 ₪     |
| 779                      | שפל       | 8,879.28    | 9,068.44     | 189.16            | 34.91            | 66.04 ₪     |

סה"כ לדייר:

| פסגה    | גבע     | שפל     | סה"כ     | שיא ביקוש |
|---------|---------|---------|----------|-----------|
| 143.00  | 59.86   | 189.16  | 392.02   | 5.17      |
| ₪ 56.01 | ₪ 23.45 | ₪ 66.04 | ₪ 145.50 |           |

סה"כ צריכה

סה"כ לתשלום

|          |                                   |              |
|----------|-----------------------------------|--------------|
| 19.71 ₪  | תשלום קבוע                        |              |
| 12.66 ₪  | תשלום עבור גודל חיבור בKVA (3x63) |              |
| 177.87 ₪ | סה"כ לתשלום                       | לא כולל מע"מ |

התפלגות חיוב בש"ח לפי תע"ז

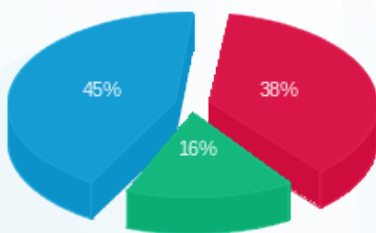

פסגה (₪ 56.01)  
גבע (₪ 23.45)  
שפל (₪ 66.04)

הסטוריית צריכה בקוט"ש

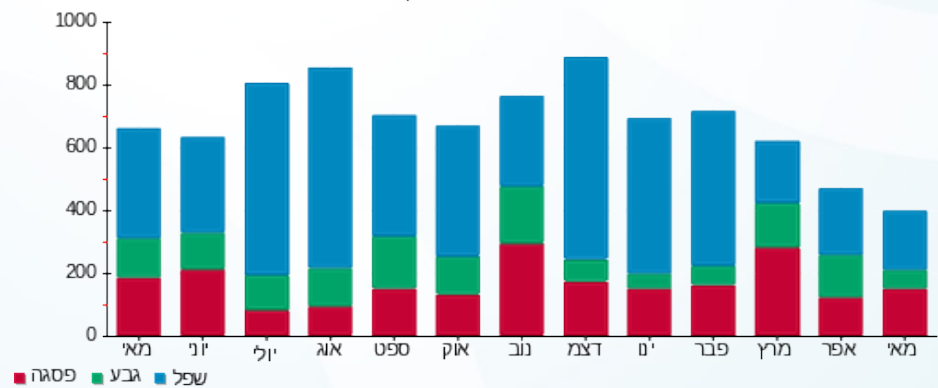



07/06/23 תאריך הפקדה:  
 31/05/23 תאריך קריאה נוכחית:  
 01/05/23 תאריך קריאה קודמת:

שם דייר: דירה 03  
 שם אתר: קיבוץ שריד להפקה

לקוח/ה נכבד/ה, אנו מתכבדים להגיש את חישוב צריכת החשמל לתקופה 01/05/23 - 31/05/23:

דירה 03 - 2 - 19093480(3x40)

| סוג תעריף                | סוג צריכה | קריאה קודמת | קריאה נוכחית | סה"כ צריכה בקוט"ש | מחיר לקוט"ש בא"ג | סה"כ לתשלום |
|--------------------------|-----------|-------------|--------------|-------------------|------------------|-------------|
| פרטי חשבון עבור תאריכים: |           |             |              |                   |                  |             |
| 777                      | פסגה      | 01/05/23    | 31/05/23     | 62.82             | 39.17            | 24.61 ₪     |
| 778                      | גבע       | 1,805.40    | 1,806.00     | 0.60              | 39.17            | 0.24 ₪      |
| 779                      | שפל       | 6,145.65    | 6,455.29     | 309.64            | 34.91            | 108.10 ₪    |

סה"כ לדייר:

| פסגה    | גבע    | שפל      | סה"כ     | שיא ביקוש |
|---------|--------|----------|----------|-----------|
| 62.82   | 0.60   | 309.64   | 373.06   | 7.75      |
| 24.61 ₪ | 0.24 ₪ | 108.10 ₪ | 132.94 ₪ |           |

סה"כ צריכה  
 סה"כ לתשלום

|          |                                   |              |
|----------|-----------------------------------|--------------|
| 19.71 ₪  | תשלום קבוע                        |              |
| 8.04 ₪   | תשלום עבור גודל חיבור בKVA (3x40) |              |
| 160.69 ₪ | סה"כ לתשלום                       | לא כולל מע"מ |

התפלגות חיוב בש"ח לפי תע"ז

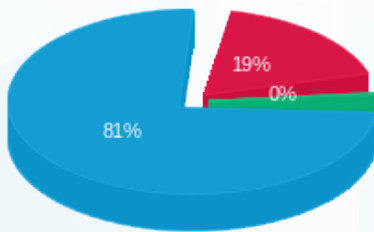

פסגה (24.61 ₪)  
 גבע (0.24 ₪)  
 שפל (108.10 ₪)

הסטוריית צריכה בקוט"ש

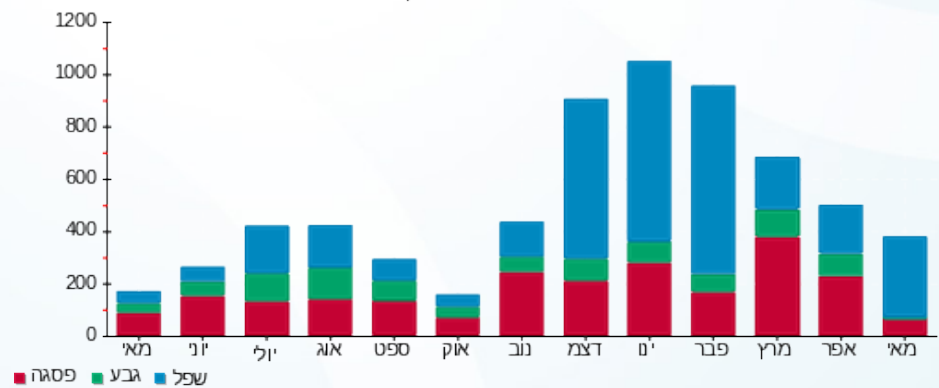

07/06/23 תאריך הפקה:  
 31/05/23 תאריך קריאה נוכחית:  
 01/05/23 תאריך קריאה קודמת:

שם דייר: דירה 04  
 שם אתר: קיבוץ שריד להפקה

לקוח/ה נכבד/ה, אנו מתכבדים להגיש את חישוב צריכת החשמל לתקופה 01/05/23 - 31/05/23:

דירה 04 - 3 - 19093480 (3x40)

| סוג תעריף                | סוג צריכה | קריאה קודמת | קריאה נוכחית | סה"כ צריכה בקוט"ש | מחיר לקוט"ש בא"ג | סה"כ לתשלום |
|--------------------------|-----------|-------------|--------------|-------------------|------------------|-------------|
| פרטי חשבון עבור תאריכים: |           |             |              |                   |                  |             |
| 777                      | פסגה      | 01/05/23    | 31/05/23     | 16.72             | 39.17            | 6.55 ₪      |
| 778                      | גבע       | 1,986.85    | 1,987.25     | 0.40              | 39.17            | 0.16 ₪      |
| 779                      | שפל       | 5,470.75    | 5,639.55     | 168.80            | 34.91            | 58.93 ₪     |

סה"כ לדייר:

| פסגה   | גבע    | שפל     | סה"כ    | שיא ביקוש |
|--------|--------|---------|---------|-----------|
| 16.72  | 0.40   | 168.80  | 185.92  | 4.43      |
| ₪ 6.55 | ₪ 0.16 | ₪ 58.93 | ₪ 65.63 |           |

סה"כ צריכה  
 סה"כ לתשלום

|         |  |                     |
|---------|--|---------------------|
| 19.71 ₪ | <b>תשלום קבוע</b>                        |                     |
| 8.04 ₪  | <b>תשלום עבור גודל חיבור בKVA (3x40)</b> |                     |
| 93.39 ₪ | <b>סה"כ לתשלום</b>                       | <b>לא כולל מע"מ</b> |

התפלגות חיוב בש"ח לפי תע"ז

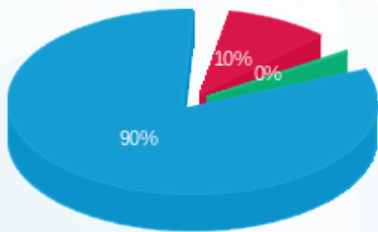

פסגה (₪ 6.55) 90%  
 גבע (₪ 0.16) 10%  
 שפל (₪ 58.93) 0%

הסטוריית צריכה בקוט"ש

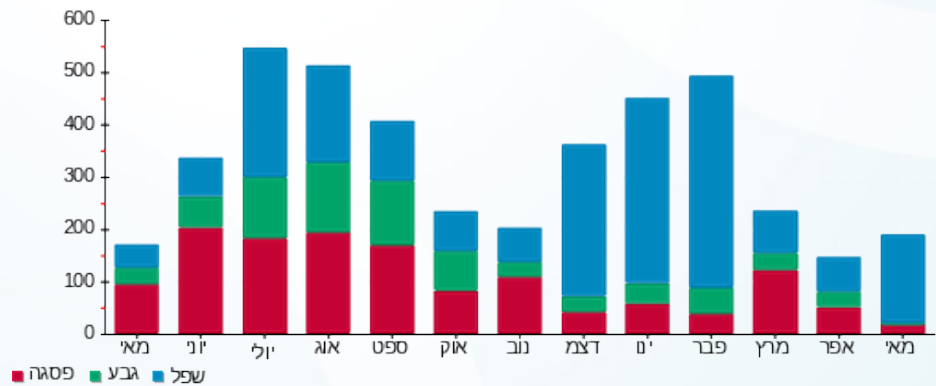



07/06/23

תאריך הפקדה:

שם דייר: דירה 05

31/05/23

תאריך קריאה נוכחית:

שם אתר: קיבוץ שריד להפקה

01/05/23

תאריך קריאה קודמת:

לקוח/ה נכבד/ה, אנו מתכבדים להגיש את חישוב צריכת החשמל לתקופה 01/05/23 - 31/05/23:

דירה 05 - 4 - 19093480 (3x40)

| סוג תעריף                | סוג צריכה | קריאה קודמת | קריאה נוכחית | סה"כ צריכה בקוט"ש | מחיר לקוט"ש בא"ג | סה"כ לתשלום |
|--------------------------|-----------|-------------|--------------|-------------------|------------------|-------------|
| פרטי חשבון עבור תאריכים: |           |             |              |                   |                  |             |
| 777                      | פסגה      | 01/05/23    | 31/05/23     | 37.52             | 39.17            | 14.70 ₪     |
| 778                      | גבע       | 1,647.60    | 1,649.05     | 1.45              | 39.17            | 0.57 ₪      |
| 779                      | שפל       | 5,434.60    | 5,594.49     | 159.89            | 34.91            | 55.82 ₪     |

סה"כ לדייר:

| פסגה    | גבע    | שפל     | סה"כ    | שיא ביקוש |
|---------|--------|---------|---------|-----------|
| 37.52   | 1.45   | 159.89  | 198.86  | 4.91      |
| 14.70 ₪ | 0.57 ₪ | 55.82 ₪ | 71.08 ₪ |           |

סה"כ צריכה

סה"כ לתשלום

|         |  |                     |
|---------|--|---------------------|
| 19.71 ₪ | <b>תשלום קבוע</b>                        |                     |
| 8.04 ₪  | <b>תשלום עבור גודל חיבור בKVA (3x40)</b> |                     |
| 98.83 ₪ | <b>סה"כ לתשלום</b>                       | <b>לא כולל מע"מ</b> |

התפלגות חיוב בש"ח לפי תע"ז

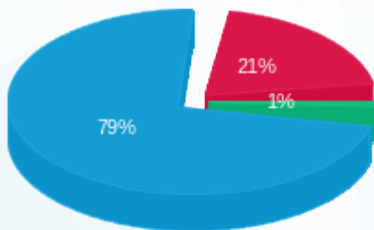

- פסגה (14.70 ₪)
- גבע (0.57 ₪)
- שפל (55.82 ₪)

הסטוריית צריכה בקוט"ש

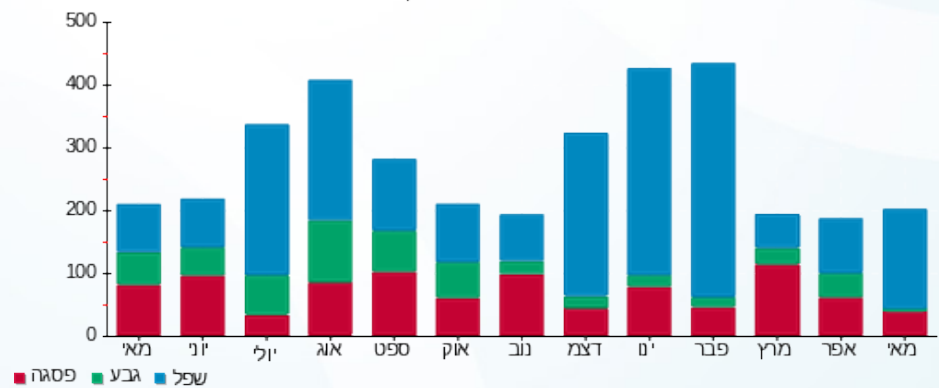

- פסגה
- גבע
- שפל



07/06/23 תאריך הפקדה:  
 31/05/23 תאריך קריאה נוכחית:  
 01/05/23 תאריך קריאה קודמת:

**שם דייר:** דפנה אייזנבר (הרוש רום ומיכל לשעבר)  
**שם אתר:** קיבוץ שריד להפקה

**לקוח/ה נכבד/ה, אנו מתכבדים להגיש את חישוב צריכת החשמל לתקופה 01/05/23 - 31/05/23:**

**הרוש רום ומיכל - 3 - 20004357(3x40)**

| סוג תעריף                | סוג צריכה | קריאה קודמת | קריאה נוכחית | סה"כ צריכה בקוט"ש | מחיר לקוט"ש בא"ג | סה"כ לתשלום |
|--------------------------|-----------|-------------|--------------|-------------------|------------------|-------------|
| פרטי חשבון עבור תאריכים: |           |             |              |                   |                  |             |
| 777                      | פסגה      | 01/05/23    | 31/05/23     | 12.20             | 39.17            | 4.78 ₪      |
| 778                      | גבע       | 18.20       | 18.20        | 0.00              | 39.17            | 0.00 ₪      |
| 779                      | שפל       | 44.80       | 346.88       | 302.08            | 34.91            | 105.45 ₪    |

**סה"כ לדייר:**

| פסגה   | גבע    | שפל      | סה"כ     | שיא ביקוש |
|--------|--------|----------|----------|-----------|
| 12.20  | 0.00   | 302.08   | 314.28   | 33.75     |
| 4.78 ₪ | 0.00 ₪ | 105.45 ₪ | 110.23 ₪ |           |

**סה"כ צריכה**  
**סה"כ לתשלום**

|          |  |                     |
|----------|--|---------------------|
| 19.71 ₪  | <b>תשלום קבוע</b>                        |                     |
| 8.04 ₪   | <b>תשלום עבור גודל חיבור בKVA (3x40)</b> |                     |
| 137.98 ₪ | <b>סה"כ לתשלום</b>                       | <b>לא כולל מע"מ</b> |

התפלגות חיוב בש"ח לפי תעו"ז

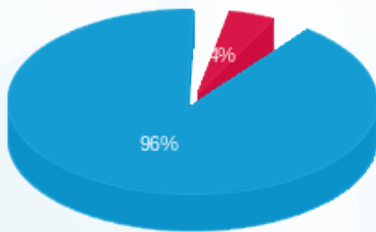

פסגה (4.78 ₪)  
 גבע (0.00 ₪)  
 שפל (105.45 ₪)

הסטוריית צריכה בקוט"ש

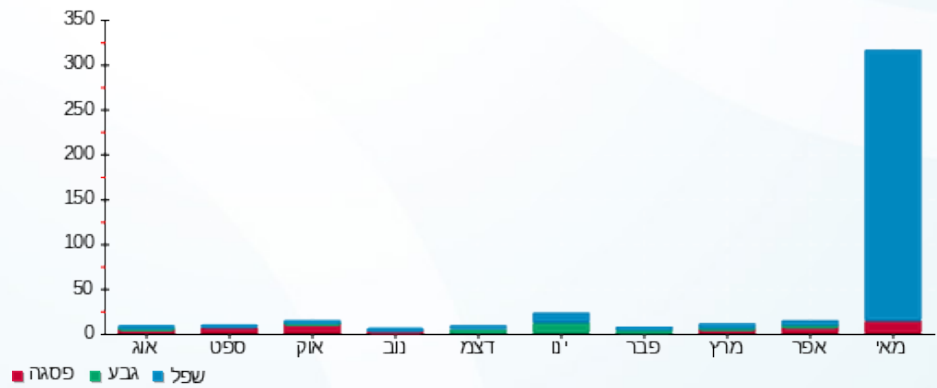



07/06/23

תאריך הפקדה:

שם דייר: הדס ילנסקי, נועה רוני

31/05/23

תאריך קריאה נוכחית:

שם אתר: קיבוץ שריד להפקה

01/05/23

תאריך קריאה קודמת:

לקוח/ה נכבד/ה, אנו מתכבדים להגיש את חישוב צריכת החשמל לתקופה 01/05/23 - 31/05/23:

הדס ילנסקי, נועה רוני - 1 - 20004169 (3x40)

| סוג תעריף                | סוג צריכה | קריאה קודמת | קריאה נוכחית | סה"כ צריכה בקוט"ש | מחיר לקוט"ש בא"ג | סה"כ לתשלום |
|--------------------------|-----------|-------------|--------------|-------------------|------------------|-------------|
| פרטי חשבון עבור תאריכים: |           |             |              |                   |                  |             |
| 777                      | פסגה      | 01/05/23    | 31/05/23     | 65.10             | 39.17            | 25.50 ₪     |
| 778                      | גבע       | 2,734.63    | 2,735.10     | 0.48              | 39.17            | 0.19 ₪      |
| 779                      | שפל       | 6,817.08    | 7,023.68     | 206.60            | 34.91            | 72.12 ₪     |

סה"כ לדייר:

| פסגה    | גבע    | שפל     | סה"כ    | שיא ביקוש |
|---------|--------|---------|---------|-----------|
| 65.10   | 0.48   | 206.60  | 272.17  | 4.82      |
| 25.50 ₪ | 0.19 ₪ | 72.12 ₪ | 97.81 ₪ |           |

סה"כ צריכה

סה"כ לתשלום

|          |                                   |              |
|----------|-----------------------------------|--------------|
| 19.71 ₪  | תשלום קבוע                        |              |
| 8.04 ₪   | תשלום עבור גודל חיבור בKVA (3x40) |              |
| 125.56 ₪ | סה"כ לתשלום                       | לא כולל מע"מ |

התפלגות חיוב בש"ח לפי תע"ז

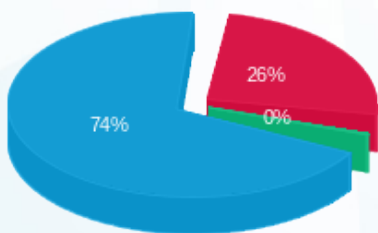

- פסגה (25.50 ₪)
- גבע (0.19 ₪)
- שפל (72.12 ₪)

הסטוריית צריכה בקוט"ש

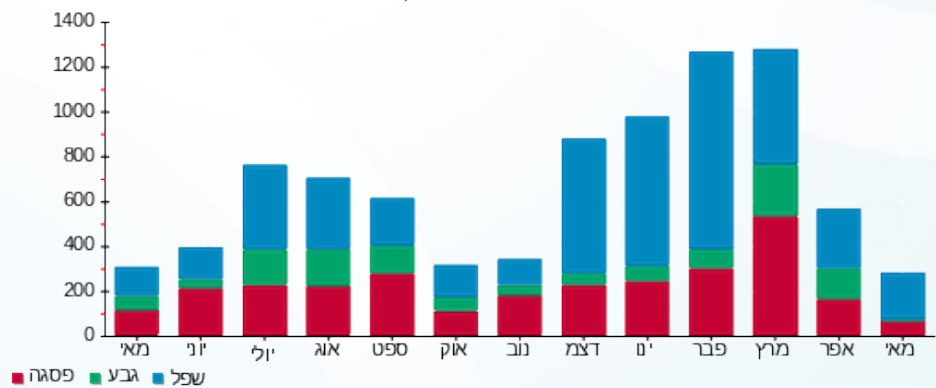

- פסגה
- גבע
- שפל





07/06/23

תאריך הפקה:

שם דייר: הילנסקי אדם ושני  
שם אתר: קיבוץ שריד להפקה

31/05/23

תאריך קריאה נוכחית:

01/05/23

תאריך קריאה קודמת:

לקוח/ה נכבד/ה, אנו מתכבדים להגיש את חישוב צריכת החשמל לתקופה 01/05/23 - 31/05/23:

הילנסקי אדם ושני - 4 - 20004360(3x40)

| סוג תעריף                | סוג צריכה | קריאה קודמת | קריאה נוכחית | סה"כ צריכה בקוט"ש | מחיר לקוט"ש בא"ג | סה"כ לתשלום |
|--------------------------|-----------|-------------|--------------|-------------------|------------------|-------------|
| פרטי חשבון עבור תאריכים: |           |             |              |                   |                  |             |
| 777                      | פסגה      | 01/05/23    | 31/05/23     | 29.47             | 39.17            | 11.55 ₪     |
| 778                      | גבע       | 1,096.18    | 1,096.50     | 0.32              | 39.17            | 0.13 ₪      |
| 779                      | שפל       | 3,983.75    | 4,308.75     | 325.00            | 34.91            | 113.46 ₪    |

סה"כ לדייר:

| פסגה    | גבע    | שפל      | סה"כ     | שיא ביקוש |
|---------|--------|----------|----------|-----------|
| 29.47   | 0.32   | 325.00   | 354.80   | 6.70      |
| 11.55 ₪ | 0.13 ₪ | 113.46 ₪ | 125.13 ₪ |           |

סה"כ צריכה

סה"כ לתשלום

|          |                                   |              |
|----------|-----------------------------------|--------------|
| 19.71 ₪  | תשלום קבוע                        |              |
| 8.04 ₪   | תשלום עבור גודל חיבור בKVA (3x40) |              |
| 152.88 ₪ | סה"כ לתשלום                       | לא כולל מע"מ |

התפלגות חיוב בש"ח לפי תע"ז

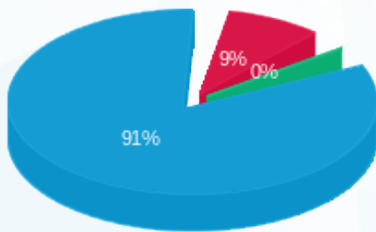

- פסגה (11.55 ₪)
- גבע (0.13 ₪)
- שפל (113.46 ₪)

הסטוריית צריכה בקוט"ש

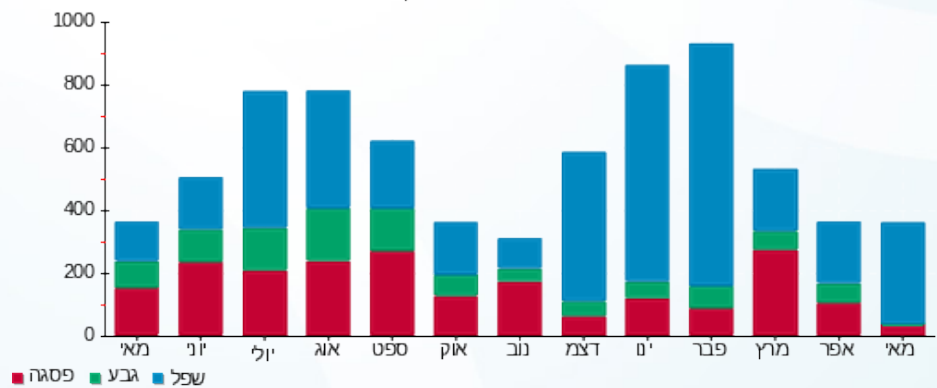



07/06/23 תאריך הפקה:  
 31/05/23 תאריך קריאה נוכחית:  
 01/05/23 תאריך קריאה קודמת:

שם דייר: הלמן רן-409  
 שם אתר: קיבוץ שריד להפקה

לקוח/ה נכבד/ה, אנו מתכבדים להגיש את חישוב צריכת החשמל לתקופה 01/05/23 - 31/05/23:

אלמן רן-409 - 3 - 21055523(3x40)

| סוג תעריף                | סוג צריכה | קריאה קודמת | קריאה נוכחית | סה"כ צריכה בקוט"ש | מחיר לקוט"ש בא"ג | סה"כ לתשלום |
|--------------------------|-----------|-------------|--------------|-------------------|------------------|-------------|
| פרטי חשבון עבור תאריכים: |           |             |              |                   |                  |             |
| 777                      | פסגה      | 01/05/23    | 31/05/23     | 187.00            | 39.17            | 73.25 ₪     |
| 778                      | גבע       | 1,463.38    | 1,523.13     | 59.75             | 39.17            | 23.40 ₪     |
| 779                      | שפל       | 4,366.65    | 4,516.90     | 150.25            | 34.91            | 52.45 ₪     |

סה"כ לדייר:

| פסגה    | גבע     | שפל     | סה"כ     | שיא ביקוש |
|---------|---------|---------|----------|-----------|
| 187.00  | 59.75   | 150.25  | 397.00   | 6.36      |
| ₪ 73.25 | ₪ 23.40 | ₪ 52.45 | ₪ 149.10 |           |

סה"כ צריכה  
 סה"כ לתשלום

|          |                                   |              |
|----------|-----------------------------------|--------------|
| 19.71 ₪  | תשלום קבוע                        |              |
| 8.04 ₪   | תשלום עבור גודל חיבור בKVA (3x40) |              |
| 176.85 ₪ | סה"כ לתשלום                       | לא כולל מע"מ |

התפלגות חיוב בש"ח לפי תעו"ז

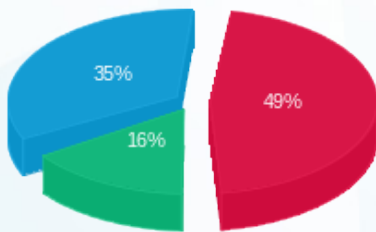

פסגה (₪ 73.25)  
 גבע (₪ 23.40)  
 שפל (₪ 52.45)

הסטוריית צריכה בקוט"ש

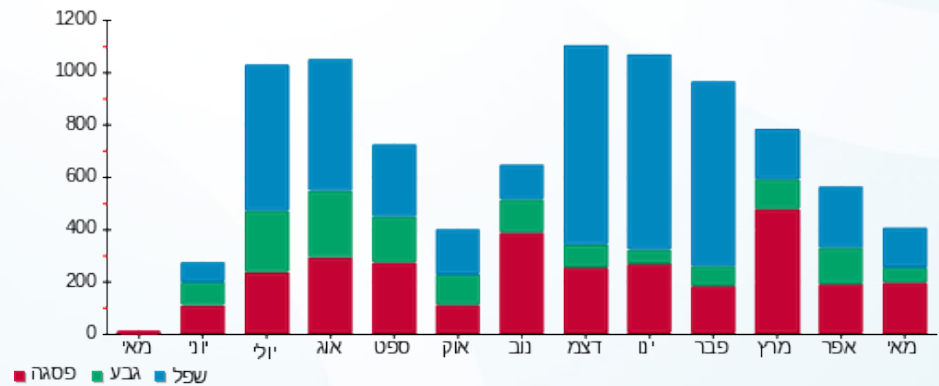



07/06/23

תאריך הפקדה:

31/05/23

תאריך קריאה נוכחית:

01/05/23

תאריך קריאה קודמת:

שם דייר: חרמוני ענת  
שם אתר: קיבוץ שריד להפקה

לקוח/ה נכבד/ה, אנו מתכבדים להגיש את חישוב צריכת החשמל לתקופה 01/05/23 - 31/05/23:

חרמוני ענת - 1 - 20004356 (3x40)

| סה"כ לתשלום | מחיר לקוט"ש בא"ג | סה"כ צריכה בקוט"ש | קריאה נוכחית | קריאה קודמת | סוג צריכה | סוג תעריף                |
|-------------|------------------|-------------------|--------------|-------------|-----------|--------------------------|
|             |                  |                   | 31/05/23     | 01/05/23    |           | פרטי חשבון עבור תאריכים: |
| 10.81 ₪     | 39.17            | 27.60             | 1,619.93     | 1,592.33    | פסגה      | 777                      |
| 0.19 ₪      | 39.17            | 0.48              | 913.08       | 912.60      | גבע       | 778                      |
| 52.29 ₪     | 34.91            | 149.78            | 2,759.55     | 2,609.78    | שפל       | 779                      |

סה"כ לדייר:

| שיא ביקוש | סה"כ    | שפל     | גבע    | פסגה    |
|-----------|---------|---------|--------|---------|
| 3.05      | 177.85  | 149.78  | 0.48   | 27.60   |
|           | 63.28 ₪ | 52.29 ₪ | 0.19 ₪ | 10.81 ₪ |

סה"כ צריכה  
סה"כ לתשלום

|         |  |                     |
|---------|--|---------------------|
| 19.71 ₪ | <b>תשלום קבוע</b>                        |                     |
| 8.04 ₪  | <b>תשלום עבור גודל חיבור בKVA (3x40)</b> |                     |
| 91.03 ₪ | <b>סה"כ לתשלום</b>                       | <b>לא כולל מע"מ</b> |

התפלגות חיוב בש"ח לפי תעו"ז

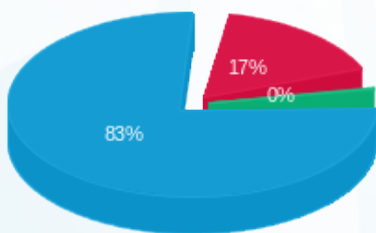

■ פסגה (10.81 ₪)  
■ גבע (0.19 ₪)  
■ שפל (52.29 ₪)

הסטוריית צריכה בקוט"ש

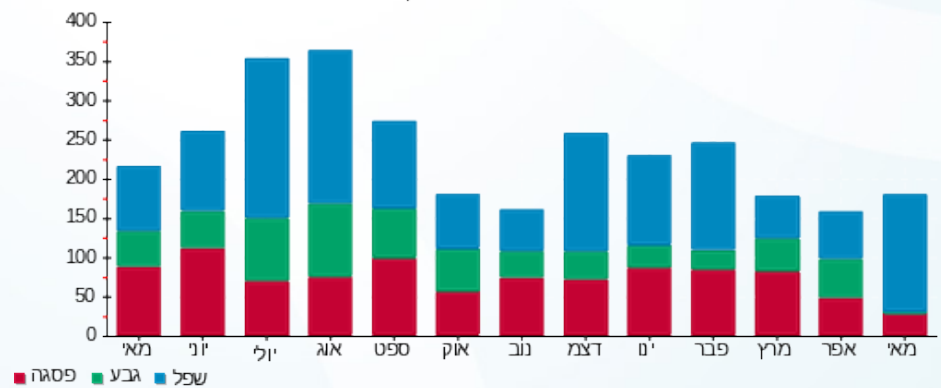



07/06/23 תאריך הפקדה:  
 31/05/23 תאריך קריאה נוכחית:  
 01/05/23 תאריך קריאה קודמת:

שם דייר: ירון ליעד ומור  
 שם אתר: קיבוץ שריד להפקה

לקוח/ה נכבד/ה, אנו מתכבדים להגיש את חישוב צריכת החשמל לתקופה 01/05/23 - 31/05/23:

ירון ליעד ומור - 2 - 20004357(3x40)

| סוג תעריף                | סוג צריכה | קריאה קודמת | קריאה נוכחית | סה"כ צריכה בקוט"ש | מחיר לקוט"ש בא"ג | סה"כ לתשלום |
|--------------------------|-----------|-------------|--------------|-------------------|------------------|-------------|
| פרטי חשבון עבור תאריכים: |           |             |              |                   |                  |             |
| 777                      | פסגה      | 01/05/23    | 31/05/23     | 49.68             | 39.17            | 19.46 ₪     |
| 778                      | גבע       | 1,897.40    | 1,898.20     | 0.80              | 39.17            | 0.31 ₪      |
| 779                      | שפל       | 6,011.80    | 6,410.78     | 398.98            | 34.91            | 139.28 ₪    |

סה"כ לדייר:

| פסגה    | גבע    | שפל      | סה"כ     | שיא ביקוש |
|---------|--------|----------|----------|-----------|
| 49.68   | 0.80   | 398.98   | 449.45   | 6.08      |
| 19.46 ₪ | 0.31 ₪ | 139.28 ₪ | 159.05 ₪ |           |

סה"כ צריכה  
 סה"כ לתשלום

|          |                                   |              |
|----------|-----------------------------------|--------------|
| 19.71 ₪  | תשלום קבוע                        |              |
| 8.04 ₪   | תשלום עבור גודל חיבור בKVA (3x40) |              |
| 186.80 ₪ | סה"כ לתשלום                       | לא כולל מע"מ |

התפלגות חיוב בש"ח לפי תעו"ז

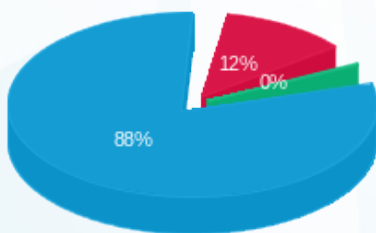

פסגה (19.46 ₪)  
 גבע (0.31 ₪)  
 שפל (139.28 ₪)

הסטוריית צריכה בקוט"ש

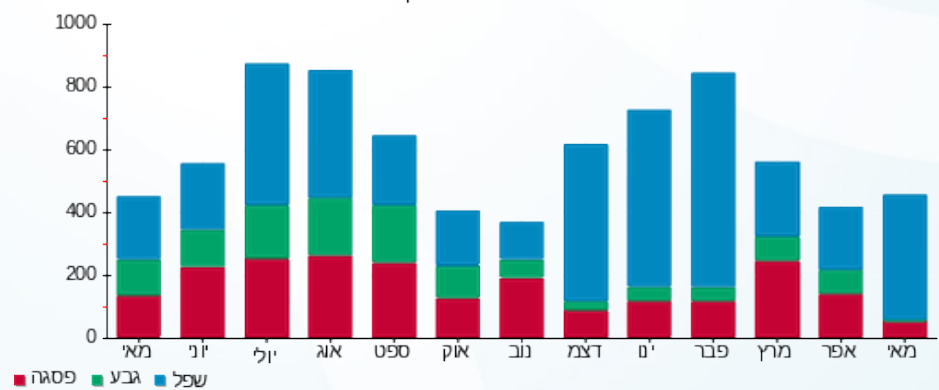



07/06/23

תאריך הפקדה:

שם דייר: כוזר הדר ורוני (נץ)

31/05/23

תאריך קריאה נוכחית:

שם אתר: קיבוץ שריד להפקה

01/05/23

תאריך קריאה קודמת:

לקוח/ה נכבד/ה, אנו מתכבדים להגיש את חישוב צריכת החשמל לתקופה 01/05/23 - 31/05/23:

כוזר הדר ורוני (נץ) - 2 - 20004358(3x40)

| סוג תעריף                | סוג צריכה | קריאה קודמת | קריאה נוכחית | סה"כ צריכה בקוט"ש | מחיר לקוט"ש בא"ג | סה"כ לתשלום |
|--------------------------|-----------|-------------|--------------|-------------------|------------------|-------------|
| פרטי חשבון עבור תאריכים: |           |             |              |                   |                  |             |
| 777                      | פסגה      | 01/05/23    | 31/05/23     | 91.48             | 39.17            | 35.83 ₪     |
| 778                      | גבע       | 4,875.85    | 4,877.03     | 1.17              | 39.17            | 0.46 ₪      |
| 779                      | שפל       | 11,490.03   | 12,120.23    | 630.20            | 34.91            | 220.00 ₪    |

סה"כ לדייר:

| פסגה    | גבע    | שפל      | סה"כ     | שיא ביקוש |
|---------|--------|----------|----------|-----------|
| 91.48   | 1.17   | 630.20   | 722.85   | 7.91      |
| ₪ 35.83 | ₪ 0.46 | ₪ 220.00 | ₪ 256.29 |           |

סה"כ צריכה

סה"כ לתשלום

|          |                                   |              |
|----------|-----------------------------------|--------------|
| 19.71 ₪  | תשלום קבוע                        |              |
| 8.04 ₪   | תשלום עבור גודל חיבור בKVA (3x40) |              |
| 284.04 ₪ | סה"כ לתשלום                       | לא כולל מע"מ |

התפלגות חיוב בש"ח לפי תעו"ז

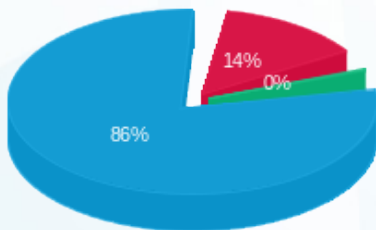

- פסגה (₪ 35.83)
- גבע (₪ 0.46)
- שפל (₪ 220.00)

הסטוריית צריכה בקוט"ש

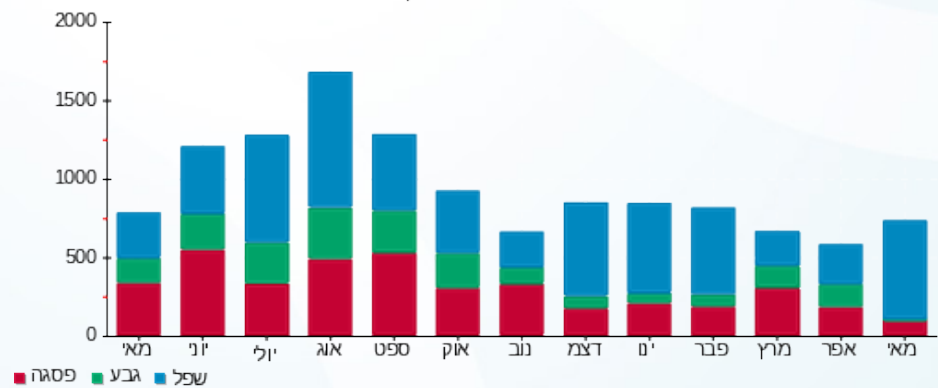



07/06/23

תאריך הפקדה:

שם דייר: כפרי אבנר ורעות  
שם אתר: קיבוץ שריד להפקה

31/05/23

תאריך קריאה נוכחית:

01/05/23

תאריך קריאה קודמת:

לקוח/ה נכבד/ה, אנו מתכבדים להגיש את חישוב צריכת החשמל לתקופה 01/05/23 - 31/05/23:

כפרי אבנר ורעות - 4 - 20004169(3x40)

| סוג תעריף                | סוג צריכה | קריאה קודמת | קריאה נוכחית | סה"כ צריכה בקוט"ש | מחיר לקוט"ש בא"ג | סה"כ לתשלום |
|--------------------------|-----------|-------------|--------------|-------------------|------------------|-------------|
| פרטי חשבון עבור תאריכים: |           |             |              |                   |                  |             |
| 777                      | פסגה      | 01/05/23    | 31/05/23     | 77.48             | 39.17            | 30.35 ₪     |
| 778                      | גבע       | 5,505.53    | 5,506.53     | 1.00              | 39.17            | 0.39 ₪      |
| 779                      | שפל       | 15,319.45   | 16,020.00    | 700.55            | 34.91            | 244.56 ₪    |

סה"כ לדייר:

| פסגה    | גבע    | שפל      | סה"כ     | שיא ביקוש |
|---------|--------|----------|----------|-----------|
| 77.48   | 1.00   | 700.55   | 779.03   | 9.90      |
| ₪ 30.35 | ₪ 0.39 | ₪ 244.56 | ₪ 275.30 |           |

סה"כ צריכה

סה"כ לתשלום

|          |                                   |              |
|----------|-----------------------------------|--------------|
| 19.71 ₪  | תשלום קבוע                        |              |
| 8.04 ₪   | תשלום עבור גודל חיבור בKVA (3x40) |              |
| 303.05 ₪ | סה"כ לתשלום                       | לא כולל מע"מ |

התפלגות חיוב בש"ח לפי תע"ז

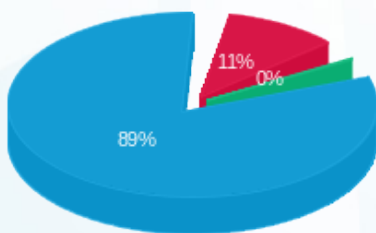

- פסגה (₪ 30.35)
- גבע (₪ 0.39)
- שפל (₪ 244.56)

הסטוריית צריכה בקוט"ש

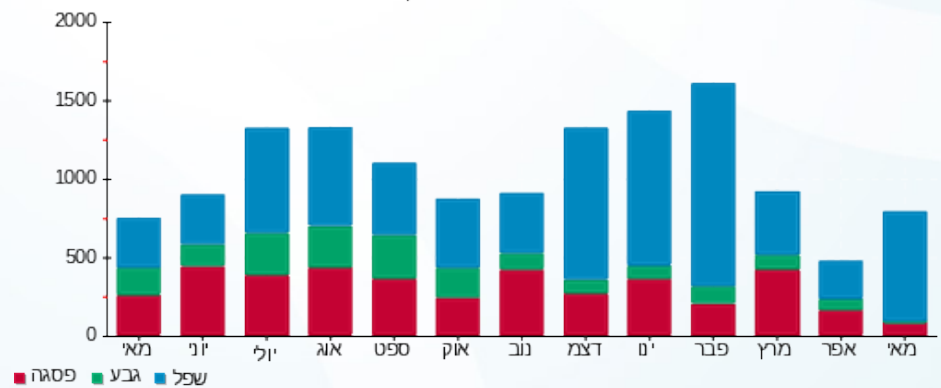

- פסגה
- גבע
- שפל





07/06/23

תאריך הפקה:

שם דייר: כפרי אלעד ואיילת  
שם אתר: קיבוץ שריד להפקה

31/05/23

תאריך קריאה נוכחית:

01/05/23

תאריך קריאה קודמת:

לקוח/ה נכבד/ה, אנו מתכבדים להגיש את חישוב צריכת החשמל לתקופה 01/05/23 - 31/05/23:

כפרי אלעד ואיילת - 4 - 20004357(3x40)

| סוג תעריף                | סוג צריכה | קריאה קודמת | קריאה נוכחית | סה"כ צריכה בקוט"ש | מחיר לקוט"ש בא"ג | סה"כ לתשלום |
|--------------------------|-----------|-------------|--------------|-------------------|------------------|-------------|
| פרטי חשבון עבור תאריכים: |           |             |              |                   |                  |             |
| 777                      | פסגה      | 01/05/23    | 31/05/23     | 113.15            | 39.17            | 44.32 ₪     |
| 778                      | גבע       | 3,543.78    | 3,543.83     | 0.05              | 39.17            | 0.02 ₪      |
| 779                      | שפל       | 11,280.13   | 11,499.55    | 219.43            | 34.91            | 76.60 ₪     |

סה"כ לדייר:

| פסגה    | גבע    | שפל     | סה"כ     | שיא ביקוש |
|---------|--------|---------|----------|-----------|
| 113.15  | 0.05   | 219.43  | 332.63   | 5.62      |
| ₪ 44.32 | ₪ 0.02 | ₪ 76.60 | ₪ 120.94 |           |

סה"כ צריכה

סה"כ לתשלום

|          |                                   |              |
|----------|-----------------------------------|--------------|
| 19.71 ₪  | תשלום קבוע                        |              |
| 8.04 ₪   | תשלום עבור גודל חיבור בKVA (3x40) |              |
| 148.69 ₪ | סה"כ לתשלום                       | לא כולל מע"מ |

התפלגות חיוב בש"ח לפי תעו"ז

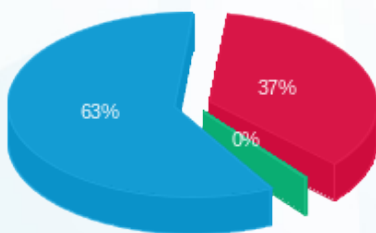

- פסגה (₪ 44.32) 63%
- גבע (₪ 0.02) 0%
- שפל (₪ 76.60) 37%

הסטוריית צריכה בקוט"ש

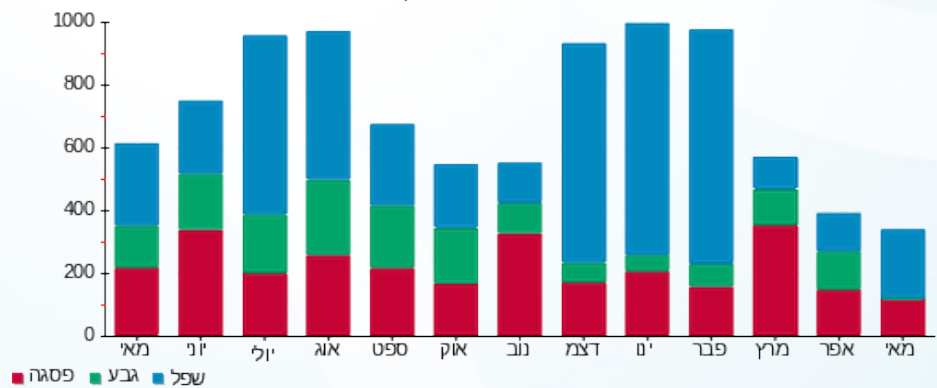

- פסגה
- גבע
- שפל





07/06/23 תאריך הפקדה:  
 31/05/23 תאריך קריאה נוכחית:  
 01/05/23 תאריך קריאה קודמת:

שם דייר: לירון ארנון  
 שם אתר: קיבוץ שריד להפקה

לקוח/ה נכבד/ה, אנו מתכבדים להגיש את חישוב צריכת החשמל לתקופה 01/05/23 - 31/05/23:

לירון ארנון - 1 - 17313192(3x40)

| סוג תעריף                | סוג צריכה | קריאה קודמת | קריאה נוכחית | סה"כ צריכה בקוט"ש | מחיר לקוט"ש בא"ג | סה"כ לתשלום |
|--------------------------|-----------|-------------|--------------|-------------------|------------------|-------------|
| פרטי חשבון עבור תאריכים: |           |             |              |                   |                  |             |
| 777                      | פסגה      | 01/05/23    | 31/05/23     | 195.70            | 39.17            | 76.66 ₪     |
| 778                      | גבע       | 8,635.70    | 8,779.30     | 143.60            | 39.17            | 56.25 ₪     |
| 779                      | שפל       | 25,071.90   | 25,564.50    | 492.60            | 34.91            | 171.97 ₪    |

סה"כ לדייר:

| פסגה    | גבע     | שפל      | סה"כ     | שיא ביקוש |
|---------|---------|----------|----------|-----------|
| 195.70  | 143.60  | 492.60   | 831.90   | 13.76     |
| 76.66 ₪ | 56.25 ₪ | 171.97 ₪ | 304.87 ₪ |           |

סה"כ צריכה  
 סה"כ לתשלום

|          |                                   |              |
|----------|-----------------------------------|--------------|
| 19.71 ₪  | תשלום קבוע                        |              |
| 8.04 ₪   | תשלום עבור גודל חיבור בKVA (3x40) |              |
| 332.62 ₪ | סה"כ לתשלום                       | לא כולל מע"מ |

התפלגות חיוב בש"ח לפי תע"ז

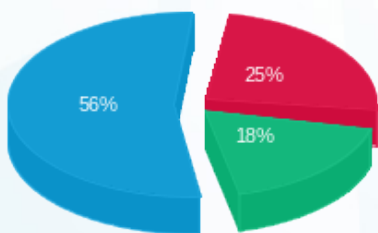

■ פסגה (76.66 ₪)  
 ■ גבע (56.25 ₪)  
 ■ שפל (171.97 ₪)

הסטוריית צריכה בקוט"ש

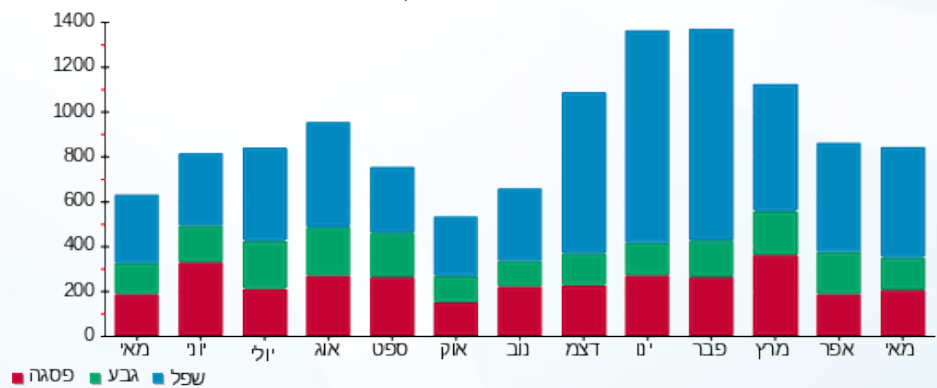



07/06/23

תאריך הפקדה:

שם דייר: מאור ניר ואופיר  
שם אתר: קיבוץ שריד להפקה

31/05/23

תאריך קריאה נוכחית:

01/05/23

תאריך קריאה קודמת:

לקוח/ה נכבד/ה, אנו מתכבדים להגיש את חישוב צריכת החשמל לתקופה 01/05/23 - 31/05/23:

מאור ניר ואופיר - 3 - 20004358 (3x40)

| סוג תעריף                | סוג צריכה | קריאה קודמת | קריאה נוכחית | סה"כ צריכה בקוט"ש | מחיר לקוט"ש בא"ג | סה"כ לתשלום |
|--------------------------|-----------|-------------|--------------|-------------------|------------------|-------------|
| פרטי חשבון עבור תאריכים: |           |             |              |                   |                  |             |
| 777                      | פסגה      | 01/05/23    | 31/05/23     | 67.80             | 39.17            | 26.56 ₪     |
| 778                      | גבע       | 2,626.18    | 2,627.40     | 1.22              | 39.17            | 0.48 ₪      |
| 779                      | שפל       | 7,305.20    | 7,706.08     | 400.87            | 34.91            | 139.95 ₪    |

סה"כ לדייר:

| פסגה    | גבע    | שפל      | סה"כ     | שיא ביקוש |
|---------|--------|----------|----------|-----------|
| 67.80   | 1.22   | 400.87   | 469.90   | 7.60      |
| 26.56 ₪ | 0.48 ₪ | 139.95 ₪ | 166.98 ₪ |           |

סה"כ צריכה

סה"כ לתשלום

|          |                                   |              |
|----------|-----------------------------------|--------------|
| 19.71 ₪  | תשלום קבוע                        |              |
| 8.04 ₪   | תשלום עבור גודל חיבור בKVA (3x40) |              |
| 194.73 ₪ | סה"כ לתשלום                       | לא כולל מע"מ |

התפלגות חיוב בש"ח לפי תעו"ז

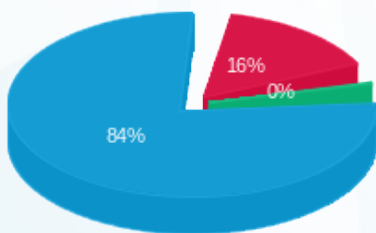

- פסגה (26.56 ₪)
- גבע (0.48 ₪)
- שפל (139.95 ₪)

הסטוריית צריכה בקוט"ש

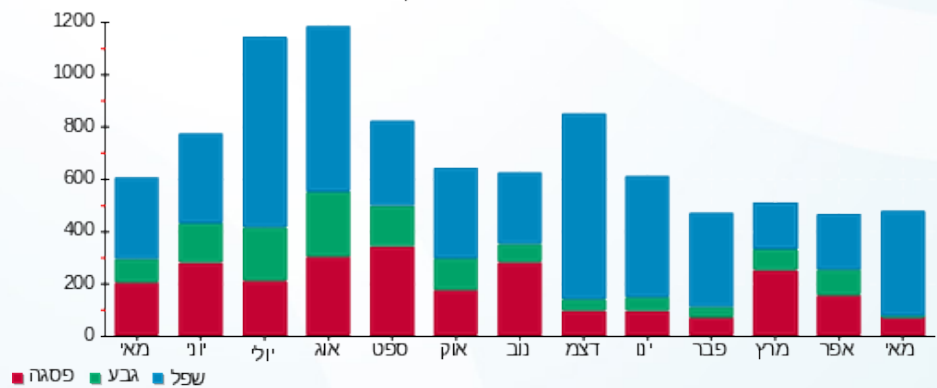



07/06/23 תאריך הפקה:  
 31/05/23 תאריך קריאה נוכחית:  
 01/05/23 תאריך קריאה קודמת:

שם דייר: מאור פרסאי  
 שם אתר: קיבוץ שריד להפקה

לקוח/ה נכבד/ה, אנו מתכבדים להגיש את חישוב צריכת החשמל לתקופה 01/05/23 - 31/05/23:

מאור פרסאי - 1 - 17313044 (3x40)

| סה"כ לתשלום | מחיר לקוט"ש בא"ג | סה"כ צריכה בקוט"ש | קריאה נוכחית | קריאה קודמת | סוג צריכה                | סוג תעריף |
|-------------|------------------|-------------------|--------------|-------------|--------------------------|-----------|
|             |                  |                   | 31/05/23     | 01/05/23    | פרטי חשבון עבור תאריכים: |           |
| 0.00 ₪      | 39.17            | 0.00              | 1,530.70     | 1,530.70    | פסגה                     | 777       |
| 0.00 ₪      | 39.17            | 0.00              | 910.50       | 910.50      | גבע                      | 778       |
| 0.00 ₪      | 34.91            | 0.00              | 2,668.60     | 2,668.60    | שפל                      | 779       |

סה"כ לדייר:

| שיא ביקוש | סה"כ   | שפל    | גבע    | פסגה   |
|-----------|--------|--------|--------|--------|
| 16.32     | 0.00   | 0.00   | 0.00   | 0.00   |
|           | 0.00 ₪ | 0.00 ₪ | 0.00 ₪ | 0.00 ₪ |

סה"כ צריכה  
 סה"כ לתשלום

|         |  |                     |
|---------|--|---------------------|
| 19.71 ₪ | <b>תשלום קבוע</b>                        |                     |
| 8.04 ₪  | <b>תשלום עבור גודל חיבור בKVA (3x40)</b> |                     |
| 27.75 ₪ | <b>סה"כ לתשלום</b>                       | <b>לא כולל מע"מ</b> |

התפלגות חיוב בש"ח לפי תעו"ז

פסגה (0.00 ₪)  
 גבע (0.00 ₪)  
 שפל (0.00 ₪)

הסטוריית צריכה בקוט"ש

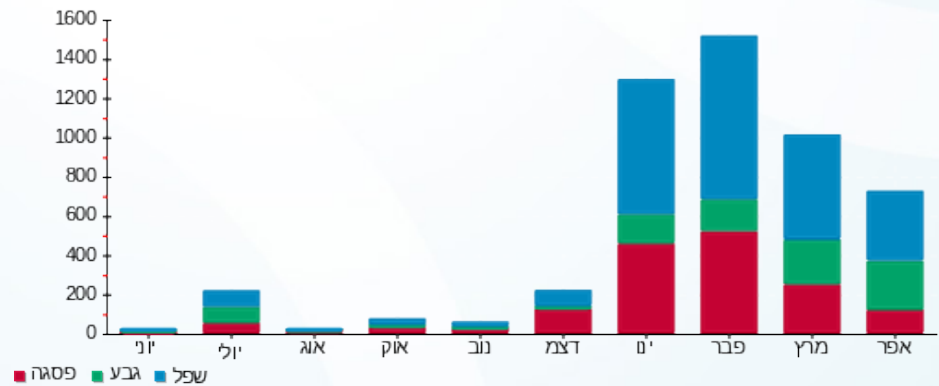



07/06/23 תאריך הפקה:  
 31/05/23 תאריך קריאה נוכחית:  
 01/05/23 תאריך קריאה קודמת:

שם דייר: מדגרה  
 שם אתר: קיבוץ שריד להפקה

לקוח/ה נכבד/ה, אנו מתכבדים להגיש את חישוב צריכת החשמל לתקופה 01/05/23 - 31/05/23:

מדגרה - 1 - 17313505(0x0)

| סה"כ לתשלום | מחיר לקוט"ש בא"ג | סה"כ צריכה בקוט"ש | קריאה נוכחית | קריאה קודמת  | סוג צריכה                | סוג תעריף |
|-------------|------------------|-------------------|--------------|--------------|--------------------------|-----------|
|             |                  |                   | 31/05/23     | 01/05/23     | פרטי חשבון עבור תאריכים: |           |
| ₪ 8,116.92  | 39.17            | 20,722.30         | 1,197,619.30 | 1,176,897.00 | פסגה                     | 777       |
| ₪ 3,815.98  | 39.17            | 9,742.10          | 647,811.30   | 638,069.20   | גבע                      | 778       |
| ₪ 10,498.55 | 34.91            | 30,073.20         | 2,142,298.40 | 2,112,225.20 | שפל                      | 779       |

סה"כ לדייר:

| שיא ביקוש | סה"כ        | שפל         | גבע        | פסגה       |
|-----------|-------------|-------------|------------|------------|
| 316.50    | 60,537.60   | 30,073.20   | 9,742.10   | 20,722.30  |
|           | ₪ 22,431.46 | ₪ 10,498.55 | ₪ 3,815.98 | ₪ 8,116.92 |

סה"כ צריכה  
 סה"כ לתשלום

|             |   |                     |
|-------------|---|---------------------|
| ₪ 19.71     | <b>תשלום קבוע</b>                       |                     |
| ₪ 0.00      | <b>תשלום עבור גודל חיבור בKVA (0x0)</b> |                     |
| ₪ 22,451.17 | <b>סה"כ לתשלום</b>                      | <b>לא כולל מע"מ</b> |

התפלגות חיוב בש"ח לפי תעו"ז

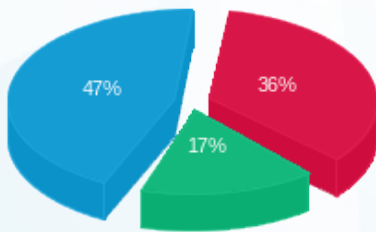

■ פסגה (₪ 8,116.92) 47%  
 ■ גבע (₪ 3,815.98) 17%  
 ■ שפל (₪ 10,498.55) 36%

הסטוריית צריכה בקוט"ש

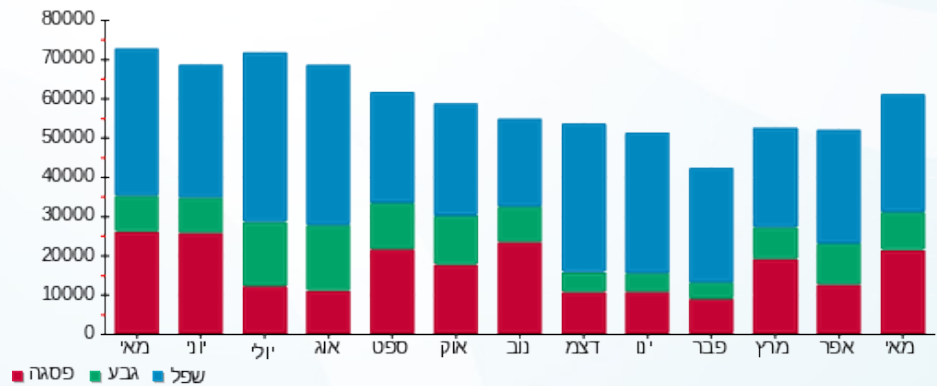

07/06/23 תאריך הפקה:  
 31/05/23 תאריך קריאה נוכחית:  
 01/05/23 תאריך קריאה קודמת:

שם דייר: מדגרה - ראשי חדש  
 שם אתר: קיבוץ שריד להפקה

לקוח/ה נכבד/ה, אנו מתכבדים להגיש את חישוב צריכת החשמל לתקופה 01/05/23 - 31/05/23:

מדגרה - ראשי חדש - 1 - 20281698(3x800)

| סוג תעריף                | סוג צריכה | קריאה קודמת | קריאה נוכחית | סה"כ צריכה בקוט"ש | מחיר לקוט"ש בא"ג | סה"כ לתשלום |
|--------------------------|-----------|-------------|--------------|-------------------|------------------|-------------|
| פרטי חשבון עבור תאריכים: |           |             |              |                   |                  |             |
|                          |           | 01/05/23    | 31/05/23     |                   |                  |             |
| 777                      | פסגה      | 485,739.70  | 498,850.00   | 13,110.30         | 39.17            | 5,135.30 ₪  |
| 778                      | גבע       | 241,452.50  | 241,902.30   | 449.80            | 39.17            | 176.19 ₪    |
| 779                      | שפל       | 794,136.80  | 864,240.40   | 70,103.60         | 34.91            | 24,473.17 ₪ |

סה"כ לדיר:

| פסגה       | גבע      | שפל         | סה"כ        | שיא ביקוש |
|------------|----------|-------------|-------------|-----------|
| 13,110.30  | 449.80   | 70,103.60   | 83,663.70   | 297.30    |
| 5,135.30 ₪ | 176.19 ₪ | 24,473.17 ₪ | 29,784.66 ₪ |           |

סה"כ צריכה  
 סה"כ לתשלום

|             |                                    |              |
|-------------|------------------------------------|--------------|
| 19.71 ₪     | תשלום קבוע                         |              |
| 160.81 ₪    | תשלום עבור גודל חיבור בKVA (3x800) |              |
| 29,965.17 ₪ | סה"כ לתשלום                        | לא כולל מע"מ |

התפלגות חיוב בש"ח לפי תעו"ז

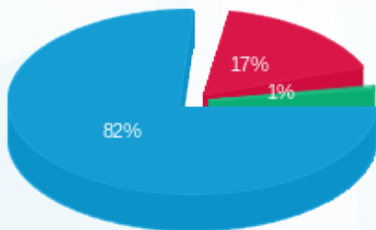

■ פסגה (5,135.30 ₪)  
 ■ גבע (176.19 ₪)  
 ■ שפל (24,473.17 ₪)

הסטוריית צריכה בקוט"ש

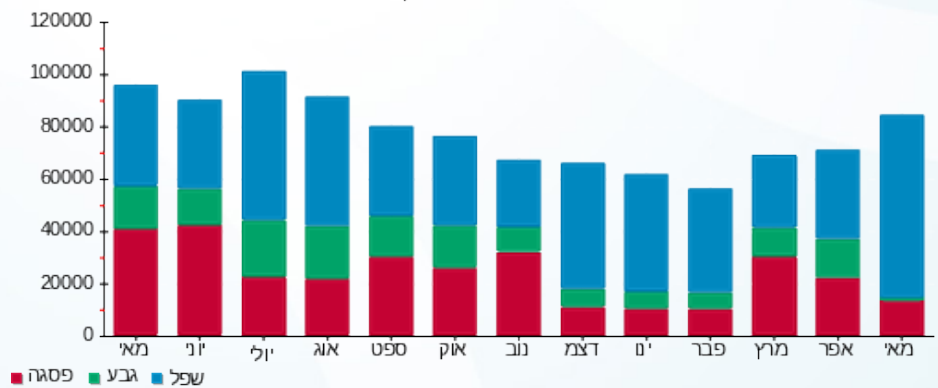



07/06/23

תאריך הפקה:

שם דייר: מוסד - מחסן חדר אוכל

31/05/23

תאריך קריאה נוכחית:

שם אתר: קיבוץ שריד להפקה

01/05/23

תאריך קריאה קודמת:

לקוח/ה נכבד/ה, אנו מתכבדים להגיש את חישוב צריכת החשמל לתקופה 01/05/23 - 31/05/23:

מוסד - מחסן חדר אוכל - 1 - 17312702(0x0)

| סוג תעריף                | סוג צריכה | קריאה קודמת | קריאה נוכחית | סה"כ צריכה בקוט"ש | מחיר לקוט"ש בא"ג | סה"כ לתשלום |
|--------------------------|-----------|-------------|--------------|-------------------|------------------|-------------|
| פרטי חשבון עבור תאריכים: |           |             |              |                   |                  |             |
| 777                      | פסגה      | 01/05/23    | 31/05/23     | 1.50              | 39.17            | 0.59 ₪      |
| 778                      | גבע       | 21.10       | 21.10        | 0.00              | 39.17            | 0.00 ₪      |
| 779                      | שפל       | 161.40      | 161.50       | 0.10              | 34.91            | 0.03 ₪      |

סה"כ לדייר:

| פסגה   | גבע    | שפל    | סה"כ   | שיא ביקוש |
|--------|--------|--------|--------|-----------|
| 1.50   | 0.00   | 0.10   | 1.60   | 25.92     |
| 0.59 ₪ | 0.00 ₪ | 0.03 ₪ | 0.62 ₪ |           |

סה"כ צריכה

סה"כ לתשלום

|         |                                  |              |
|---------|----------------------------------|--------------|
| 19.71 ₪ | תשלום קבוע                       |              |
| 0.00 ₪  | תשלום עבור גודל חיבור בKVA (0x0) |              |
| 20.33 ₪ | סה"כ לתשלום                      | לא כולל מע"מ |

התפלגות חיוב בש"ח לפי תע"ז

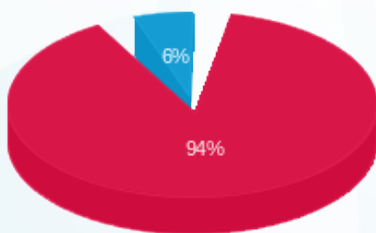

פסגה (0.59 ₪) ■  
גבע (0.00 ₪) ■  
שפל (0.03 ₪) ■

הסטוריית צריכה בקוט"ש

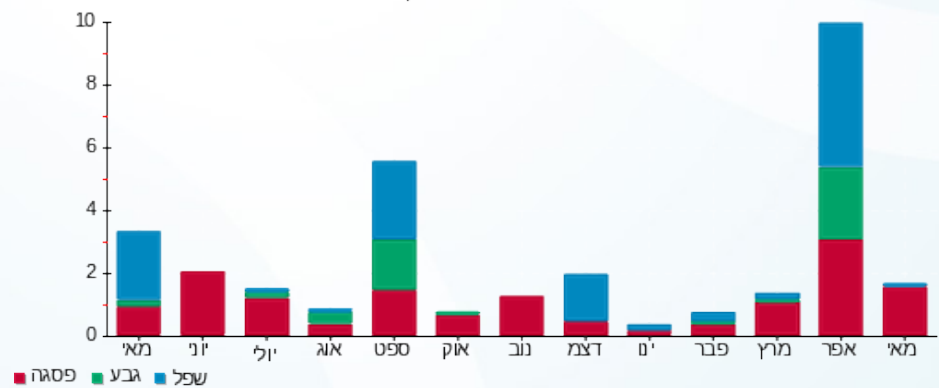

פסגה ■ גבע ■ שפל



07/06/23 תאריך הפקדה:  
 31/05/23 תאריך קריאה נוכחית:  
 01/05/23 תאריך קריאה קודמת:

שם דייר: מחסן 1 יובל  
 שם אתר: קיבוץ שריד להפקה

לקוח/ה נכבד/ה, אנו מתכבדים להגיש את חישוב צריכת החשמל לתקופה 01/05/23 - 31/05/23:

מחסן 1 יובל - 1 - 21055522(3x40)

| סוג תעריף                | סוג צריכה | קריאה קודמת | קריאה נוכחית | סה"כ צריכה בקוט"ש | מחיר לקוט"ש בא"ג | סה"כ לתשלום |
|--------------------------|-----------|-------------|--------------|-------------------|------------------|-------------|
| פרטי חשבון עבור תאריכים: |           |             |              |                   |                  |             |
| 777                      | פסגה      | 01/05/23    | 31/05/23     | 0.00              | 39.17            | 0.00 ₪      |
| 778                      | גבע       | 18.40       | 18.40        | 0.00              | 39.17            | 0.00 ₪      |
| 779                      | שפל       | 72.20       | 72.20        | 0.00              | 34.91            | 0.00 ₪      |

סה"כ לדייר:

| פסגה   | גבע    | שפל    | סה"כ   | שיא ביקוש |
|--------|--------|--------|--------|-----------|
| 0.00   | 0.00   | 0.00   | 0.00   | 0.002     |
| 0.00 ₪ | 0.00 ₪ | 0.00 ₪ | 0.00 ₪ |           |

סה"כ צריכה  
 סה"כ לתשלום

|         |                                    |              |
|---------|------------------------------------|--------------|
| 19.71 ₪ | תשלום קבוע                         |              |
| 8.04 ₪  | תשלום עבור גודל חיבור ב KVA (3x40) |              |
| 27.75 ₪ | סה"כ לתשלום                        | לא כולל מע"מ |

התפלגות חיוב בש"ח לפי תעו"ז

הסטוריית צריכה בקוט"ש

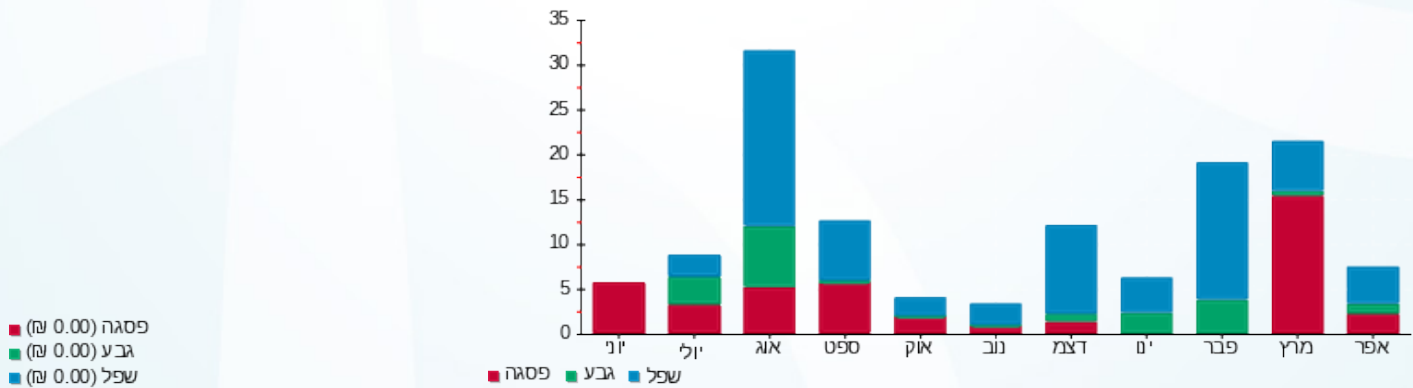



07/06/23

תאריך הפקדה:

שם דייר: מחסן 10 אחזקה  
שם אתר: קיבוץ שריד להפקה

31/05/23

תאריך קריאה נוכחית:

01/05/23

תאריך קריאה קודמת:

לקוח/ה נכבד/ה, אנו מתכבדים להגיש את חישוב צריכת החשמל לתקופה 01/05/23 - 31/05/23:

מחסן 10 אחזקה - 3 - 21055522(3x40)

| סה"כ לתשלום | מחיר לקוט"ש בא"ג | סה"כ צריכה בקוט"ש | קריאה נוכחית | קריאה קודמת | סוג צריכה | סוג תעריף                |
|-------------|------------------|-------------------|--------------|-------------|-----------|--------------------------|
|             |                  |                   | 31/05/23     | 01/05/23    |           | פרטי חשבון עבור תאריכים: |
| 38.27 ₪     | 39.17            | 97.70             | 2,147.05     | 2,049.35    | פסגה      | 777                      |
| 0.16 ₪      | 39.17            | 0.40              | 1,193.60     | 1,193.20    | גבע       | 778                      |
| 215.80 ₪    | 34.91            | 618.15            | 5,199.05     | 4,580.90    | שפל       | 779                      |

סה"כ לדייר:

| שיא ביקוש | סה"כ     | שפל      | גבע    | פסגה    |
|-----------|----------|----------|--------|---------|
| 5.18      | 716.25   | 618.15   | 0.40   | 97.70   |
|           | 254.22 ₪ | 215.80 ₪ | 0.16 ₪ | 38.27 ₪ |

סה"כ צריכה

סה"כ לתשלום

|          |  |                     |
|----------|--|---------------------|
| 19.71 ₪  | <b>תשלום קבוע</b>                        |                     |
| 8.04 ₪   | <b>תשלום עבור גודל חיבור בKVA (3x40)</b> |                     |
| 281.97 ₪ | <b>סה"כ לתשלום</b>                       | <b>לא כולל מע"מ</b> |

התפלגות חיוב בש"ח לפי תעו"ז

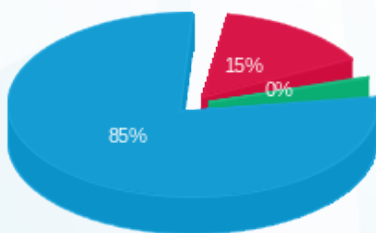

- פסגה (38.27 ₪) - 85%
- גבע (0.16 ₪) - 0%
- שפל (215.80 ₪) - 15%

הסטוריית צריכה בקוט"ש

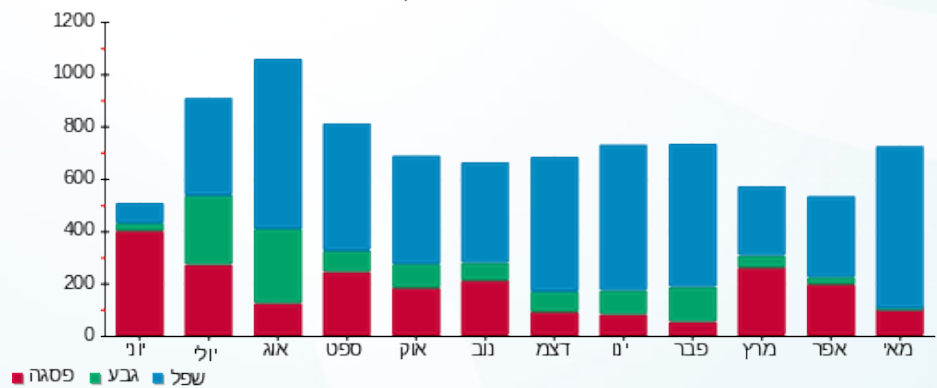



07/06/23 תאריך הפקה:  
 31/05/23 תאריך קריאה נוכחי:  
 01/05/23 תאריך קריאה קודמת:

שם דייר: מחסן 11 תקשורת וחשמל  
 שם אתר: קיבוץ שריד להפקה

לקוח/ה נכבד/ה, אנו מתכבדים להגיש את חישוב צריכת החשמל לתקופה 01/05/23 - 31/05/23:

מחסן 11 תקשורת וחשמל - 1 - 16193929 (3x40)

| סוג תעריף                | סוג צריכה | קריאה קודמת | קריאה נוכחית | סה"כ צריכה בקוט"ש | מחיר לקוט"ש בא"ג | סה"כ לתשלום |
|--------------------------|-----------|-------------|--------------|-------------------|------------------|-------------|
| פרטי חשבון עבור תאריכים: |           |             |              |                   |                  |             |
| 777                      | פסגה      | 01/05/23    | 31/05/23     | 0.00              | 39.17            | 0.00 ₪      |
| 778                      | גבע       | 1,904.24    | 1,904.24     | 0.00              | 39.17            | 0.00 ₪      |
| 779                      | שפל       | 9,513.14    | 9,513.32     | 0.18              | 34.91            | 0.06 ₪      |

סה"כ לדייר:

| פסגה   | גבע    | שפל    | סה"כ   | שיא ביקוש |
|--------|--------|--------|--------|-----------|
| 0.00   | 0.00   | 0.18   | 0.18   | 0.32      |
| 0.00 ₪ | 0.00 ₪ | 0.06 ₪ | 0.06 ₪ |           |

סה"כ צריכה  
 סה"כ לתשלום

|         |                                   |              |
|---------|-----------------------------------|--------------|
| 19.71 ₪ | תשלום קבוע                        |              |
| 8.04 ₪  | תשלום עבור גודל חיבור בKVA (3x40) |              |
| 27.81 ₪ | סה"כ לתשלום                       | לא כולל מע"מ |

התפלגות חיוב בש"ח לפי תע"ז

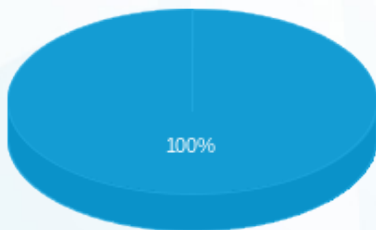

פסגה (0.00 ₪)  
 גבע (0.00 ₪)  
 שפל (0.06 ₪)

הסטוריית צריכה בקוט"ש

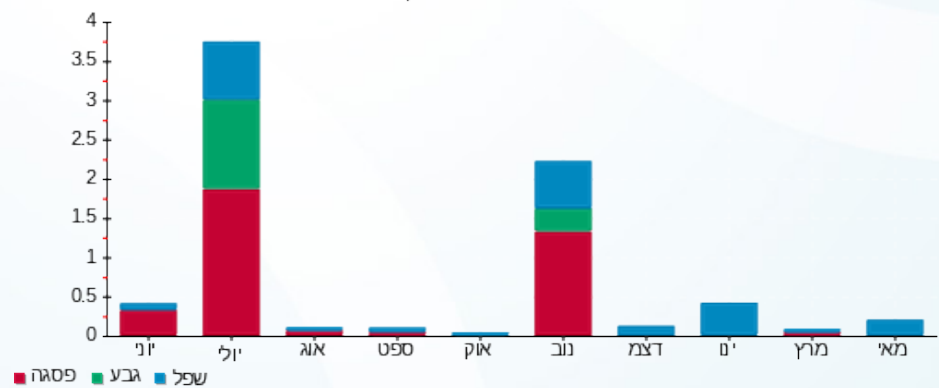



07/06/23

תאריך הפקדה:

שם דייר: מחסן 12 קלברקים  
שם אתר: קיבוץ שריד להפקה

31/05/23

תאריך קריאה נוכחית:

01/05/23

תאריך קריאה קודמת:

לקוח/ה נכבד/ה, אנו מתכבדים להגיש את חישוב צריכת החשמל לתקופה 01/05/23 - 31/05/23:

מחסן 12 קלברקים - 3 - 16193929 (3x40)

| סוג תעריף                | סוג צריכה | קריאה קודמת | קריאה נוכחית | סה"כ צריכה בקוט"ש | מחיר לקוט"ש בא"ג | סה"כ לתשלום |
|--------------------------|-----------|-------------|--------------|-------------------|------------------|-------------|
| פרטי חשבון עבור תאריכים: |           |             |              |                   |                  |             |
| 777                      | פסגה      | 01/05/23    | 31/05/23     | 0.00              | 39.17            | 0.00 ₪      |
| 778                      | גבע       | 24.96       | 24.96        | 0.00              | 39.17            | 0.00 ₪      |
| 779                      | שפל       | 126.82      | 127.52       | 0.70              | 34.91            | 0.24 ₪      |

סה"כ לדייר:

| פסגה   | גבע    | שפל    | סה"כ   | שיא ביקוש |
|--------|--------|--------|--------|-----------|
| 0.00   | 0.00   | 0.70   | 0.70   |           |
| 0.00 ₪ | 0.00 ₪ | 0.24 ₪ | 0.24 ₪ |           |

סה"כ צריכה

סה"כ לתשלום

|         |                                   |              |
|---------|-----------------------------------|--------------|
| 19.71 ₪ | תשלום קבוע                        |              |
| 8.04 ₪  | תשלום עבור גודל חיבור בKVA (3x40) |              |
| 27.99 ₪ | סה"כ לתשלום                       | לא כולל מע"מ |

התפלגות חיוב בש"ח לפי תע"ז

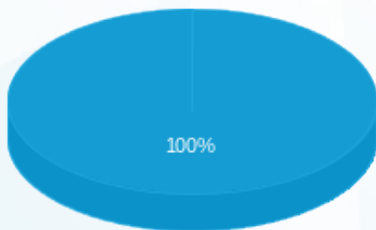

- פסגה (0.00 ₪)
- גבע (0.00 ₪)
- שפל (0.24 ₪)

הסטוריית צריכה בקוט"ש

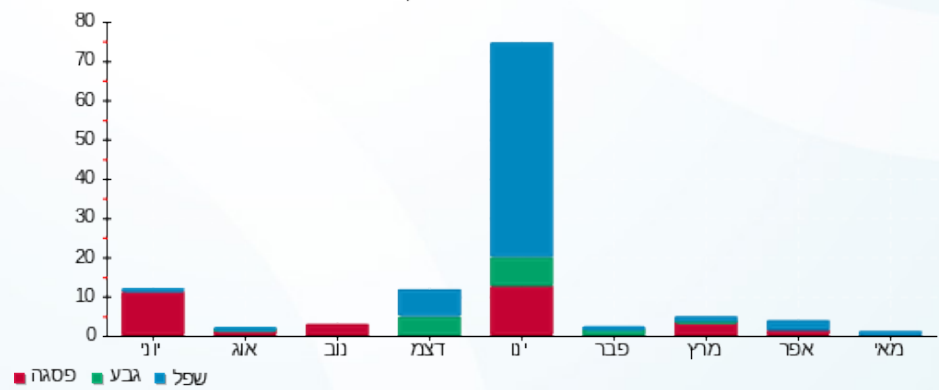



07/06/23

תאריך הפקדה:

31/05/23

תאריך קריאה נוכחית:

01/05/23

תאריך קריאה קודמת:

שם דייר: מחסן 2 רפי  
שם אתר: קיבוץ שריד להפקה

לקוח/ה נכבד/ה, אנו מתכבדים להגיש את חישוב צריכת החשמל לתקופה 01/05/23 - 31/05/23:

מחסן 2 רפי - 2 - 16193929(3x40)

| סוג תעריף                | סוג צריכה | קריאה קודמת | קריאה נוכחית | סה"כ צריכה בקוט"ש | מחיר לקוט"ש בא"ג | סה"כ לתשלום |
|--------------------------|-----------|-------------|--------------|-------------------|------------------|-------------|
| פרטי חשבון עבור תאריכים: |           |             |              |                   |                  |             |
| 777                      | פסגה      | 01/05/23    | 31/05/23     | 0.26              | 39.17            | 10.10 ₪     |
| 778                      | גבע       | 1,779.60    | 1,779.60     | 0.00              | 39.17            | 0.00 ₪      |
| 779                      | שפל       | 5,411.24    | 5,414.32     | 3.08              | 34.91            | 1.08 ₪      |

סה"כ לדייר:

| פסגה    | גבע    | שפל    | סה"כ   | שיא ביקוש |
|---------|--------|--------|--------|-----------|
| 0.26    | 0.00   | 3.08   | 3.34   | 0.76      |
| 10.10 ₪ | 0.00 ₪ | 1.08 ₪ | 1.18 ₪ |           |

סה"כ צריכה  
סה"כ לתשלום

|         |                                   |              |
|---------|-----------------------------------|--------------|
| 19.71 ₪ | תשלום קבוע                        |              |
| 8.04 ₪  | תשלום עבור גודל חיבור בKVA (3x40) |              |
| 28.93 ₪ | סה"כ לתשלום                       | לא כולל מע"מ |

התפלגות חיוב בש"ח לפי תעו"ז

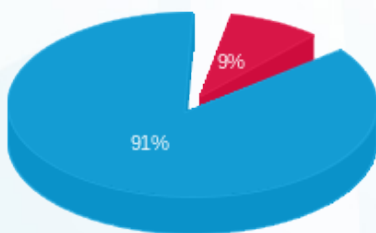

פסגה (0.10 ₪)  
גבע (0.00 ₪)  
שפל (1.08 ₪)

הסטוריית צריכה בקוט"ש

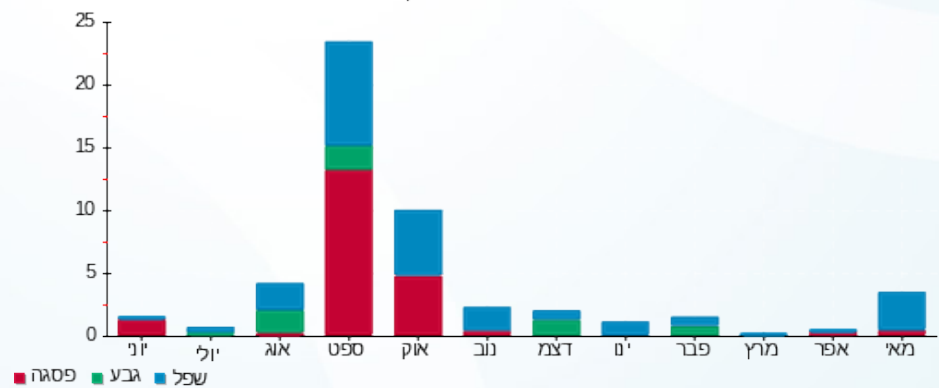



07/06/23

תאריך הפקה:

31/05/23

תאריך קריאה נוכחית:

01/05/23

תאריך קריאה קודמת:

שם דייר: מחסן 3 לול  
שם אתר: קיבוץ שריד להפקה

לקוח/ה נכבד/ה, אנו מתכבדים להגיש את חישוב צריכת החשמל לתקופה 01/05/23 - 31/05/23:

מחסן 3 לול - 4 - 16193929 (3x40)

| סוג תעריף                | סוג צריכה | קריאה קודמת | קריאה נוכחית | סה"כ צריכה בקוט"ש | מחיר לקוט"ש בא"ג | סה"כ לתשלום |
|--------------------------|-----------|-------------|--------------|-------------------|------------------|-------------|
| פרטי חשבון עבור תאריכים: |           |             |              |                   |                  |             |
| 777                      | פסגה      | 01/05/23    | 31/05/23     | 20.60             | 39.17            | 8.07 ₪      |
| 778                      | גבע       | 1,300.96    | 1,301.32     | 0.36              | 39.17            | 0.14 ₪      |
| 779                      | שפל       | 4,991.36    | 5,123.84     | 132.48            | 34.91            | 46.25 ₪     |

סה"כ לדייר:

| פסגה   | גבע    | שפל     | סה"כ    | שיא ביקוש |
|--------|--------|---------|---------|-----------|
| 20.60  | 0.36   | 132.48  | 153.44  | 2.47      |
| ₪ 8.07 | ₪ 0.14 | ₪ 46.25 | ₪ 54.46 |           |

סה"כ צריכה

סה"כ לתשלום

|         |                                   |              |
|---------|-----------------------------------|--------------|
| 19.71 ₪ | תשלום קבוע                        |              |
| 8.04 ₪  | תשלום עבור גודל חיבור בKVA (3x40) |              |
| 82.21 ₪ | סה"כ לתשלום                       | לא כולל מע"מ |

התפלגות חיוב בש"ח לפי תע"ז

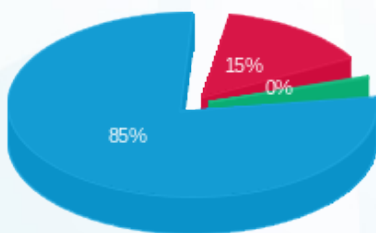

- פסגה (₪ 8.07)
- גבע (₪ 0.14)
- שפל (₪ 46.25)

הסטוריית צריכה בקוט"ש

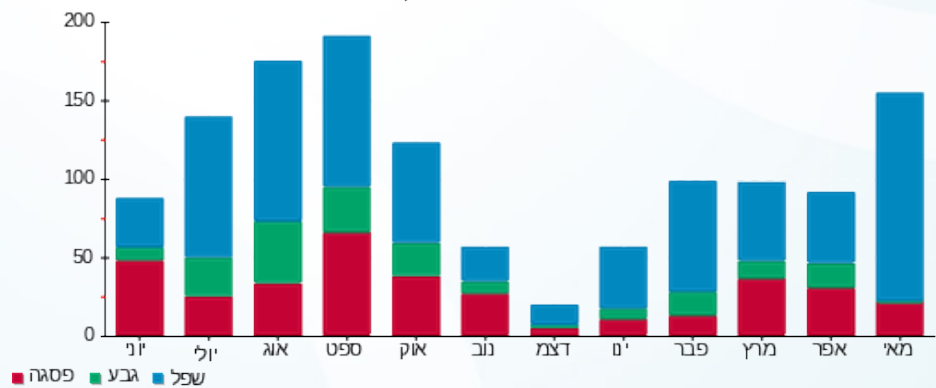



07/06/23

תאריך הפקדה:

שם דייר: מחסן 4 אברימלה  
שם אתר: קיבוץ שריד להפקה

31/05/23

תאריך קריאה נוכחית:

01/05/23

תאריך קריאה קודמת:

לקוח/ה נכבד/ה, אנו מתכבדים להגיש את חישוב צריכת החשמל לתקופה 01/05/23 - 31/05/23:

מחסן 4 אברימלה - 2 - (3x40)21055521

| סוג תעריף                | סוג צריכה | קריאה קודמת | קריאה נוכחית | סה"כ צריכה בקוט"ש | מחיר לקוט"ש בא"ג | סה"כ לתשלום |
|--------------------------|-----------|-------------|--------------|-------------------|------------------|-------------|
| פרטי חשבון עבור תאריכים: |           |             |              |                   |                  |             |
| 777                      | פסגה      | 01/05/23    | 31/05/23     | 6.76              | 39.17            | 2.65 ₪      |
| 778                      | גבע       | 88.66       | 90.66        | 2.00              | 39.17            | 0.78 ₪      |
| 779                      | שפל       | 153.02      | 176.42       | 23.40             | 34.91            | 8.17 ₪      |

סה"כ לדייר:

| פסגה   | גבע    | שפל    | סה"כ    | שיא ביקוש |
|--------|--------|--------|---------|-----------|
| 6.76   | 2.00   | 23.40  | 32.16   |           |
| 2.65 ₪ | 0.78 ₪ | 8.17 ₪ | 11.60 ₪ |           |

סה"כ צריכה

סה"כ לתשלום

|         |                                   |              |
|---------|-----------------------------------|--------------|
| 19.71 ₪ | תשלום קבוע                        |              |
| 8.04 ₪  | תשלום עבור גודל חיבור בKVA (3x40) |              |
| 39.35 ₪ | סה"כ לתשלום                       | לא כולל מע"מ |

התפלגות חיוב בש"ח לפי תעו"ז

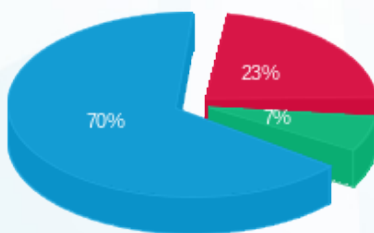

- פסגה (2.65 ₪) - 70%
- גבע (0.78 ₪) - 23%
- שפל (8.17 ₪) - 7%

הסטוריית צריכה בקוט"ש

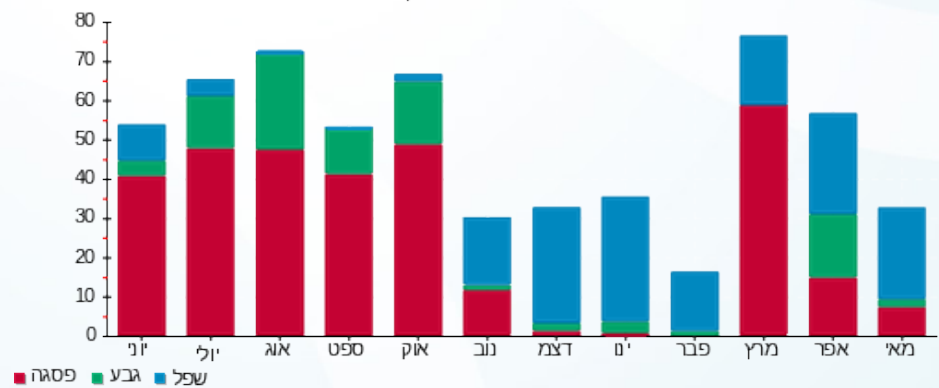



07/06/23 תאריך הפקדה:  
 31/05/23 תאריך קריאה נוכחית:  
 01/05/23 תאריך קריאה קודמת:

שם דייר: מחסן 5 אייל  
 שם אתר: קיבוץ שריד להפקה

לקוח/ה נכבד/ה, אנו מתכבדים להגיש את חישוב צריכת החשמל לתקופה 01/05/23 - 31/05/23:

מחסן 5 אייל - 4 - 21055522 (3x40)

| סוג תעריף                | סוג צריכה | קריאה קודמת | קריאה נוכחית | סה"כ צריכה בקוט"ש | מחיר לקוט"ש בא"ג | סה"כ לתשלום |
|--------------------------|-----------|-------------|--------------|-------------------|------------------|-------------|
| פרטי חשבון עבור תאריכים: |           |             |              |                   |                  |             |
| 777                      | פסגה      | 01/05/23    | 31/05/23     | 87.92             | 39.17            | 1,714.04    |
| 778                      | גבע       | 986.20      | 987.36       | 1.16              | 39.17            | 1,626.12    |
| 779                      | שפל       | 2,696.36    | 3,019.40     | 323.04            | 34.91            | 1,127.77    |

סה"כ לדייר:

| פסגה     | גבע    | שפל      | סה"כ   | שיא ביקוש |
|----------|--------|----------|--------|-----------|
| 87.92    | 1.16   | 323.04   | 412.12 | 1.61      |
| 112.77 ₪ | 0.45 ₪ | 147.67 ₪ |        |           |

סה"כ צריכה  
 סה"כ לתשלום

|          |                                   |              |
|----------|-----------------------------------|--------------|
| 19.71 ₪  | תשלום קבוע                        |              |
| 8.04 ₪   | תשלום עבור גודל חיבור בKVA (3x40) |              |
| 175.42 ₪ | סה"כ לתשלום                       | לא כולל מע"מ |

התפלגות חיוב בש"ח לפי תעו"ז

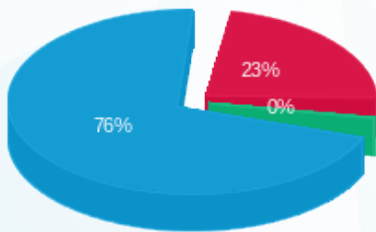

■ פסגה (34.44 ₪)  
 ■ גבע (0.45 ₪)  
 ■ שפל (112.77 ₪)

הסטוריית צריכה בקוט"ש

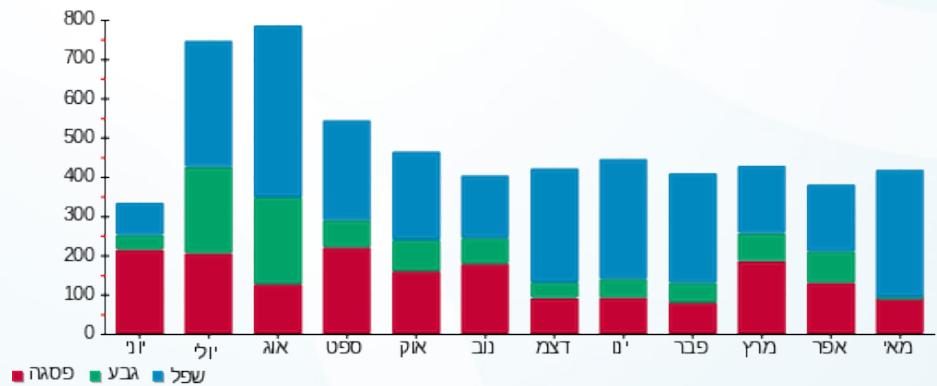

07/06/23 תאריך הפקה:  
 31/05/23 תאריך קריאה נוכחית:  
 01/05/23 תאריך קריאה קודמת:

שם דייר: מחסן 6 זאיד  
 שם אתר: קיבוץ שריד להפקה

לקוח/ה נכבד/ה, אנו מתכבדים להגיש את חישוב צריכת החשמל לתקופה 01/05/23 - 31/05/23:

מחסן 6 זאיד - 1 - (3x40)2105521

| סוג תעריף                | סוג צריכה | קריאה קודמת | קריאה נוכחית | סה"כ צריכה בקוט"ש | מחיר לקוט"ש בא"ג | סה"כ לתשלום |
|--------------------------|-----------|-------------|--------------|-------------------|------------------|-------------|
| פרטי חשבון עבור תאריכים: |           |             |              |                   |                  |             |
| 777                      | פסגה      | 01/05/23    | 31/05/23     | 35.72             | 39.17            | 13.99 ₪     |
| 778                      | גבע       | 76.20       | 80.40        | 4.20              | 39.17            | 1.65 ₪      |
| 779                      | שפל       | 170.20      | 193.96       | 23.76             | 34.91            | 8.29 ₪      |

סה"כ לדייר:

| פסגה    | גבע    | שפל    | סה"כ    | שיא ביקוש |
|---------|--------|--------|---------|-----------|
| 35.72   | 4.20   | 23.76  | 63.68   | 0.31      |
| 13.99 ₪ | 1.65 ₪ | 8.29 ₪ | 23.93 ₪ |           |

סה"כ צריכה  
 סה"כ לתשלום

|         |                                   |              |
|---------|-----------------------------------|--------------|
| 19.71 ₪ | תשלום קבוע                        |              |
| 8.04 ₪  | תשלום עבור גודל חיבור בKVA (3x40) |              |
| 51.68 ₪ | סה"כ לתשלום                       | לא כולל מע"מ |

התפלגות חיוב בש"ח לפי תע"ז

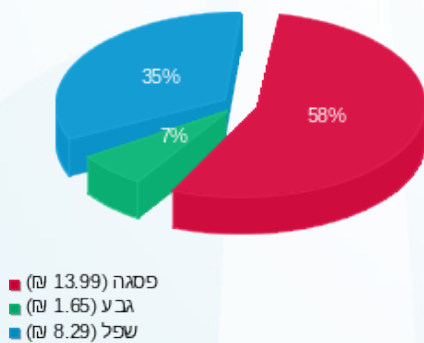

הסטוריית צריכה בקוט"ש

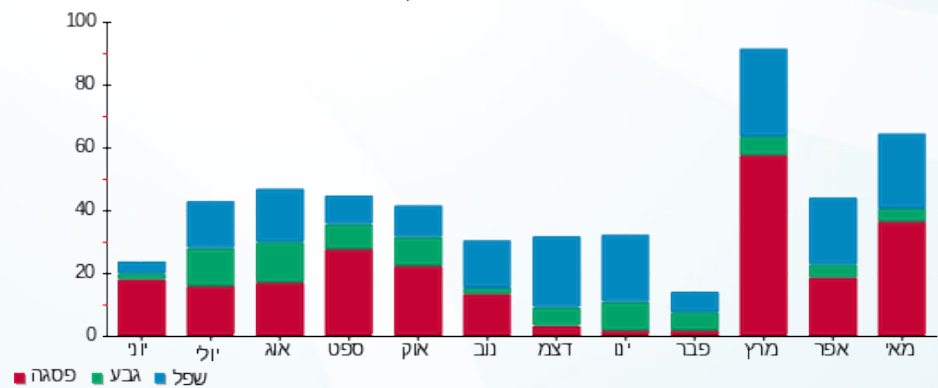



07/06/23

תאריך הפקדה:

31/05/23

תאריך קריאה נוכחית:

01/05/23

תאריך קריאה קודמת:

שם דייר: מחסן 7 אורנית  
שם אתר: קיבוץ שריד להפקה

לקוח/ה נכבד/ה, אנו מתכבדים להגיש את חישוב צריכת החשמל לתקופה 01/05/23 - 31/05/23:

מחסן 7 אורנית - 2 - 21055522(3x40)

| סוג תעריף                | סוג צריכה | קריאה קודמת | קריאה נוכחית | סה"כ צריכה בקוט"ש | מחיר לקוט"ש בא"ג | סה"כ לתשלום |
|--------------------------|-----------|-------------|--------------|-------------------|------------------|-------------|
| פרטי חשבון עבור תאריכים: |           |             |              |                   |                  |             |
| 777                      | פסגה      | 01/05/23    | 31/05/23     | 19.20             | 39.17            | 7.52 ₪      |
| 778                      | גבע       | 417.35      | 417.45       | 0.10              | 39.17            | 0.04 ₪      |
| 779                      | שפל       | 1,249.90    | 1,375.15     | 125.25            | 34.91            | 43.72 ₪     |

סה"כ לדיר:

| פסגה   | גבע    | שפל     | סה"כ    | שיא ביקוש |
|--------|--------|---------|---------|-----------|
| 19.20  | 0.10   | 125.25  | 144.55  | 3.30      |
| ₪ 7.52 | ₪ 0.04 | ₪ 43.72 | ₪ 51.28 |           |

סה"כ צריכה

סה"כ לתשלום

|         |                                   |              |
|---------|-----------------------------------|--------------|
| 19.71 ₪ | תשלום קבוע                        |              |
| 8.04 ₪  | תשלום עבור גודל חיבור בKVA (3x40) |              |
| 79.03 ₪ | סה"כ לתשלום                       | לא כולל מע"מ |

התפלגות חיוב בש"ח לפי תע"ז

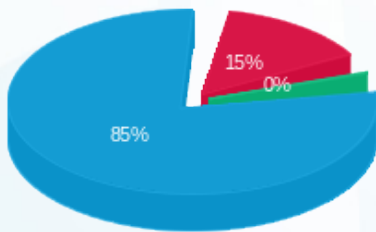

- פסגה (₪ 7.52) - 85%
- גבע (₪ 0.04) - 15%
- שפל (₪ 43.72) - 0%

הסטוריית צריכה בקוט"ש

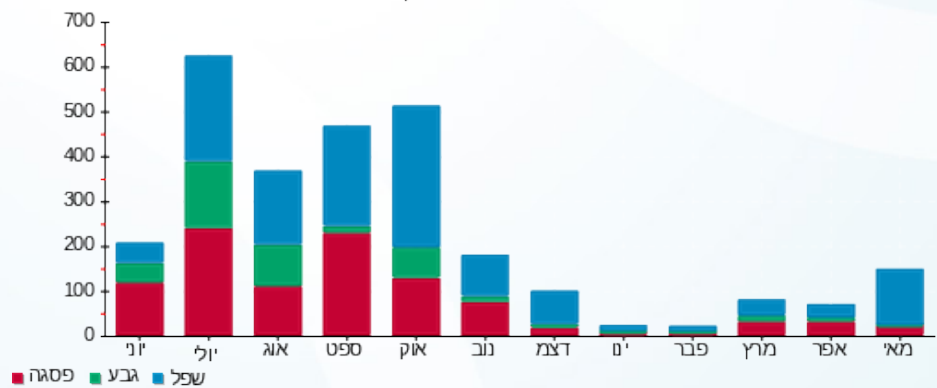



07/06/23

תאריך הפקדה:

31/05/23

תאריך קריאה נוכחית:

01/05/23

תאריך קריאה קודמת:

שם דייר: מחסן 8 יהודה  
שם אתר: קיבוץ שריד להפקה

לקוח/ה נכבד/ה, אנו מתכבדים להגיש את חישוב צריכת החשמל לתקופה 31/05/23 - 01/05/23:

מחסן 8 יהודה - 4 - 21055521(3x40)

| סוג תעריף                | סוג צריכה | קריאה קודמת | קריאה נוכחית | סה"כ צריכה בקוט"ש | מחיר לקוט"ש בא"ג | סה"כ לתשלום |
|--------------------------|-----------|-------------|--------------|-------------------|------------------|-------------|
| פרטי חשבון עבור תאריכים: |           |             |              |                   |                  |             |
| 777                      | פסגה      | 01/05/23    | 31/05/23     | 2.86              | 39.17            | 1.12 ₪      |
| 778                      | גבע       | 36.46       | 36.48        | 0.02              | 39.17            | 0.01 ₪      |
| 779                      | שפל       | 45.54       | 46.66        | 1.12              | 34.91            | 0.39 ₪      |

סה"כ לדייר:

| פסגה   | גבע    | שפל    | סה"כ   | שיא ביקוש |
|--------|--------|--------|--------|-----------|
| 2.86   | 0.02   | 1.12   | 4.00   |           |
| 1.12 ₪ | 0.01 ₪ | 0.39 ₪ | 1.52 ₪ |           |

סה"כ צריכה

סה"כ לתשלום

|         |                                   |              |
|---------|-----------------------------------|--------------|
| 19.71 ₪ | תשלום קבוע                        |              |
| 8.04 ₪  | תשלום עבור גודל חיבור בKVA (3x40) |              |
| 29.27 ₪ | סה"כ לתשלום                       | לא כולל מע"מ |

התפלגות חיוב בש"ח לפי תעו"ז

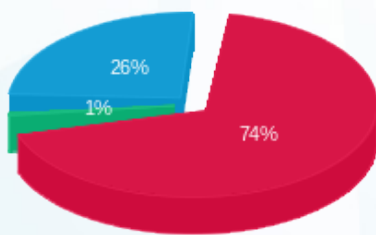

פסגה (1.12 ₪) ■  
גבע (0.008 ₪) ■  
שפל (0.39 ₪) ■

הסטוריית צריכה בקוט"ש

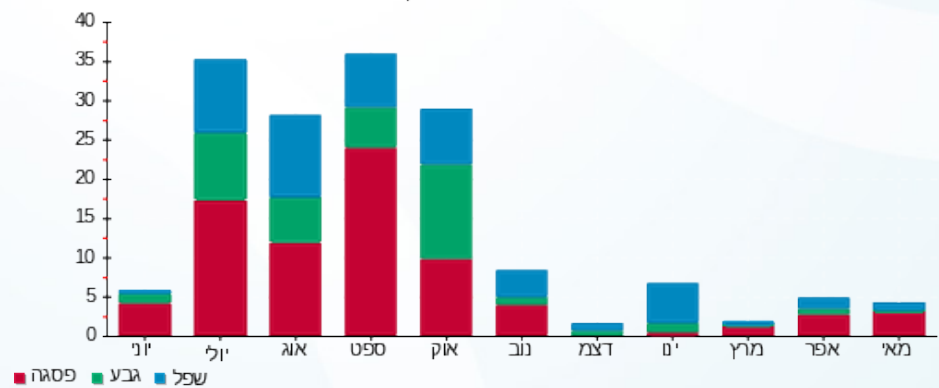

פסגה ■ גבע ■ שפל





07/06/23

תאריך הפקדה:

31/05/23

תאריך קריאה נוכחית:

01/05/23

תאריך קריאה קודמת:

שם דייר: מחסן 9 ניווט  
שם אתר: קיבוץ שריד להפקה

לקוח/ה נכבד/ה, אנו מתכבדים להגיש את חישוב צריכת החשמל לתקופה 01/05/23 - 31/05/23:

מחסן 9 ניווט - 3 - 21055521(3x40)

| סוג תעריף                | סוג צריכה | קריאה קודמת | קריאה נוכחית | סה"כ צריכה בקוט"ש | מחיר לקוט"ש בא"ג | סה"כ לתשלום |
|--------------------------|-----------|-------------|--------------|-------------------|------------------|-------------|
| פרטי חשבון עבור תאריכים: |           |             |              |                   |                  |             |
| 777                      | פסגה      | 01/05/23    | 31/05/23     | 0.02              | 39.17            | 0.01 ₪      |
| 778                      | גבע       | 0.06        | 0.06         | 0.00              | 39.17            | 0.00 ₪      |
| 779                      | שפל       | 0.94        | 0.96         | 0.02              | 34.91            | 0.01 ₪      |

סה"כ לדייר:

| פסגה   | גבע    | שפל    | סה"כ   | שיא ביקוש |
|--------|--------|--------|--------|-----------|
| 0.02   | 0.00   | 0.02   | 0.04   |           |
| 0.01 ₪ | 0.00 ₪ | 0.01 ₪ | 0.01 ₪ |           |

סה"כ צריכה

סה"כ לתשלום

|         |                                   |              |
|---------|-----------------------------------|--------------|
| 19.71 ₪ | תשלום קבוע                        |              |
| 8.04 ₪  | תשלום עבור גודל חיבור בKVA (3x40) |              |
| 27.77 ₪ | סה"כ לתשלום                       | לא כולל מע"מ |

התפלגות חיוב בש"ח לפי תעו"ז

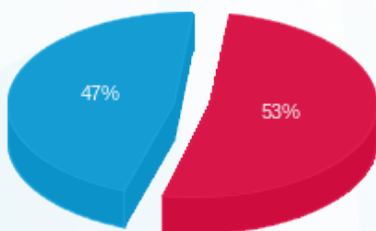

פסגה (0.008 ₪)  
גבע (0.00 ₪)  
שפל (0.007 ₪)

הסטוריית צריכה בקוט"ש

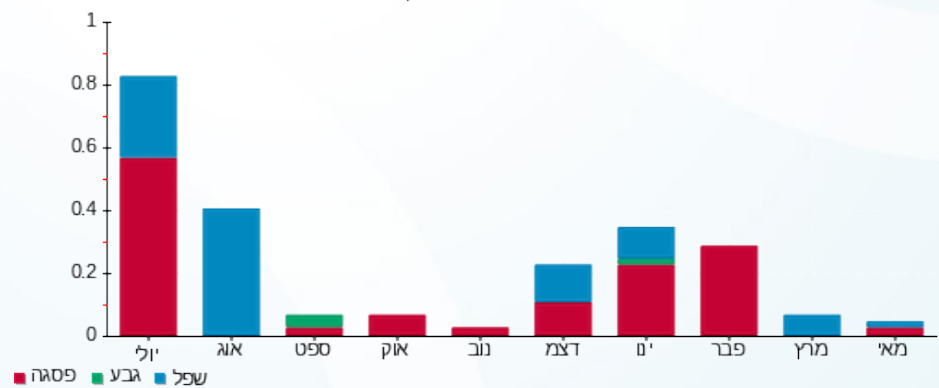



07/06/23

תאריך הפקדה:

שם דייר: מחסן-IL-AOX  
שם אתר: קיבוץ שריד להפקה

31/05/23

תאריך קריאה נוכחית:

01/05/23

תאריך קריאה קודמת:

לקוח/ה נכבד/ה, אנו מתכבדים להגיש את חישוב צריכת החשמל לתקופה 01/05/23 - 31/05/23:

מחסן-1 - 20281743 (3x25) AOX-IL

| סוג תעריף                | סוג צריכה | קריאה קודמת | קריאה נוכחית | סה"כ צריכה בקוט"ש | מחיר לקוט"ש בא"ג | סה"כ לתשלום |
|--------------------------|-----------|-------------|--------------|-------------------|------------------|-------------|
| פרטי חשבון עבור תאריכים: |           |             |              |                   |                  |             |
| 777                      | פסגה      | 01/05/23    | 31/05/23     | 128.07            | 39.17            | 50.16 ₪     |
| 778                      | גבע       | 732.70      | 738.30       | 5.60              | 39.17            | 2.19 ₪      |
| 779                      | שפל       | 2,624.35    | 2,888.77     | 264.42            | 34.91            | 92.31 ₪     |

סה"כ לדייר:

| פסגה    | גבע    | שפל     | סה"כ     | שיא ביקוש |
|---------|--------|---------|----------|-----------|
| 128.07  | 5.60   | 264.42  | 398.08   | 5.99      |
| ₪ 50.16 | ₪ 2.19 | ₪ 92.31 | ₪ 144.66 |           |

סה"כ צריכה

סה"כ לתשלום

|          |                                   |              |
|----------|-----------------------------------|--------------|
| 19.71 ₪  | תשלום קבוע                        |              |
| 5.03 ₪   | תשלום עבור גודל חיבור בKVA (3x25) |              |
| 169.40 ₪ | סה"כ לתשלום                       | לא כולל מע"מ |

התפלגות חיוב בש"ח לפי תע"ז

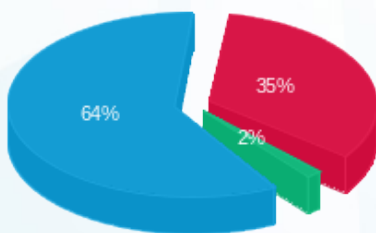

- פסגה (₪ 50.16)
- גבע (₪ 2.19)
- שפל (₪ 92.31)

הסטוריית צריכה בקוט"ש

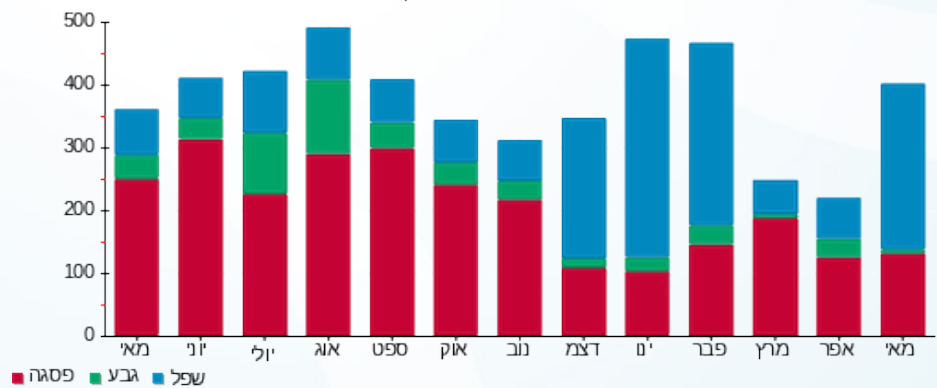



07/06/23 תאריך הפקדה:  
 31/05/23 תאריך קריאה נוכחית:  
 01/05/23 תאריך קריאה קודמת:

שם דייר: מגו  
 שם אתר: קיבוץ שריד להפקה

לקוח/ה נכבד/ה, אנו מתכבדים להגיש את חישוב צריכת החשמל לתקופה 01/05/23 - 31/05/23:

מגו - 3 - 22009673 (3x63)

| סה"כ לתשלום | מחיר לקוט"ש בא"ג | סה"כ צריכה בקוט"ש | קריאה נוכחית | קריאה קודמת | סוג צריכה                | סוג תעריף |
|-------------|------------------|-------------------|--------------|-------------|--------------------------|-----------|
|             |                  |                   | 31/05/23     | 01/05/23    | פרטי חשבון עבור תאריכים: |           |
| ₪ 67.31     | 39.17            | 171.84            | 737.24       | 565.40      | פסגה                     | 777       |
| ₪ 10.29     | 39.17            | 26.27             | 130.67       | 104.40      | גבע                      | 778       |
| ₪ 25.04     | 34.91            | 71.72             | 751.52       | 679.80      | שפל                      | 779       |

סה"כ לדייר:

| שיא ביקוש | סה"כ     | שפל     | גבע     | פסגה    |
|-----------|----------|---------|---------|---------|
| 71.81     | 269.83   | 71.72   | 26.27   | 171.84  |
|           | ₪ 102.64 | ₪ 25.04 | ₪ 10.29 | ₪ 67.31 |

סה"כ צריכה  
 סה"כ לתשלום

|          |  |                     |
|----------|--|---------------------|
| ₪ 19.71  | <b>תשלום קבוע</b>                        |                     |
| ₪ 12.66  | <b>תשלום עבור גודל חיבור בKVA (3x63)</b> |                     |
| ₪ 135.01 | <b>סה"כ לתשלום</b>                       | <b>לא כולל מע"מ</b> |

התפלגות חיוב בש"ח לפי תעו"ז

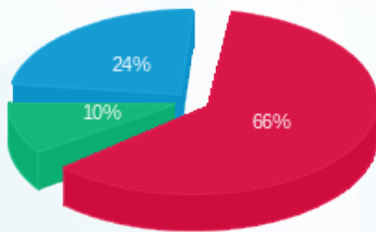

פסגה (₪ 67.31)  
 גבע (₪ 10.29)  
 שפל (₪ 25.04)

הסטוריית צריכה בקוט"ש

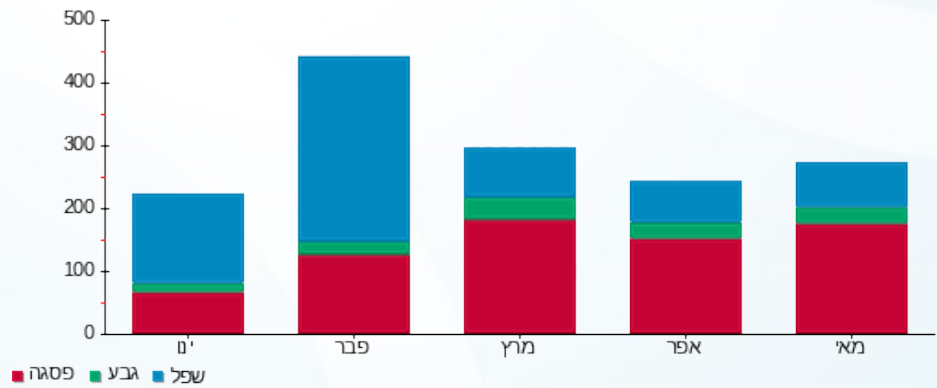

פסגה גבע שפל





07/06/23

תאריך הפקה:

31/05/23

תאריך קריאה נוכחית:

01/05/23

תאריך קריאה קודמת:

שם דייר: מעבדת שיניים  
שם אתר: קיבוץ שריד להפקה

לקוח/ה נכבד/ה, אנו מתכבדים להגיש את חישוב צריכת החשמל לתקופה 01/05/23 - 31/05/23:

מעבדת שיניים - 1 - 22009674(3x63)

| סוג תעריף                | סוג צריכה | קריאה קודמת | קריאה נוכחית | סה"כ צריכה בקוט"ש | מחיר לקוט"ש בא"ג | סה"כ לתשלום |
|--------------------------|-----------|-------------|--------------|-------------------|------------------|-------------|
| פרטי חשבון עבור תאריכים: |           |             |              |                   |                  |             |
| 777                      | פסגה      | 01/05/23    | 31/05/23     | 1,083.70          | 39.17            | 424.49 ₪    |
| 778                      | גבע       | 1,488.70    | 1,905.30     | 416.60            | 39.17            | 163.18 ₪    |
| 779                      | שפל       | 5,915.50    | 7,016.80     | 1,101.30          | 34.91            | 384.46 ₪    |

סה"כ לדייר:

| פסגה     | גבע      | שפל      | סה"כ     | שיא ביקוש |
|----------|----------|----------|----------|-----------|
| 1,083.70 | 416.60   | 1,101.30 | 2,601.60 | 3.69      |
| 424.49 ₪ | 163.18 ₪ | 384.46 ₪ | 972.13 ₪ |           |

סה"כ צריכה

סה"כ לתשלום

|            |                                   |              |
|------------|-----------------------------------|--------------|
| 19.71 ₪    | תשלום קבוע                        |              |
| 12.66 ₪    | תשלום עבור גודל חיבור בKVA (3x63) |              |
| 1,004.50 ₪ | סה"כ לתשלום                       | לא כולל מע"מ |

התפלגות חיוב בש"ח לפי תע"ז

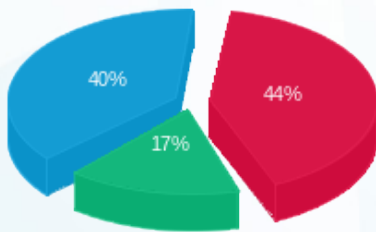

■ פסגה (424.49 ₪)  
■ גבע (163.18 ₪)  
■ שפל (384.46 ₪)

הסטוריית צריכה בקוט"ש

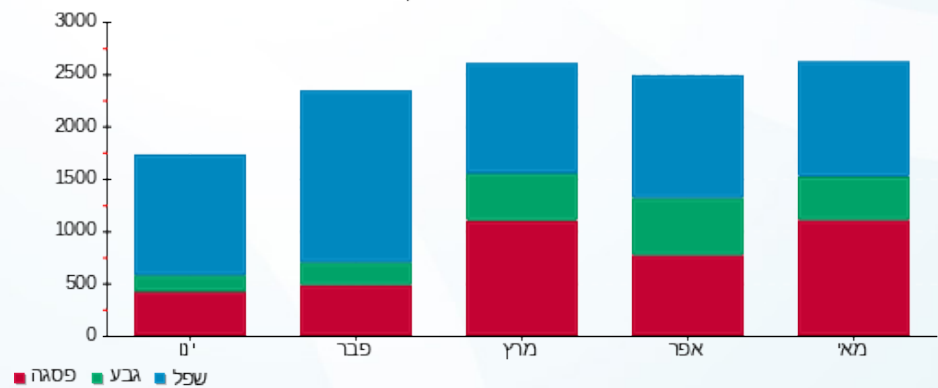



07/06/23

תאריך הפקדה:

שם דייר: מפסק זרם ראשי 3  
שם אתר: קיבוץ שריד להפקה

31/05/23

תאריך קריאה נוכחית:

01/05/23

תאריך קריאה קודמת:

לקוח/ה נכבד/ה, אנו מתכבדים להגיש את חישוב צריכת החשמל לתקופה 01/05/23 - 31/05/23:

מפסק זרם ראשי 3 - 1 - 21262655 (3x100)

| סוג תעריף                | סוג צריכה | קריאה קודמת | קריאה נוכחית | סה"כ צריכה בקוט"ש | מחיר לקוט"ש בא"ג | סה"כ לתשלום |
|--------------------------|-----------|-------------|--------------|-------------------|------------------|-------------|
| פרטי חשבון עבור תאריכים: |           |             |              |                   |                  |             |
| 777                      | פסגה      | 01/05/23    | 31/05/23     | 5,063.22          | 39.17            | 1,983.26 ₪  |
| 778                      | גבע       | 3,172.63    | 4,130.10     | 957.47            | 39.17            | 375.04 ₪    |
| 779                      | שפל       | 10,663.56   | 12,446.40    | 1,782.84          | 34.91            | 622.39 ₪    |

סה"כ לדייר:

| פסגה       | גבע      | שפל      | סה"כ       | שיא ביקוש |
|------------|----------|----------|------------|-----------|
| 5,063.22   | 957.47   | 1,782.84 | 7,803.52   |           |
| 1,983.26 ₪ | 375.04 ₪ | 622.39 ₪ | 2,980.69 ₪ |           |

סה"כ צריכה

סה"כ לתשלום

|            |                                    |              |
|------------|------------------------------------|--------------|
| 19.71 ₪    | תשלום קבוע                         |              |
| 20.10 ₪    | תשלום עבור גודל חיבור בKVA (3x100) |              |
| 3,020.50 ₪ | סה"כ לתשלום                        | לא כולל מע"מ |

התפלגות חיוב בש"ח לפי תעו"ז

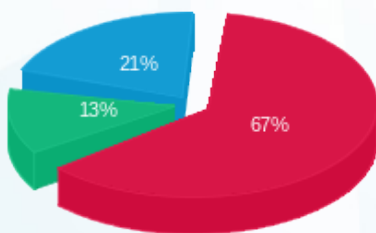

- פסגה (1,983.26 ₪)
- גבע (375.04 ₪)
- שפל (622.39 ₪)

הסטוריית צריכה בקוט"ש

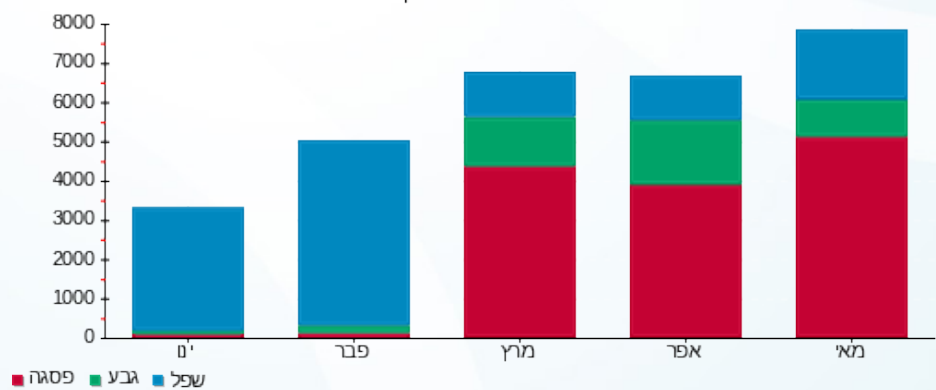

- פסגה
- גבע
- שפל





07/06/23 תאריך הפקה:  
 31/05/23 תאריך קריאה נוכחית:  
 01/05/23 תאריך קריאה קודמת:

שם דייר: מפסק זרם ראשי 4  
 שם אתר: קיבוץ שריד להפקה

לקוח/ה נכבד/ה, אנו מתכבדים להגיש את חישוב צריכת החשמל לתקופה 01/05/23 - 31/05/23:

מפסק זרם ראשי 4 - 1 - 21262656 (3x250)

| סוג תעריף                | סוג צריכה | קריאה קודמת | קריאה נוכחית | סה"כ צריכה בקוט"ש | מחיר לקוט"ש בא"ג | סה"כ לתשלום |
|--------------------------|-----------|-------------|--------------|-------------------|------------------|-------------|
| פרטי חשבון עבור תאריכים: |           |             |              |                   |                  |             |
| 777                      | פסגה      | 01/05/23    | 31/05/23     | 10,449.30         | 39.17            | 4,092.99 ₪  |
| 778                      | גבע       | 6,174.60    | 8,010.50     | 1,835.90          | 39.17            | 719.12 ₪    |
| 779                      | שפל       | 19,734.90   | 22,633.20    | 2,898.30          | 34.91            | 1,011.80 ₪  |

סה"כ לדייר:

| פסגה       | גבע      | שפל        | סה"כ       | שיא ביקוש |
|------------|----------|------------|------------|-----------|
| 10,449.30  | 1,835.90 | 2,898.30   | 15,183.50  | 80.85     |
| 4,092.99 ₪ | 719.12 ₪ | 1,011.80 ₪ | 5,823.91 ₪ |           |

סה"כ צריכה  
 סה"כ לתשלום

|            |                                    |              |
|------------|------------------------------------|--------------|
| 19.71 ₪    | תשלום קבוע                         |              |
| 50.25 ₪    | תשלום עבור גודל חיבור בKVA (3x250) |              |
| 5,893.87 ₪ | סה"כ לתשלום                        | לא כולל מע"מ |

התפלגות חיוב בש"ח לפי תע"ז

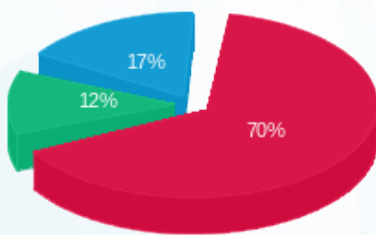

■ פסגה (4,092.99 ₪)  
 ■ גבע (719.12 ₪)  
 ■ שפל (1,011.80 ₪)

הסטוריית צריכה בקוט"ש

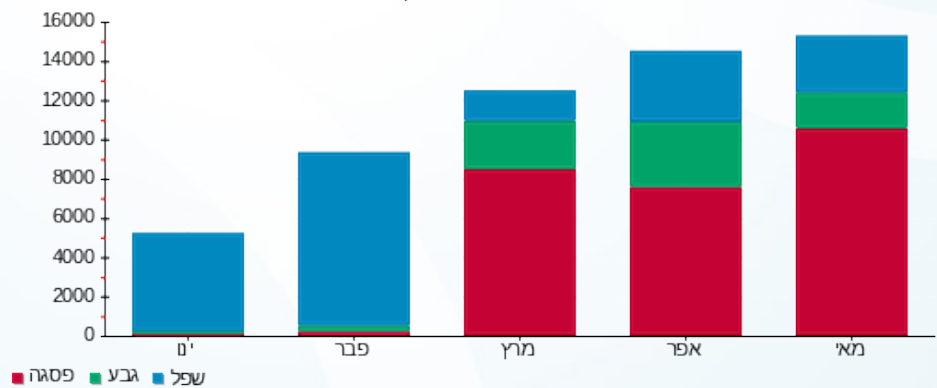



07/06/23 תאריך הפקה:  
 31/05/23 תאריך קריאה נוכחית:  
 01/05/23 תאריך קריאה קודמת:

שם דייר: מפסק ראשי  
 שם אתר: קיבוץ שריד להפקה

לקוח/ה נכבד/ה, אנו מתכבדים להגיש את חישוב צריכת החשמל לתקופה 01/05/23 - 31/05/23:

מפסק ראשי - 1 - 20004129 (3x250)

| סוג תעריף                | סוג צריכה | קריאה קודמת | קריאה נוכחית | סה"כ צריכה בקוט"ש | מחיר לקוט"ש בא"ג | סה"כ לתשלום |
|--------------------------|-----------|-------------|--------------|-------------------|------------------|-------------|
| פרטי חשבון עבור תאריכים: |           |             |              |                   |                  |             |
| 777                      | פסגה      | 01/05/23    | 31/05/23     | 45.00             | 39.17            | 17.63 ₪     |
| 778                      | גבע       | 2,880.00    | 2,880.00     | 0.00              | 39.17            | 0.00 ₪      |
| 779                      | שפל       | 7,707.60    | 8,272.80     | 565.20            | 34.91            | 197.31 ₪    |

סה"כ לדייר:

| פסגה    | גבע    | שפל      | סה"כ     | שיא ביקוש |
|---------|--------|----------|----------|-----------|
| 45.00   | 0.00   | 565.20   | 610.20   | 1,178.99  |
| 17.63 ₪ | 0.00 ₪ | 197.31 ₪ | 214.94 ₪ |           |

סה"כ צריכה  
 סה"כ לתשלום

|          |   |                     |
|----------|---|---------------------|
| 19.71 ₪  | <b>תשלום קבוע</b>                         |                     |
| 50.25 ₪  | <b>תשלום עבור גודל חיבור בKVA (3x250)</b> |                     |
| 284.90 ₪ | <b>סה"כ לתשלום</b>                        | <b>לא כולל מע"מ</b> |

התפלגות חיוב בש"ח לפי תעו"ז

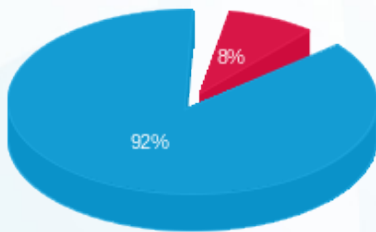

פסגה (17.63 ₪) ■  
 גבע (0.00 ₪) ■  
 שפל (197.31 ₪) ■

הסטוריית צריכה בקוט"ש

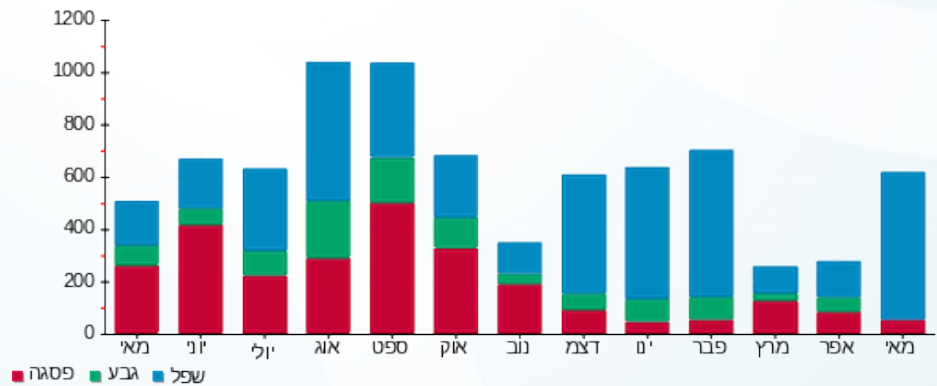



07/06/23

תאריך הפקדה:

שם דייר: מרום חגית וארנון  
שם אתר: קיבוץ שריד להפקה

31/05/23

תאריך קריאה נוכחית:

01/05/23

תאריך קריאה קודמת:

לקוח/ה נכבד/ה, אנו מתכבדים להגיש את חישוב צריכת החשמל לתקופה 01/05/23 - 31/05/23:

מרום חגית וארנון - 1 - 20004358(3x40)

| סוג תעריף                | סוג צריכה | קריאה קודמת | קריאה נוכחית | סה"כ צריכה בקוט"ש | מחיר לקוט"ש בא"ג | סה"כ לתשלום |
|--------------------------|-----------|-------------|--------------|-------------------|------------------|-------------|
| פרטי חשבון עבור תאריכים: |           |             |              |                   |                  |             |
| 777                      | פסגה      | 01/05/23    | 31/05/23     | 42.02             | 39.17            | 16.46 ₪     |
| 778                      | גבע       | 2,300.15    | 2,300.53     | 0.37              | 39.17            | 0.15 ₪      |
| 779                      | שפל       | 7,996.63    | 8,386.80     | 390.17            | 34.91            | 136.21 ₪    |

סה"כ לדייר:

| פסגה    | גבע    | שפל      | סה"כ     | שיא ביקוש |
|---------|--------|----------|----------|-----------|
| 42.02   | 0.37   | 390.17   | 432.57   | 7.82      |
| 16.46 ₪ | 0.15 ₪ | 136.21 ₪ | 152.82 ₪ |           |

סה"כ צריכה

סה"כ לתשלום

|          |                                   |              |
|----------|-----------------------------------|--------------|
| 19.71 ₪  | תשלום קבוע                        |              |
| 8.04 ₪   | תשלום עבור גודל חיבור בKVA (3x40) |              |
| 180.57 ₪ | סה"כ לתשלום                       | לא כולל מע"מ |

התפלגות חיוב בש"ח לפי תעו"ז

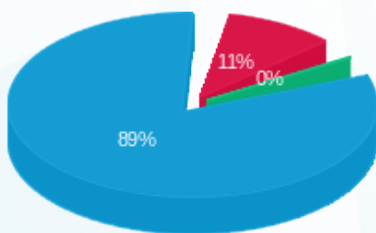

- פסגה (16.46 ₪) - 89%
- גבע (0.15 ₪) - 11%
- שפל (136.21 ₪) - 0%

הסטוריית צריכה בקוט"ש

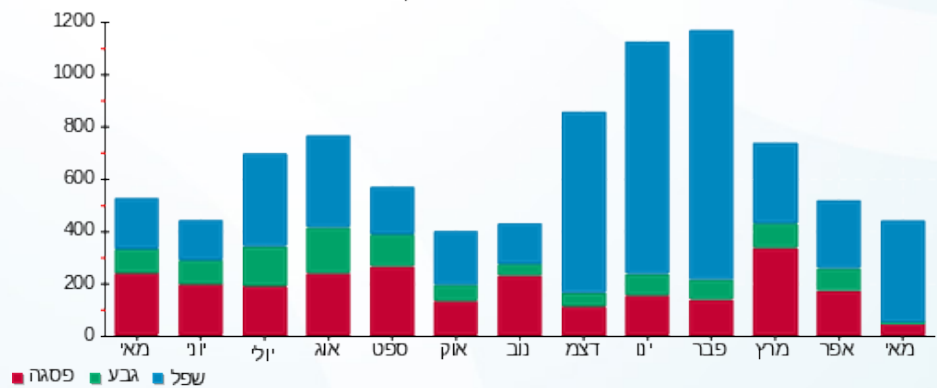



07/06/23 תאריך הפקדה:  
 31/05/23 תאריך קריאה נוכחית:  
 01/05/23 תאריך קריאה קודמת:

שם דייר: מרכזית תקשורת  
 שם אתר: קיבוץ שריד להפקה

לקוח/ה נכבד/ה, אנו מתכבדים להגיש את חישוב צריכת החשמל לתקופה 01/05/23 - 31/05/23:

מרכזית תקשורת - 3 - 22009674 (3x63)

| סה"כ לתשלום | מחיר לקוט"ש בא"ג | סה"כ צריכה בקוט"ש | קריאה נוכחית | קריאה קודמת | סוג צריכה | סוג תעריף                |
|-------------|------------------|-------------------|--------------|-------------|-----------|--------------------------|
|             |                  |                   | 31/05/23     | 01/05/23    |           | פרטי חשבון עבור תאריכים: |
| ₪ 3.64      | 39.17            | 9.30              | 85.80        | 76.50       | פסגה      | 777                      |
| ₪ 0.16      | 39.17            | 0.40              | 10.90        | 10.50       | גבע       | 778                      |
| ₪ 2.06      | 34.91            | 5.90              | 221.40       | 215.50      | שפל       | 779                      |

סה"כ לדייר:

| שיא ביקוש | סה"כ   | שפל    | גבע    | פסגה   |
|-----------|--------|--------|--------|--------|
| 131.09    | 15.60  | 5.90   | 0.40   | 9.30   |
|           | ₪ 5.86 | ₪ 2.06 | ₪ 0.16 | ₪ 3.64 |

סה"כ צריכה  
 סה"כ לתשלום

|         |  |                     |
|---------|--|---------------------|
| ₪ 19.71 | <b>תשלום קבוע</b>                        |                     |
| ₪ 12.66 | <b>תשלום עבור גודל חיבור בKVA (3x63)</b> |                     |
| ₪ 38.23 | <b>סה"כ לתשלום</b>                       | <b>לא כולל מע"מ</b> |

התפלגות חיוב בש"ח לפי תעו"ז

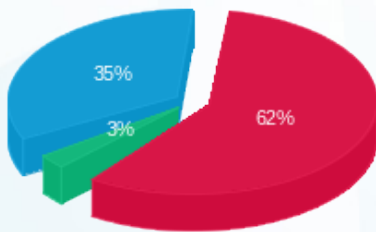

פסגה (₪ 3.64) ■  
 גבע (₪ 0.16) ■  
 שפל (₪ 2.06) ■

הסטוריית צריכה בקוט"ש

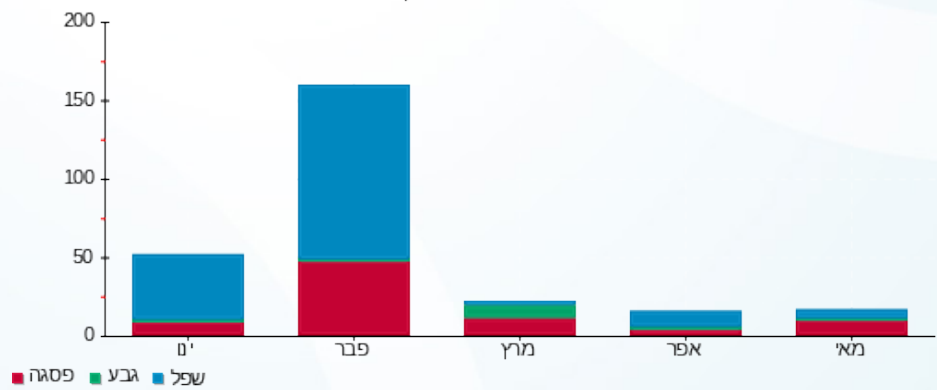



07/06/23 תאריך הפקה:  
 31/05/23 תאריך קריאה נוכחית:  
 01/05/23 תאריך קריאה קודמת:

שם דייר: מרפאת שיניים  
 שם אתר: קיבוץ שריד להפקה

לקוח/ה נכבד/ה, אנו מתכבדים להגיש את חישוב צריכת החשמל לתקופה 01/05/23 - 31/05/23:

מרפאת שיניים - 2 - (3x63)22009674

| סה"כ לתשלום | מחיר לקוט"ש בא"ג | סה"כ צריכה בקוט"ש | קריאה נוכחית | קריאה קודמת | סוג צריכה | סוג תעריף                |
|-------------|------------------|-------------------|--------------|-------------|-----------|--------------------------|
|             |                  |                   | 31/05/23     | 01/05/23    |           | פרטי חשבון עבור תאריכים: |
| ₪ 50.57     | 39.17            | 129.10            | 403.00       | 273.90      | פסגה      | 777                      |
| ₪ 4.31      | 39.17            | 11.00             | 49.10        | 38.10       | גבע       | 778                      |
| ₪ 23.22     | 34.91            | 66.50             | 531.80       | 465.30      | שפל       | 779                      |

סה"כ לדייר:

| שיא ביקוש | סה"כ    | שפל     | גבע    | פסגה    |
|-----------|---------|---------|--------|---------|
| 131.03    | 206.60  | 66.50   | 11.00  | 129.10  |
|           | ₪ 78.09 | ₪ 23.22 | ₪ 4.31 | ₪ 50.57 |

סה"כ צריכה  
 סה"כ לתשלום

|          |  |                     |
|----------|--|---------------------|
| ₪ 19.71  | <b>תשלום קבוע</b>                        |                     |
| ₪ 12.66  | <b>תשלום עבור גודל חיבור בKVA (3x63)</b> |                     |
| ₪ 110.47 | <b>סה"כ לתשלום</b>                       | <b>לא כולל מע"מ</b> |

התפלגות חיוב בש"ח לפי תעו"ז

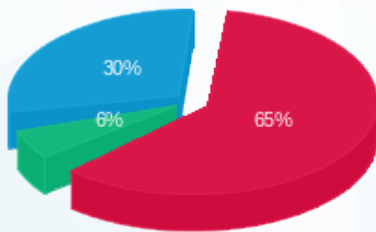

פסגה (₪ 50.57) ■  
 גבע (₪ 4.31) ■  
 שפל (₪ 23.22) ■

הסטוריית צריכה בקוט"ש

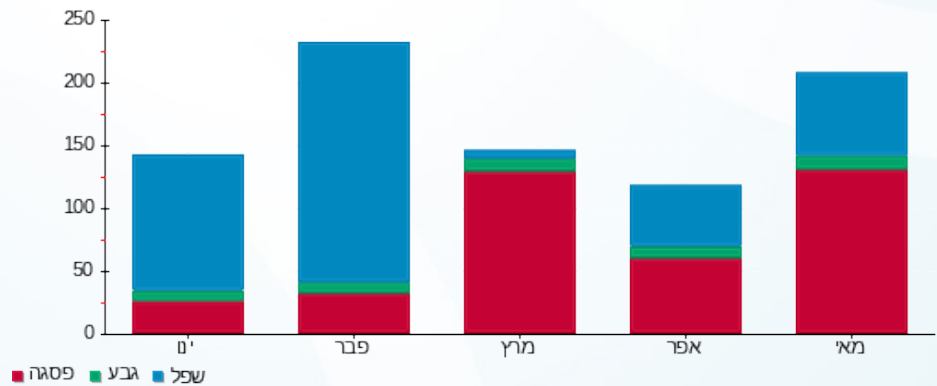

פסגה ■ גבע ■ שפל





07/06/23 תאריך הפקה:  
 31/05/23 תאריך קריאה נוכחית:  
 01/05/23 תאריך קריאה קודמת:

שם דייר: משפחת כליל  
 שם אתר: קיבוץ שריד להפקה

לקוח/ה נכבד/ה, אנו מתכבדים להגיש את חישוב צריכת החשמל לתקופה 01/05/23 - 31/05/23:

משפחת כליל - 3 - 19051983(3x50)

| סוג תעריף                | סוג צריכה | קריאה קודמת | קריאה נוכחית | סה"כ צריכה בקוט"ש | מחיר לקוט"ש בא"ג | סה"כ לתשלום |
|--------------------------|-----------|-------------|--------------|-------------------|------------------|-------------|
| פרטי חשבון עבור תאריכים: |           |             |              |                   |                  |             |
| 777                      | פסגה      | 01/05/23    | 31/05/23     | 0.00              | 39.17            | 17,040.15 ₪ |
| 778                      | גבע       | 9,503.35    | 9,503.35     | 0.00              | 39.17            | 0.00 ₪      |
| 779                      | שפל       | 27,504.05   | 27,504.05    | 0.00              | 34.91            | 0.00 ₪      |

סה"כ לדייר:

| פסגה   | גבע    | שפל    | סה"כ   | שיא ביקוש |
|--------|--------|--------|--------|-----------|
| 0.00   | 0.00   | 0.00   | 0.00   |           |
| 0.00 ₪ | 0.00 ₪ | 0.00 ₪ | 0.00 ₪ |           |

סה"כ צריכה  
 סה"כ לתשלום

|         |                                    |              |
|---------|------------------------------------|--------------|
| 19.71 ₪ | תשלום קבוע                         |              |
| 10.05 ₪ | תשלום עבור גודל חיבור ב KVA (3x50) |              |
| 29.76 ₪ | סה"כ לתשלום                        | לא כולל מע"מ |

התפלגות חיוב בש"ח לפי תעו"ז

פסגה (0.00 ₪)  
 גבע (0.00 ₪)  
 שפל (0.00 ₪)

הסטוריית צריכה בקוט"ש

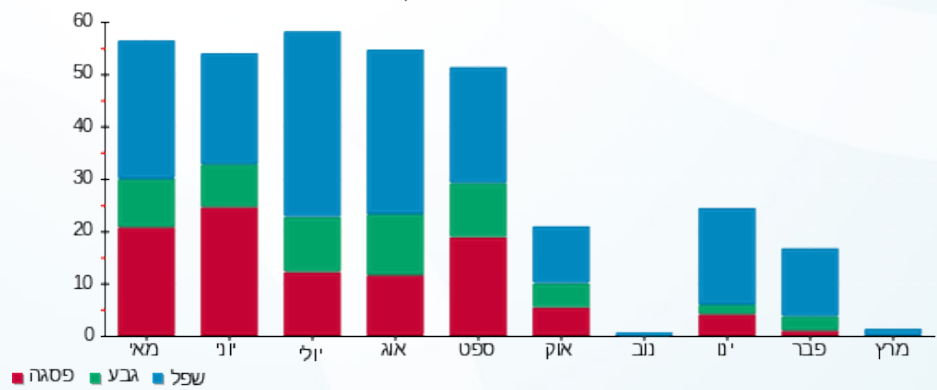



07/06/23

תאריך הפקדה:

שם דייר: משרד אבי  
שם אתר: קיבוץ שריד להפקה

31/05/23

תאריך קריאה נוכחית:

01/05/23

תאריך קריאה קודמת:

לקוח/ה נכבד/ה, אנו מתכבדים להגיש את חישוב צריכת החשמל לתקופה 01/05/23 - 31/05/23:

משרד אבי - 1 - 17313357 (3x25)

| סוג תעריף                | סוג צריכה | קריאה קודמת | קריאה נוכחית | סה"כ צריכה בקוט"ש | מחיר לקוט"ש בא"ג | סה"כ לתשלום |
|--------------------------|-----------|-------------|--------------|-------------------|------------------|-------------|
| פרטי חשבון עבור תאריכים: |           |             |              |                   |                  |             |
| 777                      | פסגה      | 01/05/23    | 31/05/23     | 42.40             | 39.17            | 16.61 ₪     |
| 778                      | גבע       | 949.60      | 954.90       | 5.30              | 39.17            | 2.08 ₪      |
| 779                      | שפל       | 2,660.60    | 2,667.50     | 6.90              | 34.91            | 2.41 ₪      |

סה"כ לדייר:

| פסגה    | גבע    | שפל    | סה"כ    | שיא ביקוש |
|---------|--------|--------|---------|-----------|
| 42.40   | 5.30   | 6.90   | 54.60   | 4.44      |
| 16.61 ₪ | 2.08 ₪ | 2.41 ₪ | 21.09 ₪ |           |

סה"כ צריכה  
סה"כ לתשלום

|         |                                   |              |
|---------|-----------------------------------|--------------|
| 19.71 ₪ | תשלום קבוע                        |              |
| 5.03 ₪  | תשלום עבור גודל חיבור בKVA (3x25) |              |
| 45.83 ₪ | סה"כ לתשלום                       | לא כולל מע"מ |

התפלגות חיוב בש"ח לפי תעו"ז

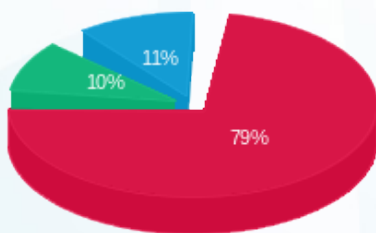

- פסגה (16.61 ₪)
- גבע (2.08 ₪)
- שפל (2.41 ₪)

הסטוריית צריכה בקוט"ש

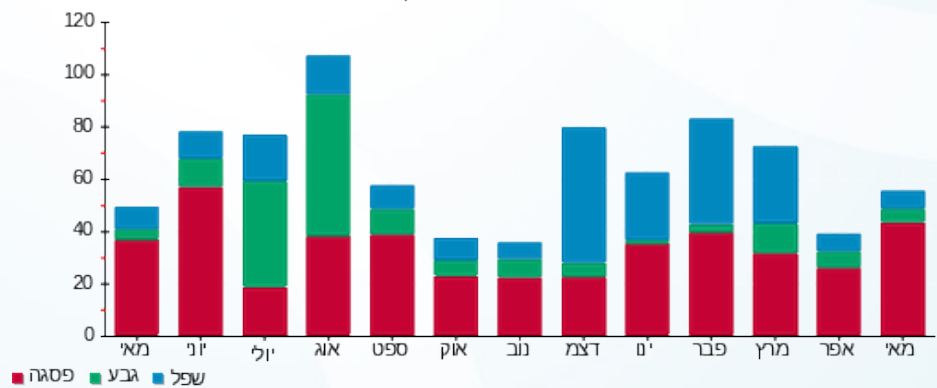



07/06/23

תאריך הפקדה:

שם דייר: מתח גבוה - מחסן  
שם אתר: קיבוץ שריד להפקה

31/05/23

תאריך קריאה נוכחית:

01/05/23

תאריך קריאה קודמת:

לקוח/ה נכבד/ה, אנו מתכבדים להגיש את חישוב צריכת החשמל לתקופה 01/05/23 - 31/05/23:

מתח גבוה - מחסן 1 - 17312830 (3x25)

| סוג תעריף                | סוג צריכה | קריאה קודמת | קריאה נוכחית | סה"כ צריכה בקוט"ש | מחיר לקוט"ש בא"ג | סה"כ לתשלום |
|--------------------------|-----------|-------------|--------------|-------------------|------------------|-------------|
| פרטי חשבון עבור תאריכים: |           |             |              |                   |                  |             |
| 777                      | פסגה      | 01/05/23    | 31/05/23     | 21.60             | 39.17            | 8.46 ₪      |
| 778                      | גבע       | 649.90      | 650.20       | 0.30              | 39.17            | 0.12 ₪      |
| 779                      | שפל       | 1,710.40    | 1,809.40     | 99.00             | 34.91            | 34.56 ₪     |

סה"כ לדייר:

| פסגה   | גבע    | שפל     | סה"כ    | שיא ביקוש |
|--------|--------|---------|---------|-----------|
| 21.60  | 0.30   | 99.00   | 120.90  | 3.53      |
| ₪ 8.46 | ₪ 0.12 | ₪ 34.56 | ₪ 43.14 |           |

סה"כ צריכה

סה"כ לתשלום

|         |                                   |              |
|---------|-----------------------------------|--------------|
| 19.71 ₪ | תשלום קבוע                        |              |
| 5.03 ₪  | תשלום עבור גודל חיבור בKVA (3x25) |              |
| 67.87 ₪ | סה"כ לתשלום                       | לא כולל מע"מ |

התפלגות חיוב בש"ח לפי תעו"ז

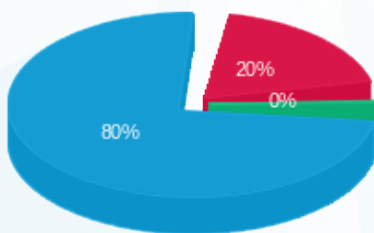

- פסגה (₪ 8.46) 80%
- גבע (₪ 0.12) 20%
- שפל (₪ 34.56) 0%

הסטוריית צריכה בקוט"ש

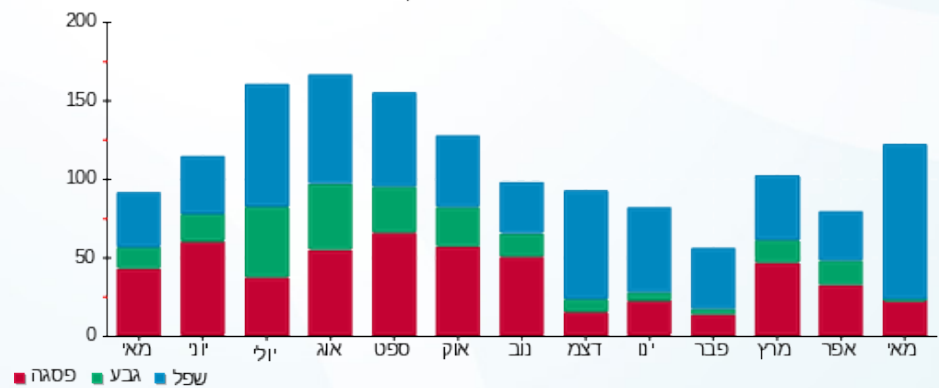



07/06/23

תאריך הפקדה:

שם דייר: גנן מיקה והראל  
שם אתר: קיבוץ שריד להפקה

31/05/23

תאריך קריאה נוכחית:

01/05/23

תאריך קריאה קודמת:

לקוח/ה נכבד/ה, אנו מתכבדים להגיש את חישוב צריכת החשמל לתקופה 01/05/23 - 31/05/23:

גנן מיקה והראל - 3 - 20004487(3x40)

| סוג תעריף                | סוג צריכה | קריאה קודמת | קריאה נוכחית | סה"כ צריכה בקוט"ש | מחיר לקוט"ש בא"ג | סה"כ לתשלום |
|--------------------------|-----------|-------------|--------------|-------------------|------------------|-------------|
| פרטי חשבון עבור תאריכים: |           |             |              |                   |                  |             |
| 777                      | פסגה      | 01/05/23    | 31/05/23     | 148.83            | 39.17            | 58.29 ₪     |
| 778                      | גבע       | 3,014.18    | 3,016.50     | 2.32              | 39.17            | 0.91 ₪      |
| 779                      | שפל       | 10,123.63   | 10,885.20    | 761.58            | 34.91            | 265.87 ₪    |

סה"כ לדייר:

| פסגה    | גבע    | שפל      | סה"כ     | שיא ביקוש |
|---------|--------|----------|----------|-----------|
| 148.83  | 2.32   | 761.58   | 912.73   | 18.46     |
| ₪ 58.29 | ₪ 0.91 | ₪ 265.87 | ₪ 325.07 |           |

סה"כ צריכה

סה"כ לתשלום

|          |                                   |              |
|----------|-----------------------------------|--------------|
| 19.71 ₪  | תשלום קבוע                        |              |
| 8.04 ₪   | תשלום עבור גודל חיבור בKVA (3x40) |              |
| 352.82 ₪ | סה"כ לתשלום                       | לא כולל מע"מ |

התפלגות חיוב בש"ח לפי תעו"ז

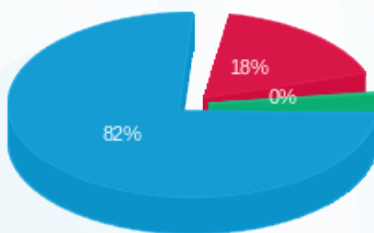

- פסגה (₪ 58.29)
- גבע (₪ 0.91)
- שפל (₪ 265.87)

הסטוריית צריכה בקוט"ש

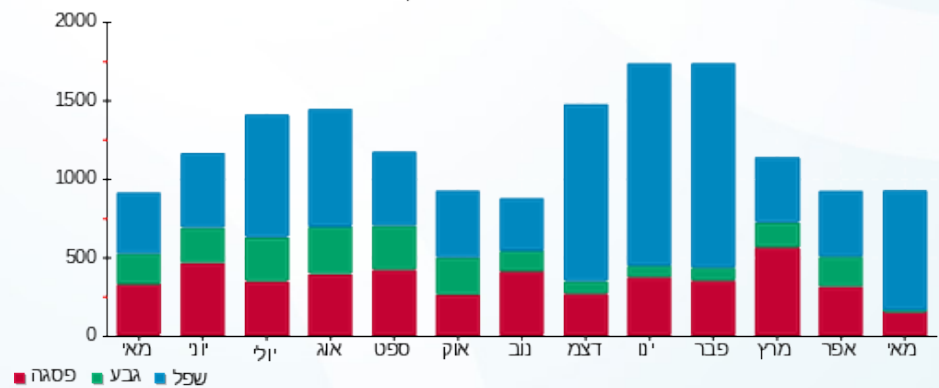

- פסגה
- גבע
- שפל





07/06/23 תאריך הפקדה:  
 31/05/23 תאריך קריאה נוכחית:  
 01/05/23 תאריך קריאה קודמת:

שם דייר: ניצן ליבני  
 שם אתר: קיבוץ שריד להפקה

לקוח/ה נכבד/ה, אנו מתכבדים להגיש את חישוב צריכת החשמל לתקופה 01/05/23 - 31/05/23:

ניצן ליבני - 1 - 17313381(0x0)

| סה"כ לתשלום | מחיר לקוט"ש בא"ג | סה"כ צריכה בקוט"ש | קריאה נוכחית | קריאה קודמת | סוג צריכה | סוג תעריף                |
|-------------|------------------|-------------------|--------------|-------------|-----------|--------------------------|
|             |                  |                   | 31/05/23     | 01/05/23    |           | פרטי חשבון עבור תאריכים: |
| 193.46 ₪    | 39.17            | 493.90            | 22,287.70    | 21,793.80   | פסגה      | 777                      |
| 73.21 ₪     | 39.17            | 186.90            | 13,398.70    | 13,211.80   | גבע       | 778                      |
| 146.03 ₪    | 34.91            | 418.30            | 36,223.10    | 35,804.80   | שפל       | 779                      |

סה"כ לדיר:

| שיא ביקוש | סה"כ     | שפל      | גבע     | פסגה     |
|-----------|----------|----------|---------|----------|
| 13.11     | 1,099.10 | 418.30   | 186.90  | 493.90   |
|           | 412.70 ₪ | 146.03 ₪ | 73.21 ₪ | 193.46 ₪ |

סה"כ צריכה  
 סה"כ לתשלום

|          |   |                     |
|----------|---|---------------------|
| 19.71 ₪  | <b>תשלום קבוע</b>                       |                     |
| 0.00 ₪   | <b>תשלום עבור גודל חיבור בKVA (0x0)</b> |                     |
| 432.41 ₪ | <b>סה"כ לתשלום</b>                      | <b>לא כולל מע"מ</b> |

התפלגות חיוב בש"ח לפי תעו"ז

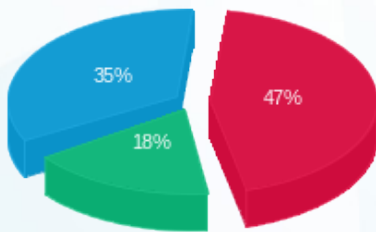

■ פסגה (193.46 ₪)  
 ■ גבע (73.21 ₪)  
 ■ שפל (146.03 ₪)

הסטוריית צריכה בקוט"ש

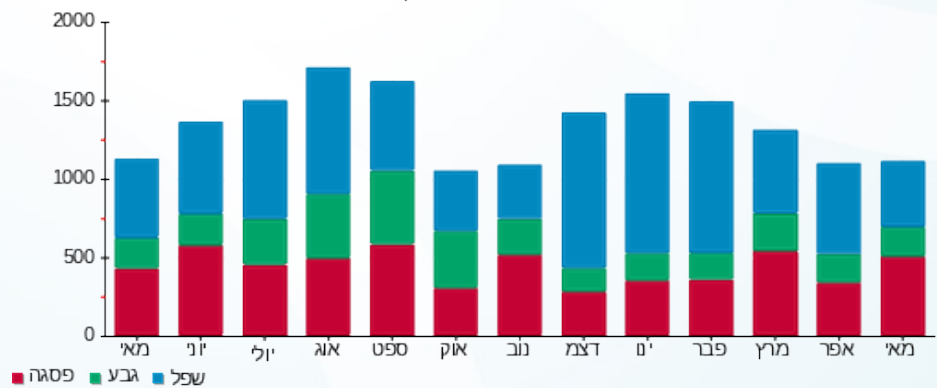

07/06/23 תאריך הפקה:  
 31/05/23 תאריך קריאה נוכחית:  
 01/05/23 תאריך קריאה קודמת:

שם דייר: נענע הסכרות  
 שם אתר: קיבוץ שריד להפקה

לקוח/ה נכבד/ה, אנו מתכבדים להגיש את חישוב צריכת החשמל לתקופה 01/05/23 - 31/05/23:

נענע הסכרות - 3 - 20004129(3x40)

| סוג תעריף                | סוג צריכה | קריאה קודמת | קריאה נוכחית | סה"כ צריכה בקוט"ש | מחיר לקוט"ש בא"ג | סה"כ לתשלום |
|--------------------------|-----------|-------------|--------------|-------------------|------------------|-------------|
| פרטי חשבון עבור תאריכים: |           |             |              |                   |                  |             |
| 777                      | פסגה      | 01/05/23    | 31/05/23     | 58.70             | 39.17            | 22.99 ₪     |
| 778                      | גבע       | 1,706.10    | 1,708.00     | 1.90              | 39.17            | 0.74 ₪      |
| 779                      | שפל       | 5,090.85    | 5,423.50     | 332.65            | 34.91            | 116.13 ₪    |

סה"כ לדייר:

| פסגה    | גבע    | שפל      | סה"כ     | שיא ביקוש |
|---------|--------|----------|----------|-----------|
| 58.70   | 1.90   | 332.65   | 393.25   | 65.62     |
| 22.99 ₪ | 0.74 ₪ | 116.13 ₪ | 139.87 ₪ |           |

סה"כ צריכה  
 סה"כ לתשלום

|          |                                   |              |
|----------|-----------------------------------|--------------|
| 19.71 ₪  | תשלום קבוע                        |              |
| 8.04 ₪   | תשלום עבור גודל חיבור בKVA (3x40) |              |
| 167.62 ₪ | סה"כ לתשלום                       | לא כולל מע"מ |

התפלגות חיוב בש"ח לפי תעו"ז

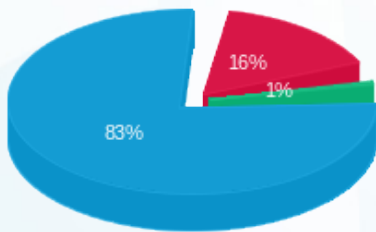

פסגה (22.99 ₪)  
 גבע (0.74 ₪)  
 שפל (116.13 ₪)

הסטוריית צריכה בקוט"ש

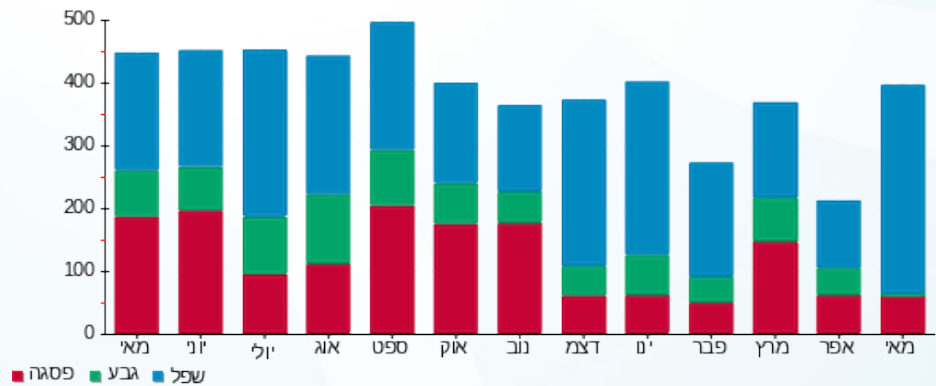



07/06/23 תאריך הפקדה:  
 31/05/23 תאריך קריאה נוכחית:  
 01/05/23 תאריך קריאה קודמת:

שם דייר: סלוצקי שי ורינת  
 שם אתר: קיבוץ שריד להפקה

לקוח/ה נכבד/ה, אנו מתכבדים להגיש את חישוב צריכת החשמל לתקופה 01/05/23 - 31/05/23:

סלוצקי שי ורינת - 2 - 20004356(3x40)

| סוג תעריף                | סוג צריכה | קריאה קודמת | קריאה נוכחית | סה"כ צריכה בקוט"ש | מחיר לקוט"ש בא"ג | סה"כ לתשלום |
|--------------------------|-----------|-------------|--------------|-------------------|------------------|-------------|
| פרטי חשבון עבור תאריכים: |           |             |              |                   |                  |             |
| 777                      | פסגה      | 01/05/23    | 31/05/23     | 177.97            | 39.17            | 69.71 ₪     |
| 778                      | גבע       | 2,569.90    | 2,578.70     | 8.80              | 39.17            | 3.45 ₪      |
| 779                      | שפל       | 6,456.98    | 6,954.80     | 497.83            | 34.91            | 173.79 ₪    |

סה"כ לדייר:

| פסגה    | גבע    | שפל      | סה"כ     | שיא ביקוש |
|---------|--------|----------|----------|-----------|
| 177.97  | 8.80   | 497.83   | 684.60   | 8.50      |
| ₪ 69.71 | ₪ 3.45 | ₪ 173.79 | ₪ 246.95 |           |

סה"כ צריכה

סה"כ לתשלום

|          |                                   |              |
|----------|-----------------------------------|--------------|
| 19.71 ₪  | תשלום קבוע                        |              |
| 8.04 ₪   | תשלום עבור גודל חיבור בKVA (3x40) |              |
| 274.70 ₪ | סה"כ לתשלום                       | לא כולל מע"מ |

התפלגות חיוב בש"ח לפי תעו"ז

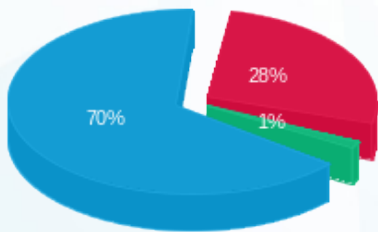

פסגה (₪ 69.71) 70%  
 גבע (₪ 3.45) 28%  
 שפל (₪ 173.79) 1%

הסטוריית צריכה בקוט"ש

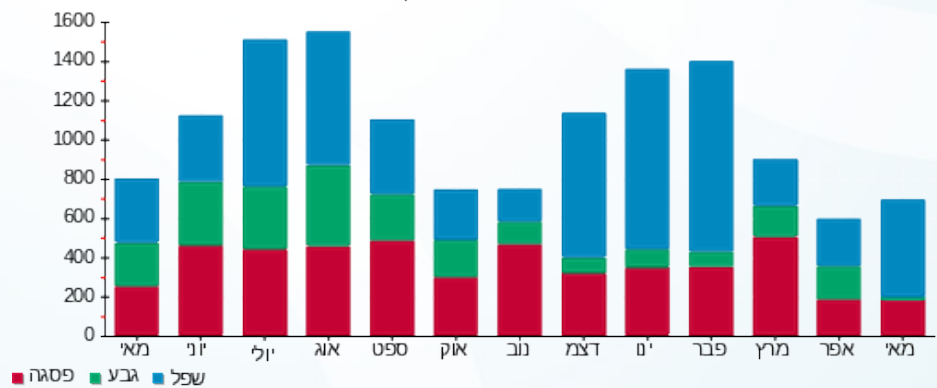



07/06/23

תאריך הפקדה:

שם דייר: עווד דרורי  
שם אתר: קיבוץ שריד להפקה

31/05/23

תאריך קריאה נוכחית:

01/05/23

תאריך קריאה קודמת:

לקוח/ה נכבד/ה, אנו מתכבדים להגיש את חישוב צריכת החשמל לתקופה 01/05/23 - 31/05/23:

עווד דרורי - 1 - 19051983(3x50)

| סוג תעריף                | סוג צריכה | קריאה קודמת | קריאה נוכחית | סה"כ צריכה בקוט"ש | מחיר לקוט"ש בא"ג | סה"כ לתשלום |
|--------------------------|-----------|-------------|--------------|-------------------|------------------|-------------|
| פרטי חשבון עבור תאריכים: |           |             |              |                   |                  |             |
| 777                      | פסגה      | 01/05/23    | 31/05/23     | 40.15             | 39.17            | 15.73 ₪     |
| 778                      | גבע       | 4,702.85    | 4,703.15     | 0.30              | 39.17            | 0.12 ₪      |
| 779                      | שפל       | 12,848.75   | 13,080.25    | 231.50            | 34.91            | 80.82 ₪     |

סה"כ לדייר:

| פסגה    | גבע    | שפל     | סה"כ    | שיא ביקוש |
|---------|--------|---------|---------|-----------|
| 40.15   | 0.30   | 231.50  | 271.95  | 4.06      |
| 15.73 ₪ | 0.12 ₪ | 80.82 ₪ | 96.66 ₪ |           |

סה"כ צריכה

סה"כ לתשלום

|          |                                   |              |
|----------|-----------------------------------|--------------|
| 19.71 ₪  | תשלום קבוע                        |              |
| 10.05 ₪  | תשלום עבור גודל חיבור בKVA (3x50) |              |
| 126.42 ₪ | סה"כ לתשלום                       | לא כולל מע"מ |

התפלגות חיוב בש"ח לפי תע"ז

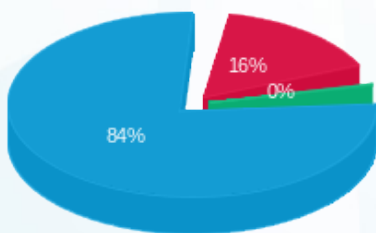

- פסגה (15.73 ₪)
- גבע (0.12 ₪)
- שפל (80.82 ₪)

הסטוריית צריכה בקוט"ש

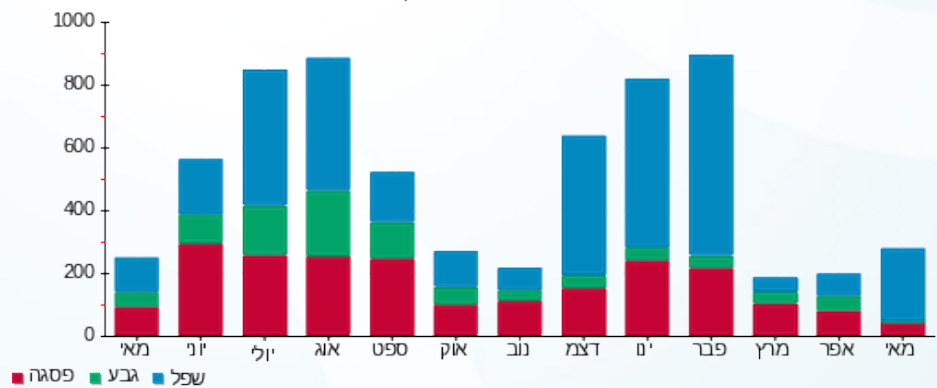



07/06/23

תאריך הפקדה:

שם דייר: עופר גולן  
שם אתר: קיבוץ שריד להפקה

31/05/23

תאריך קריאה נוכחית:

01/05/23

תאריך קריאה קודמת:

לקוח/ה נכבד/ה, אנו מתכבדים להגיש את חישוב צריכת החשמל לתקופה 01/05/23 - 31/05/23:

עופר גולן - 2 - 20004360(3x40)

| סוג תעריף                | סוג צריכה | קריאה קודמת | קריאה נוכחית | סה"כ צריכה בקוט"ש | מחיר לקוט"ש בא"ג | סה"כ לתשלום |
|--------------------------|-----------|-------------|--------------|-------------------|------------------|-------------|
| פרטי חשבון עבור תאריכים: |           |             |              |                   |                  |             |
| 777                      | פסגה      | 01/05/23    | 31/05/23     | 93.25             | 39.17            | 36.53 ₪     |
| 778                      | גבע       | 3,750.08    | 3,755.30     | 5.23              | 39.17            | 2.05 ₪      |
| 779                      | שפל       | 9,524.00    | 9,905.40     | 381.40            | 34.91            | 133.15 ₪    |

סה"כ לדייר:

| פסגה    | גבע    | שפל      | סה"כ     | שיא ביקוש |
|---------|--------|----------|----------|-----------|
| 93.25   | 5.23   | 381.40   | 479.88   | 8.06      |
| 36.53 ₪ | 2.05 ₪ | 133.15 ₪ | 171.72 ₪ |           |

סה"כ צריכה

סה"כ לתשלום

|          |                                   |              |
|----------|-----------------------------------|--------------|
| 19.71 ₪  | תשלום קבוע                        |              |
| 8.04 ₪   | תשלום עבור גודל חיבור בKVA (3x40) |              |
| 199.47 ₪ | סה"כ לתשלום                       | לא כולל מע"מ |

התפלגות חיוב בש"ח לפי תע"ז

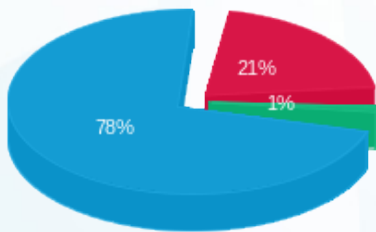

- פסגה (36.53 ₪)
- גבע (2.05 ₪)
- שפל (133.15 ₪)

הסטוריית צריכה בקוט"ש

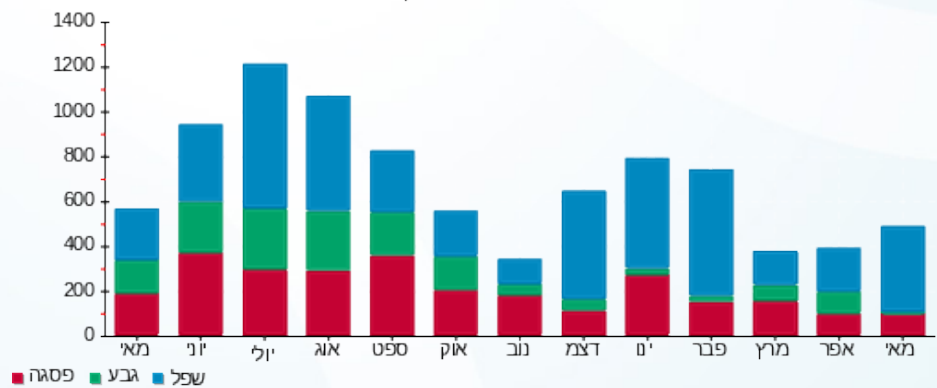



07/06/23

תאריך הפקדה:

31/05/23

תאריך קריאה נוכחית:

01/05/23

תאריך קריאה קודמת:

שם דייר: עופרה ברעם  
שם אתר: קיבוץ שריד להפקה

לקוח/ה נכבד/ה, אנו מתכבדים להגיש את חישוב צריכת החשמל לתקופה 01/05/23 - 31/05/23:

עופרה ברעם - 1 - 17313441(3x40)

| סוג תעריף                | סוג צריכה | קריאה קודמת | קריאה נוכחית | סה"כ צריכה בקוט"ש | מחיר לקוט"ש בא"ג | סה"כ לתשלום |
|--------------------------|-----------|-------------|--------------|-------------------|------------------|-------------|
| פרטי חשבון עבור תאריכים: |           |             |              |                   |                  |             |
| 777                      | פסגה      | 01/05/23    | 31/05/23     | 125.40            | 39.17            | 49.12 ₪     |
| 778                      | גבע       | 6,183.70    | 6,287.10     | 103.40            | 39.17            | 40.50 ₪     |
| 779                      | שפל       | 11,034.70   | 11,116.70    | 82.00             | 34.91            | 28.63 ₪     |

סה"כ לדייר:

| פסגה    | גבע     | שפל     | סה"כ     | שיא ביקוש |
|---------|---------|---------|----------|-----------|
| 125.40  | 103.40  | 82.00   | 310.80   | 9.07      |
| ₪ 49.12 | ₪ 40.50 | ₪ 28.63 | ₪ 118.25 |           |

סה"כ צריכה

סה"כ לתשלום

|          |                                   |              |
|----------|-----------------------------------|--------------|
| 19.71 ₪  | תשלום קבוע                        |              |
| 8.04 ₪   | תשלום עבור גודל חיבור בKVA (3x40) |              |
| 146.00 ₪ | סה"כ לתשלום                       | לא כולל מע"מ |

התפלגות חיוב בש"ח לפי תע"ז

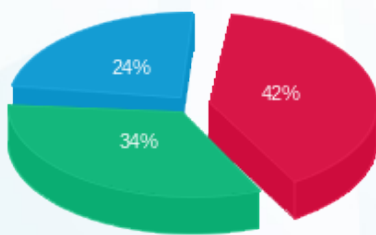

פסגה (₪ 49.12)  
גבע (₪ 40.50)  
שפל (₪ 28.63)

הסטוריית צריכה בקוט"ש

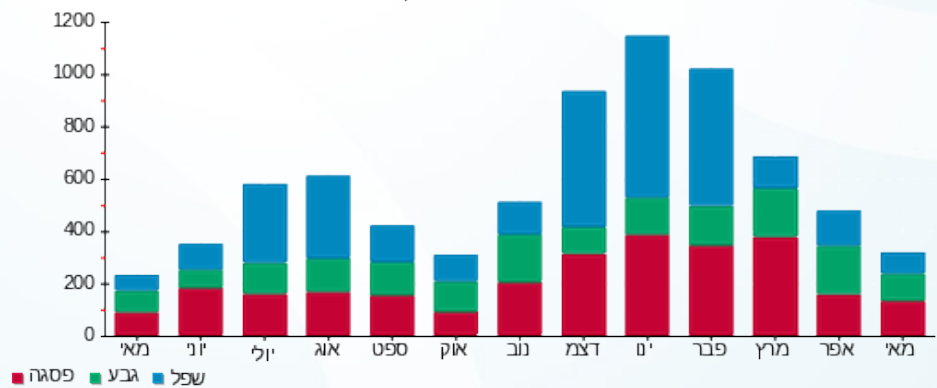



07/06/23

תאריך הפקדה:

שם דייר: עטר

31/05/23

תאריך קריאה נוכחית:

שם אתר: קיבוץ שריד להפקה

01/05/23

תאריך קריאה קודמת:

לקוח/ה נכבד/ה, אנו מתכבדים להגיש את חישוב צריכת החשמל לתקופה 01/05/23 - 31/05/23:

עטר - 2 - 19051969 (3x40)

| סה"כ לתשלום | מחיר לקוט"ש בא"ג | סה"כ צריכה בקוט"ש | קריאה נוכחית | קריאה קודמת | סוג צריכה | סוג תעריף                |
|-------------|------------------|-------------------|--------------|-------------|-----------|--------------------------|
|             |                  |                   | 31/05/23     | 01/05/23    |           | פרטי חשבון עבור תאריכים: |
| 147.01 ₪    | 39.17            | 375.31            | 11,717.16    | 11,341.85   | פסגה      | 777                      |
| 0.94 ₪      | 39.17            | 2.40              | 6,103.85     | 6,101.45    | גבע       | 778                      |
| 195.89 ₪    | 34.91            | 561.12            | 15,770.42    | 15,209.30   | שפל       | 779                      |

סה"כ לדייר:

| שיא ביקוש | סה"כ     | שפל      | גבע    | פסגה     |
|-----------|----------|----------|--------|----------|
| 13.88     | 938.83   | 561.12   | 2.40   | 375.31   |
|           | 343.84 ₪ | 195.89 ₪ | 0.94 ₪ | 147.01 ₪ |

סה"כ צריכה

סה"כ לתשלום

|          |  |                     |
|----------|--|---------------------|
| 19.71 ₪  | <b>תשלום קבוע</b>                        |                     |
| 8.04 ₪   | <b>תשלום עבור גודל חיבור בKVA (3x40)</b> |                     |
| 371.59 ₪ | <b>סה"כ לתשלום</b>                       | <b>לא כולל מע"מ</b> |

התפלגות חיוב בש"ח לפי תע"ז

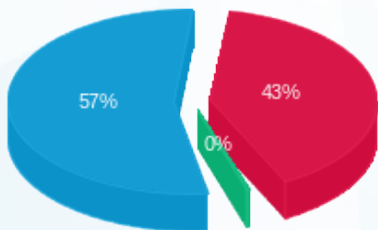

- פסגה (147.01 ₪) 57%
- גבע (0.94 ₪) 0%
- שפל (195.89 ₪) 43%

הסטוריית צריכה בקוט"ש

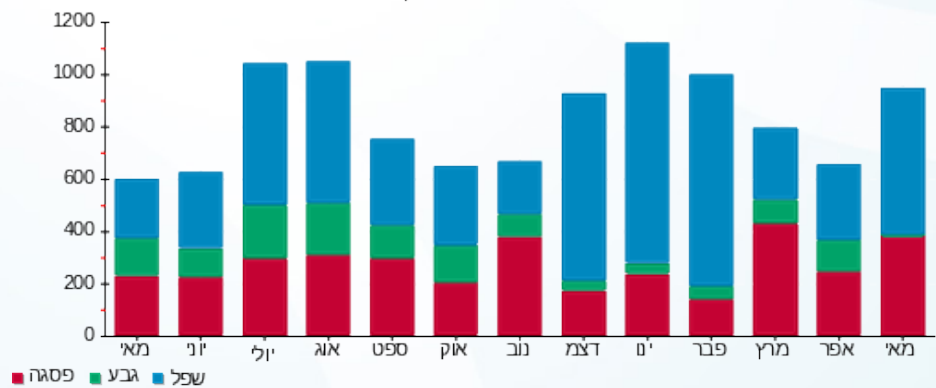



07/06/23

תאריך הפקדה:

31/05/23

תאריך קריאה נוכחית:

01/05/23

תאריך קריאה קודמת:

שם דייר: פארק  
שם אתר: קיבוץ שריד להפקה

לקוח/ה נכבד/ה, אנו מתכבדים להגיש את חישוב צריכת החשמל לתקופה 01/05/23 - 31/05/23:

פארק - 10 - 19093493 (1x40)

| סוג תעריף                | סוג צריכה | קריאה קודמת | קריאה נוכחית | סה"כ צריכה בקוט"ש | מחיר לקוט"ש בא"ג | סה"כ לתשלום |
|--------------------------|-----------|-------------|--------------|-------------------|------------------|-------------|
| פרטי חשבון עבור תאריכים: |           |             |              |                   |                  |             |
| 777                      | פסגה      | 01/05/23    | 31/05/23     | 3,062.03          | 39.17            | 127.57 ₪    |
| 778                      | גבע       | 1,731.25    | 1,732.75     | 1.50              | 39.17            | 0.59 ₪      |
| 779                      | שפל       | 5,733.10    | 6,604.58     | 871.48            | 34.91            | 304.23 ₪    |

סה"כ לדייר:

| פסגה     | גבע    | שפל      | סה"כ     | שיא ביקוש |
|----------|--------|----------|----------|-----------|
| 325.68   | 1.50   | 871.48   | 1,198.65 | 7.18      |
| 127.57 ₪ | 0.59 ₪ | 304.23 ₪ | 432.39 ₪ |           |

סה"כ צריכה

סה"כ לתשלום

|          |                                   |              |
|----------|-----------------------------------|--------------|
| 19.71 ₪  | תשלום קבוע                        |              |
| 2.68 ₪   | תשלום עבור גודל חיבור בKVA (1x40) |              |
| 454.78 ₪ | סה"כ לתשלום                       | לא כולל מע"מ |

התפלגות חיוב בש"ח לפי תע"ז

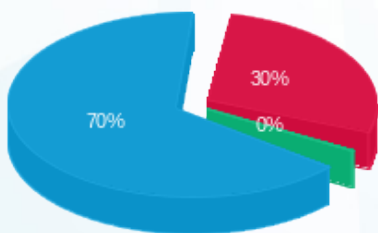

- פסגה (127.57 ₪) - 70%
- גבע (0.59 ₪) - 30%
- שפל (304.23 ₪) - 0%

הסטוריית צריכה בקוט"ש

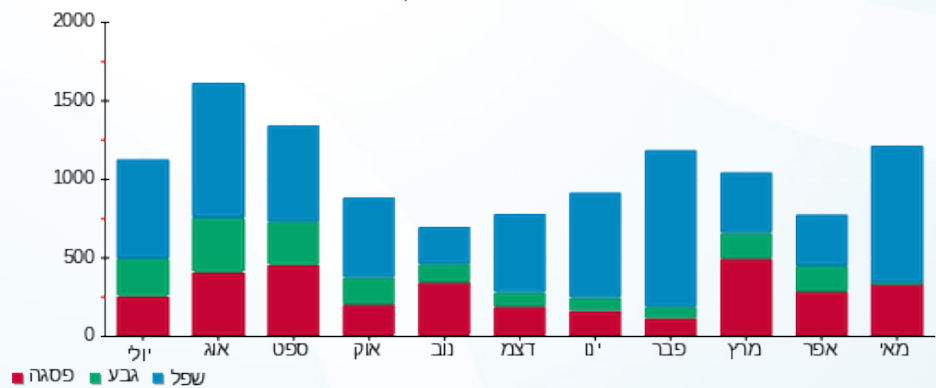



07/06/23 תאריך הפקה:  
 31/05/23 תאריך קריאה נוכחית:  
 01/05/23 תאריך קריאה קודמת:

שם דייר: פטל  
 שם אתר: קיבוץ שריד להפקה

לקוח/ה נכבד/ה, אנו מתכבדים להגיש את חישוב צריכת החשמל לתקופה 01/05/23 - 31/05/23:

פטל - 1 - (3x50)22009673

| סה"כ לתשלום | מחיר לקוט"ש בא"ג | סה"כ צריכה בקוט"ש | קריאה נוכחית | קריאה קודמת | סוג צריכה                | סוג תעריף |
|-------------|------------------|-------------------|--------------|-------------|--------------------------|-----------|
|             |                  |                   | 31/05/23     | 01/05/23    | פרטי חשבון עבור תאריכים: |           |
| 184.94 ₪    | 39.17            | 472.15            | 1,493.05     | 1,020.90    | פסגה                     | 777       |
| 30.71 ₪     | 39.17            | 78.39             | 647.79       | 569.40      | גבע                      | 778       |
| 21.99 ₪     | 34.91            | 62.99             | 2,220.39     | 2,157.40    | שפל                      | 779       |

סה"כ לדייר:

| שיא ביקוש | סה"כ     | שפל     | גבע     | פסגה     |
|-----------|----------|---------|---------|----------|
| 8.65      | 613.54   | 62.99   | 78.39   | 472.15   |
|           | 237.64 ₪ | 21.99 ₪ | 30.71 ₪ | 184.94 ₪ |

סה"כ צריכה  
 סה"כ לתשלום

|          |  |                     |
|----------|--|---------------------|
| 19.71 ₪  | <b>תשלום קבוע</b>                        |                     |
| 10.05 ₪  | <b>תשלום עבור גודל חיבור בKVA (3x50)</b> |                     |
| 267.40 ₪ | <b>סה"כ לתשלום</b>                       | <b>לא כולל מע"מ</b> |

התפלגות חיוב בש"ח לפי תעו"ז

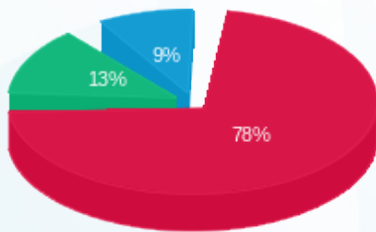

■ פסגה (184.94 ₪)  
 ■ גבע (30.71 ₪)  
 ■ שפל (21.99 ₪)

הסטוריית צריכה בקוט"ש

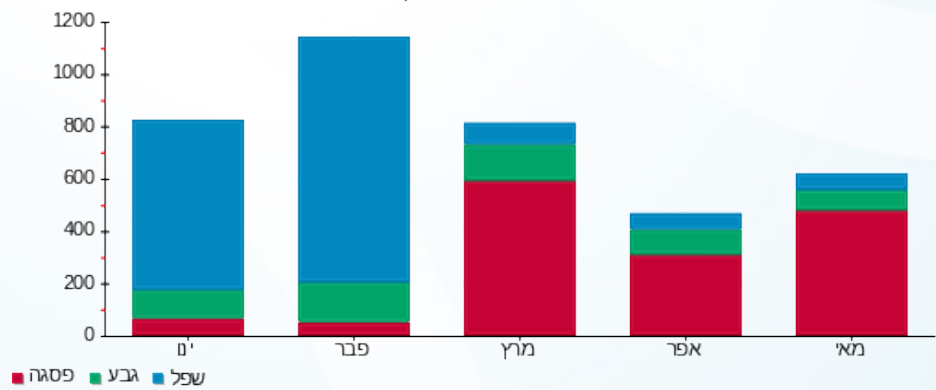



07/06/23

תאריך הפקדה:

שם דייר: פרסאי אורי ויעל  
שם אתר: קיבוץ שריד להפקה

31/05/23

תאריך קריאה נוכחית:

01/05/23

תאריך קריאה קודמת:

לקוח/ה נכבד/ה, אנו מתכבדים להגיש את חישוב צריכת החשמל לתקופה 01/05/23 - 31/05/23:

פרסאי אורי ויעל - 4 - 20004356(3x40)

| סוג תעריף                | סוג צריכה | קריאה קודמת | קריאה נוכחית | סה"כ צריכה בקוט"ש | מחיר לקוט"ש בא"ג | סה"כ לתשלום |
|--------------------------|-----------|-------------|--------------|-------------------|------------------|-------------|
| פרטי חשבון עבור תאריכים: |           |             |              |                   |                  |             |
| 777                      | פסגה      | 01/05/23    | 31/05/23     | 0.83              | 39.17            | 0.32 ₪      |
| 778                      | גבע       | 4.63        | 4.63         | 0.00              | 39.17            | 0.00 ₪      |
| 779                      | שפל       | 22.78       | 29.13        | 6.35              | 34.91            | 2.22 ₪      |

סה"כ לדייר:

| פסגה   | גבע    | שפל    | סה"כ   | שיא ביקוש |
|--------|--------|--------|--------|-----------|
| 0.83   | 0.00   | 6.35   | 7.18   | 0.97      |
| 0.32 ₪ | 0.00 ₪ | 2.22 ₪ | 2.54 ₪ |           |

סה"כ צריכה  
סה"כ לתשלום

|         |                                   |              |
|---------|-----------------------------------|--------------|
| 19.71 ₪ | תשלום קבוע                        |              |
| 8.04 ₪  | תשלום עבור גודל חיבור בKVA (3x40) |              |
| 30.29 ₪ | סה"כ לתשלום                       | לא כולל מע"מ |

התפלגות חיוב בש"ח לפי תעו"ז

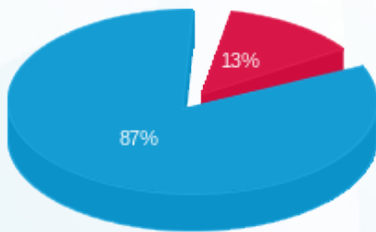

פסגה (0.32 ₪) ■  
גבע (0.00 ₪) ■  
שפל (2.22 ₪) ■

הסטוריית צריכה בקוט"ש

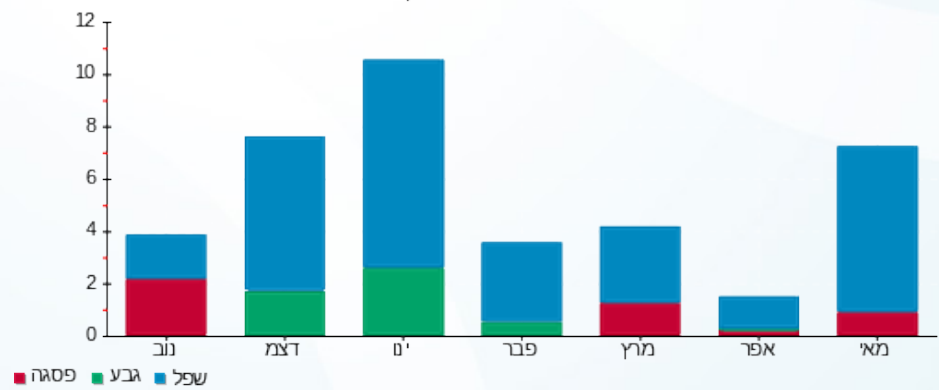

פסגה ■ גבע ■ שפל





07/06/23 תאריך הפקדה:  
 31/05/23 תאריך קריאה נוכחית:  
 01/05/23 תאריך קריאה קודמת:

שם דייר: צוקר  
 שם אתר: קיבוץ שריד להפקה

לקוח/ה נכבד/ה, אנו מתכבדים להגיש את חישוב צריכת החשמל לתקופה 01/05/23 - 31/05/23:

צוקר - 4 - 19051983 (3x50)

| סוג תעריף                | סוג צריכה | קריאה קודמת | קריאה נוכחית | סה"כ צריכה בקוט"ש | מחיר לקוט"ש בא"ג | סה"כ לתשלום |
|--------------------------|-----------|-------------|--------------|-------------------|------------------|-------------|
| פרטי חשבון עבור תאריכים: |           |             |              |                   |                  |             |
| 777                      | פסגה      | 01/05/23    | 31/05/23     | 204.86            | 39.17            | 80.25 ₪     |
| 778                      | גבע       | 9,796.63    | 9,800.55     | 3.92              | 39.17            | 1.54 ₪      |
| 779                      | שפל       | 27,737.43   | 28,744.30    | 1,006.87          | 34.91            | 351.50 ₪    |

סה"כ לדייר:

| פסגה    | גבע    | שפל      | סה"כ     | שיא ביקוש |
|---------|--------|----------|----------|-----------|
| 204.86  | 3.92   | 1,006.87 | 1,215.66 | 9.50      |
| ₪ 80.25 | ₪ 1.54 | ₪ 351.50 | ₪ 433.28 |           |

סה"כ צריכה  
 סה"כ לתשלום

|          |  |                     |
|----------|--|---------------------|
| 19.71 ₪  | <b>תשלום קבוע</b>                        |                     |
| 10.05 ₪  | <b>תשלום עבור גודל חיבור בKVA (3x50)</b> |                     |
| 463.04 ₪ | <b>סה"כ לתשלום</b>                       | <b>לא כולל מע"מ</b> |

התפלגות חיוב בש"ח לפי תע"ז

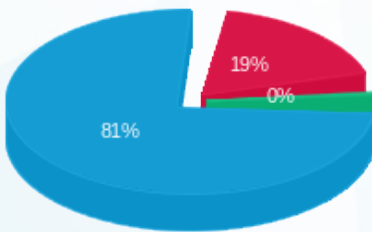

פסגה (80.25 ₪)  
 גבע (1.54 ₪)  
 שפל (351.50 ₪)

הסטוריית צריכה בקוט"ש

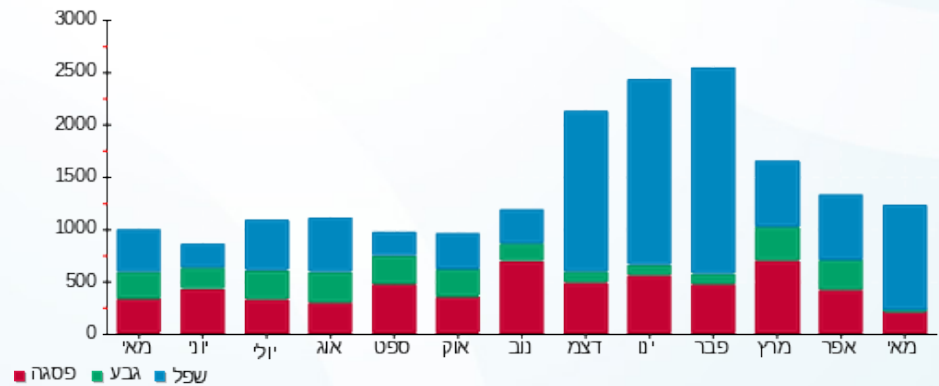



07/06/23 תאריך הפקדה:  
 31/05/23 תאריך קריאה נוכחית:  
 01/05/23 תאריך קריאה קודמת:

שם דייר: רביד  
 שם אתר: קיבוץ שריד להפקה

לקוח/ה נכבד/ה, אנו מתכבדים להגיש את חישוב צריכת החשמל לתקופה 01/05/23 - 31/05/23:

רביד - 3 - 19093457 (3x63)

| סה"כ לתשלום | מחיר לקוט"ש בא"ג | סה"כ צריכה בקוט"ש | קריאה נוכחית | קריאה קודמת | סוג צריכה                | סוג תעריף |
|-------------|------------------|-------------------|--------------|-------------|--------------------------|-----------|
|             |                  |                   | 31/05/23     | 01/05/23    | פרטי חשבון עבור תאריכים: |           |
| 130.49 ₪    | 39.17            | 333.15            | 1,943.03     | 1,609.88    | פסגה                     | 777       |
| 65.87 ₪     | 39.17            | 168.18            | 1,064.98     | 896.80      | גבע                      | 778       |
| 20.99 ₪     | 34.91            | 60.13             | 1,932.90     | 1,872.78    | שפל                      | 779       |

סה"כ לדייר:

| שיא ביקוש | סה"כ     | שפל     | גבע     | פסגה     |
|-----------|----------|---------|---------|----------|
| 35.01     | 561.45   | 60.13   | 168.18  | 333.15   |
|           | 217.36 ₪ | 20.99 ₪ | 65.87 ₪ | 130.49 ₪ |

סה"כ צריכה  
 סה"כ לתשלום

|          |  |                     |
|----------|--|---------------------|
| 19.71 ₪  | <b>תשלום קבוע</b>                        |                     |
| 12.66 ₪  | <b>תשלום עבור גודל חיבור בKVA (3x63)</b> |                     |
| 249.73 ₪ | <b>סה"כ לתשלום</b>                       | <b>לא כולל מע"מ</b> |

התפלגות חיוב בש"ח לפי תעו"ז

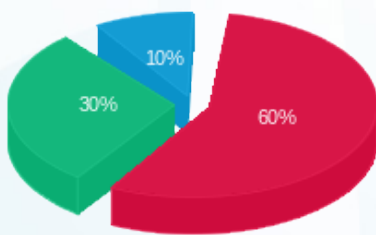

■ פסגה (130.49 ₪)  
 ■ גבע (65.87 ₪)  
 ■ שפל (20.99 ₪)

הסטוריית צריכה בקוט"ש

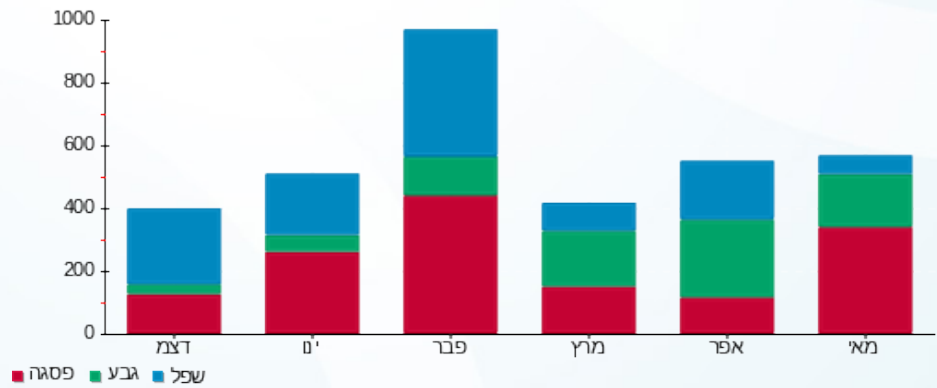



07/06/23 תאריך הפקה:  
 31/05/23 תאריך קריאה נוכחית:  
 01/05/23 תאריך קריאה קודמת:

שם דייר: רובין רוטשטיין 224/10  
 שם אתר: קיבוץ שריד להפקה

לקוח/ה נכבד/ה, אנו מתכבדים להגיש את חישוב צריכת החשמל לתקופה 01/05/23 - 31/05/23:

רובין רוטשטיין 224/10 - 1 - 18110024 (3x40)

| סוג תעריף                | סוג צריכה | קריאה קודמת | קריאה נוכחית | סה"כ צריכה בקוט"ש | מחיר לקוט"ש בא"ג | סה"כ לתשלום |
|--------------------------|-----------|-------------|--------------|-------------------|------------------|-------------|
| פרטי חשבון עבור תאריכים: |           |             |              |                   |                  |             |
| 777                      | פסגה      | 01/05/23    | 31/05/23     | 126.50            | 39.17            | 49.55 ₪     |
| 778                      | גבע       | 1,912.40    | 2,025.60     | 113.20            | 39.17            | 44.34 ₪     |
| 779                      | שפל       | 3,568.00    | 3,733.00     | 165.00            | 34.91            | 57.60 ₪     |

סה"כ לדייר:

| פסגה    | גבע     | שפל     | סה"כ     | שיא ביקוש |
|---------|---------|---------|----------|-----------|
| 126.50  | 113.20  | 165.00  | 404.70   | 7.97      |
| ₪ 49.55 | ₪ 44.34 | ₪ 57.60 | ₪ 151.49 |           |

סה"כ צריכה  
 סה"כ לתשלום

|          |                                   |              |
|----------|-----------------------------------|--------------|
| 19.71 ₪  | תשלום קבוע                        |              |
| 8.04 ₪   | תשלום עבור גודל חיבור בKVA (3x40) |              |
| 179.24 ₪ | סה"כ לתשלום                       | לא כולל מע"מ |

התפלגות חיוב בש"ח לפי תע"ז

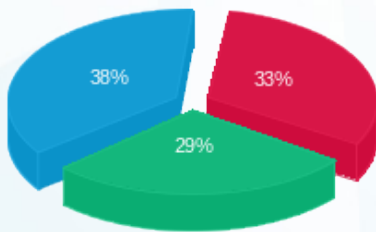

פסגה (₪ 49.55) 38%  
 גבע (₪ 44.34) 29%  
 שפל (₪ 57.60) 33%

הסטוריית צריכה בקוט"ש

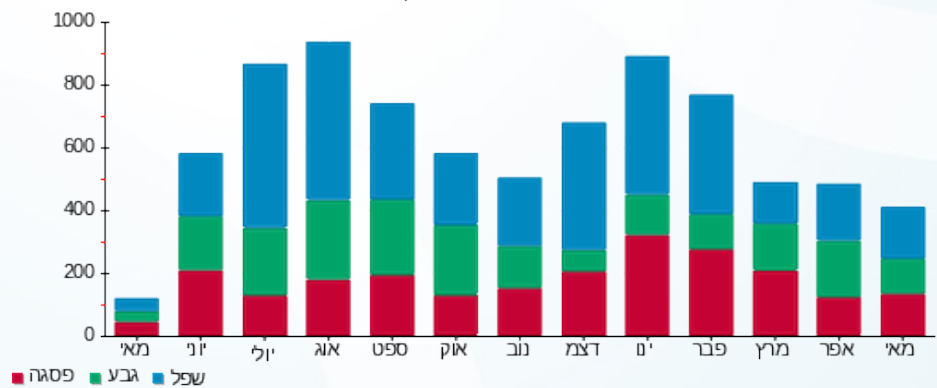



07/06/23 תאריך הפקדה:  
 31/05/23 תאריך קריאה נוכחית:  
 01/05/23 תאריך קריאה קודמת:

שם דייר: רוזן  
 שם אתר: קיבוץ שריד להפקה

לקוח/ה נכבד/ה, אנו מתכבדים להגיש את חישוב צריכת החשמל לתקופה 01/05/23 - 31/05/23:

רוזן - 4 - 20004487(3x40)

| סוג תעריף                | סוג צריכה | קריאה קודמת | קריאה נוכחית | סה"כ צריכה בקוט"ש | מחיר לקוט"ש בא"ג | סה"כ לתשלום |
|--------------------------|-----------|-------------|--------------|-------------------|------------------|-------------|
| פרטי חשבון עבור תאריכים: |           |             |              |                   |                  |             |
| 777                      | פסגה      | 01/05/23    | 31/05/23     | 108.38            | 39.17            | 42.45 ₪     |
| 778                      | גבע       | 2,473.03    | 2,474.65     | 1.63              | 39.17            | 0.64 ₪      |
| 779                      | שפל       | 8,251.65    | 9,007.95     | 756.30            | 34.91            | 264.02 ₪    |

סה"כ לדייר:

| פסגה    | גבע    | שפל      | סה"כ     | שיא ביקוש |
|---------|--------|----------|----------|-----------|
| 108.38  | 1.63   | 756.30   | 866.30   | 8.71      |
| 42.45 ₪ | 0.64 ₪ | 264.02 ₪ | 307.11 ₪ |           |

סה"כ צריכה  
 סה"כ לתשלום

|          |                                   |              |
|----------|-----------------------------------|--------------|
| 19.71 ₪  | תשלום קבוע                        |              |
| 8.04 ₪   | תשלום עבור גודל חיבור בKVA (3x40) |              |
| 334.86 ₪ | סה"כ לתשלום                       | לא כולל מע"מ |

התפלגות חיוב בש"ח לפי תעו"ז

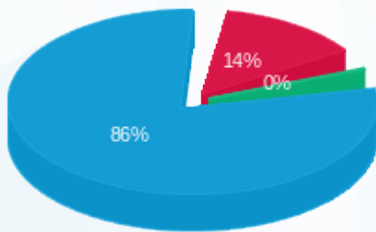

פסגה (42.45 ₪)  
 גבע (0.64 ₪)  
 שפל (264.02 ₪)

הסטוריית צריכה בקוט"ש

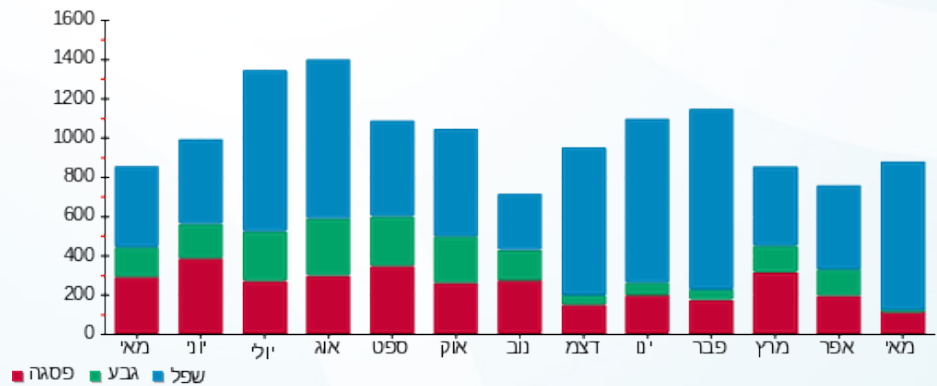

07/06/23 תאריך הפקה:  
 31/05/23 תאריך קריאה נוכחית:  
 01/05/23 תאריך קריאה קודמת:

שם דייר: רוזנפלד  
 שם אתר: קיבוץ שריד להפקה

לקוח/ה נכבד/ה, אנו מתכבדים להגיש את חישוב צריכת החשמל לתקופה 01/05/23 - 31/05/23:

רוזנפלד - 8 - 19093493 (1x40)

| סוג תעריף                | סוג צריכה | קריאה קודמת | קריאה נוכחית | סה"כ צריכה בקוט"ש | מחיר לקוט"ש בא"ג | סה"כ לתשלום |
|--------------------------|-----------|-------------|--------------|-------------------|------------------|-------------|
| פרטי חשבון עבור תאריכים: |           |             |              |                   |                  |             |
| 777                      | פסגה      | 01/05/23    | 31/05/23     | 384.33            | 39.17            | 150.54 ₪    |
| 778                      | גבע       | 3,288.75    | 3,292.75     | 4.00              | 39.17            | 1.57 ₪      |
| 779                      | שפל       | 8,274.05    | 8,736.50     | 462.45            | 34.91            | 161.44 ₪    |

סה"כ לדייר:

| פסגה     | גבע    | שפל      | סה"כ     | שיא ביקוש |
|----------|--------|----------|----------|-----------|
| 384.33   | 4.00   | 462.45   | 850.78   | 3.65      |
| 150.54 ₪ | 1.57 ₪ | 161.44 ₪ | 313.55 ₪ |           |

סה"כ צריכה  
 סה"כ לתשלום

|          |                                   |              |
|----------|-----------------------------------|--------------|
| 19.71 ₪  | תשלום קבוע                        |              |
| 2.68 ₪   | תשלום עבור גודל חיבור בKVA (1x40) |              |
| 335.94 ₪ | סה"כ לתשלום                       | לא כולל מע"מ |

התפלגות חיוב בש"ח לפי תעו"ז

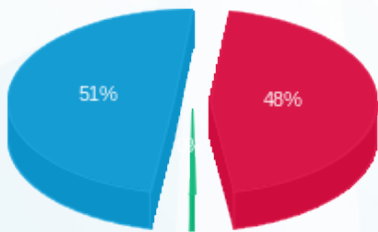

פסגה (150.54 ₪) - 51%  
 גבע (1.57 ₪) - 48%  
 שפל (161.44 ₪)

הסטוריית צריכה בקוט"ש

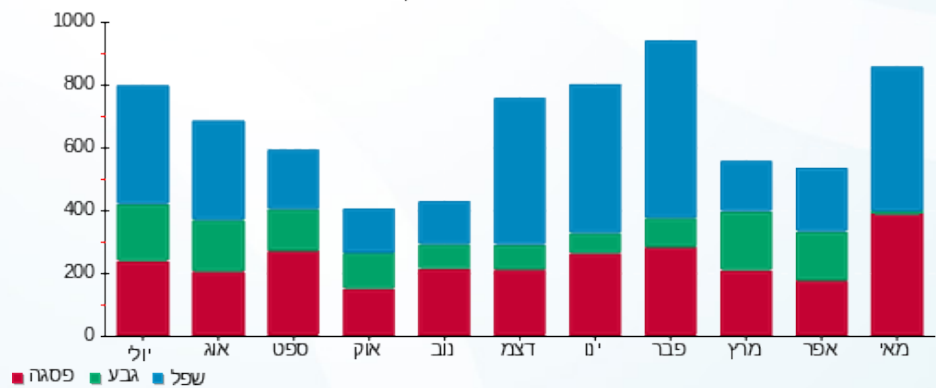



07/06/23 תאריך הפקדה:  
 31/05/23 תאריך קריאה נוכחית:  
 01/05/23 תאריך קריאה קודמת:

שם דייר: רופאין  
 שם אתר: קיבוץ שריד להפקה

לקוח/ה נכבד/ה, אנו מתכבדים להגיש את חישוב צריכת החשמל לתקופה 01/05/23 - 31/05/23:

רופאין - 4 - 19093457 (1x63)

| סוג תעריף                | סוג צריכה | קריאה קודמת | קריאה נוכחית | סה"כ צריכה בקוט"ש | מחיר לקוט"ש בא"ג | סה"כ לתשלום |
|--------------------------|-----------|-------------|--------------|-------------------|------------------|-------------|
| פרטי חשבון עבור תאריכים: |           |             |              |                   |                  |             |
| 777                      | פסגה      | 01/05/23    | 31/05/23     | 123.50            | 39.17            | 48.37 ₪     |
| 778                      | גבע       | 1,987.13    | 2,064.90     | 77.78             | 39.17            | 30.46 ₪     |
| 779                      | שפל       | 6,247.53    | 6,551.80     | 304.28            | 34.91            | 106.22 ₪    |

סה"כ לדייר:

| פסגה    | גבע     | שפל      | סה"כ     | שיא ביקוש |
|---------|---------|----------|----------|-----------|
| 123.50  | 77.78   | 304.28   | 505.55   | 2.85      |
| ₪ 48.37 | ₪ 30.46 | ₪ 106.22 | ₪ 185.06 |           |

סה"כ צריכה  
 סה"כ לתשלום

|          |                                   |              |
|----------|-----------------------------------|--------------|
| 19.71 ₪  | תשלום קבוע                        |              |
| 4.22 ₪   | תשלום עבור גודל חיבור בKVA (1x63) |              |
| 208.99 ₪ | סה"כ לתשלום                       | לא כולל מע"מ |

התפלגות חיוב בש"ח לפי תעו"ז

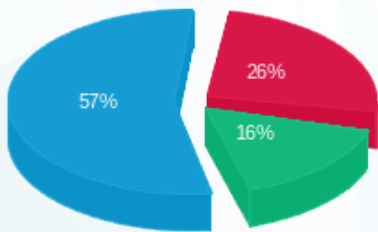

פסגה (₪ 48.37)  
 גבע (₪ 30.46)  
 שפל (₪ 106.22)

הסטוריית צריכה בקוט"ש

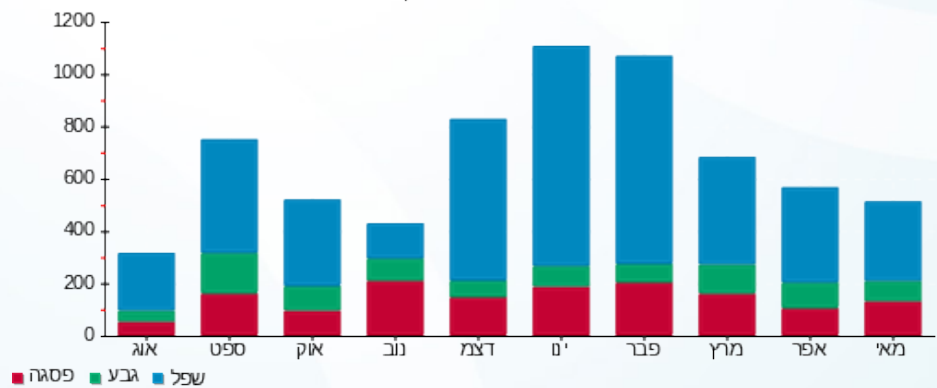



07/06/23 תאריך הפקה:  
 31/05/23 תאריך קריאה נוכחית:  
 01/05/23 תאריך קריאה קודמת:

שם דייר: רושקין קובי ודלית  
 שם אתר: קיבוץ שריד להפקה

לקוח/ה נכבד/ה, אנו מתכבדים להגיש את חישוב צריכת החשמל לתקופה 01/05/23 - 31/05/23:

רושקין קובי ודלית - 2 - (3x40)21055523

| סוג תעריף                | סוג צריכה | קריאה קודמת | קריאה נוכחית | סה"כ צריכה בקוט"ש | מחיר לקוט"ש בא"ג | סה"כ לתשלום |
|--------------------------|-----------|-------------|--------------|-------------------|------------------|-------------|
| פרטי חשבון עבור תאריכים: |           |             |              |                   |                  |             |
| 777                      | פסגה      | 01/05/23    | 31/05/23     | 410.00            | 39.17            | 160.60 ₪    |
| 778                      | גבע       | 2,530.70    | 2,693.10     | 162.40            | 39.17            | 63.61 ₪     |
| 779                      | שפל       | 9,245.10    | 9,703.80     | 458.70            | 34.91            | 160.13 ₪    |

סה"כ לדייר:

| פסגה     | גבע     | שפל      | סה"כ     | שיא ביקוש |
|----------|---------|----------|----------|-----------|
| 410.00   | 162.40  | 458.70   | 1,031.10 | 8.78      |
| 160.60 ₪ | 63.61 ₪ | 160.13 ₪ | 384.34 ₪ |           |

סה"כ צריכה  
 סה"כ לתשלום

|          |                                   |              |
|----------|-----------------------------------|--------------|
| 19.71 ₪  | תשלום קבוע                        |              |
| 8.04 ₪   | תשלום עבור גודל חיבור בKVA (3x40) |              |
| 412.09 ₪ | סה"כ לתשלום                       | לא כולל מע"מ |

התפלגות חיוב בש"ח לפי תעו"ז

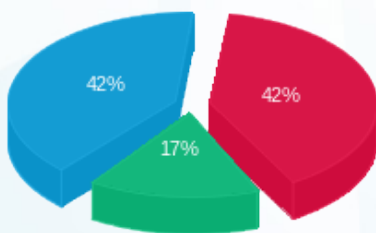

■ פסגה (160.60 ₪)  
 ■ גבע (63.61 ₪)  
 ■ שפל (160.13 ₪)

הסטוריית צריכה בקוט"ש

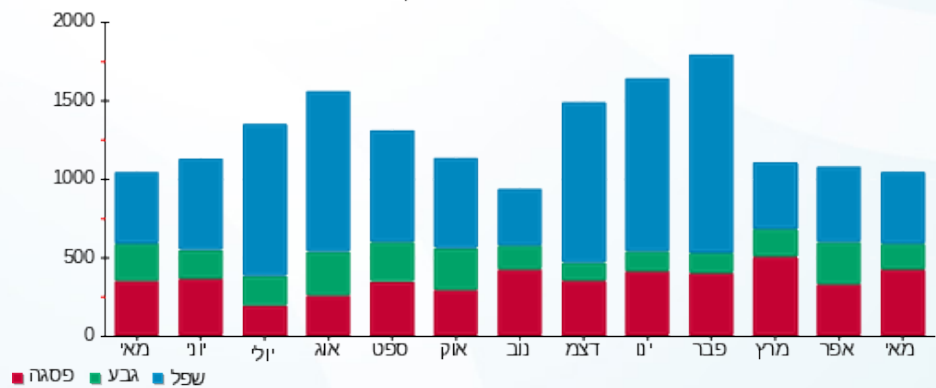



07/06/23

תאריך הפקדה:

31/05/23

תאריך קריאה נוכחית:

01/05/23

תאריך קריאה קודמת:

שם דייר: רזניק  
שם אתר: קיבוץ שריד להפקה

לקוח/ה נכבד/ה, אנו מתכבדים להגיש את חישוב צריכת החשמל לתקופה 01/05/23 - 31/05/23:

רזניק - 1 - 21055523 (3x40)

| סוג תעריף                | סוג צריכה | קריאה קודמת | קריאה נוכחית | סה"כ צריכה בקוט"ש | מחיר לקוט"ש בא"ג | סה"כ לתשלום |
|--------------------------|-----------|-------------|--------------|-------------------|------------------|-------------|
| פרטי חשבון עבור תאריכים: |           |             |              |                   |                  |             |
| 777                      | פסגה      | 01/05/23    | 31/05/23     | 260.50            | 39.17            | 102.04 ₪    |
| 778                      | גבע       | 1,903.50    | 1,974.50     | 71.00             | 39.17            | 27.81 ₪     |
| 779                      | שפל       | 5,656.10    | 5,813.50     | 157.40            | 34.91            | 54.95 ₪     |

סה"כ לדייר:

| פסגה     | גבע     | שפל     | סה"כ     | שיא ביקוש |
|----------|---------|---------|----------|-----------|
| 260.50   | 71.00   | 157.40  | 488.90   | 6.68      |
| 102.04 ₪ | 27.81 ₪ | 54.95 ₪ | 184.80 ₪ |           |

סה"כ צריכה

סה"כ לתשלום

|          |                                   |              |
|----------|-----------------------------------|--------------|
| 19.71 ₪  | תשלום קבוע                        |              |
| 8.04 ₪   | תשלום עבור גודל חיבור בKVA (3x40) |              |
| 212.55 ₪ | סה"כ לתשלום                       | לא כולל מע"מ |

התפלגות חיוב בש"ח לפי תע"ז

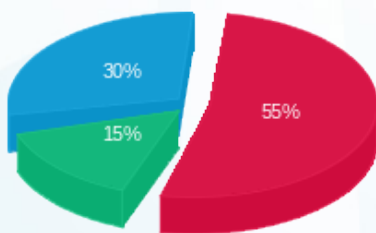

- פסגה (102.04 ₪) - 30%
- גבע (27.81 ₪) - 15%
- שפל (54.95 ₪) - 55%

הסטוריית צריכה בקוט"ש

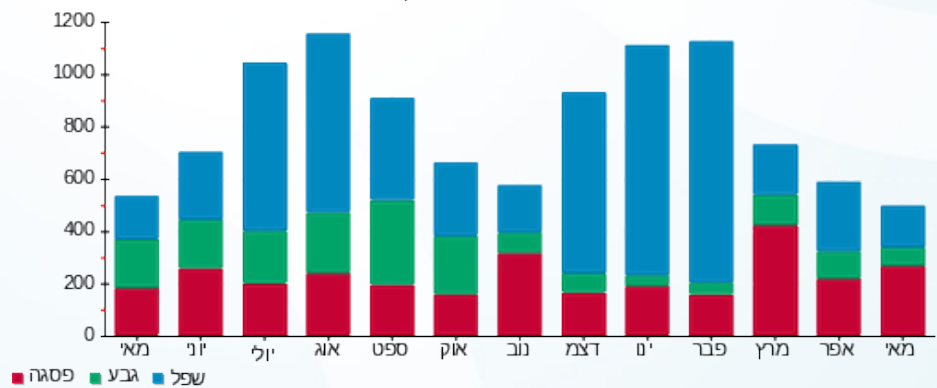

- פסגה
- גבע
- שפל





07/06/23

תאריך הפקדה:

31/05/23

תאריך קריאה נוכחית:

01/05/23

תאריך קריאה קודמת:

שם דייר: רמון אמיר ושי  
שם אתר: קיבוץ שריד להפקה

לקוח/ה נכבד/ה, אנו מתכבדים להגיש את חישוב צריכת החשמל לתקופה 01/05/23 - 31/05/23:

רמון אמיר ושי - 1 - 20004357(3x40)

| סוג תעריף                | סוג צריכה | קריאה קודמת | קריאה נוכחית | סה"כ צריכה בקוט"ש | מחיר לקוט"ש בא"ג | סה"כ לתשלום |
|--------------------------|-----------|-------------|--------------|-------------------|------------------|-------------|
| פרטי חשבון עבור תאריכים: |           |             |              |                   |                  |             |
| 777                      | פסגה      | 01/05/23    | 31/05/23     | 114.58            | 39.17            | 44.88 ₪     |
| 778                      | גבע       | 2,898.08    | 2,903.98     | 5.90              | 39.17            | 2.31 ₪      |
| 779                      | שפל       | 9,412.90    | 9,872.43     | 459.53            | 34.91            | 160.42 ₪    |

סה"כ לדייר:

| פסגה    | גבע    | שפל      | סה"כ     | שיא ביקוש |
|---------|--------|----------|----------|-----------|
| 114.58  | 5.90   | 459.53   | 580.00   | 9.03      |
| 44.88 ₪ | 2.31 ₪ | 160.42 ₪ | 207.61 ₪ |           |

סה"כ צריכה

סה"כ לתשלום

|          |                                   |              |
|----------|-----------------------------------|--------------|
| 19.71 ₪  | תשלום קבוע                        |              |
| 8.04 ₪   | תשלום עבור גודל חיבור בKVA (3x40) |              |
| 235.36 ₪ | סה"כ לתשלום                       | לא כולל מע"מ |

התפלגות חיוב בש"ח לפי תע"ז

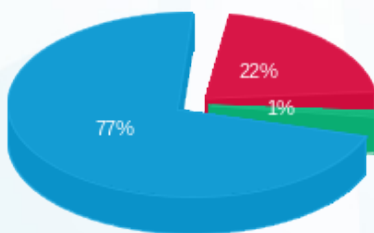

- פסגה (44.88 ₪) 77%
- גבע (2.31 ₪) 1%
- שפל (160.42 ₪) 22%

הסטוריית צריכה בקוט"ש

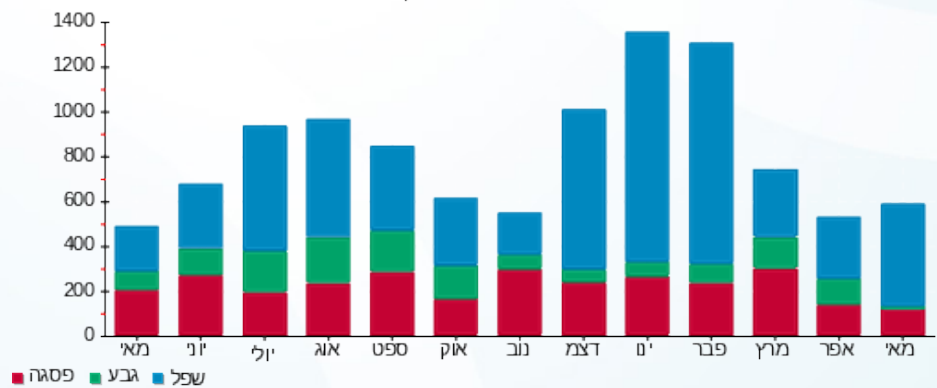

- שפל
- גבע
- פסגה





07/06/23

תאריך הפקדה:

שם דייר: רפת פרטנר - מחסן

31/05/23

תאריך קריאה נוכחית:

שם אתר: קיבוץ שריד להפקה

01/05/23

תאריך קריאה קודמת:

לקוח/ה נכבד/ה, אנו מתכבדים להגיש את חישוב צריכת החשמל לתקופה 01/05/23 - 31/05/23:

רפת פרטנר - מחסן - 1 - 17313482 (3x25)

| סוג תעריף                | סוג צריכה | קריאה קודמת | קריאה נוכחית | סה"כ צריכה בקוט"ש | מחיר לקוט"ש בא"ג | סה"כ לתשלום |
|--------------------------|-----------|-------------|--------------|-------------------|------------------|-------------|
| פרטי חשבון עבור תאריכים: |           |             |              |                   |                  |             |
| 777                      | פסגה      | 01/05/23    | 31/05/23     | 9.84              | 39.17            | 3.85 ₪      |
| 778                      | גבע       | 1,061.02    | 1,063.10     | 2.08              | 39.17            | 0.81 ₪      |
| 779                      | שפל       | 2,885.94    | 2,942.36     | 56.42             | 34.91            | 19.70 ₪     |

סה"כ לדייר:

| פסגה   | גבע    | שפל     | סה"כ    | שיא ביקוש |
|--------|--------|---------|---------|-----------|
| 9.84   | 2.08   | 56.42   | 68.34   | 4.05      |
| 3.85 ₪ | 0.81 ₪ | 19.70 ₪ | 24.36 ₪ |           |

סה"כ צריכה

סה"כ לתשלום

|         |                                   |              |
|---------|-----------------------------------|--------------|
| 19.71 ₪ | תשלום קבוע                        |              |
| 5.03 ₪  | תשלום עבור גודל חיבור בKVA (3x25) |              |
| 49.10 ₪ | סה"כ לתשלום                       | לא כולל מע"מ |

התפלגות חיוב בש"ח לפי תעו"ז

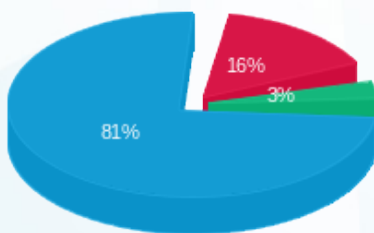

- פסגה (3.85 ₪)
- גבע (0.81 ₪)
- שפל (19.70 ₪)

הסטוריית צריכה בקוט"ש

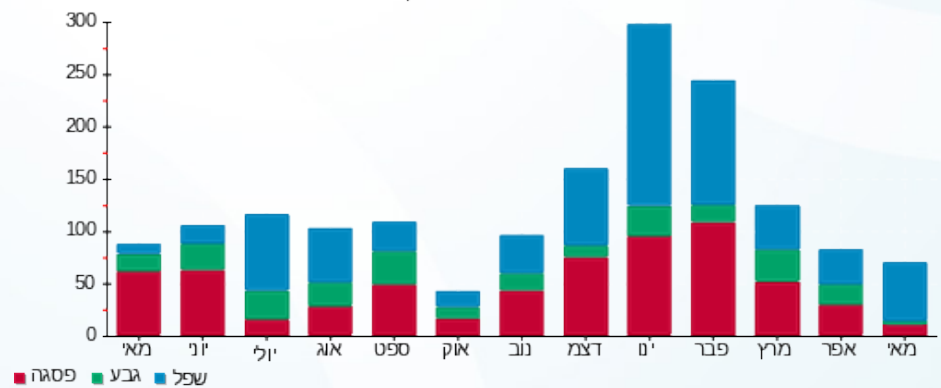



07/06/23

תאריך הפקדה:

שם דייר: שאולו - מחסן  
שם אתר: קיבוץ שריד להפקה

31/05/23

תאריך קריאה נוכחית:

01/05/23

תאריך קריאה קודמת:

לקוח/ה נכבד/ה, אנו מתכבדים להגיש את חישוב צריכת החשמל לתקופה 01/05/23 - 31/05/23:

שאולו - מחסן - 1 - 17313070(3x32)

| סוג תעריף                | סוג צריכה | קריאה קודמת | קריאה נוכחית | סה"כ צריכה בקוט"ש | מחיר לקוט"ש בא"ג | סה"כ לתשלום |
|--------------------------|-----------|-------------|--------------|-------------------|------------------|-------------|
| פרטי חשבון עבור תאריכים: |           |             |              |                   |                  |             |
| 777                      | פסגה      | 01/05/23    | 31/05/23     | 59.02             | 39.17            | 23.12 ₪     |
| 778                      | גבע       | 1,625.79    | 1,625.00     | -0.79             | 39.17            | -0.31 ₪     |
| 779                      | שפל       | 4,212.20    | 4,386.58     | 174.38            | 34.91            | 60.88 ₪     |

סה"כ לדייר:

| פסגה    | גבע     | שפל     | סה"כ    | שיא ביקוש |
|---------|---------|---------|---------|-----------|
| 59.02   | -0.79   | 174.38  | 232.61  | 5.11      |
| 23.12 ₪ | -0.31 ₪ | 60.88 ₪ | 83.68 ₪ |           |

סה"כ צריכה

סה"כ לתשלום

|          |                                   |              |
|----------|-----------------------------------|--------------|
| 19.71 ₪  | תשלום קבוע                        |              |
| 6.43 ₪   | תשלום עבור גודל חיבור בKVA (3x32) |              |
| 109.83 ₪ | סה"כ לתשלום                       | לא כולל מע"מ |

התפלגות חיוב בש"ח לפי תע"ז

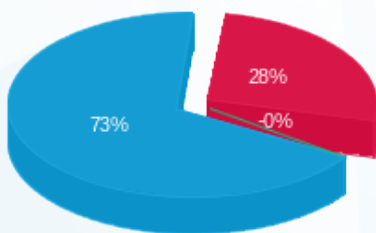

- פסגה (23.12 ₪)
- גבע (-0.31 ₪)
- שפל (60.88 ₪)

הסטוריית צריכה בקוט"ש

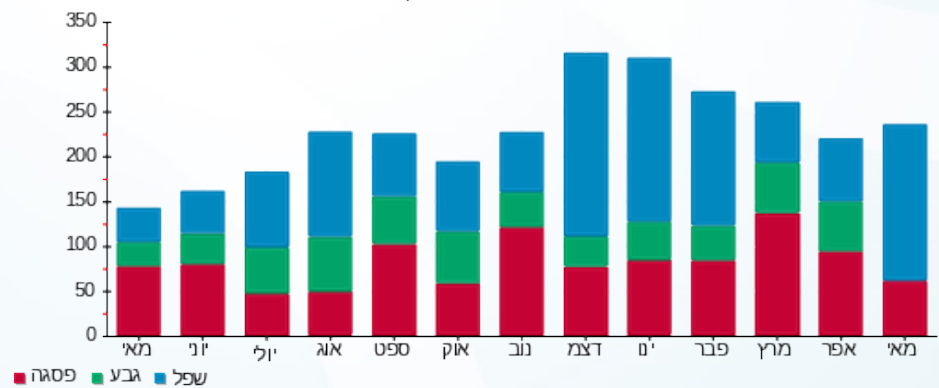

- פסגה
- גבע
- שפל





07/06/23

תאריך הפקדה:

שם דייר: שכונת מכורת מגרש ברכה

31/05/23

תאריך קריאה נוכחית:

שם אתר: קיבוץ שריד להפקה

01/05/23

תאריך קריאה קודמת:

לקוח/ה נכבד/ה, אנו מתכבדים להגיש את חישוב צריכת החשמל לתקופה 01/05/23 - 31/05/23:

שכונת מכורת - 1 - 17313392(3x40)

| סוג תעריף                | סוג צריכה | קריאה קודמת | קריאה נוכחית | סה"כ צריכה בקוט"ש | מחיר לקוט"ש בא"ג | סה"כ לתשלום |
|--------------------------|-----------|-------------|--------------|-------------------|------------------|-------------|
| פרטי חשבון עבור תאריכים: |           |             |              |                   |                  |             |
| 777                      | פסגה      | 01/05/23    | 31/05/23     | 88.00             | 39.17            | 34.47 ₪     |
| 778                      | גבע       | 2,458.50    | 2,460.70     | 2.20              | 39.17            | 0.86 ₪      |
| 779                      | שפל       | 7,736.60    | 8,191.40     | 454.80            | 34.91            | 158.77 ₪    |

סה"כ לדייר:

| פסגה    | גבע    | שפל      | סה"כ     | שיא ביקוש |
|---------|--------|----------|----------|-----------|
| 88.00   | 2.20   | 454.80   | 545.00   | 9.40      |
| ₪ 34.47 | ₪ 0.86 | ₪ 158.77 | ₪ 194.10 |           |

סה"כ צריכה

סה"כ לתשלום

|          |                                   |              |
|----------|-----------------------------------|--------------|
| 19.71 ₪  | תשלום קבוע                        |              |
| 8.04 ₪   | תשלום עבור גודל חיבור בKVA (3x40) |              |
| 221.85 ₪ | סה"כ לתשלום                       | לא כולל מע"מ |

התפלגות חיוב בש"ח לפי תעו"ז

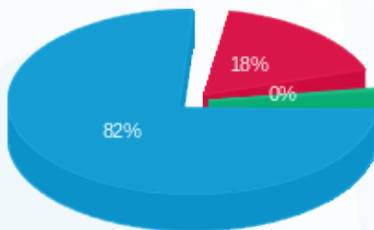

- פסגה (₪ 34.47) 82%
- גבע (₪ 0.86) 0%
- שפל (₪ 158.77) 18%

הסטוריית צריכה בקוט"ש

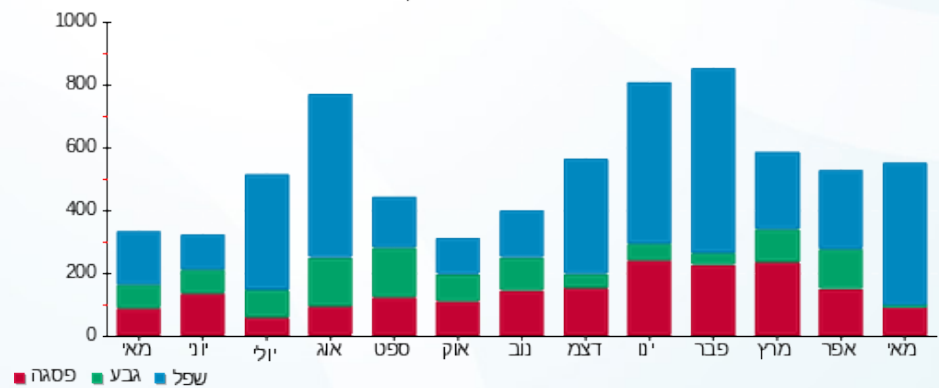



07/06/23

תאריך הפקדה:

31/05/23

תאריך קריאה נוכחית:

01/05/23

תאריך קריאה קודמת:

שם דייר: שמואלי  
שם אתר: קיבוץ שריד להפקה

לקוח/ה נכבד/ה, אנו מתכבדים להגיש את חישוב צריכת החשמל לתקופה 01/05/23 - 31/05/23:

שמואלי - 1 - 19051969(3x50)

| סוג תעריף                | סוג צריכה | קריאה קודמת | קריאה נוכחית | סה"כ צריכה בקוט"ש | מחיר לקוט"ש בא"ג | סה"כ לתשלום |
|--------------------------|-----------|-------------|--------------|-------------------|------------------|-------------|
| פרטי חשבון עבור תאריכים: |           |             |              |                   |                  |             |
| 777                      | פסגה      | 01/05/23    | 31/05/23     | 104.47            | 39.17            | 40.92 ₪     |
| 778                      | גבע       | 9,752.40    | 9,753.50     | 1.10              | 39.17            | 0.43 ₪      |
| 779                      | שפל       | 28,350.60   | 29,203.56    | 852.96            | 34.91            | 297.77 ₪    |

סה"כ לדייר:

| פסגה    | גבע    | שפל      | סה"כ     | שיא ביקוש |
|---------|--------|----------|----------|-----------|
| 104.47  | 1.10   | 852.96   | 958.53   | 9.05      |
| 40.92 ₪ | 0.43 ₪ | 297.77 ₪ | 339.12 ₪ |           |

סה"כ צריכה  
סה"כ לתשלום

|          |  |                     |
|----------|--|---------------------|
| 19.71 ₪  | <b>תשלום קבוע</b>                        |                     |
| 10.05 ₪  | <b>תשלום עבור גודל חיבור בKVA (3x50)</b> |                     |
| 368.88 ₪ | <b>סה"כ לתשלום</b>                       | <b>לא כולל מע"מ</b> |

התפלגות חיוב בש"ח לפי תעו"ז

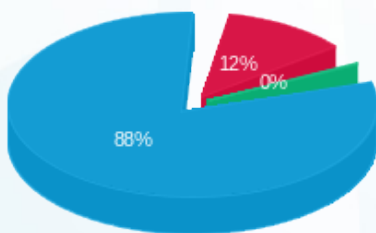

פסגה (40.92 ₪) 88%  
גבע (0.43 ₪) 12%  
שפל (297.77 ₪) 0%

הסטוריית צריכה בקוט"ש

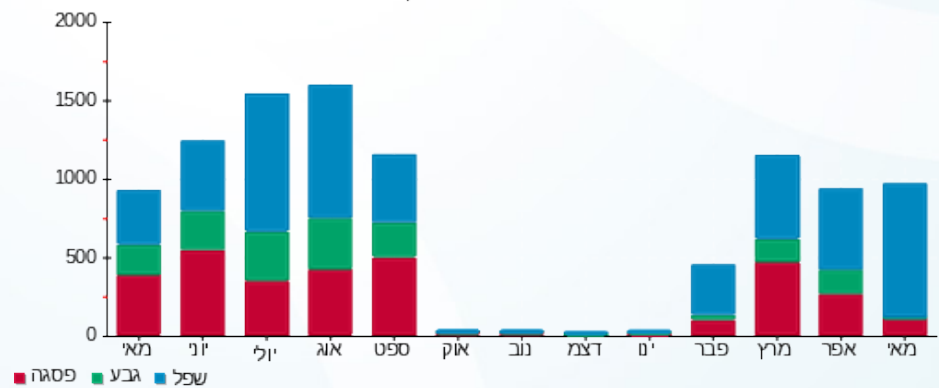



07/06/23

תאריך הפקדה:

31/05/23

תאריך קריאה נוכחית:

01/05/23

תאריך קריאה קודמת:

שם דייר: תאורת חוץ  
שם אתר: קיבוץ שריד להפקה

לקוח/ה נכבד/ה, אנו מתכבדים להגיש את חישוב צריכת החשמל לתקופה 01/05/23 - 31/05/23:

תאורת חוץ - 1 - 17313069 (3x25)

| סה"כ לתשלום | מחיר לקוט"ש בא"ג | סה"כ צריכה בקוט"ש | קריאה נוכחית | קריאה קודמת | סוג צריכה | סוג תעריף                |
|-------------|------------------|-------------------|--------------|-------------|-----------|--------------------------|
|             |                  |                   | 31/05/23     | 01/05/23    |           | פרטי חשבון עבור תאריכים: |
| ₪ 8.54      | 39.17            | 21.80             | 2,292.50     | 2,270.70    | פסגה      | 777                      |
| ₪ 1.06      | 39.17            | 2.70              | 630.50       | 627.80      | גבע       | 778                      |
| ₪ 34.70     | 34.91            | 99.40             | 2,171.50     | 2,072.10    | שפל       | 779                      |

סה"כ לדיר:

| שיא ביקוש | סה"כ    | שפל     | גבע    | פסגה   |
|-----------|---------|---------|--------|--------|
| 6.37      | 123.90  | 99.40   | 2.70   | 21.80  |
|           | ₪ 44.30 | ₪ 34.70 | ₪ 1.06 | ₪ 8.54 |

סה"כ צריכה

סה"כ לתשלום

|         |  |                     |
|---------|--|---------------------|
| ₪ 19.71 | <b>תשלום קבוע</b>                        |                     |
| ₪ 5.03  | <b>תשלום עבור גודל חיבור בKVA (3x25)</b> |                     |
| ₪ 69.03 | <b>סה"כ לתשלום</b>                       | <b>לא כולל מע"מ</b> |

התפלגות חיוב בש"ח לפי תעו"ז

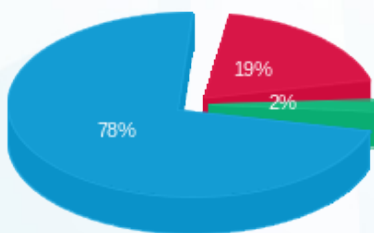

- פסגה (₪ 8.54)
- גבע (₪ 1.06)
- שפל (₪ 34.70)

הסטוריית צריכה בקוט"ש

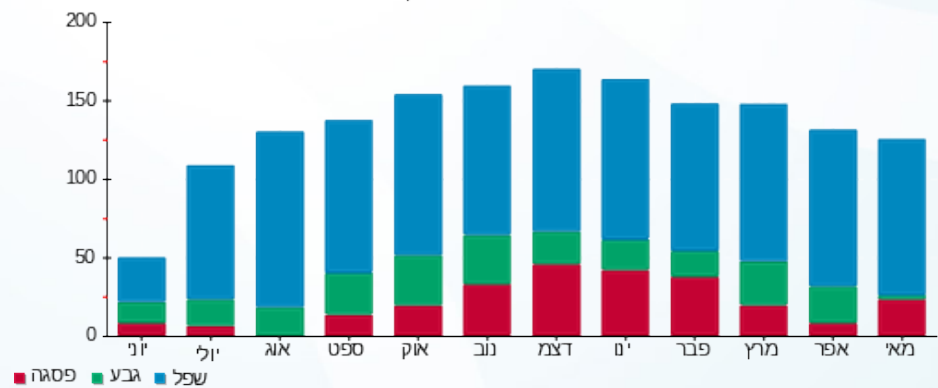



07/06/23

תאריך הפקה:

שם דייר: תאורת חוץ FC6\FC8+FCP

31/05/23

תאריך קריאה נוכחית:

שם אתר: קיבוץ שריד להפקה

01/05/23

תאריך קריאה קודמת:

לקוח/ה נכבד/ה, אנו מתכבדים להגיש את חישוב צריכת החשמל לתקופה 01/05/23 - 31/05/23:

תאורת חוץ 3 - FC6\FC8+FCP - (3x40)20004360

| סוג תעריף                | סוג צריכה | קריאה קודמת | קריאה נוכחית | סה"כ צריכה בקוט"ש | מחיר לקוט"ש בא"ג | סה"כ לתשלום |
|--------------------------|-----------|-------------|--------------|-------------------|------------------|-------------|
| פרטי חשבון עבור תאריכים: |           |             |              |                   |                  |             |
| 777                      | פסגה      | 01/05/23    | 31/05/23     | 126.18            | 39.17            | 49.42 ₪     |
| 778                      | גבע       | 1,681.00    | 1,685.18     | 4.18              | 39.17            | 1.64 ₪      |
| 779                      | שפל       | 5,279.98    | 5,484.40     | 204.42            | 34.91            | 71.36 ₪     |

סה"כ לדייר:

| פסגה    | גבע    | שפל     | סה"כ     | שיא ביקוש |
|---------|--------|---------|----------|-----------|
| 126.18  | 4.18   | 204.42  | 334.78   | 1.06      |
| ₪ 49.42 | ₪ 1.64 | ₪ 71.36 | ₪ 122.42 |           |

סה"כ צריכה

סה"כ לתשלום

|          |                                   |              |
|----------|-----------------------------------|--------------|
| 19.71 ₪  | תשלום קבוע                        |              |
| 8.04 ₪   | תשלום עבור גודל חיבור בKVA (3x40) |              |
| 150.17 ₪ | סה"כ לתשלום                       | לא כולל מע"מ |

התפלגות חיוב בש"ח לפי תע"ז

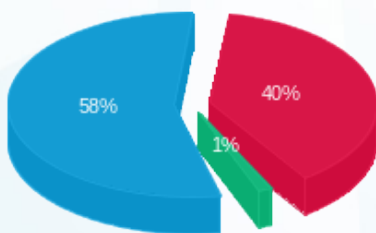

- פסגה (₪ 49.42) 58%
- גבע (₪ 1.64) 1%
- שפל (₪ 71.36) 40%

הסטוריית צריכה בקוט"ש

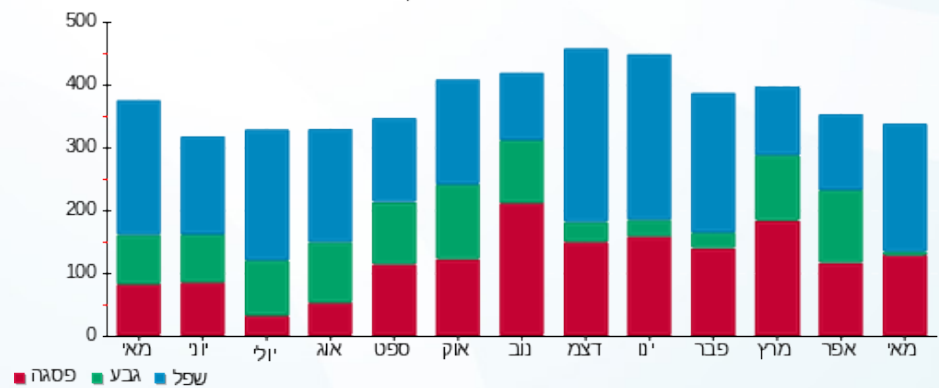

- פסגה
- גבע
- שפל

