



07/06/23 תאריך הפקה:
 31/05/23 תאריך קריאה נוכחית:
 01/05/23 תאריך קריאה קודמת:

שם דייר: *יחידת קירור 1 (מ"א כלול בסה"כ)
 שם אתר: אשדוד סנטר

לקוח/ה נכבד/ה, אנו מתכבדים להגיש את חישוב צריכת החשמל לתקופה 01/05/23 - 31/05/23:

יחידת קירור 1 (מ"א כלול בסה"כ) - 1 - 00022666 (0x0)

סוג תעריף	סוג צריכה	קריאה קודמת	קריאה נוכחית	סה"כ צריכה בקוט"ש	מחיר לקוט"ש בא"ג	סה"כ לתשלום
פרטי חשבון עבור תאריכים:						
777	פסגה	01/05/23	31/05/23	1,017.19	39.17	398.43 ₪
778	גבע	366,577.36	366,681.37	104.02	39.17	40.74 ₪
779	שפל	166,182.78	166,348.95	166.16	34.91	58.01 ₪

סה"כ לדייר:

פסגה	גבע	שפל	סה"כ	שיא ביקוש
1,017.19	104.02	166.16	1,287.37	41.58
₪ 398.43	₪ 40.74	₪ 58.01	₪ 497.19	

סה"כ צריכה
 סה"כ לתשלום

₪ 0.00	תשלום קבוע	
₪ 0.00	תשלום עבור גודל חיבור בKVA (0x0)	
₪ 497.19	סה"כ לתשלום	לא כולל מע"מ

התפלגות חיוב בש"ח לפי תעו"ז

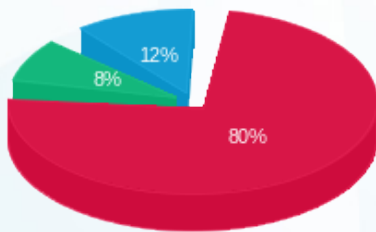

פסגה (398.43 ₪) 80%
 גבע (40.74 ₪) 8%
 שפל (58.01 ₪) 12%

הסטוריית צריכה בקוט"ש

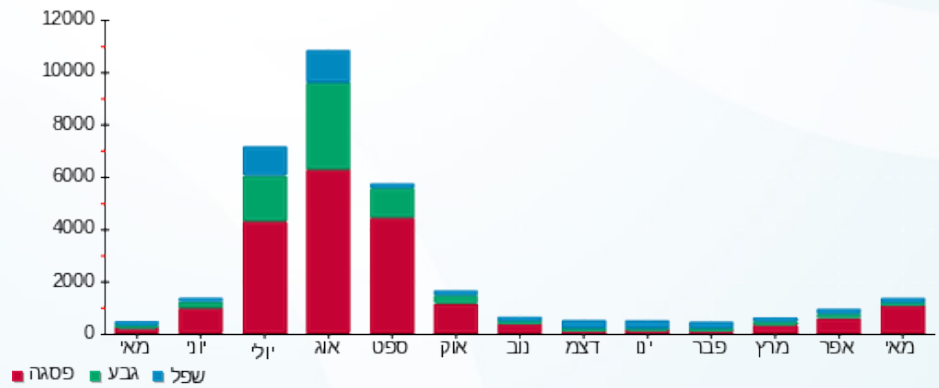

07/06/23 תאריך הפקדה:
 31/05/23 תאריך קריאה נוכחית:
 01/05/23 תאריך קריאה קודמת:

שם דייר: *יחידת קירור 2 (מ"א כלול בסה"כ)
 שם אתר: אשדוד סנטר

לקוח/ה נכבד/ה, אנו מתכבדים להגיש את חישוב צריכת החשמל לתקופה 01/05/23 - 31/05/23:

יחידת קירור 2 (מ"א כלול בסה"כ) - 2 - 00022666 (0x0)

סוג תעריף	סוג צריכה	קריאה קודמת	קריאה נוכחית	סה"כ צריכה בקוט"ש	מחיר לקוט"ש בא"ג	סה"כ לתשלום
פרטי חשבון עבור תאריכים:						
		01/05/23	31/05/23			
777	פסגה	903,042.73	920,492.98	17,450.25	39.17	6,835.26 ₪
778	גבע	393,896.88	397,782.56	3,885.69	39.17	1,522.02 ₪
779	שפל	179,172.26	179,527.78	355.53	34.91	124.11 ₪

סה"כ לדייר:

פסגה	גבע	שפל	סה"כ	שיא ביקוש
17,450.25	3,885.69	355.53	21,691.47	118.02
6,835.26 ₪	1,522.02 ₪	124.11 ₪	8,481.40 ₪	

סה"כ צריכה
 סה"כ לתשלום

0.00 ₪	תשלום קבוע	
0.00 ₪	תשלום עבור גודל חיבור בKVA (0x0)	
8,481.40 ₪	סה"כ לתשלום	לא כולל מע"מ

התפלגות חיוב בש"ח לפי תע"ז

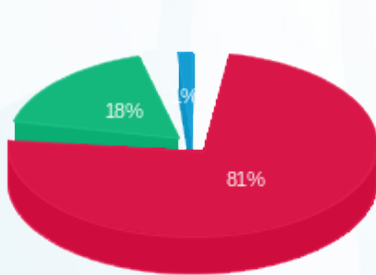

פסגה (6,835.26 ₪) 81%
 גבע (1,522.02 ₪) 18%
 שפל (124.11 ₪) 9%

הסטוריית צריכה בקוט"ש

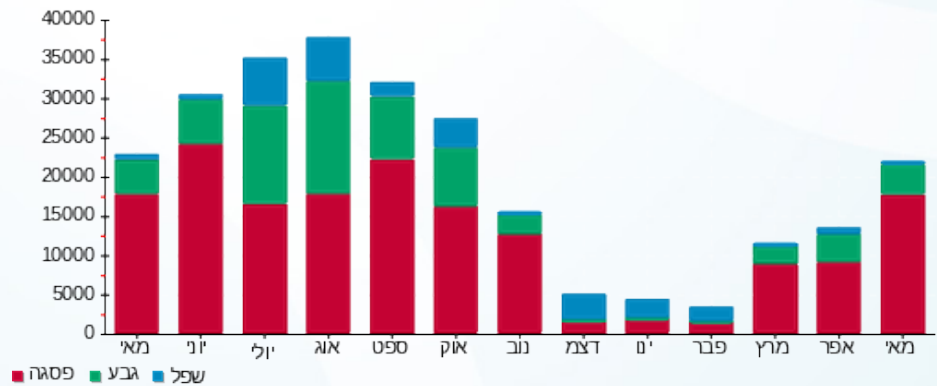

07/06/23 תאריך הפקה:
 31/05/23 תאריך קריאה נוכחית:
 01/05/23 תאריך קריאה קודמת:

שם דייר: *יחידת קירור 3 (מ"א כלול בסה"כ)
 שם אתר: אשדוד סנטר

לקוח/ה נכבד/ה, אנו מתכבדים להגיש את חישוב צריכת החשמל לתקופה 01/05/23 - 31/05/23:

יחידת קירור 3 מא כלול בסה"כ - 4 - 16045529 (0x0)

סה"כ לתשלום	מחיר לקוט"ש בא"ג	סה"כ צריכה בקוט"ש	קריאה נוכחית	קריאה קודמת	סוג צריכה	סוג תעריף
			31/05/23	01/05/23		פרטי חשבון עבור תאריכים:
₪ 37.60	39.17	96.00	271,794.80	271,698.80	פסגה	777
₪ 1.57	39.17	4.00	115,436.00	115,432.00	גבע	778
₪ 146.62	34.91	420.00	58,158.00	57,738.00	שפל	779

סה"כ לדייר:

שיא ביקוש	סה"כ	שפל	גבע	פסגה
0.71	520.00	420.00	4.00	96.00
	₪ 185.79	₪ 146.62	₪ 1.57	₪ 37.60

סה"כ צריכה
 סה"כ לתשלום

₪ 0.00	תשלום קבוע	
₪ 0.00	תשלום עבור גודל חיבור בKVA (0x0)	
₪ 185.79	סה"כ לתשלום	לא כולל מע"מ

התפלגות חיוב בש"ח לפי תע"ז

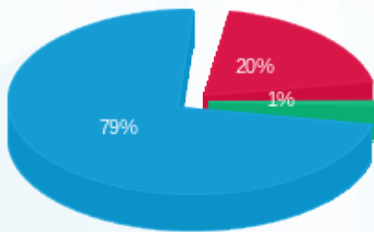

פסגה (₪ 37.60)
 גבע (₪ 1.57)
 שפל (₪ 146.62)

הסטוריית צריכה בקוט"ש

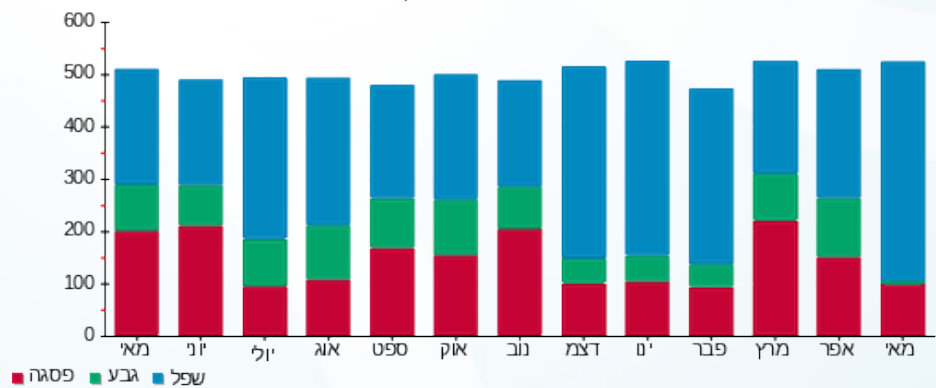



07/06/23

תאריך הפקה:

שם דייר: *לוח משאבות מי קירור(מ"א כלול בסה"כ)

31/05/23

תאריך קריאה נוכחית:

שם אתר: אשדוד סנטר

01/05/23

תאריך קריאה קודמת:

לקוח/ה נכבד/ה, אנו מתכבדים להגיש את חישוב צריכת החשמל לתקופה 01/05/23 - 31/05/23:

לוח משאבות מי קירור(מ"א כלול בסה"כ) - 3 - 00022666(0x0)

סוג תעריף	סוג צריכה	קריאה קודמת	קריאה נוכחית	סה"כ צריכה בקוט"ש	מחיר לקוט"ש בא"ג	סה"כ לתשלום
פרטי חשבון עבור תאריכים:						
		01/05/23	31/05/23			
777	פסגה	565,673.54	566,871.56	1,198.03	39.17	469.27 ₪
778	גבע	299,564.44	299,962.12	397.69	39.17	155.77 ₪
779	שפל	217,869.54	217,835.19	-34.35	34.91	-11.99 ₪

סה"כ לדייר:

פסגה	גבע	שפל	סה"כ	שיא ביקוש
1,198.03	397.69	-34.35	1,561.37	8.06
₪ 469.27	₪ 155.77	₪ -11.99	₪ 613.05	

סה"כ צריכה

סה"כ לתשלום

₪ 0.00	תשלום קבוע	
₪ 0.00	תשלום עבור גודל חיבור בKVA (0x0)	
₪ 613.05	סה"כ לתשלום	לא כולל מע"מ

התפלגות חיוב בש"ח לפי תע"ז

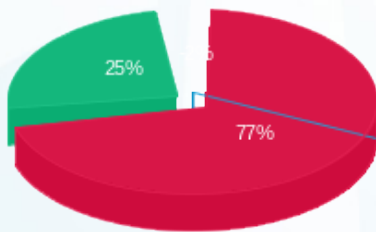

- פסגה (₪ 469.27) 77%
- גבע (₪ 155.77) 25%
- שפל (₪ -11.99) 8%

הסטוריית צריכה בקוט"ש

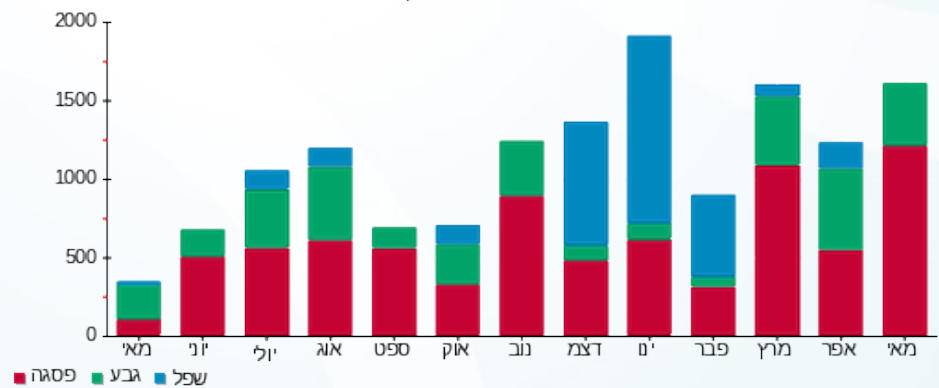



07/06/23

תאריך הפקדה:

שם דייר: אבנר רחמני

31/05/23

תאריך קריאה נוכחית:

שם אתר: אשדוד סנטר

01/05/23

תאריך קריאה קודמת:

לקוח/ה נכבד/ה, אנו מתכבדים להגיש את חישוב צריכת החשמל לתקופה 01/05/23 - 31/05/23:

אבנר רחמני - 2 - 16045529 (3x63)

סוג תעריף	סוג צריכה	קריאה קודמת	קריאה נוכחית	סה"כ צריכה בקוט"ש	מחיר לקוט"ש בא"ג	סה"כ לתשלום
פרטי חשבון עבור תאריכים:						
777	פסגה	01/05/23	31/05/23	149.90	39.17	58.72 ₪
778	גבע	19,734.00	19,734.70	0.70	39.17	0.27 ₪
779	שפל	20,317.75	21,007.95	690.20	34.91	240.95 ₪

סה"כ לדייר:

פסגה	גבע	שפל	סה"כ	שיא ביקוש
149.90	0.70	690.20	840.80	7.17
₪ 58.72	₪ 0.27	₪ 240.95	₪ 299.94	

סה"כ צריכה

סה"כ לתשלום

210.98 ₪	תשלום קבוע	
12.66 ₪	תשלום עבור גודל חיבור בKVA (3x63)	
523.58 ₪	סה"כ לתשלום	לא כולל מע"מ

התפלגות חיוב בש"ח לפי תעו"ז

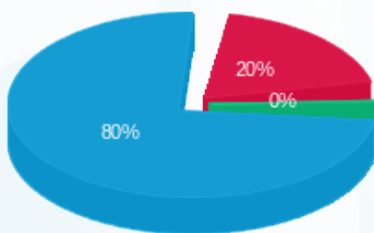

- פסגה (₪ 58.72)
- גבע (₪ 0.27)
- שפל (₪ 240.95)

הסטוריית צריכה בקוט"ש

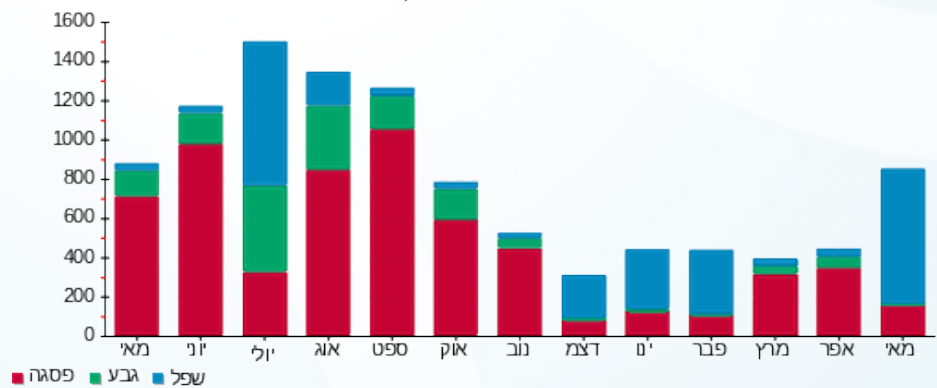



07/06/23

תאריך הפקדה:

שם דייר: אולג חיגר- גרובר פארם

31/05/23

תאריך קריאה נוכחית:

שם אתר: אשדוד סנטר

01/05/23

תאריך קריאה קודמת:

לקוח/ה נכבד/ה, אנו מתכבדים להגיש את חישוב צריכת החשמל לתקופה 01/05/23 - 31/05/23:

אולג חיגר- גרובר פארם - 1 - 00016772(3x100)

סוג תעריף	סוג צריכה	קריאה קודמת	קריאה נוכחית	סה"כ צריכה בקוט"ש	מחיר לקוט"ש בא"ג	סה"כ לתשלום
פרטי חשבון עבור תאריכים:						
		01/05/23	31/05/23			
777	פסגה	752,603.02	754,878.95	2,275.93	39.17	891.48 ₪
778	גבע	569,413.16	569,917.42	504.25	39.17	197.52 ₪
779	שפל	398,522.16	398,881.12	358.96	34.91	125.31 ₪

סה"כ לדיר:

פסגה	גבע	שפל	סה"כ	שיא ביקוש
2,275.93	504.25	358.96	3,139.14	13.30
891.48 ₪	197.52 ₪	125.31 ₪	1,214.31 ₪	

סה"כ צריכה

סה"כ לתשלום

210.98 ₪	תשלום קבוע	
20.10 ₪	תשלום עבור גודל חיבור בKVA (3x100)	
1,445.39 ₪	סה"כ לתשלום	לא כולל מע"מ

התפלגות חיוב בש"ח לפי תעו"ז

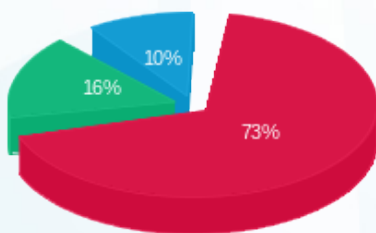

■ פסגה (891.48 ₪)
■ גבע (197.52 ₪)
■ שפל (125.31 ₪)

הסטוריית צריכה בקוט"ש

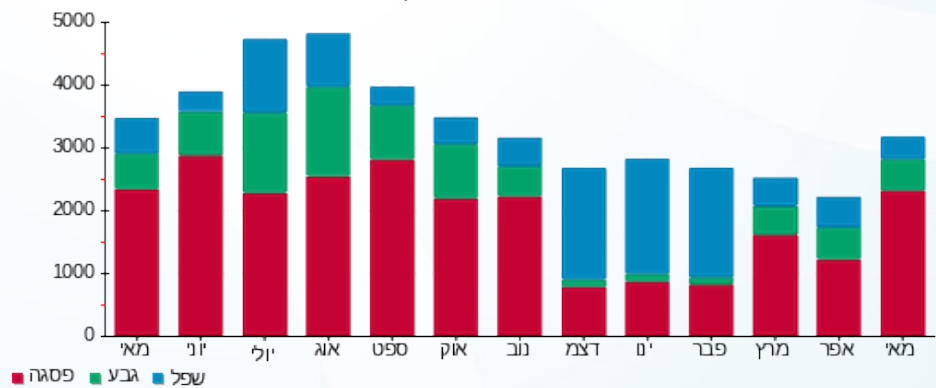



07/06/23

תאריך הפקדה:

שם דייר: אורל כאן בע"מ

31/05/23

תאריך קריאה נוכחית:

שם אתר: אשדוד סנטר

01/05/23

תאריך קריאה קודמת:

לקוח/ה נכבד/ה, אנו מתכבדים להגיש את חישוב צריכת החשמל לתקופה 01/05/23 - 31/05/23:

אורל כאן בע"מ - 1 - 00024708 (3x100)

סוג תעריף	סוג צריכה	קריאה קודמת	קריאה נוכחית	סה"כ צריכה בקוט"ש	מחיר לקוט"ש בא"ג	סה"כ לתשלום
פרטי חשבון עבור תאריכים:						
		01/05/23	31/05/23			
777	פסגה	149,912.16	152,042.89	2,130.74	39.17	834.61 ₪
778	גבע	69,478.60	69,763.56	284.97	39.17	111.62 ₪
779	שפל	56,996.63	57,123.76	127.13	34.91	44.38 ₪

סה"כ לדייר:

פסגה	גבע	שפל	סה"כ	שיא ביקוש
2,130.74	284.97	127.13	2,542.83	16.23
834.61 ₪	111.62 ₪	44.38 ₪	990.61 ₪	

סה"כ צריכה

סה"כ לתשלום

210.98 ₪	תשלום קבוע	
20.10 ₪	תשלום עבור גודל חיבור בKVA (3x100)	
1,221.69 ₪	סה"כ לתשלום	לא כולל מע"מ

התפלגות חיוב בש"ח לפי תעו"ז

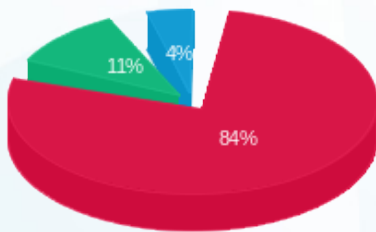

- פסגה (834.61 ₪)
- גבע (111.62 ₪)
- שפל (44.38 ₪)

הסטוריית צריכה בקוט"ש

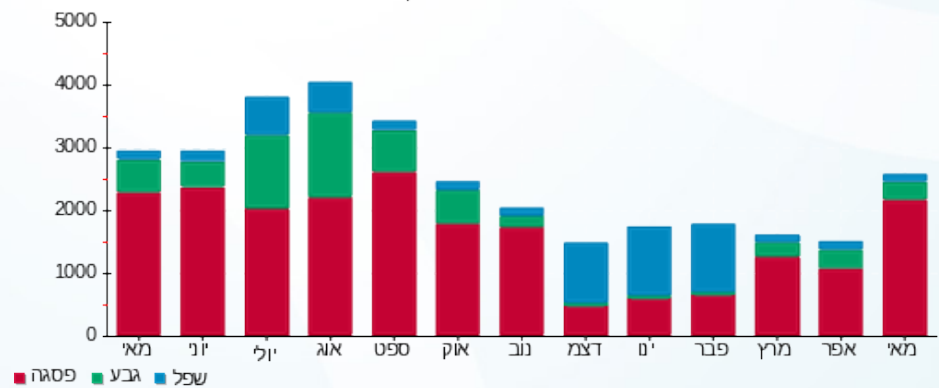



07/06/23

תאריך הפקה:

שם דייר: אלבר
שם אתר: אשדוד סנטר

31/05/23

תאריך קריאה נוכחית:

01/05/23

תאריך קריאה קודמת:

לקוח/ה נכבד/ה, אנו מתכבדים להגיש את חישוב צריכת החשמל לתקופה 01/05/23 - 31/05/23:

אלבר - 2 - 16092163 (3x63)

סוג תעריף	סוג צריכה	קריאה קודמת	קריאה נוכחית	סה"כ צריכה בקוט"ש	מחיר לקוט"ש בא"ג	סה"כ לתשלום
פרטי חשבון עבור תאריכים:						
777	פסגה	01/05/23	31/05/23	101.25	39.17	39.66 ₪
778	גבע	15,171.35	15,169.20	-2.15	39.17	-0.84 ₪
779	שפל	40,665.80	41,636.10	970.30	34.91	338.73 ₪

סה"כ לדייר:

פסגה	גבע	שפל	סה"כ	שיא ביקוש
101.25	-2.15	970.30	1,069.40	6.98
₪ 39.66	₪ -0.84	₪ 338.73	₪ 377.55	

סה"כ צריכה

סה"כ לתשלום

210.98 ₪	תשלום קבוע	
12.66 ₪	תשלום עבור גודל חיבור בKVA (3x63)	
601.19 ₪	סה"כ לתשלום	לא כולל מע"מ

התפלגות חיוב בש"ח לפי תע"ז

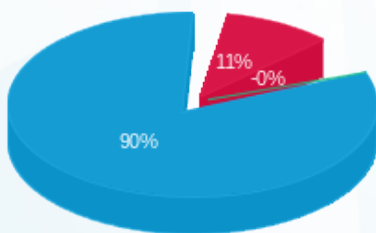

- פסגה (₪ 39.66) 90%
- גבע (₪ -0.84) 11%
- שפל (₪ 338.73) -0%

הסטוריית צריכה בקוט"ש

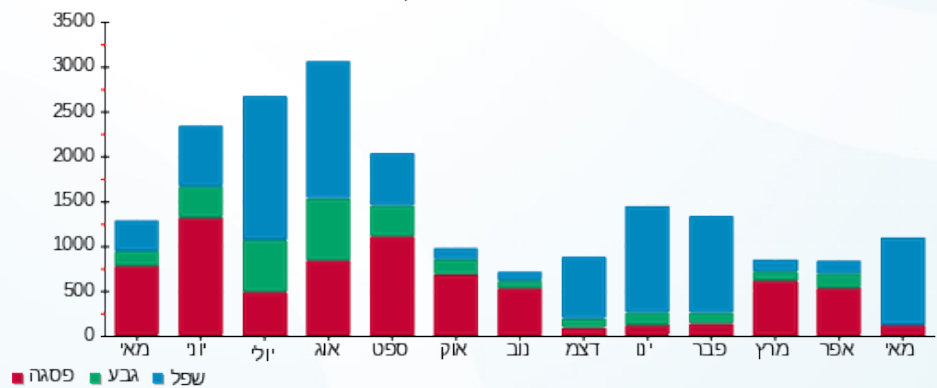

07/06/23 תאריך הפקדה:
 31/05/23 תאריך קריאה נוכחית:
 01/05/23 תאריך קריאה קודמת:

שם דייר: בריל תעשיות נעלים (גלי)
 שם אתר: אשדוד סנטר

לקוח/ה נכבד/ה, אנו מתכבדים להגיש את חישוב צריכת החשמל לתקופה 01/05/23 - 31/05/23:

בריל תעשיות נעלים (גלי) - 1 - 17313538(0x0)

סוג תעריף	סוג צריכה	קריאה קודמת	קריאה נוכחית	סה"כ צריכה בקוט"ש	מחיר לקוט"ש בא"ג	סה"כ לתשלום
פרטי חשבון עבור תאריכים:						
777	פסגה	01/05/23	31/05/23	1,162.00	39.17	455.16 ₪
778	גבע	31,976.50	31,982.30	5.80	39.17	2.27 ₪
779	שפל	35,221.00	38,578.10	3,357.10	34.91	1,171.96 ₪

סה"כ לדיר:

פסגה	גבע	שפל	סה"כ	שיא ביקוש
1,162.00	5.80	3,357.10	4,524.90	30.16
455.16 ₪	2.27 ₪	1,171.96 ₪	1,629.39 ₪	

סה"כ צריכה
 סה"כ לתשלום

210.98 ₪	תשלום קבוע	
0.00 ₪	תשלום עבור גודל חיבור בKVA (0x0)	
1,840.37 ₪	סה"כ לתשלום	לא כולל מע"מ

התפלגות חיוב בש"ח לפי תעו"ז

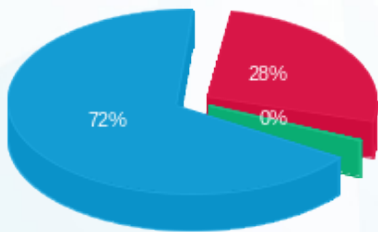

פסגה (455.16 ₪) 28%
 גבע (2.27 ₪) 0%
 שפל (1,171.96 ₪) 72%

הסטוריית צריכה בקוט"ש

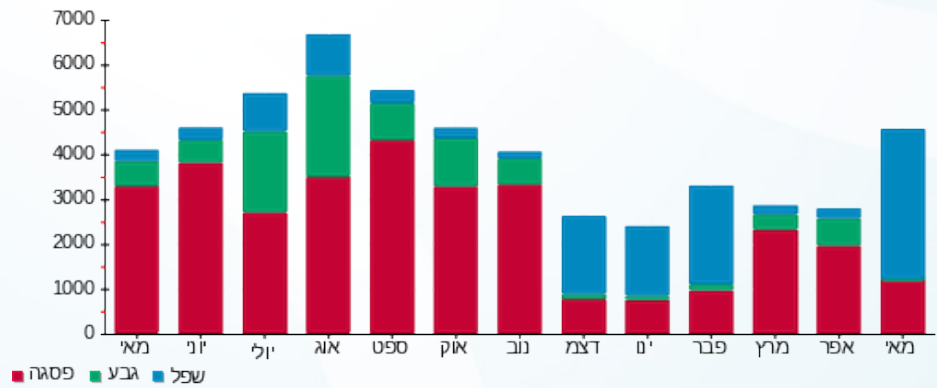



07/06/23

תאריך הפקה:

שם דייר: הום סנטר בעמ

31/05/23

תאריך קריאה נוכחית:

שם אתר: אשדוד סנטר

01/05/23

תאריך קריאה קודמת:

לקוח/ה נכבד/ה, אנו מתכבדים להגיש את חישוב צריכת החשמל לתקופה 31/05/23 - 01/05/23:

הום סנטר בעמ - 2 - 16092198 (3x1250)

סוג תעריף	סוג צריכה	קריאה קודמת	קריאה נוכחית	סה"כ צריכה בקוט"ש	מחיר לקוט"ש בא"ג	סה"כ לתשלום
פרטי חשבון עבור תאריכים:						
777	פסגה	01/05/23	31/05/23	7,884.00	39.17	3,088.16 ₪
778	גבע	834,644.00	834,824.00	180.00	39.17	70.51 ₪
779	שפל	1,240,352.00	1,261,232.00	20,880.00	34.91	7,289.21 ₪

סה"כ לדייר:

פסגה	גבע	שפל	סה"כ	שיא ביקוש
7,884.00	180.00	20,880.00	28,944.00	96.08
₪ 3,088.16	₪ 70.51	₪ 7,289.21	₪ 10,447.88	

סה"כ צריכה

סה"כ לתשלום

210.98 ₪	תשלום קבוע	
251.26 ₪	תשלום עבור גודל חיבור בKVA (3x1250)	
10,910.12 ₪	סה"כ לתשלום	לא כולל מע"מ

התפלגות חיוב בש"ח לפי תעו"ז

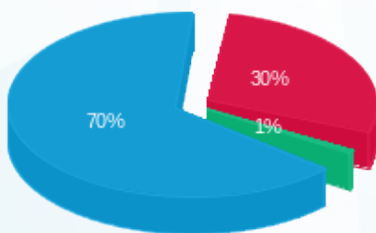

- פסגה (₪ 3,088.16) 70%
- גבע (₪ 70.51) 30%
- שפל (₪ 7,289.21) 1%

הסטוריית צריכה בקוט"ש

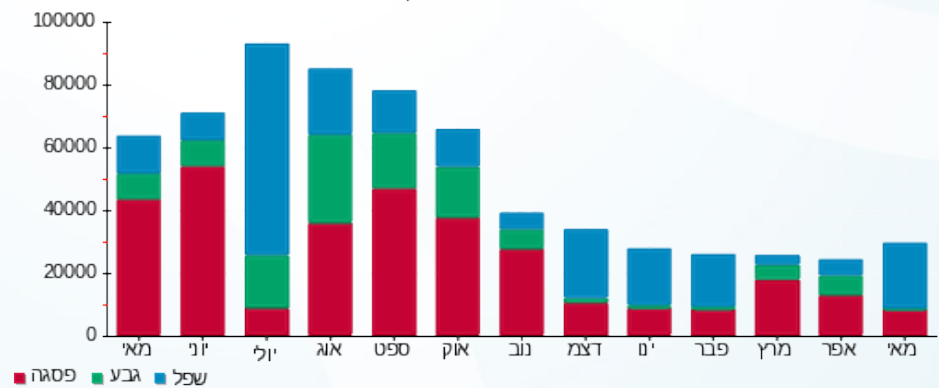



07/06/23

תאריך הפקדה:

שם דייר: וודסטוק גאלרי בע"מ

31/05/23

תאריך קריאה נוכחית:

שם אתר: אשדוד סנטר

01/05/23

תאריך קריאה קודמת:

לקוח/ה נכבד/ה, אנו מתכבדים להגיש את חישוב צריכת החשמל לתקופה 01/05/23 - 31/05/23:

וודסטוק גאלרי בע"מ - 2 - 00024595 (3x250)

סוג תעריף	סוג צריכה	קריאה קודמת	קריאה נוכחית	סה"כ צריכה בקוט"ש	מחיר לקוט"ש בא"ג	סה"כ לתשלום
פרטי חשבון עבור תאריכים:						
		01/05/23	31/05/23			
777	פסגה	834,056.85	839,827.88	5,771.03	39.17	2,260.51 ₪
778	גבע	402,995.49	403,627.57	632.08	39.17	247.59 ₪
779	שפל	266,691.57	266,849.83	158.26	34.91	55.25 ₪

סה"כ לדייר:

פסגה	גבע	שפל	סה"כ	שיא ביקוש
5,771.03	632.08	158.26	6,561.37	38.77
2,260.51 ₪	247.59 ₪	55.25 ₪	2,563.35 ₪	

סה"כ צריכה

סה"כ לתשלום

210.98 ₪	תשלום קבוע	
50.25 ₪	תשלום עבור גודל חיבור בKVA (3x250)	
2,824.58 ₪	סה"כ לתשלום	לא כולל מע"מ

התפלגות חיוב בש"ח לפי תע"ז

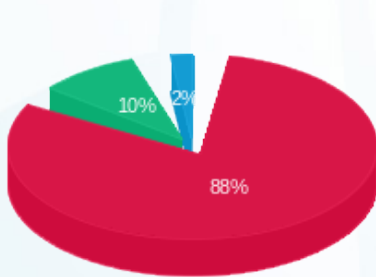

- פסגה (2,260.51 ₪)
- גבע (247.59 ₪)
- שפל (55.25 ₪)

הסטוריית צריכה בקוט"ש

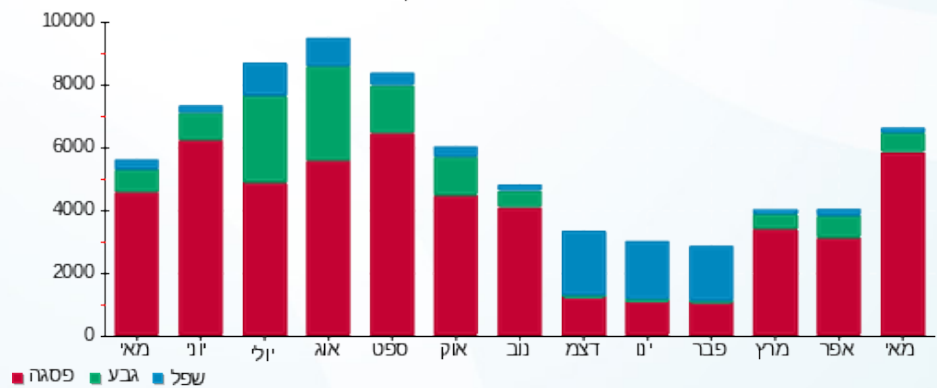

07/06/23 תאריך הפקדה:
 31/05/23 תאריך קריאה נוכחית:
 01/05/23 תאריך קריאה קודמת:

שם דייר: זול פעמי 2011 בע"מ (מחסן)
 שם אתר: אשדוד סנטר

לקוח/ה נכבד/ה, אנו מתכבדים להגיש את חישוב צריכת החשמל לתקופה 01/05/23 - 31/05/23:

זול פעמי 2011 בע"מ (מחסן) - 1 - 00013068(0x0)

סוג תעריף	סוג צריכה	קריאה קודמת	קריאה נוכחית	סה"כ צריכה בקוט"ש	מחיר לקוט"ש בא"ג	סה"כ לתשלום
פרטי חשבון עבור תאריכים:						
777	פסגה	01/05/23	31/05/23	187.39	39.17	73.40 ₪
778	גבע	166,643.48	166,713.64	70.17	39.17	27.48 ₪
779	שפל	184,637.76	184,893.23	255.48	34.91	89.19 ₪

סה"כ לדייר:

פסגה	גבע	שפל	סה"כ	שיא ביקוש
187.39	70.17	255.48	513.04	1.32
₪ 73.40	₪ 27.48	₪ 89.19	₪ 190.07	

סה"כ צריכה
 סה"כ לתשלום

210.98 ₪	תשלום קבוע	
0.00 ₪	תשלום עבור גודל חיבור בKVA (0x0)	
401.05 ₪	סה"כ לתשלום	לא כולל מע"מ

התפלגות חיוב בש"ח לפי תע"ז

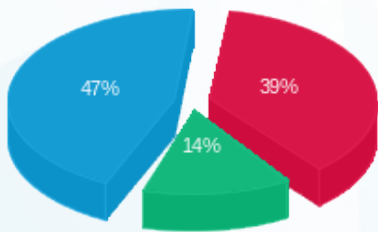

פסגה (₪ 73.40)
 גבע (₪ 27.48)
 שפל (₪ 89.19)

הסטוריית צריכה בקוט"ש

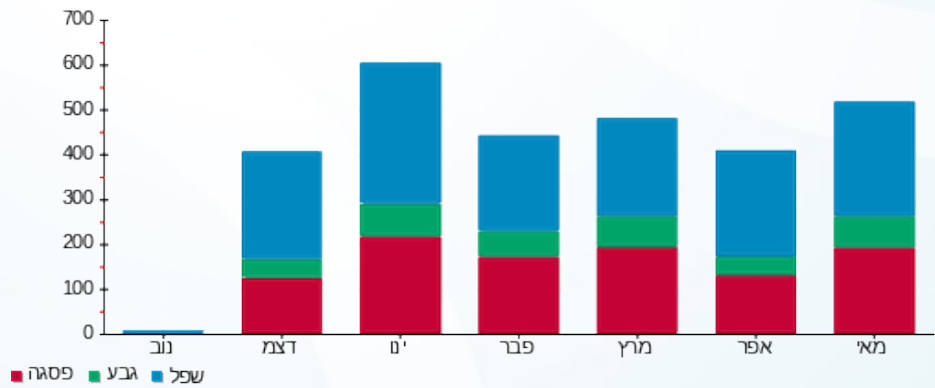

07/06/23 תאריך הפקה:
 31/05/23 תאריך קריאה נוכחית:
 01/05/23 תאריך קריאה קודמת:

שם דייר: זול פעמי- פינטו מוריס
 שם אתר: אשדוד סנטר

לקוח/ה נכבד/ה, אנו מתכבדים להגיש את חישוב צריכת החשמל לתקופה 01/05/23 - 31/05/23:

זול פעמי- פינטו מוריס - 1 - 17313164(3x100)

סוג תעריף	סוג צריכה	קריאה קודמת	קריאה נוכחית	סה"כ צריכה בקוט"ש	מחיר לקוט"ש בא"ג	סה"כ לתשלום
פרטי חשבון עבור תאריכים:						
777	פסגה	01/05/23	31/05/23	1,534.50	39.17	601.06 ₪
778	גבע	28,823.40	28,850.90	27.50	39.17	10.77 ₪
779	שפל	27,768.50	31,030.90	3,262.40	34.91	1,138.90 ₪

סה"כ לדייר:

פסגה	גבע	שפל	סה"כ	שיא ביקוש
1,534.50	27.50	3,262.40	4,824.40	25.33
601.06 ₪	10.77 ₪	1,138.90 ₪	1,750.74 ₪	

סה"כ צריכה
 סה"כ לתשלום

210.98 ₪	תשלום קבוע	
20.10 ₪	תשלום עבור גודל חיבור בKVA (3x100)	
1,981.82 ₪	סה"כ לתשלום	לא כולל מע"מ

התפלגות חיוב בש"ח לפי תעו"ז

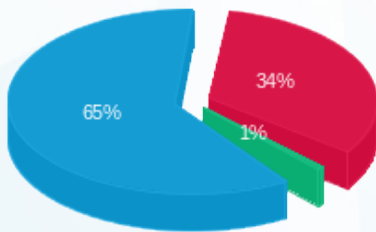

פסגה (601.06 ₪) 65%
 גבע (10.77 ₪) 1%
 שפל (1,138.90 ₪) 34%

הסטוריית צריכה בקוט"ש

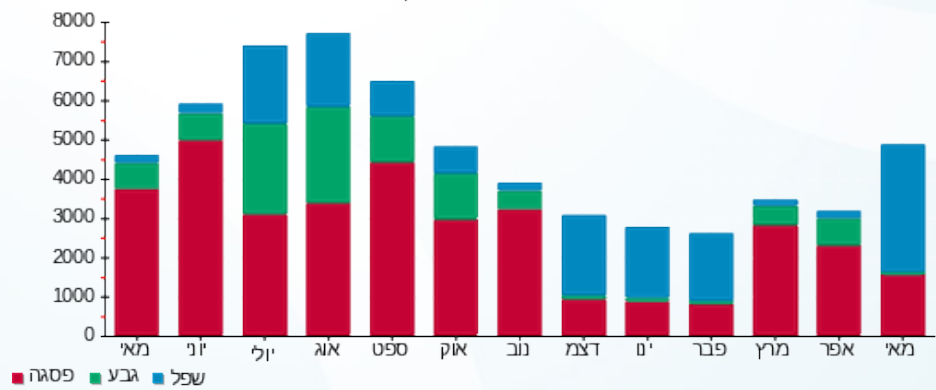



07/06/23

תאריך הפקדה:

שם דייר: חברת זול סטוק האורגים אשדוד בע"מ
שם אתר: אשדוד סנטר

31/05/23

תאריך קריאה נוכחית:

01/05/23

תאריך קריאה קודמת:

לקוח/ה נכבד/ה, אנו מתכבדים להגיש את חישוב צריכת החשמל לתקופה 01/05/23 - 31/05/23:

חברת זול סטוק האורגים אשדוד בע"מ - 1 - 00012798 (3x1000)

סוג תעריף	סוג צריכה	קריאה קודמת	קריאה נוכחית	סה"כ צריכה בקוט"ש	מחיר לקוט"ש בא"ג	סה"כ לתשלום
פרטי חשבון עבור תאריכים:						
777	פסגה	01/05/23	31/05/23	7,943.39	39.17	3,111.43 ₪
778	גבע	152,934.73	154,760.15	1,825.42	39.17	715.02 ₪
779	שפל	205,141.09	205,580.37	439.28	34.91	153.35 ₪

סה"כ לדייר:

פסגה	גבע	שפל	סה"כ	שיא ביקוש
7,943.39	1,825.42	439.28	10,208.09	43.86
3,111.43 ₪	715.02 ₪	153.35 ₪	3,979.80 ₪	

סה"כ צריכה

סה"כ לתשלום

210.98 ₪	תשלום קבוע	
201.01 ₪	תשלום עבור גודל חיבור בKVA (3x1000)	
4,391.78 ₪	סה"כ לתשלום	לא כולל מע"מ

התפלגות חיוב בש"ח לפי תעו"ז

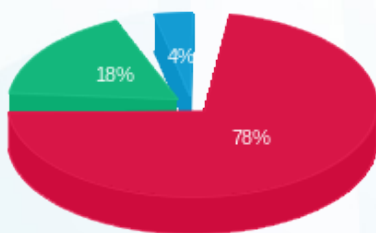

פסגה (3,111.43 ₪)
גבע (715.02 ₪)
שפל (153.35 ₪)

הסטוריית צריכה בקוט"ש

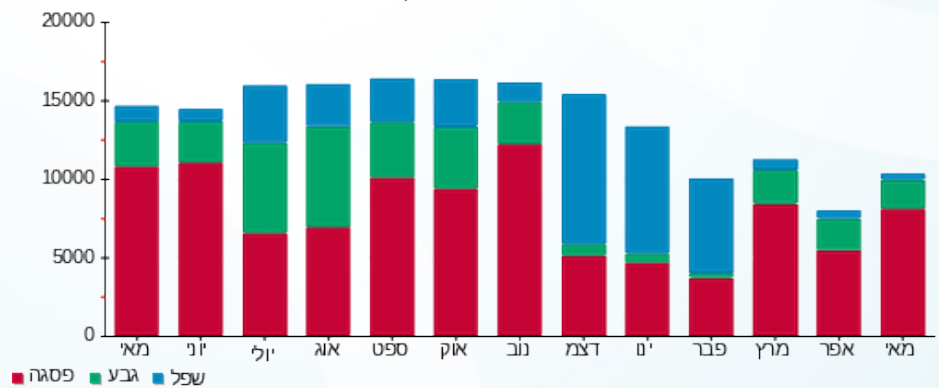



07/06/23 תאריך הפקה:
 31/05/23 תאריך קריאה נוכחית:
 01/05/23 תאריך קריאה קודמת:

שם דייר: חברת ר.א. ריהוט ומזון בע"מ
 שם אתר: אשדוד סנטר

לקוח/ה נכבד/ה, אנו מתכבדים להגיש את חישוב צריכת החשמל לתקופה 01/05/23 - 31/05/23:

חברת ר.א. ריהוט ומזון בע"מ - 4 - 00024595 (3x125)

סוג תעריף	סוג צריכה	קריאה קודמת	קריאה נוכחית	סה"כ צריכה בקוט"ש	מחיר לקוט"ש בא"ג	סה"כ לתשלום
פרטי חשבון עבור תאריכים:						
777	פסגה	01/05/23	31/05/23	1,629.70	39.17	638.35 ₪
778	גבע	109,654.13	109,927.47	273.35	39.17	107.07 ₪
779	שפל	123,165.55	123,465.55	300.003	34.91	104.73 ₪

סה"כ לדייר:

פסגה	גבע	שפל	סה"כ	שיא ביקוש
1,629.70	273.35	300.003	2,203.04	15.10
638.35 ₪	107.07 ₪	104.73 ₪	850.15 ₪	

סה"כ צריכה
 סה"כ לתשלום

210.98 ₪	תשלום קבוע	
25.13 ₪	תשלום עבור גודל חיבור בKVA (3x125)	
1,086.26 ₪	סה"כ לתשלום	לא כולל מע"מ

התפלגות חיוב בש"ח לפי תעו"ז

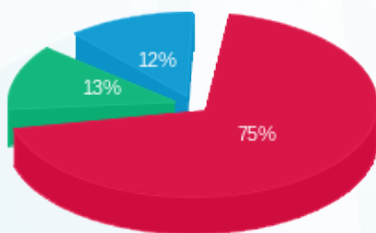

פסגה (638.35 ₪)
 גבע (107.07 ₪)
 שפל (104.73 ₪)

הסטוריית צריכה בקוט"ש

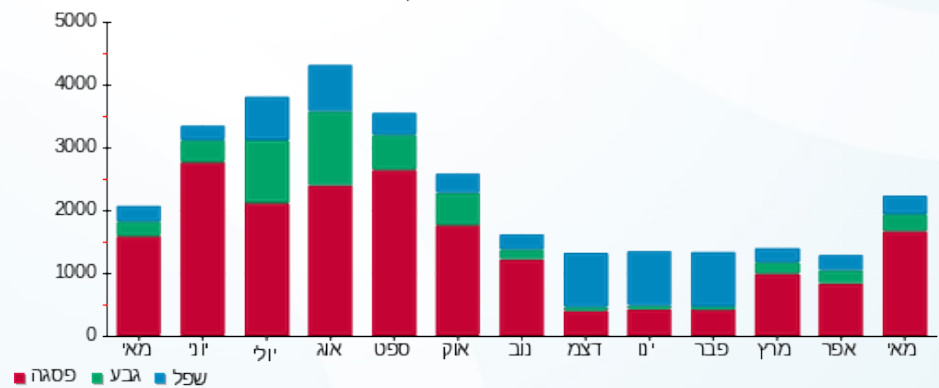



07/06/23

תאריך הפקה:

שם דייר: ליוינג דיזיין בע"מ

31/05/23

תאריך קריאה נוכחית:

שם אתר: אשדוד סנטר

01/05/23

תאריך קריאה קודמת:

לקוח/ה נכבד/ה, אנו מתכבדים להגיש את חישוב צריכת החשמל לתקופה 01/05/23 - 31/05/23:

ליוינג דיזיין בע"מ - 5 - 00024595 (3x125)

סוג תעריף	סוג צריכה	קריאה קודמת	קריאה נוכחית	סה"כ צריכה בקוט"ש	מחיר לקוט"ש בא"ג	סה"כ לתשלום
פרטי חשבון עבור תאריכים:						
777	פסגה	01/05/23	31/05/23	1,229.08	39.17	481.43 ₪
778	גבע	178,195.71	178,388.45	192.75	39.17	75.50 ₪
779	שפל	131,600.64	131,798.97	198.34	34.91	69.24 ₪

סה"כ לדיר:

פסגה	גבע	שפל	סה"כ	שיא ביקוש
1,229.08	192.75	198.34	1,620.17	15.24
481.43 ₪	75.50 ₪	69.24 ₪	626.17 ₪	

סה"כ צריכה

סה"כ לתשלום

210.98 ₪	תשלום קבוע	
25.13 ₪	תשלום עבור גודל חיבור בKVA (3x125)	
862.28 ₪	סה"כ לתשלום	לא כולל מע"מ

התפלגות חיוב בש"ח לפי תעו"ז

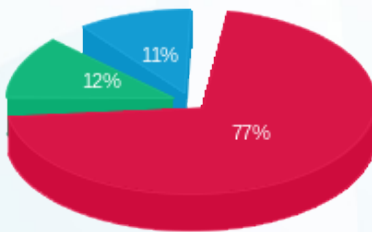

- פסגה (481.43 ₪) 77%
- גבע (75.50 ₪) 12%
- שפל (69.24 ₪) 11%

הסטוריית צריכה בקוט"ש

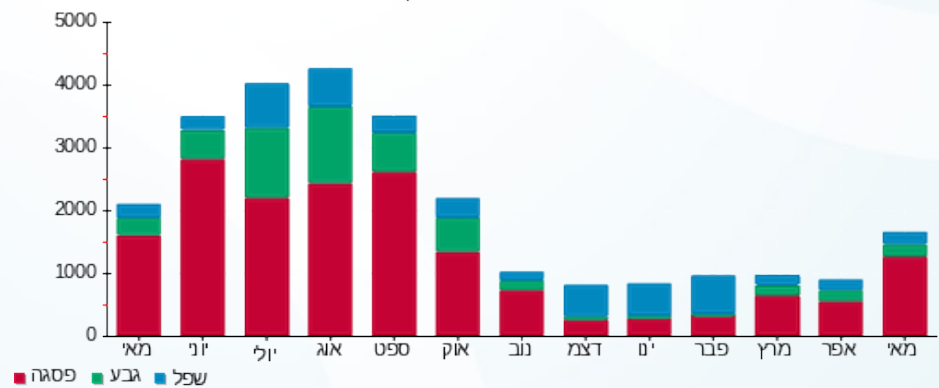



07/06/23

תאריך הפקדה:

שם דייר: מחסני השוק

31/05/23

תאריך קריאה נוכחית:

שם אתר: אשדוד סנטר

01/05/23

תאריך קריאה קודמת:

לקוח/ה נכבד/ה, אנו מתכבדים להגיש את חישוב צריכת החשמל לתקופה 01/05/23 - 31/05/23:

מחסני השוק - 1 - 15112864 (3x800)

סוג תעריף	סוג צריכה	קריאה קודמת	קריאה נוכחית	סה"כ צריכה בקוט"ש	מחיר לקוט"ש בא"ג	סה"כ לתשלום
		01/05/23	31/05/23			
777	פסגה	1,830,807.69	1,853,996.10	23,188.41	39.17	9,082.90 ₪
778	גבע	604,383.07	611,874.00	7,490.93	39.17	2,934.20 ₪
779	שפל	1,495,671.42	1,524,224.20	28,552.78	34.91	9,967.77 ₪

סה"כ לדייר:

פסגה	גבע	שפל	סה"כ	שיא ביקוש
23,188.41	7,490.93	28,552.78	59,232.12	
9,082.90 ₪	2,934.20 ₪	9,967.77 ₪	21,984.87 ₪	

סה"כ צריכה

סה"כ לתשלום

210.98 ₪	תשלום קבוע	
160.81 ₪	תשלום עבור גודל חיבור בKVA (3x800)	
22,356.66 ₪	סה"כ לתשלום	לא כולל מע"מ

התפלגות חיוב בש"ח לפי תעו"ז

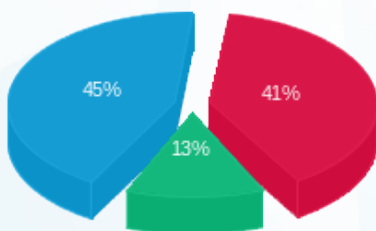

- פסגה (9,082.90 ₪)
- גבע (2,934.20 ₪)
- שפל (9,967.77 ₪)

הסטוריית צריכה בקוט"ש

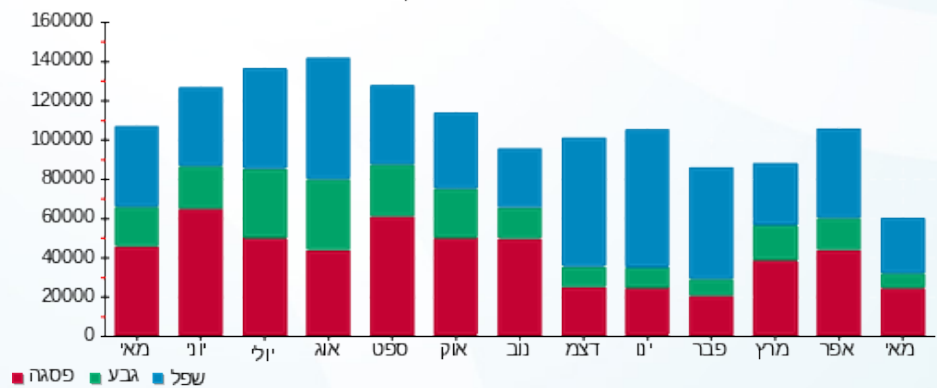

07/06/23

תאריך הפקה:

שם דייר: מיקדן ניהול ואחזקה (הום סנטר - חניה)

31/05/23

תאריך קריאה נוכחית:

שם אתר: אשדוד סנטר

01/05/23

תאריך קריאה קודמת:

לקוח/ה נכבד/ה, אנו מתכבדים להגיש את חישוב צריכת החשמל לתקופה 01/05/23 - 31/05/23:

מיקדן ניהול ואחזקה (הום סנטר - חניה) - 1 - 16092198(0x0)

סוג תעריף	סוג צריכה	קריאה קודמת	קריאה נוכחית	סה"כ צריכה בקוט"ש	מחיר לקוט"ש בא"ג	סה"כ לתשלום
פרטי חשבון עבור תאריכים:						
777	פסגה	01/05/23	31/05/23	344.00	39.17	134.74 ₪
778	גבע	32,510.40	32,532.80	22.40	39.17	8.77 ₪
779	שפל	27,438.60	27,785.40	346.80	34.91	121.07 ₪

סה"כ לדייר:

פסגה	גבע	שפל	סה"כ	שיא ביקוש
344.00	22.40	346.80	713.20	5.94
134.74 ₪	8.77 ₪	121.07 ₪	264.59 ₪	

סה"כ צריכה

סה"כ לתשלום

210.98 ₪	תשלום קבוע	
0.00 ₪	תשלום עבור גודל חיבור בKVA (0x0)	
475.57 ₪	סה"כ לתשלום	לא כולל מע"מ

התפלגות חיוב בש"ח לפי תעו"ז

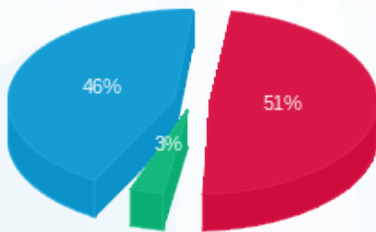

- פסגה (134.74 ₪) 46%
- גבע (8.77 ₪) 3%
- שפל (121.07 ₪) 51%

הסטוריית צריכה בקוט"ש

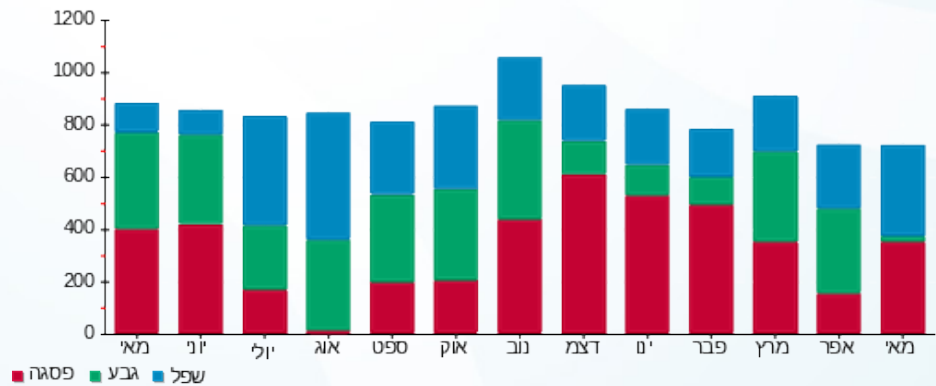

- פסגה
- גבע
- שפל

07/06/23 תאריך הפקה:
 31/05/23 תאריך קריאה נוכחית:
 01/05/23 תאריך קריאה קודמת:

שם דייר: מיקדן ניהול ואחזקה (לוח שירות הבית)
 שם אתר: אשדוד סנטר

לקוח/ה נכבד/ה, אנו מתכבדים להגיש את חישוב צריכת החשמל לתקופה 01/05/23 - 31/05/23:

מיקדן ניהול ואחזקה (לוח שירות הבית) - 1 - 16045529 (0x0)

סוג תעריף	סוג צריכה	קריאה קודמת	קריאה נוכחית	סה"כ צריכה בקוט"ש	מחיר לקוט"ש בא"ג	סה"כ לתשלום
פרטי חשבון עבור תאריכים:						
777	פסגה	01/05/23	31/05/23	426.90	39.17	167.22 ₪
778	גבע	30,580.70	30,601.80	21.10	39.17	8.26 ₪
779	שפל	75,831.30	76,766.40	935.10	34.91	326.44 ₪

סה"כ לדייר:

פסגה	גבע	שפל	סה"כ	שיא ביקוש
426.90	21.10	935.10	1,383.10	4.51
167.22 ₪	8.26 ₪	326.44 ₪	501.93 ₪	

סה"כ צריכה
 סה"כ לתשלום

210.98 ₪	תשלום קבוע	
0.00 ₪	תשלום עבור גודל חיבור בKVA (0x0)	
712.91 ₪	סה"כ לתשלום	לא כולל מע"מ

התפלגות חיוב בש"ח לפי תעו"ז

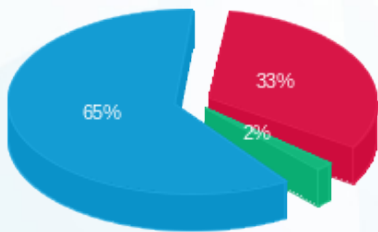

פסגה (167.22 ₪) 33%
 גבע (8.26 ₪) 2%
 שפל (326.44 ₪) 65%

הסטוריית צריכה בקוט"ש

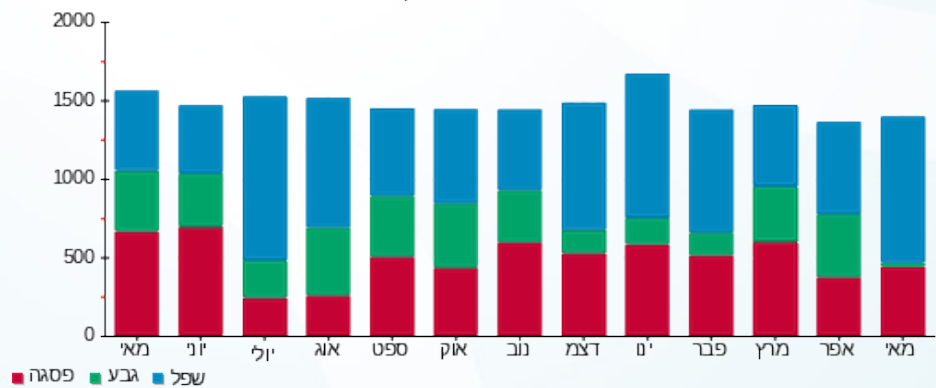

07/06/23

תאריך הפקה:

שם דייר: מיקדן ניהול ואחזקה (משרדי אחזקה - E2)
שם אתר: אשדוד סנטר

31/05/23

תאריך קריאה נוכחית:

01/05/23

תאריך קריאה קודמת:

לקוח/ה נכבד/ה, אנו מתכבדים להגיש את חישוב צריכת החשמל לתקופה 01/05/23 - 31/05/23:

מיקדן ניהול ואחזקה (משרדי אחזקה - 1 - 00011146 (0x0) - E2)

סוג תעריף	סוג צריכה	קריאה קודמת	קריאה נוכחית	סה"כ צריכה בקוט"ש	מחיר לקוט"ש בא"ג	סה"כ לתשלום
פרטי חשבון עבור תאריכים:						
777	פסגה	01/05/23	31/05/23	260.39	39.17	102.00 ₪
778	גבע	15,385.96	15,456.70	70.74	39.17	27.71 ₪
779	שפל	44,299.11	44,628.89	329.78	34.91	115.13 ₪

סה"כ לדייר:

פסגה	גבע	שפל	סה"כ	שיא ביקוש
260.39	70.74	329.78	660.91	4.15
102.00 ₪	27.71 ₪	115.13 ₪	244.83 ₪	

סה"כ צריכה
סה"כ לתשלום

210.98 ₪	תשלום קבוע	
0.00 ₪	תשלום עבור גודל חיבור בKVA (0x0)	
455.81 ₪	סה"כ לתשלום	לא כולל מע"מ

התפלגות חיוב בש"ח לפי תעו"ז

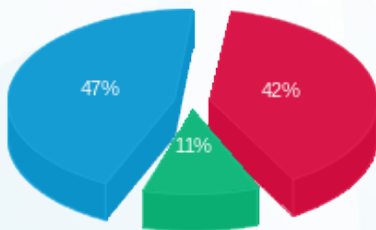

■ פסגה (102.00 ₪)
■ גבע (27.71 ₪)
■ שפל (115.13 ₪)

הסטוריית צריכה בקוט"ש

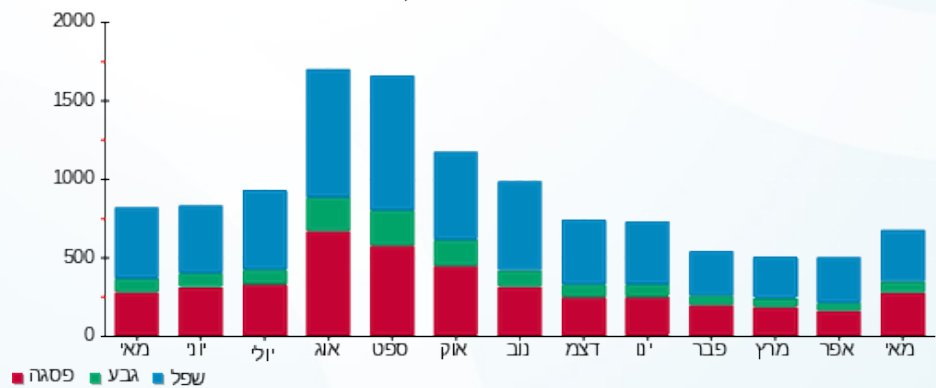

■ פסגה ■ גבע ■ שפל

07/06/23 תאריך הפקה:
 31/05/23 תאריך קריאה נוכחית:
 01/05/23 תאריך קריאה קודמת:

שם דייר: מיקדן ניהול ואחזקה (ציבורי)
 שם אתר: אשדוד סנטר

לקוח/ה נכבד/ה, אנו מתכבדים להגיש את חישוב צריכת החשמל לתקופה 01/05/23 - 31/05/23:

מיקדן ניהול ואחזקה (ציבורי) - 4 - 00022666 (0x0)

סוג תעריף	סוג צריכה	קריאה קודמת	קריאה נוכחית	סה"כ צריכה בקוט"ש	מחיר לקוט"ש בא"ג	סה"כ לתשלום
פרטי חשבון עבור תאריכים:						
777	פסגה	01/05/23	31/05/23	415.98	39.17	162.94 ₪
778	גבע	68,811.72	69,288.17	476.46	39.17	186.63 ₪
779	שפל	141,605.45	142,372.41	766.97	34.91	267.75 ₪

סה"כ לדייר:

פסגה	גבע	שפל	סה"כ	שיא ביקוש
415.98	476.46	766.97	1,659.41	7.72
162.94 ₪	186.63 ₪	267.75 ₪	617.32 ₪	

סה"כ צריכה
 סה"כ לתשלום

0.00 ₪	תשלום קבוע	
0.00 ₪	תשלום עבור גודל חיבור בKVA (0x0)	
617.32 ₪	סה"כ לתשלום	לא כולל מע"מ

התפלגות חיוב בש"ח לפי תעו"ז

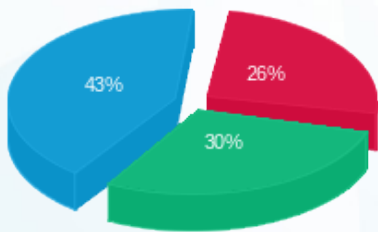

■ פסגה (162.94 ₪)
 ■ גבע (186.63 ₪)
 ■ שפל (267.75 ₪)

הסטוריית צריכה בקוט"ש

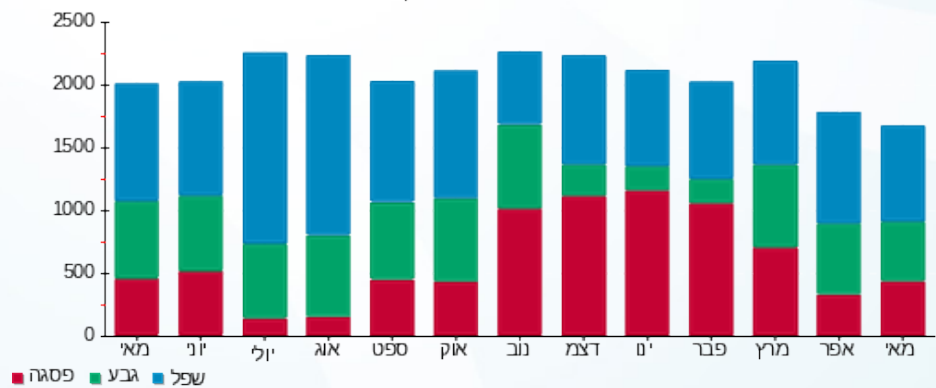



07/06/23

תאריך הפקה:

שם דייר: מקימי טקסטיל בע"מ

31/05/23

תאריך קריאה נוכחית:

שם אתר: אשדוד סנטר

01/05/23

תאריך קריאה קודמת:

לקוח/ה נכבד/ה, אנו מתכבדים להגיש את חישוב צריכת החשמל לתקופה 01/05/23 - 31/05/23:

מקימי טקסטיל בע"מ - 1 - 00021950 (0x0)

סה"כ לתשלום	מחיר לקוט"ש בא"ג	סה"כ צריכה בקוט"ש	קריאה נוכחית	קריאה קודמת	סוג צריכה	סוג תעריף
			31/05/23	01/05/23		פרטי חשבון עבור תאריכים:
731.99 ₪	39.17	1,868.74	374,773.30	372,904.56	פסגה	777
135.06 ₪	39.17	344.80	237,727.86	237,383.06	גבע	778
18.97 ₪	34.91	54.35	200,797.07	200,742.72	שפל	779

סה"כ לדייר:

שיא ביקוש	סה"כ	שפל	גבע	פסגה
12.87	2,267.89	54.35	344.80	1,868.74
	886.02 ₪	18.97 ₪	135.06 ₪	731.99 ₪

סה"כ צריכה

סה"כ לתשלום

210.98 ₪	תשלום קבוע	
0.00 ₪	תשלום עבור גודל חיבור בKVA (0x0)	
1,097.00 ₪	סה"כ לתשלום	לא כולל מע"מ

התפלגות חיוב בש"ח לפי תעו"ז

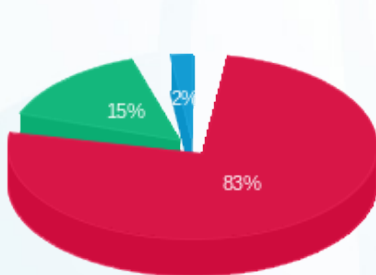

- פסגה (731.99 ₪) - 83%
- גבע (135.06 ₪) - 15%
- שפל (18.97 ₪) - 2%

הסטוריית צריכה בקוט"ש

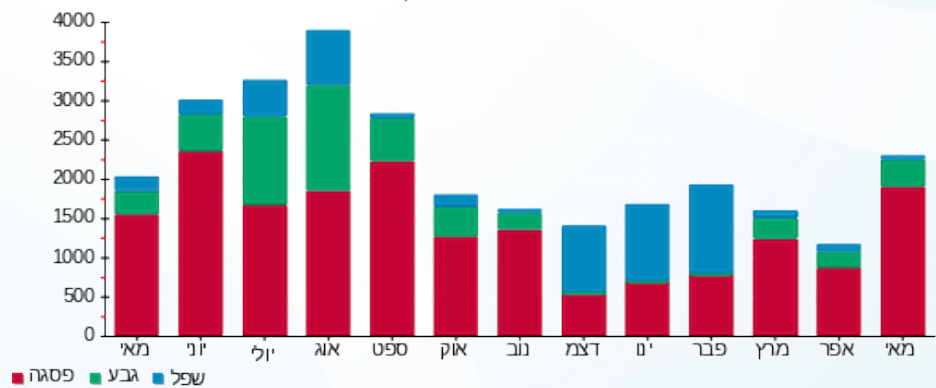



07/06/23

תאריך הפקדה:

שם דייר: משרדים זול פעמי

31/05/23

תאריך קריאה נוכחית:

שם אתר: אשדוד סנטר

01/05/23

תאריך קריאה קודמת:

לקוח/ה נכבד/ה, אנו מתכבדים להגיש את חישוב צריכת החשמל לתקופה 01/05/23 - 31/05/23:

משרדים זול פעמי - 3 - 16092163 (3x40)

סוג תעריף	סוג צריכה	קריאה קודמת	קריאה נוכחית	סה"כ צריכה בקוט"ש	מחיר לקוט"ש בא"ג	סה"כ לתשלום
פרטי חשבון עבור תאריכים:						
777	פסגה	01/05/23	31/05/23	21.09	39.17	8.26 ₪
778	גבע	792.10	791.85	-0.25	39.17	-0.10 ₪
779	שפל	1,742.38	1,911.85	169.47	34.91	59.16 ₪

סה"כ לדייר:

פסגה	גבע	שפל	סה"כ	שיא ביקוש
21.09	-0.25	169.47	190.31	3.43
8.26 ₪	-0.10 ₪	59.16 ₪	67.33 ₪	

סה"כ צריכה

סה"כ לתשלום

210.98 ₪	תשלום קבוע	
8.04 ₪	תשלום עבור גודל חיבור בKVA (3x40)	
286.35 ₪	סה"כ לתשלום	לא כולל מע"מ

התפלגות חיוב בש"ח לפי תעו"ז

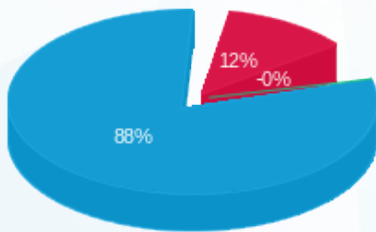

- פסגה (8.26 ₪)
- גבע (-0.10 ₪)
- שפל (59.16 ₪)

הסטוריית צריכה בקוט"ש

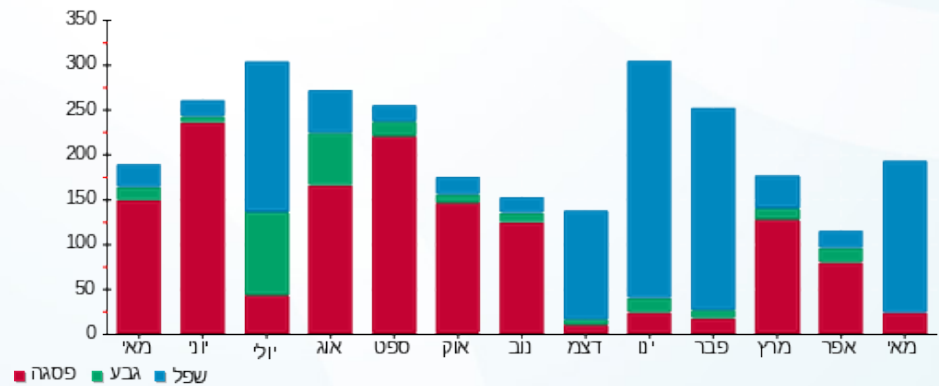



07/06/23

תאריך הפקה:

שם דייר: סליפי קומפורט בע"מ

31/05/23

תאריך קריאה נוכחית:

שם אתר: אשדוד סנטר

01/05/23

תאריך קריאה קודמת:

לקוח/ה נכבד/ה, אנו מתכבדים להגיש את חישוב צריכת החשמל לתקופה 01/05/23 - 31/05/23:

סליפי קומפורט בע"מ - 3 - 16045529 (3x160)

סוג תעריף	סוג צריכה	קריאה קודמת	קריאה נוכחית	סה"כ צריכה בקוט"ש	מחיר לקוט"ש בא"ג	סה"כ לתשלום
פרטי חשבון עבור תאריכים:						
777	פסגה	01/05/23	31/05/23	129.00	39.17	50.53 ₪
778	גבע	9,705.90	9,707.10	1.20	39.17	0.47 ₪
779	שפל	13,591.70	13,970.50	378.80	34.91	132.24 ₪

סה"כ לדייר:

פסגה	גבע	שפל	סה"כ	שיא ביקוש
129.00	1.20	378.80	509.00	66.43
₪ 50.53	₪ 0.47	₪ 132.24	₪ 183.24	

סה"כ צריכה

סה"כ לתשלום

210.98 ₪	תשלום קבוע	
32.16 ₪	תשלום עבור גודל חיבור בKVA (3x160)	
426.38 ₪	סה"כ לתשלום	לא כולל מע"מ

התפלגות חיוב בש"ח לפי תע"ז

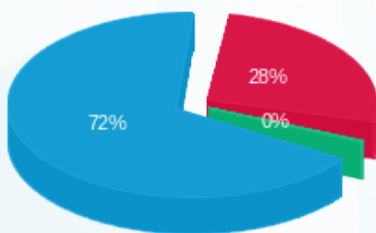

- פסגה (₪ 50.53) 72%
- גבע (₪ 0.47) 28%
- שפל (₪ 132.24) 0%

הסטוריית צריכה בקוט"ש

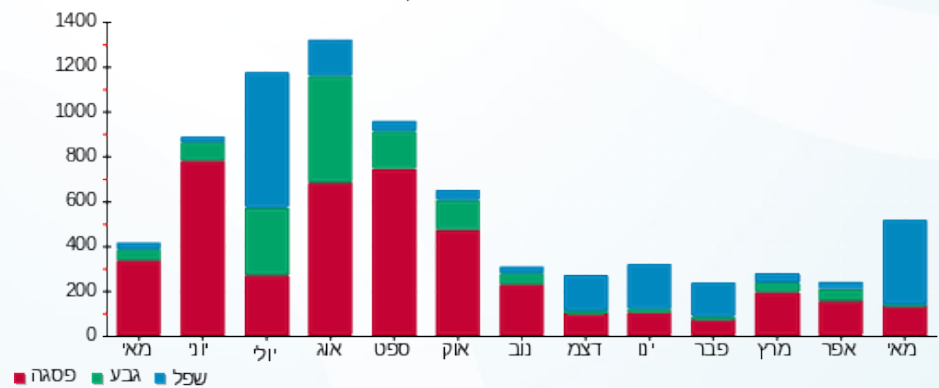



07/06/23

תאריך הפקה:

שם דייר: פוזה
שם אתר: אשדוד סנטר

31/05/23

תאריך קריאה נוכחית:

01/05/23

תאריך קריאה קודמת:

לקוח/ה נכבד/ה, אנו מתכבדים להגיש את חישוב צריכת החשמל לתקופה 01/05/23 - 31/05/23:

פוזה - 1 - 00006760 (3x400)

סוג תעריף	סוג צריכה	קריאה קודמת	קריאה נוכחית	סה"כ צריכה בקוט"ש	מחיר לקוט"ש בא"ג	סה"כ לתשלום
פרטי חשבון עבור תאריכים:						
		01/05/23	31/05/23			
777	פסגה	1,980,239.58	1,985,224.07	4,984.48	39.17	1,952.42 ₪
778	גבע	1,293,623.82	1,294,774.81	1,150.99	39.17	450.84 ₪
779	שפל	712,936.73	713,451.58	514.85	34.91	179.73 ₪

סה"כ לדייר:

פסגה	גבע	שפל	סה"כ	שיא ביקוש
4,984.48	1,150.99	514.85	6,650.32	23.69
1,952.42 ₪	450.84 ₪	179.73 ₪	2,583.00 ₪	

סה"כ צריכה

סה"כ לתשלום

210.98 ₪	תשלום קבוע	
80.40 ₪	תשלום עבור גודל חיבור בKVA (3x400)	
2,874.38 ₪	סה"כ לתשלום	לא כולל מע"מ

התפלגות חיוב בש"ח לפי תעו"ז

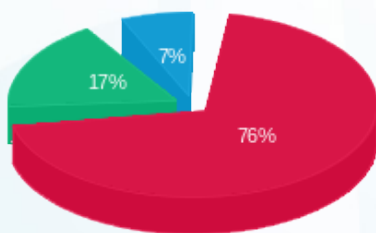

- פסגה (1,952.42 ₪) 76%
- גבע (450.84 ₪) 17%
- שפל (179.73 ₪) 7%

הסטוריית צריכה בקוט"ש

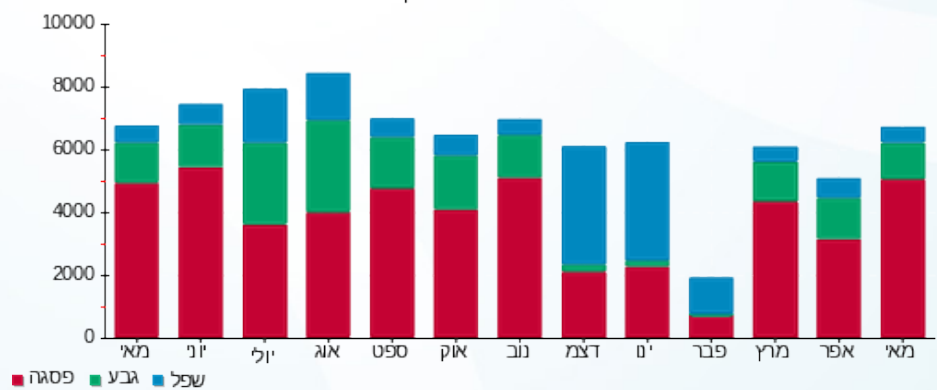



07/06/23

תאריך הפקדה:

שם דייר: פולגת גולף
שם אתר: אשדוד סנטר

31/05/23

תאריך קריאה נוכחית:

01/05/23

תאריך קריאה קודמת:

לקוח/ה נכבד/ה, אנו מתכבדים להגיש את חישוב צריכת החשמל לתקופה 01/05/23 - 31/05/23:

פולגת גולף - 1 - 00006761 (3x100)

סה"כ לתשלום	מחיר לקוט"ש בא"ג	סה"כ צריכה בקוט"ש	קריאה נוכחית	קריאה קודמת	סוג צריכה	סוג תעריף
			31/05/23	01/05/23		פרטי חשבון עבור תאריכים:
₪ 942.78	39.17	2,406.89	118,132.71	115,725.82	פסגה	777
₪ 246.76	39.17	629.97	37,800.93	37,170.96	גבע	778
₪ 71.22	34.91	204.02	47,063.21	46,859.19	שפל	779

סה"כ לדייר:

שיא ביקוש	סה"כ	שפל	גבע	פסגה
11.85	3,240.88	204.02	629.97	2,406.89
	₪ 1,260.76	₪ 71.22	₪ 246.76	₪ 942.78

סה"כ צריכה
סה"כ לתשלום

₪ 210.98	תשלום קבוע	
₪ 20.10	תשלום עבור גודל חיבור בKVA (3x100)	
₪ 1,491.84	סה"כ לתשלום	לא כולל מע"מ

התפלגות חיוב בש"ח לפי תעו"ז

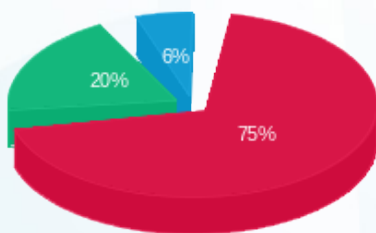

■ פסגה (₪ 942.78)
■ גבע (₪ 246.76)
■ שפל (₪ 71.22)

הסטוריית צריכה בקוט"ש

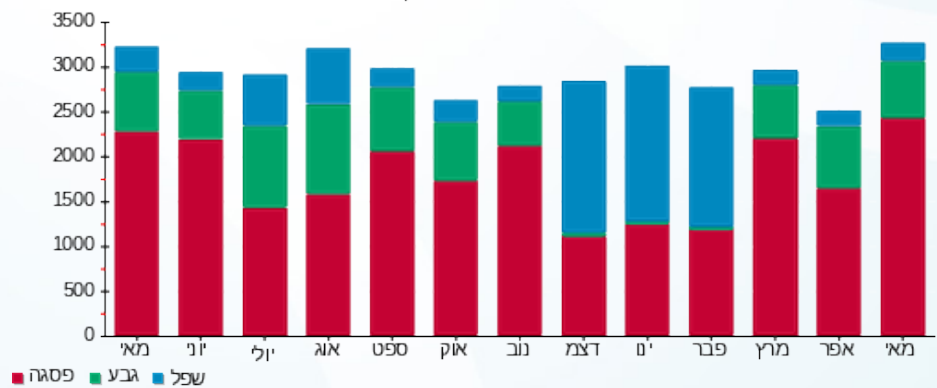



07/06/23

תאריך הפקדה:

שם דייר: פלאפון (חנות)

31/05/23

תאריך קריאה נוכחית:

שם אתר: אשדוד סנטר

01/05/23

תאריך קריאה קודמת:

לקוח/ה נכבד/ה, אנו מתכבדים להגיש את חישוב צריכת החשמל לתקופה 01/05/23 - 31/05/23:

פלאפון (חנות) - 6 - (3x400)00024595

סוג תעריף	סוג צריכה	קריאה קודמת	קריאה נוכחית	סה"כ צריכה בקוט"ש	מחיר לקוט"ש בא"ג	סה"כ לתשלום
פרטי חשבון עבור תאריכים:						
		01/05/23	31/05/23			
777	פסגה	1,808,506.84	1,815,441.76	6,934.92	39.17	2,716.41 ₪
778	גבע	903,649.59	906,022.45	2,372.86	39.17	929.45 ₪
779	שפל	915,480.27	921,018.43	5,538.16	34.91	1,933.37 ₪

סה"כ לדייר:

פסגה	גבע	שפל	סה"כ	שיא ביקוש
6,934.92	2,372.86	5,538.16	14,845.94	33.35
2,716.41 ₪	929.45 ₪	1,933.37 ₪	5,579.23 ₪	

סה"כ צריכה

סה"כ לתשלום

210.98 ₪	תשלום קבוע	
80.40 ₪	תשלום עבור גודל חיבור בKVA (3x400)	
5,870.61 ₪	סה"כ לתשלום	לא כולל מע"מ

התפלגות חיוב בש"ח לפי תע"ז

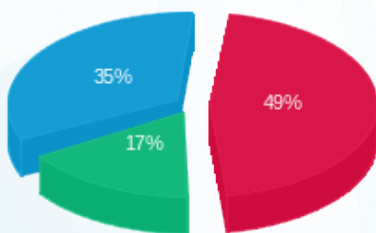

■ פסגה (2,716.41 ₪)
■ גבע (929.45 ₪)
■ שפל (1,933.37 ₪)

הסטוריית צריכה בקוט"ש

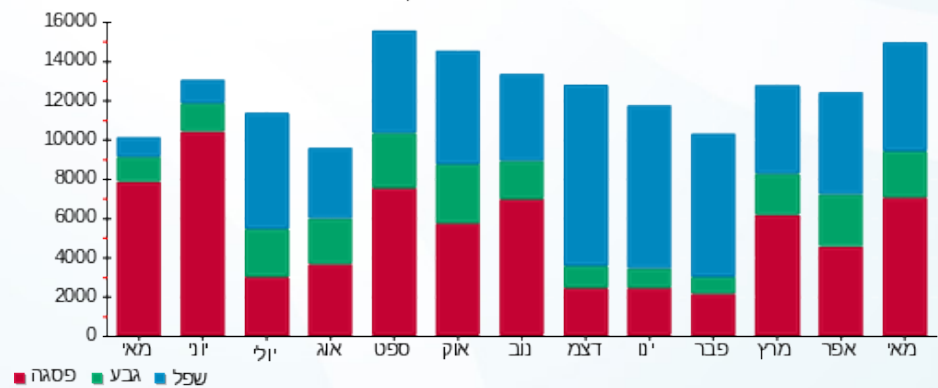



07/06/23

תאריך הפקה:

שם דייר: פסטל עיצובים בע"מ

31/05/23

תאריך קריאה נוכחית:

שם אתר: אשדוד סנטר

01/05/23

תאריך קריאה קודמת:

לקוח/ה נכבד/ה, אנו מתכבדים להגיש את חישוב צריכת החשמל לתקופה 01/05/23 - 31/05/23:

פסטל עיצובים בע"מ - 1 - 16092163(3x63)

סה"כ לתשלום	מחיר לקוט"ש בא"ג	סה"כ צריכה בקוט"ש	קריאה נוכחית	קריאה קודמת	סוג צריכה	סוג תעריף
			31/05/23	01/05/23		פרטי חשבון עבור תאריכים:
162.69 ₪	39.17	415.35	62,905.55	62,490.20	פסגה	777
0.02 ₪	39.17	0.05	17,347.00	17,346.95	גבע	778
387.80 ₪	34.91	1,110.86	44,289.65	43,178.79	שפל	779

סה"כ לדייר:

שיא ביקוש	סה"כ	שפל	גבע	פסגה
8.75	1,526.26	1,110.86	0.05	415.35
	550.51 ₪	387.80 ₪	0.02 ₪	162.69 ₪

סה"כ צריכה

סה"כ לתשלום

210.98 ₪	תשלום קבוע	
12.66 ₪	תשלום עבור גודל חיבור בKVA (3x63)	
774.16 ₪	סה"כ לתשלום	לא כולל מע"מ

התפלגות חיוב בש"ח לפי תעו"ז

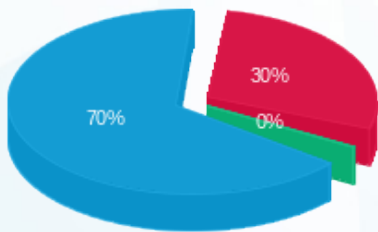

- פסגה (162.69 ₪)
- גבע (0.02 ₪)
- שפל (387.80 ₪)

הסטוריית צריכה בקוט"ש

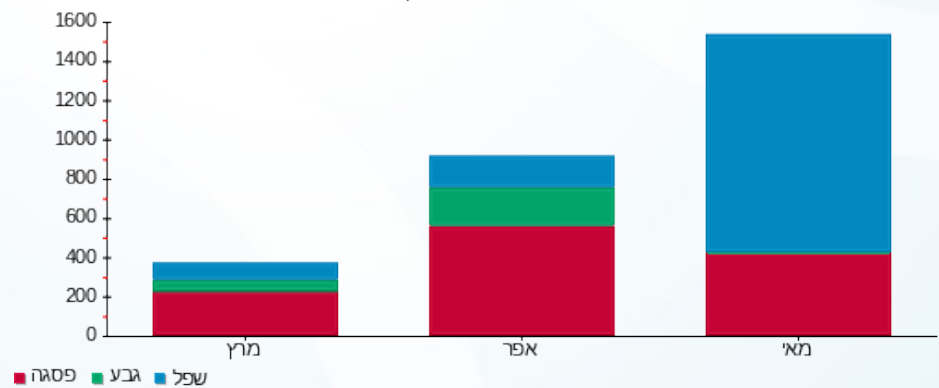

07/06/23 תאריך הפקה:
 31/05/23 תאריך קריאה נוכחית:
 01/05/23 תאריך קריאה קודמת:

שם דייר: קליבר צעצועים בע"מ
 שם אתר: אשדוד סנטר

לקוח/ה נכבד/ה, אנו מתכבדים להגיש את חישוב צריכת החשמל לתקופה 01/05/23 - 31/05/23:

קליבר צעצועים בע"מ - 1 - 00006754 (3x125)

סוג תעריף	סוג צריכה	קריאה קודמת	קריאה נוכחית	סה"כ צריכה בקוט"ש	מחיר לקוט"ש בא"ג	סה"כ לתשלום
			01/05/23	31/05/23	פרטי חשבון עבור תאריכים:	
777	פסגה	380,994.21	382,374.05	1,379.84	39.17	540.48 ₪
778	גבע	224,798.48	225,010.35	211.87	39.17	82.99 ₪
779	שפל	216,855.90	217,063.54	207.65	34.91	72.49 ₪

קליבר צעצועים בע"מ - 1 - 00017289 (3x125)

סוג תעריף	סוג צריכה	קריאה קודמת	קריאה נוכחית	סה"כ צריכה בקוט"ש	מחיר לקוט"ש בא"ג	סה"כ לתשלום
			01/05/23	31/05/23	פרטי חשבון עבור תאריכים:	
777	פסגה	277,014.78	277,014.81	0.02	39.17	0.01 ₪
778	גבע	144,966.72	144,966.73	0.01	39.17	0.00 ₪
779	שפל	153,002.68	153,002.72	0.04	34.91	0.02 ₪

סה"כ לדירה:

פסגה	גבע	שפל	סה"כ	שיא ביקוש
1,379.86	211.88	207.69	1,799.43	6.29
₪ 540.49	₪ 82.99	₪ 72.50	₪ 695.99	

סה"כ צריכה
 סה"כ לתשלום

210.98 ₪	תשלום קבוע	
50.25 ₪	תשלום עבור גודל חיבור בKVA (3x250)	
957.22 ₪	סה"כ לתשלום	לא כולל מע"מ

התפלגות חיוב בש"ח לפי תע"ז

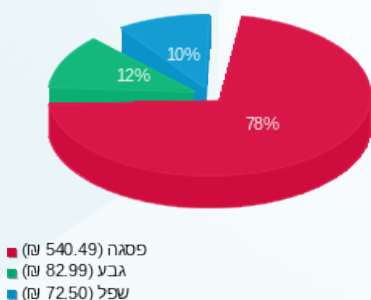

הסטוריית צריכה בקוט"ש

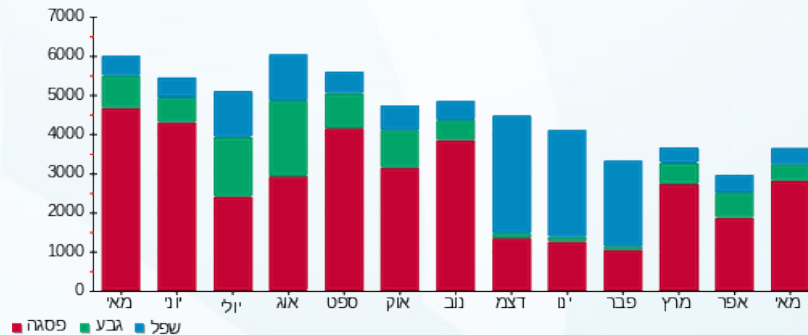



07/06/23

תאריך הפקדה:

שם דייר: רהיטי אונו בע"מ

31/05/23

תאריך קריאה נוכחית:

שם אתר: אשדוד סנטר

01/05/23

תאריך קריאה קודמת:

לקוח/ה נכבד/ה, אנו מתכבדים להגיש את חישוב צריכת החשמל לתקופה 01/05/23 - 31/05/23:

רהיטי אונו בע"מ - 1 - 00024595 (3x125)

סה"כ לתשלום	מחיר לקוט"ש בא"ג	סה"כ צריכה בקוט"ש	קריאה נוכחית	קריאה קודמת	סוג צריכה	סוג תעריף
			31/05/23	01/05/23		פרטי חשבון עבור תאריכים:
₪ 459.34	39.17	1,172.68	329,375.73	328,203.05	פסגה	777
₪ 76.22	39.17	194.59	154,959.20	154,764.61	גבע	778
₪ 37.11	34.91	106.31	94,823.97	94,717.67	שפל	779

סה"כ לדייר:

שיא ביקוש	סה"כ	שפל	גבע	פסגה
10.97	1,473.57	106.31	194.59	1,172.68
	₪ 572.67	₪ 37.11	₪ 76.22	₪ 459.34

סה"כ צריכה

סה"כ לתשלום

₪ 210.98	תשלום קבוע	
₪ 25.13	תשלום עבור גודל חיבור בKVA (3x125)	
₪ 808.77	סה"כ לתשלום	לא כולל מע"מ

התפלגות חיוב בש"ח לפי תע"ז

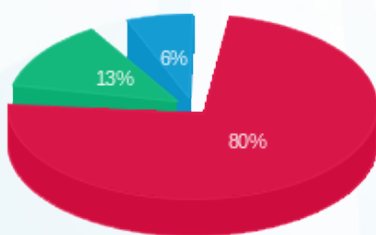

- פסגה (₪ 459.34)
- גבע (₪ 76.22)
- שפל (₪ 37.11)

הסטוריית צריכה בקוט"ש

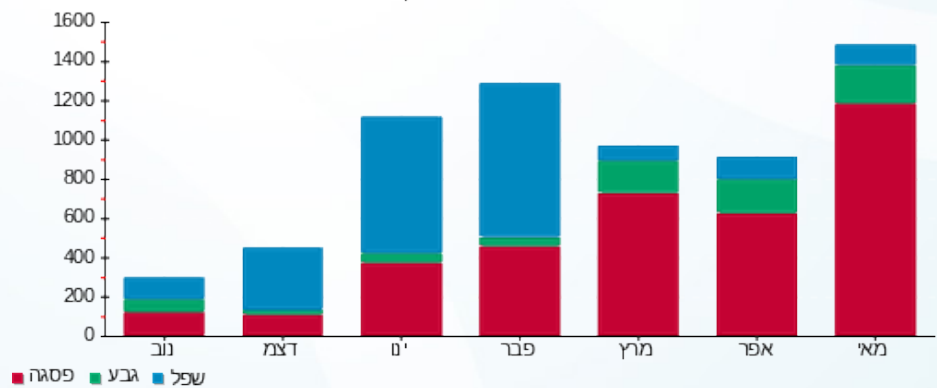

07/06/23 תאריך הפקה:
 31/05/23 תאריך קריאה נוכחית:
 01/05/23 תאריך קריאה קודמת:

שם דייר: רהיטי ולנטינו
 שם אתר: אשדוד סנטר

לקוח/ה נכבד/ה, אנו מתכבדים להגיש את חישוב צריכת החשמל לתקופה 01/05/23 - 31/05/23:

רהיטי ולנטינו - 1 - 21262471 (3x100)

סוג תעריף	סוג צריכה	קריאה קודמת	קריאה נוכחית	סה"כ צריכה בקוט"ש	מחיר לקוט"ש בא"ג	סה"כ לתשלום
פרטי חשבון עבור תאריכים:						
777	פסגה	01/05/23	31/05/23	11,504.40	39.17	634.63 ₪
778	גבע	1,830.60	1,989.10	158.50	39.17	62.08 ₪
779	שפל	5,922.90	6,028.20	105.30	34.91	36.76 ₪

סה"כ לדייר:

פסגה	גבע	שפל	סה"כ	שיא ביקוש
1,620.20	158.50	105.30	1,884.00	19.42
₪ 634.63	₪ 62.08	₪ 36.76	₪ 733.48	

סה"כ צריכה
 סה"כ לתשלום

210.98 ₪	תשלום קבוע	
20.10 ₪	תשלום עבור גודל חיבור בKVA (3x100)	
964.56 ₪	סה"כ לתשלום	לא כולל מע"מ

התפלגות חיוב בש"ח לפי תע"ז

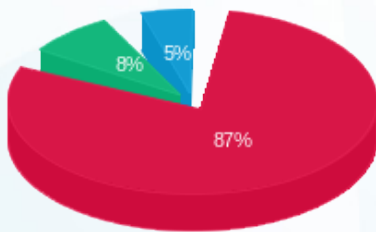

פסגה (₪ 634.63)
 גבע (₪ 62.08)
 שפל (₪ 36.76)

הסטוריית צריכה בקוט"ש

