



11/06/23 תאריך הפקדה:  
 31/05/23 תאריך קריאה נוכחית:  
 01/05/23 תאריך קריאה קודמת:

שם דייר: משק (יבוא)  
 שם אתר: קיבוץ לוחמי הגטאות

לקוח/ה נכבד/ה, אנו מתכבדים להגיש את חישוב צריכת החשמל לתקופה 01/05/23 - 31/05/23:

משק - 1 - 11103581(0x0)

סה"כ לתשלום	מחיר לקוט"ש בא"ג	סה"כ צריכה בקוט"ש	קריאה נוכחית	קריאה קודמת	סוג צריכה	סוג תעריף
			31/05/23	01/05/23	פרטי חשבון עבור תאריכים:	
16,118.61 ₪	31.23	51,612.60	2,286,880.90	2,235,268.30	פסגה	777
0.00 ₪	31.23	0.00	1,524,087.10	1,524,087.10	גבע	778
42,878.04 ₪	27.26	157,292.90	4,704,650.50	4,547,357.60	שפל	779

סה"כ לדייר:

שיא ביקוש	סה"כ	שפל	גבע	פסגה	סה"כ צריכה
	208,905.50	157,292.90	0.00	51,612.60	סה"כ לתשלום
	58,996.66 ₪	42,878.04 ₪	0.00 ₪	16,118.61 ₪	

0.00 ₪	<b>תשלום קבוע</b>	לא כולל מע"מ
0.00 ₪	<b>תשלום עבור גודל חיבור בKVA (0x0)</b>	
0.919	<b>מקדם הספק</b>	
0.00 ₪	<b>תשלום עבור מקדם הספק</b>	
58,996.66 ₪	<b>סה"כ לתשלום</b>	

התפלגות חיוב בש"ח לפי תע"ז

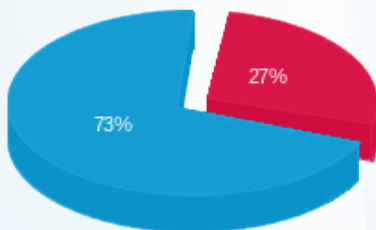

■ פסגה (16,118.61 ₪)  
 ■ גבע (0.00 ₪)  
 ■ שפל (42,878.04 ₪)

הסטוריית צריכה בקוט"ש

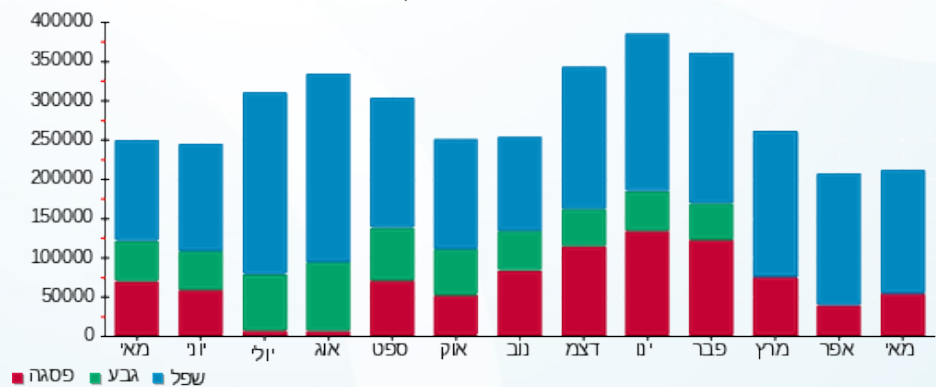

■ פסגה ■ גבע ■ שפל

