



12/06/23

תאריך הפקדה:

שם דייר: \*מחסן 11 גולדה

31/05/23

תאריך קריאה נוכחית:

שם אתר: בורוכוב

01/05/23

תאריך קריאה קודמת:

לקוח/ה נכבד/ה, אנו מתכבדים להגיש את חישוב צריכת החשמל לתקופה 01/05/23 - 31/05/23:

מחסן 11 גולדה - 3 - 16048002(0x0)

| סוג תעריף                | סוג צריכה | קריאה קודמת | קריאה נוכחית | סה"כ צריכה בקוט"ש | מחיר לקוט"ש בא"ג | סה"כ לתשלום |
|--------------------------|-----------|-------------|--------------|-------------------|------------------|-------------|
| פרטי חשבון עבור תאריכים: |           |             |              |                   |                  |             |
| 777                      | פסגה      | 01/05/23    | 31/05/23     | 42.85             | 39.17            | 16.78 ₪     |
| 778                      | גבע       | 2,497.00    | 2,497.00     | 0.00              | 39.17            | 0.00 ₪      |
| 779                      | שפל       | 8,352.70    | 8,602.70     | 250.00            | 34.91            | 87.28 ₪     |

סה"כ לדייר:

| פסגה    | גבע    | שפל     | סה"כ     | שיא ביקוש |
|---------|--------|---------|----------|-----------|
| 42.85   | 0.00   | 250.00  | 292.85   | 0.51      |
| 16.78 ₪ | 0.00 ₪ | 87.28 ₪ | 104.06 ₪ |           |

סה"כ צריכה

סה"כ לתשלום

|          |                                  |              |
|----------|----------------------------------|--------------|
| 210.98 ₪ | תשלום קבוע                       |              |
| 0.00 ₪   | תשלום עבור גודל חיבור בKVA (0x0) |              |
| 315.04 ₪ | סה"כ לתשלום                      | לא כולל מע"מ |

התפלגות חיוב בש"ח לפי תעו"ז

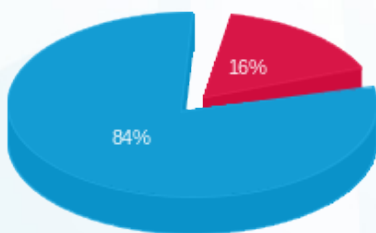

- פסגה (16.78 ₪)
- גבע (0.00 ₪)
- שפל (87.28 ₪)

הסטוריית צריכה בקוט"ש

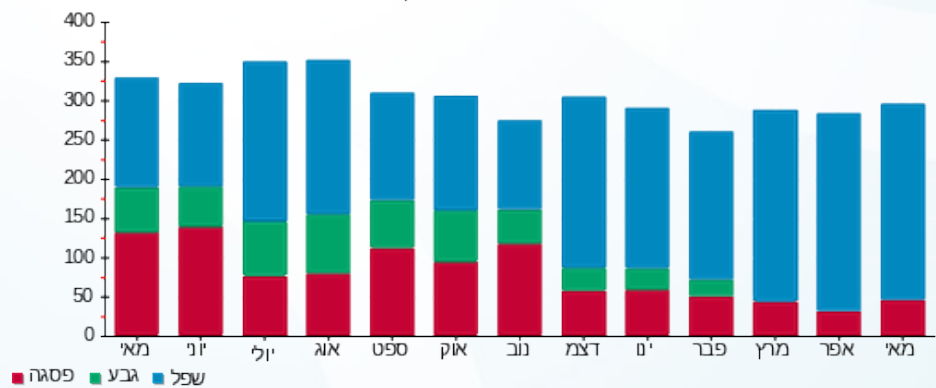

- פסגה
- גבע
- שפל

