



12/06/23

תאריך הפקדה:

שם דייר: *מחסן 14 חוות נעמי

31/05/23

תאריך קריאה נוכחית:

שם אתר: בורוכוב

01/05/23

תאריך קריאה קודמת:

לקוח/ה נכבד/ה, אנו מתכבדים להגיש את חישוב צריכת החשמל לתקופה 01/05/23 - 31/05/23:

מחסן 14 חוות נעמי - 1 - (0x0)16048002

סוג תעריף	סוג צריכה	קריאה קודמת	קריאה נוכחית	סה"כ צריכה בקוט"ש	מחיר לקוט"ש בא"ג	סה"כ לתשלום
פרטי חשבון עבור תאריכים:						
777	פסגה	01/05/23	31/05/23	22.75	39.17	8.91 ₪
778	גבע	1,202.80	1,202.80	0.00	39.17	0.00 ₪
779	שפל	3,942.10	4,068.85	126.75	34.91	44.25 ₪

סה"כ לדייר:

פסגה	גבע	שפל	סה"כ	שיא ביקוש
22.75	0.00	126.75	149.50	0.34
8.91 ₪	0.00 ₪	44.25 ₪	53.16 ₪	

סה"כ צריכה

סה"כ לתשלום

210.98 ₪	תשלום קבוע	
0.00 ₪	תשלום עבור גודל חיבור בKVA (0x0)	
264.14 ₪	סה"כ לתשלום	לא כולל מע"מ

התפלגות חיוב בש"ח לפי תעו"ז

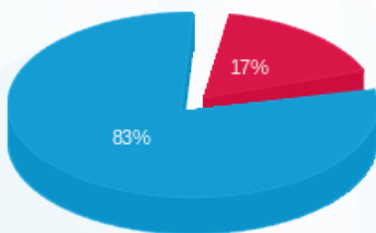

- פסגה (8.91 ₪)
- גבע (0.00 ₪)
- שפל (44.25 ₪)

הסטוריית צריכה בקוט"ש

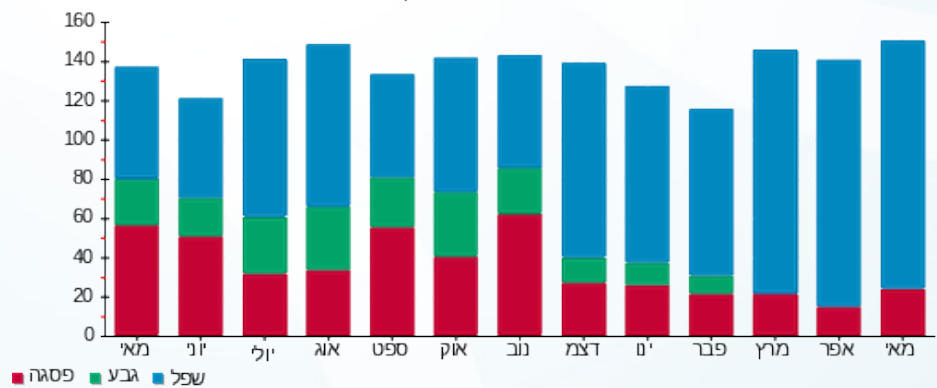

- פסגה
- גבע
- שפל

