



12/06/23

תאריך הפקה:

שם דייר: מחסן 27 - פרטנר

31/05/23

תאריך קריאה נוכחית:

שם אתר: בורוכוב

01/05/23

תאריך קריאה קודמת:

לקוח/ה נכבד/ה, אנו מתכבדים להגיש את חישוב צריכת החשמל לתקופה 01/05/23 - 31/05/23:

מחסן 27 פרטנר - 1 - 16193909(0x0)

| סה"כ לתשלום | מחיר לקוט"ש בא"ג | סה"כ צריכה בקוט"ש | קריאה נוכחית | קריאה קודמת | סוג צריכה | סוג תעריף                |
|-------------|------------------|-------------------|--------------|-------------|-----------|--------------------------|
|             |                  |                   | 31/05/23     | 01/05/23    |           | פרטי חשבון עבור תאריכים: |
| 243.38 ₪    | 39.17            | 621.35            | 24,109.95    | 23,488.60   | פסגה      | 777                      |
| 0.00 ₪      | 39.17            | 0.00              | 12,148.60    | 12,148.60   | גבע       | 778                      |
| 1,242.13 ₪  | 34.91            | 3,558.10          | 50,121.65    | 46,563.55   | שפל       | 779                      |

סה"כ לדייר:

| שיא ביקוש | סה"כ       | שפל        | גבע    | פסגה     |
|-----------|------------|------------|--------|----------|
| 6.25      | 4,179.45   | 3,558.10   | 0.00   | 621.35   |
|           | 1,485.52 ₪ | 1,242.13 ₪ | 0.00 ₪ | 243.38 ₪ |

סה"כ צריכה

סה"כ לתשלום

|            |   |                     |
|------------|---|---------------------|
| 210.98 ₪   | <b>תשלום קבוע</b>                       |                     |
| 0.00 ₪     | <b>תשלום עבור גודל חיבור בKVA (0x0)</b> |                     |
| 1,696.50 ₪ | <b>סה"כ לתשלום</b>                      | <b>לא כולל מע"מ</b> |

התפלגות חיוב בש"ח לפי תעו"ז

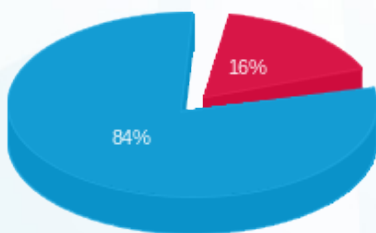

- פסגה (243.38 ₪) - 16%
- גבע (0.00 ₪) - 0%
- שפל (1,242.13 ₪) - 84%

הסטוריית צריכה בקוט"ש

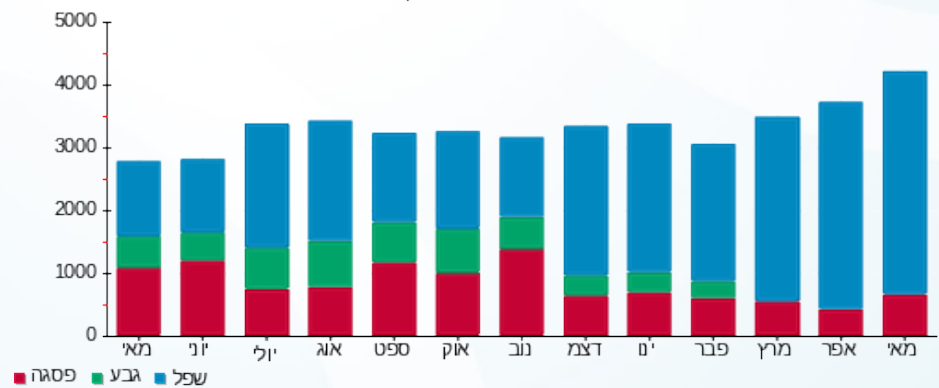

- פסגה - שפל - גבע

